INTELLOFAX 9
FORM NO. 51-61
MAY 1949

Approved For Release 2002/01/18 : CIA-RDP83-00415R008700070003-5 25X1A

CLASSIFICATION RESTRICTED

CENTRAL INTELLIGENCE AGENCY

INFORMATION REPORT

REPORT NO. [redacted]

CD NO.

COUNTRY Germany (Russian Zone)

SUBJECT Official Railroad Timetable of the Russian Zone of Germany

PLACE ACQUIRED [redacted] 25X1A

DATE OF INF ACQUIRED 25X1X

DATE DISTR. 9 August 1951

NO. OF PAGES 1

NO. OF ENCLS. (LISTED BELOW) 1 timetable

SUPPLEMENT TO REPORT NO.

[redacted]

The attached timetable for 20 May to 6 October 1951 is forwarded to you for retention

LIBRARY

Available in CIA Library:
4M/6
755.9
.A5
1951

THIS DOCUMENT HAS AN EXTENSION ATTACHED - DO NOT DETACH

RR-C/C
AUG 24 3 37 PM '51

CLASSIFICATION RESTRICTED

STATE		NAVY		NSRB		DISTRIBUTION									
ARMY		AIR		ORR	X										

Approved For Release 2002/01/18 : CIA-RDP83-00415R008700070003-5

4M/6
755.9
.A5
1951

AMTLICHES KURSBUCH

DEUTSCHE DEMOKRATISCHE REPUBLIK

Sommerfahrplan gültig vom 20. Mai bis 6. Oktober 1951

PREIS 2,— DM

DEUTSCHE REICHSBAHN / KURSBUCHSTELLE DER REICHSBAHNDIREKTION BERLIN

Deutsches Reisebüro G.m.b.H. · Berlin NW 7

Direktion: Unter den Linden 10

Eigene Büros: Berlin NW 7 · Charlottenstraße 45 · Berlin C 2 · Bahnhof Alexanderplatz
Berlin NW 7 · Bahnhof Friedrichstraße · Berlin-Pankow · Breite Straße 41
Berlin W 9 · Leipziger Straße 125 · Magdeburg · Breiter Weg 232 a

und weitere 60 Vertretungen in Groß-Berlin und in der DDR (Siehe Seite 38)

(87/10) VEB Berliner Druckhaus Prenzlauer Allee, Berlin NO 55

Approved For Release 2002/01/18 : CIA-RDP83-00415R008700070003-5

DAS

Wichtigste

FÜR DIE REISE

Nicht vergessen!

Bequeme Ein- und Rückzahlungen bei allen Postanstalten in der DDR und im demokratischen Sektor von Groß-Berlin

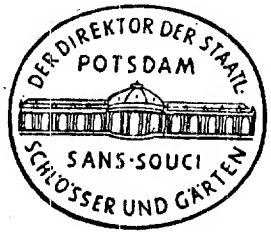

POTSDAM

PARK SANSSOUCI
und
SEINE SCHLÖSSER

Sanssouci	Communs I u. II
Bildergalerie	Antiker Tempel
Neue Kammern	Charlottenhof
Ruinenberg	Hippodrom
Chin. Pavillon	Römische Bäder
Orangerie	Friedenskirche
(Raffael-Saal)	Pfingstberg
Neues Palais	Babelsberg
Belvedere	Gerichtslaube
Drachenhaus	Flatowturm

Approved For Release 2002/01/18 : CIA-RDP83-00415R008700070003-5

Approved For Release 2002/01/18 : CIA-RDP83-00415R008700070003-5

SEE + LUFT + SONNE + WALD AM OSTSEESTRAND +

Verlangen Sie bitte Prospekte in allen Reisebüros und bei der Kurverwaltung Sellin, Insel Rügen

DAS REISEBÜRO

INTOURIST

BERLIN

nimmt Vorbestellungen auf Fahrkarten aller Art für Züge und Flugzeuge in Richtungen Berlin — Moskau, Warszawa und Prag an.

Taxibedienung durch „Intourist-Garage"
Telefon 63 34 92

Benutzen Sie die Einrichtungen der INTOURIST-Organisation!

INTOURIST
G.M.B.H.

stellt den durch die Deutsche Demokratische Republik reisenden Gästen ihre erstklassigen Hotels und Restaurants zur Verfügung in

Berlin:	Newa, Invalidenstraße 115	Tel. 423113
	Adria, Friedrichstraße 134	Tel. 424348
Dresden:	Schloß Albrechtsberg Bautzner Straße 130	Tel. 51119
Leipzig:	Antifa-Haus, Elsterstr. 22/24	Tel. 33731
Schwarzburg:	Ortsstraße 175	
Weimar:	Brennerstraße 42	Tel. 110
Erfurt:	Straße der Einheit 37	Tel. 20855
Rostock:	Nordlandshof	Tel. 4500
Stralsund:	Bahnhofshotel	Tel. 773
Wismar:	Breite Straße 10	Tel. 188
Warnemünde:	Am Leuchtturm 12	Tel. 503

INTOURIST Verwaltung, Hauptbüro und Reisebüro: Friedrichstr. 153a
Telefon: 423940 und 424085

Approved For Release 2002/01/18 : CIA-RDP83-00415R008700070003-5

Approved For Release 2002/01/18 : CIA-RDP83-00415R000700070009-5

Approved For Release 2002/01/18 : CIA-RDP83-00415R000700070009-5

RESTRICTED
Approved For Release 2002/01/18 : CIA-RDP83-00415R008700070003-5

Wichtige Fahrplanänderung!

Gültig ab 27. Mai 1951

Vorübergehend werden folgende Reisezüge aus technischen Gründen umgeleitet. Dadurch ändern sich die Abfahrt- u. Ankunftzeiten in Berlin. Die Fahrzeiten auf den Unterwegsbahnhöfen bleiben unverändert

Abfahrt	D 148	Berlin — Bad Schandau	5.35	ab	Berlin Zool Garten
			5.55	ab	Berlin Friedrichstr
			6.22	ab	Berlin Ostbahnhof
	E 295	„ — Görlitz	7.50	ab	„
	D 60	„ — Dresden	15.19	ab	„
	Dt 28	„ — Erfurt	16.03	ab	„
	D 74	„ — Chemnitz	15.55	ab	Berlin Zool Garten
			16.10	ab	Berlin Friedrichstr
			16.43	ab	Berlin Ostbahnhof
	D 52	„ — Dresden	17.44	ab	„
	E 220	„ — Leipzig	22.26	ab	„ wie bisher,
	jedoch Jüterbog 1.12/14 — Lutherst Wittenberg 1.44/47 — Bitterfeld 2.22/25 — Leipzig Hbf an 2.58				
	P 769	„ — Görlitz	13.45	ab	Bln-Schöneweide
	P 785	„ — Cottbus	22.30	ab	Bln-Schöneweide
Ankunft	D 51	Dresden — Berlin	9.12	an	Berlin Ostbahnhof
	Dt 27	Erfurt — „	9.54	an	„
	D 69	Chemnitz — „	11.02	an	„
			11.36	an	Berlin Friedrichstr
			11.51	an	Berlin Zool Garten
	D 59	Dresden — „	12.21	an	Berlin Ostbahnhof
	E 219	Leipzig — „	14.30	an	„
	E 296	Görlitz — „	19.51	an	„
	D 147	Bad Schandau — „	20.14	an	„
			20.44	an	Berlin Friedrichstr
			20.59	an	Berlin Zool Garten
	P 768	Görlitz — „	11.58	an	Bln-Schöneweide
	P 774	Cottbus — „	17.12	an	Bln-Schöneweide

Approved For Release 2002/01/18 : CIA-RDP83-00415R008700070003-5
RESTRICTED

Approved For Release 2002/01/18 : CIA-RDP83-00415R008700070003-5

Wir liefern:

Anorganische und Organische Chemikalien
sowie Technische Gase, Kosmetika, Pflanzenschutz- und Schädlingsbekämpfungsmittel

Siliron hochwertiges Waschmittel für maschinelle Wäscherei
Siliron Reinigungs- und Entfettungsmittel für die Metallindustrie
Trosilin keimtötendes Reinigungsmittel für die Nahrungs- und Genußmittelbranche und die Landwirtschaft

Kunststoffe „Igelit" und „Vinidur" Halbzeug- und Fertigerzeugnisse
Leichtmetalle in Form von Masseln, Sand- und Kokillenguß, Strangpreß- und Schmiedeerzeugnisse — Fertigerzeugnisse aus Leichtmetall wie: Betten, Wasch- und Kochkessel, Milchkannen, Teigmulden, Waschwannen, Fleischmulden, Eimer, Dachfenster und andere Geräte für Industrie, Landwirtschaft und Haushalt
Schwermetalle und Metallverbindungen, Stahlformguß hochlegiert, Aufschweißlegierungen, Reduktionsmetalle und Hilfsprodukte
Schleifscheiben in allen Körnungen und Härtegraden, Schleifkörper und Schleifsegmente
Rohlinge für synthetische Edelsteine für Lager- und Schmucksteine
Igurit-Salzsäureabsorber und -Wärmeaustauschapparate für die chemische Industrie, Igurit-Armaturen, Igurit-Auskleidungen

Technische Beratung und Auskünfte jederzeit - Bitte verlangen Sie unsere Sonderdruckschriften

ELEKTROCHEMISCHES KOMBINAT BITTERFELD
Drahtwort: SULFUR - Fernruf: 3041 und 3141

RHEINMETALL-BÜROMASCHINEN
für jeden Verwendungszweck

FABRIKATIONSPROGRAMM

Groß-Schreibmaschinen
Klein-Schreibmaschinen
Rechenmaschinen
Addiermaschinen
Buchungsmaschinen
Fakturiermaschinen

RHEINMETALL-BORSIG · SAG. „Awtowelo"
Sömmerda (Thüringen) Telefon 381 und 471

Approved For Release 2002/01/18 : CIA-RDP83-00415R008700070003-5

Approved For Release 2002/01/18 : CIA-RDP83-00415R008700070003-5

Frauen

BETEILIGT EUCH NOCH AKTIVER
AN DER ARBEIT DER

KONSUM

GENOSSENSCHAFTEN

Werde auch Du Mitglied!

MECKLENBURGISCHE KONSUM-GENOSSENSCHAFTEN

ABA

ANZEIGEN-BÜRO AHRENDT

Potsdam, Leninallee 84, Telefon 60 03

Annahme von Anzeigen aller Art für sämtliche Tages-, Wochen- u. Fachzeitungen u. Zeitschriften zu Originalpreisen

EIGENE VORSICHT · BESTER UNFALLSCHUTZ

Ratschläge für Eisenbahn-Reisende!

Beachten Sie als Eisenbahn-Reisender:

1. Kommen Sie rechtzeitig auf den Bahnhof.
2. Treten Sie bei Einfahrt des Zuges nicht zu nahe an die Bahnsteigkante.
3. Überschreiten Sie keine Gleise an verbotener Stelle.
4. Es ist besser, einen Zug zu versäumen, als unter Lebensgefahr auf einen fahrenden Zug zu springen.
5. Nicht ein- und aussteigen, bevor der Zug hält.
6. Bringen Sie die Gepäckstücke im Gepäcknetz sicher unter.
7. Halten Sie sich nicht auf der Wagen-Plattform während der Fahrt auf wenn sie nicht durch Türen verschlossen ist.
8. Achten Sie auf den Türverschluß und lehnen Sie sich nicht während der Fahrt an die Tür.
9. Lehnen Sie sich nicht aus dem Fenster und strecken Sie auch nicht den Arm hinaus.
10. Achten Sie auf Ihre Kinder auf den Bahnsteigen und während der Fahrt.
11. Werfen Sie keine harten Gegenstände aus dem Zuge.
12. Steigen Sie nicht ohne Erlaubnis aus, wenn der Zug auf freier Strecke hält.
13. Die Mitfahrt auf Trittbrettern, Puffern, Wagendächern usw. bei überfüllten Zügen ist lebensgefährlich und außerdem strafbar.
14. Vorsicht beim Tragen von Stöcken und Schirmen.

Dann kein selbstverschuldeter Unfall!

Approved For Release 2002/01/18 : CIA-RDP83-00415R008700070003-5

4M/6
755.9
.A5
1951

Approved For Release 2002/01/18 : CIA-RDP83-00415R008700070003-5

AMTLICHES KURSBUCH

Deutsche Demokratische Republik

Sommerfahrplan 1951 · Gültig vom 20. Mai bis 6. Oktober 1951

Inhaltsverzeichnis

		Seite
Kursbuchschlüssel		6
Allgemeine Bestimmungen für Reisende		7—9
Bestimmungen über den Fahrkartenverkauf in Berlin		8
Auszug aus den Tarifbestimmungen für den Berliner S-Bahnverkehr		10
Ortsverzeichnis		11—19
Übersichtskarte für den Fernverkehr		20
Verzeichnis der Fernverbindungen		21
Fernverbindungen:	Strecken A—E (Internationale Verbindungen)	22—23
	Strecken I—VI (Interzonenverkehr)	24—27
	Strecken 1—55	28—37
Verzeichnis der DER-Ausgabestellen		38
Zug- und Wagenverzeichnis		39—41
Übersichtskarte zum Berliner S-Bahnverkehr		43
Streckenfahrpläne:	Berliner S-Bahn-Verkehr (Fahrpläne 100—105c)	44—62
	Brandenburg, Mecklenburg-Vorpommern (Fahrpläne 106—145)	63—88
	Sachsen (Fahrpläne 159—176h)	89—128
	Sachsen-Anhalt, Brandenburg, Thüringen (Fahrpläne 177—417k)	129—191
	Schiffahrtslinien (Fahrpläne 1002—1005a)	192. 193
Wegweiser durch Hotels und Kurorte		195—214
Während des Druckes eingetretene Fahrplanänderungen		216
~~Anlage~~: Eisenbahnübersichtskarte		

In gewissen Zeitabständen werden Nachträge mit den inzwischen eingetretenen Fahrplanänderungen herausgegeben, welche bei größeren Fahrkartenausgaben kostenlos erhältlich sind

Herausgeber: Kursbuchstelle der Reichsbahndirektion Berlin, N54, Wilhelm-Pieck-Straße 146 / **Anzeigenverwaltung:** Anzeigenbüro Ahrendt, Potsdam, Leninallee 84 / **Verkauf durch** Reichsbahnfahrkartenausgaben und DER-Büros

Ap[illegible] DR. SERVAES & CO. HAMBURG-ALTSTADT 2002/01/18 : CIA-RDP83-00415R008700070003-5

Approved For Release 2002/01/18 : CIA-RDP83-00415R008700070003-5

Vor dem Gebrauch des Buches zu lesen

Zum Aufsuchen eines Fahrplanes benutze man die Übersichtskarten oder das Ortsverzeichnis.

Die Zahlen in den Übersichtskarten und rechts neben den Namen im Ortsverzeichnis bezeichnen die Nummern der Fahrpläne.

Die **Nummern der Fahrpläne** befinden sich in den oberen äußeren Seitenecken sowie über jedem Fahrplan.

Der Zusatz *„Gegenrichtung"* neben der Fahrplannummer im oberen Seitenrand besagt, daß der Fahrplan für die entgegengesetzte Richtung vorausgeht.

Die Zahlen rechts neben den Namen der Bahnhöfe und Schiffsanlegestellen in den Fahrplänen verweisen auf Anschluß- oder Gemeinschaftsstrecken. Die Formen für den Druck der Kursbücher und Taschenfahrpläne werden im ganzen Reichsbahngebiet gemeinschaftlich verwendet. Es befinden sich daher in einigen Fahrplänen und auf den Übersichtskarten Fahrplannummern, ohne daß die entsprechenden Fahrpläne in diesen Kursbüchern bzw. Taschenfahrplänen vorhanden sind. **Maßgebend für den Inhalt eines Kursbuches oder Taschenfahrplanes ist lediglich das Ortsverzeichnis.**

Die **Fahrpreise** können an Hand der Entfernungsangaben in den Fahrplänen nur annähernd ermittelt werden. Maßgebend für die Fahrpreise sind die auf den Bahnhöfen ausgehängten Personentarife. Wenn auf dem Bahnhof keine Personentarife aushängen, erteilt die Fahrkartenausgabe Auskunft über die Preise der dort verkäuflichen Fahrausweise.

Die **Seitenzahlen** stehen am Fuße einer jeden Seite.

Die Angaben für die **eigentliche Strecke** sind in **gerader Schrift** gesetzt. Für **anschließende**, nur auszugsweise aufgenommene **Strecken** sind die Angaben in **schräger Schrift** gedruckt und nicht in die dicke Umrandung einbezogen. Die Ergänzung der in Schrägschrift gemachten Angaben ist aus den Strecken zu entnehmen, die durch Fahrplannummer bezeichnet sind. Läuft der Zug oder ein Zugteil über eine Anschlußstrecke, so sind die Anschlußzeiten in **gerader Schrift** gedruckt.

Die **Wagenklassen** sind im Kopfe der Zugspalten oder bei der Streckenüberschrift durch arabische Ziffern angegeben, z B „2. 3." oder „Alle Züge 3. Klasse".

Die Klassenangaben gelten nicht für die Anschlüsse.

Für alle Fahrpläne gilt die mitteleuropäische Zeit (MEZ), soweit nichts anderes angegeben ist.

Die Zeitangaben des Fahrplanes entsprechen der Stundenzählung 0–24. Die Abfahrtzeit um Mitternacht wird mit 0.00, die Ankunftzeit um Mitternacht mit 24.00 bezeichnet.

Angabe gleicher Ankunft- und Abfahrtzeit (z B: an 12.45, ab 12.45) bedeutet Aufenthalt von weniger als 1 Minute.

ZEICHENERKLÄRUNG

a) Kennzeichnung der Züge:

D = Schnellzug, Dt = Schnelltriebwagen (mit Schnellzugzuschlag): fette Stunden- und Minutenziffern und eine stark punktierte Linie an der linken Seite der Zugspalte sowie **D** oder **Dt** vor der Zugnummer,

z B | D 2 / 19.15 | oder | Dt 102 / 10.33 |

FD = Fernschnellzug, FDt = Fernschnelltriebwagen (mit erhöhtem Schnellzugzuschlag): Darstellung wie bei Schnellzügen, mit **FD** oder **FDt** vor der Zugnummer,

z B | FD 112 / 14.09 | oder | FDt 66 / 7.37 |

E = Eilzug, Et = Eiltriebwagen (mit Eilzugzuschlag): fette Stunden- und Minutenziffern und **E** oder **Et** vor der Zugnummer,

z B | E 177 / 7.41 | oder | Et 132 / 5.45 |

Pb = Zug für die Besatzungsmacht, nur beschränkt für den öffentlichen Verkehr freigegeben, mit Pb vor der Zugnummer,

z B | Pb 61 / 18.32 |

Ohne besondere Zeichen = Personenzug: magere Stunden- und Minutenziffern, Zugnummern ohne Zusatz,

z B | 806 / 12.38 |

Die außerdeutschen Schnellzuganschlüsse sind nur durch fette Stunden- und Minutenziffern gekennzeichnet.

b) Sonstige Zeichen:

= Schlafwagen. Falls keine besondere Klassenangabe beim Bettzeichen vorgesehen ist, führt der Schlafwagen 1. und 2. Klasse.

= Speisewagen

= Verabreichung von Speisen und Getränken im Zuge

= Grenzbahnhof mit Zoll- und Paßabfertigung

= Kraftomnibuslinien der Reichsbahn

= Schiffahrtlinie

dicke Wellenlinie vor den Verkehrszeiten = Zug verkehrt nicht täglich oder nur während einer bestimmten Zeitdauer oder nur auf besondere Anordnung

dünne Linie in der Mitte der Zugspalte = Zug fährt auf dem betreffenden Bahnhof durch

dicke Linie links neben den Zeitangaben = Zug- oder Wagenlauflinie (wird nur bei den Fernverbindungen angewendet). Aus ihr ist ersichtlich, welche Orte von dem Zuge oder dessen durchlaufenden Wagen berührt werden, d. h. welche Orte ohne Umsteigen oder durch Umsteigen im Zuge zu erreichen sind. Erscheint in der Zugspalte eine neue Zugnummer, so laufen Wagen nur dann durch, wenn die Wagenlauflinie an der Zugnummer vorbeigeführt wird

dünne Wellenlinie in der Mitte der Zugspalte = Zug fährt über eine andere Strecke

X vor der Zeitangabe oder neben dem Bahnhofsnamen = Zug hält nur nach Bedarf. Reisende, die aussteigen wollen, müssen dies dem Schaffner oder Zugführer vorher, spätestens auf dem letzten Haltebahnhof, mitteilen. Reisende, die einsteigen wollen, haben dies der Aufsicht mitzuteilen und, wo diese fehlt, sich dem herannahenden Zuge rechtzeitig bemerkbar zu machen

vor der Zeitangabe = Zug hält nur zum Aussteigen

vor der Zeitangabe = Zug hält nur zum Zusteigen

= verkehrt nur auf besondere Anordnung

= Paß- und Gepäckkontrolle

◆ = Die Züge unterliegen besonderen Benutzungsbedingungen, die bei den betreffenden Fahrplänen in Fußnoten angegeben sind.

oG = ohne Gepäck- und Fahrradbeförderung

bG = beschränkte Gepäck- und Fahrradbeförderung

† oder S = Zug verkehrt an Sonntagen sowie an folgenden Feiertagen: Neujahrstag, Karfreitag, Ostermontag, 1. Mai, 8. Mai, Himmelfahrtstag, Pfingstmontag, 7. Oktober, 31. Oktober (außer in den Ländern Brandenburg, Sachsen-Anhalt und Berlin), Buß- und Bettag, 1. und 2. Weihnachtstag. Abweichungen sind in den Fahrplänen angegeben

X oder W = Zug verkehrt nur werktags

vS = Zug verkehrt an Werktagen **vor** Sonntagen und vor folgenden Feiertagen: Neujahrstag, Karfreitag, 1. Mai, 8. Mai, Himmelfahrtstag, 7. Oktober, 31. Oktober (außer in den Ländern Brandenburg, Sachsen-Anhalt und Berlin), Buß- und Bettag, 1. Weihnachtstag. Abweichungen sind in den Fahrplänen angegeben

nS = Zug verkehrt an Werktagen **nach** Sonntagen und nach folgenden Feiertagen: Neujahrstag, Karfreitag, Ostermontag, 1. Mai, 8. Mai, Himmelfahrtstag, Pfingstmontag, 7. Oktober, 31. Oktober (außer in den Ländern Brandenburg, Sachsen-Anhalt und Berlin), Buß- und Bettag, 2. Weihnachtstag. Abweichungen sind in den Fahrplänen angegeben

So = Zug verkehrt nur sonntags

Mo = Zug verkehrt nur montags

Di = Zug verkehrt nur dienstags

Mi = Zug verkehrt nur mittwochs

Do = Zug verkehrt nur donnerstags

Fr = Zug verkehrt nur freitags

Sa = Zug verkehrt nur samstags (sonnabends)

RBD = Reichsbahndirektion

Weitere Zeichen oder Buchstaben als Hinweise auf Anmerkungen sind auf der Seite erklärt, auf der sie vorkommen.

Eine Gewähr für den Inhalt des Kursbuches (Taschenfahrplanes) wird nicht übernommen.

Änderungen des Fahrplanes bleiben vorbehalten und werden durch besondere Anschläge auf den Bahnhöfen bekanntgegeben.

Die in den Fahrplänen aufgeführten Züge können aus betrieblichen Gründen zeitweilig ausfallen. Der Ausfall von Zügen wird auf den Bahnhöfen bekanntgegeben.

Millionen sind es schon lange gewohnt:
Zahnpflege mit Chlorodont

Approved For Release 2002/01/18 : CIA-RDP83-00415R008700070003-5

Approved For Release 2002/01/18 : CIA-RDP83-00415R008700070003-5

ALLGEMEINE BESTIMMUNGEN FÜR REISENDE

Die allgemeinen Bestimmungen für Reisende sind wegen Platzmangels nur **auszugsweise** wiedergegeben. Nähere Auskünfte erteilen die Bahnhöfe.

Bei Antritt der Fahrt muß der Reisende einen gültigen Fahrausweis besitzen, der auf Verlangen jederzeit zur Prüfung vorzuzeigen und bei Beendigung der Fahrt abzugeben ist.

Mit plötzlichen Fahrplanänderungen und Zugausfällen, auch größeren Umfanges, muß jederzeit gerechnet werden.

Die Ausgabe von Fahrausweisen kann durch ein Reisegenehmigungs- oder Zulassungsverfahren zeitweilig eingeschränkt werden.

Fahrpreise. Auf jedem Bahnhof ist ein Tarifauszug ausgehängt oder ausgelegt, der die Preise der dort verkäuflichen Fahrausweise für die gangbarsten Verbindungen enthält. Sollte kein Tarifauszug ausgehängt sein, so kann der Tarif bei der Fahrkartenausgabe eingesehen werden. Die in den Fahrplänen und im Kursbuch angegebenen Streckenkilometer sind für die Preisberechnung nicht maßgebend. Die Einheitssätze betragen für 1 Kilometer in Personenzügen:

1. Klasse 17,4 Pf, 2. Klasse 11,6 Pf, 3. Klasse 8,0 Pf. — Die sich hiernach ergebenden Grundpreise werden aufgerundet.

Preistafel siehe übernächste Seite

Kinder vom vollendeten 4. bis zum vollendeten 10. Lebensjahre werden zum halben Preise befördert. Kinder bis zum vollendeten 4. Lebensjahre, für die kein besonderer Platz beansprucht wird, werden frei befördert.

Auskunft über die sonstigen Fahrpreisermäßigungen erteilen die amtl. Auskunftstellen, Fahrkartenausgaben und Reisebüros.

Zuschläge für Ell-, Schnell- und Fernschnellzüge

Entfernungszonen in Kilometer	Ellzüge (E)		Schnellzüge (D)		Fernschnellzüge (FD) ★	
	2. Kl	3. Kl	1. u. 2. Kl	3. Kl	1. u. 2. Kl	3. Kl
	DM	DM	DM	DM	DM	DM
I. Zone 1—300 km	3,00	1,50	6,00	3,00	4,00	2,00
II. „ über 300 „	5,00	2,50	10,00	5,00	6,00	3,00

★ neben den Zuschlägen für Schnellzüge.

Geltungsdauer der Fahrausweise. Die Fahrausweise — auch die zur Rückfahrt gelösten — gelten in der Regel 4 Tage, sofern der Tarif nichts anderes vorsieht. Als erster Geltungstag gilt der Tag des Ausgabestempels oder der Ausfertigung. Die Reise kann an einem beliebigen Tage innerhalb der Geltungsdauer angetreten werden. Die Gültigkeit der Fahrausweise kann zum Reiseantritt auf einen bestimmten Tag und Zug beschränkt werden (z B in Berlin).

Fahrtunterbrechung. Auf Fahrausweise für einfache Fahrt darf die Fahrt nur einmal, auf Fahrausweise für Hin- und Rückfahrt je einmal auf der Hinfahrt und der Rückfahrt unterbrochen werden. Durch die Fahrtunterbrechung wird die Geltungsdauer der Fahrausweise nicht verlängert. Als Fahrtunterbrechung wird nicht angesehen das lediglich durch den Fahrplan bedingte Erwarten des nächsten Anschlußzuges, selbst im Falle der Übernachtung, sowie der Übergang von einem Bahnhof zum andern an Orten mit mehreren Bahnhöfen (z B Berlin).

Übergang in eine höhere Wagenklasse. Reisende, die gegen Zahlung des Unterschiedsbetrags in eine höhere Wagenklasse übergehen wollen, dürfen erst dann in der höheren Klasse Platz nehmen, wenn ihnen der Schaffner oder Zugführer dort einen Platz anweist. Hierbei ist der Preisunterschied der beiden Klassen durch Lösen einer Übergangskarte zu entrichten. Wer eigenmächtig in einer höheren Wagenklasse Platz nimmt, wird als Reisender ohne gültigen Fahrausweis behandelt.

Gültigkeit von Fahrausweisen auf kürzeren Strecken. Fahrausweise — mit Ausnahme der Zeitkarten — können auf eine kürzere, dieselben Bahnhöfe verbindende Strecke der Reichsbahn umgeschrieben werden.

Bahnsteigkarten Der Preis der Bahnsteigkarte beträgt 0,20 DM.

Fahrpreiszuschläge. Wer einen Zug, für den eine besondere Erlaubnis, Reisegenehmigung, Zulassungskarte usw vorgeschrieben ist, ohne diese benutzt, hat in der 1. und 2. Wagenklasse 20 DM, in der 3. Wagenklasse 10 DM zu zahlen. Hat der Reisende keinen gültigen Fahrausweis, so ist außerdem für die zurückgelegte Strecke der doppelte Fahrpreis unter Anrechnung des bereits gezahlten Fahrgeldes nachzuzahlen. Von einer nochmaligen Erhebung der Mindestgebühr von 10 DM oder 20 DM wird in diesem Falle abgesehen. Die Eisenbahn kann jedoch solche Reisenden nach Erhebung der erforderlichen Fahrpreiszuschläge von der Weiterfahrt ausschließen. Wer unaufgefordert dem Schaffner oder Zugführer meldet, daß er keinen gültigen Fahrausweis habe, hat einen Zuschlag von 1 DM zum tarifmäßigen Preis, jedoch nicht mehr als das Doppelte dieses Preises zu zahlen.

Der tarifmäßige Zuschlag von 1,— DM wird nicht erhoben.

a) wenn auf einem Anschlußbahnhof wegen Verspätung eines Zuges der Reisende keinen Fahrausweis für die Weiterfahrt lösen konnte und dies rechtzeitig meldet,
b) wenn ein Reisender auf einem unbesetzten Bahnhof zusteigt und dies rechtzeitig und unaufgefordert dem Schaffner oder Zugführer meldet,
c) wenn der Reisende einen roten Ausweis für Nachlösung unaufgefordert vorzeigt.

Rücknahme von Fahrausweisen, Fahrgelderstattung. Zur Fahrt zweifellos nicht benutzte Fahrausweise nimmt die Fahrkartenausgabe, die sie ausgegeben hat, innerhalb der Geltungsdauer zurück. Bei Fahrausweisen zu ermäßigten Preisen ist die Rückerstattung durch den Tarif teilweise ausgeschlossen. Ist der Fahrausweis zum Betreten des Bahnsteigs benutzt worden, so wird der Preis einer Bahnsteigkarte abgezogen. Der Reisende hat bei Erstattungsanträgen die Fahrausweise vorzulegen und die Tatsachen, die die Erstattung begründen, glaubhaft zu machen. Hat er einen Fahrausweis nur teilweise benutzt, so muß dies vom Aufsichtsbeamten bestätigt sein. Anträge auf Fahrgelderstattung nehmen die Fahrkartenausgaben entgegen.

Belegen der Plätze. Der Reisende darf beim Einsteigen für sich und die mit ihm reisenden Personen, für die er einen Fahrausweis vorweisen kann, je einen Platz belegen, soweit die Plätze nicht als bestellt gekennzeichnet sind. Wer seinen Platz verläßt, ohne ihn deutlich erkennbar zu belegen, verliert den Anspruch darauf. Dies gilt auch für Reisende, die Plätze vorausbestellt haben. Als belegt gilt der Platz nur dann, wenn der Sitz mit einem Gegenstand belegt ist. Das Belegen mit Zeitungen, Zeitschriften und dergl ist nicht als ausreichend anzusehen.

Platzkarten für bestimmte Schnellzüge: 2. Klasse 1,00 DM, 3. Klasse 0,50 DM. Lösung oder Bestellung bei den Vertretungen des Deutschen Reisebüros oder beim Zugabgangsbahnhof, frühestens 3 Tage vor Abgang des Zuges. Bei telegraphischer Bestellung [illegible] Telegramms dem annehmenden Bediensteten überlassen wird.

Schlafwagen. Die Bettkartenpreise des Mitropa-Schlafwagens Berlin—Eisenach und zurück betragen einschl Bedienungsgeld in der 1. Klasse 30,— DM, in der 2. Klasse 15,— DM. In Verbindung mit einem Fahrausweis für die betreffende Strecke und Klasse

Reisebüro-Fahrscheinhefte. Das Deutsche Reisebüro gibt in seinen Büros und Vertretungen Fahrscheinhefte 2. und 3. Klasse aus. Die Geltungsdauer der Fahrscheinhefte beträgt 2 Monate. Fahrtunterbrechung beliebig.

Mitnahme von Handgepäck und Traglasten. Leicht tragbare Gegenstände (Handgepäck) dürfen in die Personenwagen nur bis zu einem Höchstgewicht von 20 kg gebührenfrei mitgenommen werden, wenn die Mitreisenden dadurch nicht belästigt oder gefährdet werden. Das Gesamtgewicht darf 50 kg nicht übersteigen. Das Mitführen sperriger Gegenstände ist in jedem Falle gebührenpflichtig. Für das 20 kg übersteigende Handgepäck und die Traglasten wird eine Handgepäckgebühr erhoben. Auskunft über die Höhe der Gebühr erteilen die Fahrkartenausgaben.

Dem Reisenden steht für das Handgepäck nur der Raum über und unter seinem Sitzplatz zur Verfügung. Auf den Sitzplätzen und in den Gängen darf Handgepäck nicht untergebracht werden. Reisende, denen kein Sitzplatz angewiesen werden kann, haben wegen Unterbringung ihres Handgepäcks den Anordnungen der Bediensteten Folge zu leisten.

Traglasten, die ein Fußgänger tragen kann, sowie Kinderwagen für mitreisende Kinder dürfen nur in besonders gekennzeichnete Wagen 3. Klasse (Für Reisende mit Traglasten) mitgenommen werden.

Mitnahme von Tieren. Kleine Hunde und andere kleine zahme Tiere, die auf dem Schoße getragen werden können, dürfen in die Personenwagen mitgenommen werden, wenn ihrer Mitnahme in das Abteil von Mitreisenden nicht widersprochen wird. Hunde in jeder Größe dürfen mitgeführt werden, wenn ein besonderes Abteil dafür vorgesehen ist. Der Reisende muß für seinen Hund einen bißsicheren Maulkorb mit sich führen. Wenn Mitreisende gefährdet oder belästigt oder Sachen beschädigt werden können, ist der Reisende verpflichtet, seinen Hund den Maulkorb anzulegen. Im übrigen werden Hunde im Hundeabteil des Gepäckwagens befördert. Für jeden Hund ist eine Hundekarte (halber Fahrpreis 3. Klasse für Personenzüge) zu lösen. In den Bahnhöfen und Zügen sind Hunde kurz an der Leine zu führen.

Nichtraucherabteile. In Nichtraucherabteilen und in den Seitengängen der Wagen, in denen durch Anschlag das Rauchen untersagt ist, darf selbst mit Zustimmung der Mitreisenden nicht geraucht werden. Wer dieser Bestimmung zuwiderhandelt, hat 2 DM zu zahlen.

Fundsachen. Gefundene Gegenstände werden gegen eine Verwaltungsgebühr und bei Nachsendung nach einem deutschen Bahnhof gegen Erhebung der halben Gepäckfracht nachgesandt. Wünscht der Verlierer Nachsendung als Expreßgut oder mit der Post, so hat er die Verwaltungsgebühren, Verpackungskosten, Expreßgutfracht, Postgebühren usw. vorher einzusenden. Vordrucke für Verlustanzeigen sind auf den Bahnhöfen erhältlich.

Fahrpreisermäßigungen

Für Kinder vom vollendeten 4. bis zum vollendeten 10. Lebensjahr und für jüngere Kinder, für die ein Platz beansprucht wird, ist ein Fahrausweis, auch eine Ellzug- oder Schnellzugkarte zum halben Preis zu lösen. Für 2 Kinder kann 1 Fahrkarte zum vollen Preis gelöst werden. Jedes Kind, für welches bezahlt wird, hat Anspruch auf einen ganzen Platz.

Sonntagsrückfahrkarten (33⅓ %) werden nur für besonders bekanntgegebene Verbindungen und nur auf Entfernungen bis höchstens 100 Tarifkilometer ausgegeben.

Die Karten gelten

a) **zu den Sonntagen** zur Hinfahrt von Sonnabend 12.00 bis Sonntag 24.00, zur Rückfahrt von Sonnabend 12.00 bis Montag 3.00 Uhr.
b) **zu den Festtagen** — Neujahr, 1. Mai, 8. Mai, Himmelfahrt, Fronleichnam, Peter und Paul, 7. Oktober, Reformationstag, Bußtag und andern von der Eisenbahn besonders bekanntgegebenen Festtagen — zur Hinfahrt vom Tag vor dem Festtag 12.00 bis zum Festtag 24.00, zur Rückfahrt vom Tag vor dem Festtag 12.00 bis zu dem Tag nach dem Festtag 3.00 Uhr. Liegt ein Sonntag unmittelbar vor oder nach dem Festtag, so gelten die Karten zur Hinfahrt vom Tag vor dem 1. Sonn- oder Festtag 12.00 bis zum letzten dieser Tage 24.00, zur Rückfahrt vom Tag vor dem 1. Sonn- oder Festtag 12.00 bis zu dem auf den letzten dieser Tage folgenden Tag 3.00 Uhr.
c) **zu Ostern** zur Hinfahrt von Gründonnerstag 12.00 bis zum 2. Feiertag 24.00, zur Rückfahrt vom Gründonnerstag 12.00 bis Dienstag 3.00 Uhr.
d) **zu Pfingsten** zur Hinfahrt von Sonnabend 12.00 bis zum 2. Feiertag 24.00, zur Rückfahrt von Sonnabend 12.00 bis Dienstag 3.00 Uhr.
e) **zu Weihnachten** zur Hinfahrt vom 24. Dezember 12.00 bis 26. Dezember 24.00, zur Rückfahrt vom 24. Dezember 12.00 bis 27. Dezember 3.00 Uhr. Fällt der 24. Dezember auf einen Sonntag, gelten die Karten zur Hin- und Rückfahrt schon vom 23. Dezember 12.00 Uhr an. Fällt der 27. Dezember auf einen Sonntag, so gelten die Karten zur Hinfahrt bis 27. Dezember 24.00, zur Rückfahrt bis 28. Dezember 3.00 Uhr.

Die Rückfahrt muß am letzten Geltungstag bis 3.00 Uhr beendet sein. Sonntagsrückfahrkarten gelten für Personenzüge. Ell- und Schnellzüge dürfen gegen Zahlung der vollen tarifmäßigen Zuschläge benutzt werden. Die Eisenbahnverwaltung kann einzelne Züge ausschließen. Fahrtunterbrechung ist auf der Hin- und Rückfahrt je einmal gestattet, auch kann die Rückfahrt von einem Unterwegsbahnhof angetreten werden. Der Übergang von der 3. zur 2. Klasse ist gestattet. Hierfür wird der Unterschied zwischen dem gewöhnlichen Fahrpreis 3. und 2. Klasse erhoben.

Die Preise sind in der Preistafel für Sonntagsrückfahrkarten auf der übernächsten Seite enthalten. Kinder zwischen 4 und 10 Jahren und jüngere Kinder, für die ein Platz beansprucht wird, erhalten Sonntagsrückfahrkarten zum halben Fahrpreis.

Jugendpflege. Gemeinschaftliche Fahrten Jugendlicher bis zu 25 Jahren von Angehörigen der Freien Deutschen Jugend und Jungen Pioniere zu Zwecken der Jugendpflege unter Führung eines Jugendleiters, der das 17. Lebensjahr vollendet und einen vom Kreisvorstand der FDJ ausgestellten Jugendleiterausweis mit Lichtbild haben muß. Mindestteilnehmerzahl 5 Jugendliche und 1 Jugendleiter. Die Fahrpreisermäßigung beträgt bei Entfernungen bis 100 Tarifkilometer 50 %, für [illegible] Entfernung 75 %. Die Ermäßigung [illegible] Ell- und Schnellzügen ist

Approved For Release 2002/01/18 : CIA-RDP83-00415R008700070003-5

Approved For Release 2002/01/18 : CIA-RDP83-00415R008700070003-5

der volle tarifmäßige Zuschlag zu zahlen. 2 Jugendliche unter 10 Jahren zahlen zusammen den vollen ermäßigten Fahrpreis. — Antrag nach vorgeschriebenem Muster 2 Tage vorher beim Abgangsbahnhof.

Schulfahrten (Ermäßigung 50%). Bei gemeinschaftlichen Fahrten Studierender oder Schüler zu wissenschaftlichen und belehrenden Zwecken unter Leitung und Aufsicht von Lehrern in der 3. Klasse. In Eil- und Schnellzügen außerdem voller Zuschlag. Mindestteilnehmerzahl 9 Studierende oder Schüler und 1 Lehrer. 2 Schüler der 4 untersten Grundschulklassen rechnen als 1 Schüler. Bei mehr als 10 Schülern ist für je 10 Schüler, auch wenn diese Zahl nicht voll erreicht ist, noch 1 Lehrer oder eine andere Aufsichtsperson zugelassen. Antrag nach vorgeschriebenem Muster 2 Tage vorher beim Abgangsbahnhof.

Zeitkarten (Ermäßigungen sehr erheblich). Für den Berufs- und Schülerverkehr werden Monatskarten, Teilmonatskarten, Arbeiterwochenkarten, Kurzarbeiterwochenkarten, Schülermonatskarten u. Schülerwochenkarten ausgegeben.

Arbeiterrückfahrkarten (Ermäßigung 75%) werden zur Fahrt zwischen Arbeitsort oder Wohnort des Berechtigten und dem ständigen Wohnort näherer Angehöriger ausgegeben.

Schülerrückfahrkarten (Ermäßigung 75%) werden zur Fahrt zwischen dem Schul- (Unterrichtsort) und dem ständigen Wohnort des Schülers sowie zu dem Wohnort näherer Angehöriger ausgegeben.

Gesellschaftssonderzüge (Ermäßigung 33⅓%). Personen, die gemeinsam aus kulturellem, politischem, sportlichem oder wirtschaftlichem Anlaß fahren. Es müssen vom Abgangs- bis zum Zielbahnhof des Sonderzuges mindestens 400 Fahrkarten zum ermäßigten Preis gelöst werden. 2 Karten für Kinder zählen als 1 Karte. Im ganzen müssen für jeden Sonderzug mindestens 500 DM an Fahrgeld aufkommen; hierbei gelten Hin- und Rückfahrt innerhalb 24 Stunden als 1 Fahrt.

Reisegepäck

Der Reisende kann als Reisegepäck Gegenstände aufgeben, die für seinen Gebrauch bestimmt und in Reisekoffern, Reisekörben, Reisetaschen, Rucksäcken, Hutschachteln, handlichen Kisten oder dergleichen verpackt sind; außerdem werden auch die in den Ausführungsbestimmungen 1 B bis D und 2 zu § 25 der Eisenbahn-Verkehrsordnung genannten Gegenstände als Reisegepäck angenommen (z. B. Fahrräder, sofern nicht zu bestimmten Zeiten weiter beschränkt oder ausgeschlossen, einsitzige Kraftzweiräder, Trag- und Fahrstühle sowie Selbstfahrer, Kinderwagen, Turn- und Sportgeräte usw.)

Die von der Beförderung als Frachtgut und von der Mitnahme in die Personenwagen ausgeschlossenen Gegenstände dürfen nicht als Gepäck aufgegeben werden.

Das Gepäck muß ordnungsgemäß zur Beförderung hergerichtet und, soweit keine Ausnahmen vorgesehen, sicher und dauerhaft verpackt sein, sonst kann es zurückgewiesen werden.

Jedes Gepäckstück muß mit der genauen und dauerhaft befestigten Anschrift des Reisenden (Name, Wohnort, Wohnung) und nach dem Ausland auch mit dem Bestimmungsbahnhof versehen sein. Ein Doppel der Anschrift ist in jedes Gepäckstück obenauf einzulegen.

Reisegepäck wird zu den Sätzen des Gepäcktarifs nur gegen Vorlage von Fahrausweisen angenommen, und zwar nach dem Bahnhof, bis zu dem der Fahrausweis gilt, oder nach einem Unterwegsbahnhof. Der Reisende kann auf einen Fahrausweis mehrmals Gepäck aufgeben. Auch auf Zeitkarten wird Reisegepäck einschließlich der Fahrräder und der sonstigen Gegenstände die auf Fahrradkarte aufgegeben werden angenommen, soweit der Tarif nicht anders bestimmt.

Die Gepäckfracht ist bei der Aufgabe zu entrichten. Der Reisende erhält einen Gepäckschein, der bei der Auslieferung zurückzugeben ist. Aufrundung der Gewichte bis 20 kg auf volle 5 kg, darüber auf volle 10 kg. Mindestgewicht 10 kg.

Gepäcktarif siehe nächste Seite.

Aufbewahrung des Gepäcks. Auf Bahnhöfen, wo Aufbewahrungsstellen eingerichtet sind, wird dies durch Aushang bekannt gemacht. Das Gepäck wird bis zu 4 Wochen aufbewahrt, darüber hinaus nur auf ausdrücklichen Antrag des Auftraggebers.

Für die Aufbewahrung werden folgende Gebühren erhoben:

1. für Gegenstände, die unter den Begriff Handgepäck fallen:
   a) für 1 Stück für die beiden ersten Tage zusammen .... 0,40 DM
   für jeden folgenden Tag weitere .... 0,40 DM
   b) für jedes weitere Stück
   für die beiden ersten Tage zusammen .... 0,20 DM
   für jeden folgenden Tag weitere .... 0,20 DM
2. für Reisegepäck, das nicht unter den Begriff Handgepäck fällt (ausgenommen Fahrräder, Kleinkrafträder):
   für die beiden ersten Tage zusammen.................. 0,40 DM
   für jeden folgenden Tag weitere .... 0,40 DM
3. Für Fahrräder für die beiden ersten Tage zusammen 0,20 DM, für jeden folgenden Tag weitere 0,20 DM.
4. Für Kleinkrafträder (d. h. Krafträder mit nicht mehr als 200 ccm Hubraum der Maschine) für die ersten beiden Tage zusammen 0,30 DM, für jeden folgenden Tag weitere 0,30 DM.
5. Für sonstige Krafträder für die beiden ersten Tage zusammen 0,50 DM, für jeden folgenden Tag weitere 0,50 DM.

Die Tage der Übergabe und der Zurücknahme werden je für einen vollen Tag gerechnet.

Gepäckversicherung. An den Gepäckschaltern kann das Gepäck — auch das Aufbewahrungsgepäck — gegen Verlust, Minderung und Beschädigung versichert werden.

Gepäckträger. Auf größeren Bahnhöfen sind Gepäckträger bestellt, die das Reise- und Handgepäck nach den von den Reisenden bezeichneten Stellen zu bringen haben.

Den Gebührentarif führen die Gepäckträger bei sich. Außerdem ist dieser an den Gepäckabfertigungen ausgehängt.

Expreßgut

Gegenstände, die sich zur Beförderung im Packwagen eignen, können als Expreßgut aufgegeben werden. Abfertigung auf Expreßgutkarte gegen Bezahlung der Fracht. Aufgabe bis zu 3 Stück auf 1 Expreßgutkarte. Firmen mit größerem Expreßgutversand wird auf Antrag die Selbstabfertigung zugestanden. Nachnahme bis zur Höhe des Wertes (höchstens 1000,— DM, bei Überweisung durch Zahlkarte 2500,— DM) zugelassen. Beförderung wie bei Reisegepäck. Hat der Absender die Beförderung mit einem bestimmten Zug vorgeschrieben, so wird das Gut möglichst in diesem Zug befördert.

Auslieferung während der Dienststunden. Auf dem Bestimmungsbahnhof kann das Expreßgut vom Empfänger sofort nach Ankunft des Gutes in Empfang genommen werden.

Aufrundung der Gewichte bis 20 kg auf volle Kilogramm, bei höheren Gewichten auf volle 10 kg.

Expreßguttarif siehe nächste Seite.

Expreßgutversicherung. An den Expreßgutschaltern kann das Expreßgut gegen Verlust, Minderung und Beschädigung versichert werden.

Gültigkeit der Fernfahrkarten in Berlin

Einzelfahrkarten des Fernverkehrs, die von oder nach

„Berlin Stadtbahn" — „Berlin Anhalter Bahnhof" — „Berlin Görlitzer Bahnhof oder Stadtbahn" — „Berlin Lehrter Bahnhof oder Stadtbahn" — oder „Berlin Nordbahnhof"

lauten, gelten auch zu einer Fahrt auf dem kürzesten Wege von oder nach einem S-Bahnhof der Stadt-, Ring- und Nordsüdbahn.

Sie gelten jedoch **nicht außerhalb** der Ringbahn über

Papestraße, Schöneberg, Westkreuz, Jungfernheide, Gesundbrunnen, Ostkreuz, Treptower Park und Neukölln

hinaus.

Für Fahrausweise mit **anderem** Aufdruck (z. B. „Berlin-Charlottenburg" — „Berlin Gesundbrunnen" — „Berlin Ostbahnhof") gilt dies nicht; diese Fahrausweise gelten nur

von oder nach dem aufgedruckten Bahnhof.

Bestimmungen über den Fahrkartenverkauf in Berlin

Für den Fahrkartenverkauf durch die im Berliner Stadtgebiet (demokratischer Sektor und Westsektoren) sowie innerhalb des Berliner S-Bahnbereiches*) gelegenen Bahnhöfe gelten z. Z. folgende besondere Bestimmungen:

a) Fernverkehr

Fahrausweise gegen DM der Deutschen Notenbank werden nur auf den Bahnhöfen sowie durch die DER-Ausgabestellen des demokratischen Sektors in Berlin und der DDR und gegen Vorlage des Deutschen Personalausweises ausgegeben.

Fahrausweise gegen DM West werden nur auf den Bahnhöfen sowie durch die DER-Ausgabestellen der Berliner Westsektoren ausgegeben.

Fahrausweise für den Interzonenverkehr werden nur gegen Vorlage des Interzonenpasses ausgegeben. Auf Pässe, die im demokratischen Sektor in Berlin oder in der DDR ausgestellt sind, erfolgt der Fahrkartenverkauf gegen DM der Deutschen Notenbank; auf Pässe, die in den Berliner Westsektoren und in den Westzonen ausgestellt sind, erfolgt der Fahrkartenverkauf n u r gegen DM West.

Reisende aus der DDR können im Interzonenverkehr auch über Berlin durchgehend gegen Zahlung in DM der Deutschen Notenbank abgefertigt werden. Bei Neulösung in Berlin gelten ebenfalls die Bestimmungen des vorhergehenden Absatzes.

b) S-Bahnverkehr

Auf allen Bahnhöfen außerhalb der Berliner Westsektoren werden S-Bahnfahrkarten (Einzel-, Zweier- und Rückfahrkarten) gegen DM der Deutschen Notenbank ausgegeben, auf den S-Bahnhöfen der Berliner Westsektoren werden S-Bahnfahrkarten n u r gegen DM West ausgegeben. Die S-Bahn-Einzelfahrkarten, die auch im voraus gelöst werden können und zum Fahrtantritt auf allen S-Bahnhöfen des betreffenden Währungsgebiets berechtigen, können innerhalb des Geltungsbereichs in der einen oder anderen Fahrtrichtung benutzt werden und lauten nicht auf einen bestimmten Tag oder Zug. Die S-Bahn-Rückfahrkarten gelten z. Z. nur an dem angegebenen Tage bzw. in der darauffolgenden Nacht (von Betriebsbeginn bis Betriebsschluß) und berechtigen innerhalb des Geltungsbereichs zur Rückfahrt von einem S-Bahnhof des anderen Währungsgebiets. Zeitkarten (Monats-, Dekaden- und Schülermonatskarten) werden auf allen S-Bahnhöfen außerhalb der Berliner Westsektoren gegen DM der Deutschen Notenbank n u r bei Vorlage des Deutschen Personalausweises ausgegeben.

*) Zum Berliner S-Bahnbereich gehören die Stadt-, Ring- und Nordsüdbahn sowie die anschließenden Strecken bis zu den Endbahnhöfen Velten (Mark), Oranienburg, Basdorf, Bernau (b. Berlin), Werneuchen, Strausberg, Rüdersdorf (b. Berlin), Fürstenwalde (Spree), Spindlersfeld, Königs Wusterhausen, Wünsdorf (Kr. Teltow), Ludwigsfelde, Stahnsdorf, Beelitz Heilstätten, Werder (Havel), Wustermark, Nauen und Gartenfeld.

Approved For Release 2002/01/18 : CIA-RDP83-00415R008700070003-5

Approved For Release 2000/04/18 : CIA-RDP83-00415R008700070003-5

Preistafel für den Personenverkehr für zuschlagfreie Züge

km	1. Kl DM	2 Kl DM	3 Kl DM	km	1. Kl DM	2. Kl DM	3. Kl DM	km	1. Kl DM	2. Kl DM	3. Kl DM
1-3	0,60	0,40	0,30	69	12,20	8,20	5,60	300	52,40	34,80	24,00
4	0,70	0,50	0,40	70	12,20	8,20	5,60	310	54,00	36,00	24,80
5	0,90	0,60	0,40	71	12,60	8,40	5,80	320	56,00	37,20	25,60
6	1,10	0,70	0,50	72	12,60	8,40	5,80	330	57,60	38,40	26,40
7	1,30	0,90	0,60	73	12,80	8,60	6,00	340	59,20	39,60	27,20
8	1,40	1,00	0,70	74	13,00	8,60	6,00	350	61,20	40,80	28,00
9	1,60	1,10	0,80	75	13,20	8,80	6,00	360	62,80	42,00	28,80
10	1,80	1,20	0,80	76	13,40	9,00	6,20	370	64,40	43,20	29,60
11	2,00	1,40	0,90	77	13,40	9,00	6,20	380	66,40	44,40	30,40
12	2,20	1,40	1,00	78	13,60	9,20	6,40	390	68,00	45,60	31,20
13	2,40	1,60	1,10	79	13,80	9,20	6,40	400	69,60	46,40	32,00
14	2,70	1,70	1,20	80	14,00	9,40	6,40	410	71,60	47,60	32,80
15	2,80	1,80	1,20	81	14,20	9,40	6,60	420	73,20	48,80	33,60
16	2,80	1,90	1,30	82	14,40	9,60	6,60	430	75,20	50,00	34,40
17	3,00	2,00	1,40	83	14,60	9,80	6,80	440	76,80	51,20	35,20
18	3,20	2,20	1,50	84	14,80	9,80	6,80	450	78,40	52,40	36,00
19	3,40	2,40	1,60	85	14,80	10,00	6,80	460	82,00	53,60	36,80
20	3,60	2,40	1,60	86	15,00	10,00	7,00	470	82,00	54,80	37,60
21	3,80	2,60	1,70	87	15,20	10,20	7,00	480	84,00	56,00	38,40
22	4,00	2,60	1,80	88	15,40	10,40	7,20	490	86,00	57,20	39,20
23	4,20	2,80	1,90	89	15,60	10,40	7,20	500	88,00	58,00	40,00
24	4,20	2,80	2,00	90	15,80	10,60	7,20	510	90,00	59,20	40,80
25	4,40	3,00	2,00	91	16,00	10,60	7,40	520	92,00	60,40	41,60
26	4,60	3,20	2,20	92	16,20	10,80	7,40	530	94,00	61,60	42,40
27	4,80	3,20	2,20	93	16,20	10,80	7,60	540	94,00	62,80	43,20
28	5,00	3,40	2,40	94	16,40	11,00	7,60	550	96,00	64,00	44,00
29	5,20	3,40	2,40	95	16,60	11,20	7,60	560	98,00	65,20	44,80
30	5,40	3,60	2,40	96	16,80	11,20	7,80	570	100,00	66,40	45,60
31	5,40	3,60	2,60	97	17,00	11,40	7,80	580	102,00	67,60	46,40
32	5,60	3,80	2,60	98	17,20	11,40	8,00	590	104,00	68,80	47,20
33	5,80	4,00	2,80	99	17,40	11,60	8,00	600	106,00	69,60	48,00
34	6,00	4,00	2,80	100	17,40	11,60	8,00	610	108,00	70,80	48,80
35	6,20	4,20	2,80	110	19,20	12,80	8,80	620	108,00	72,00	49,60
36	6,40	4,20	3,00	120	21,20	14,00	9,60	630	110,00	73,20	50,40
37	6,60	4,40	3,00	130	22,80	15,20	10,40	640	112,00	74,40	51,20
38	6,80	4,60	3,20	140	24,40	16,40	11,20	650	114,00	75,60	52,00
39	6,80	4,60	3,20	150	26,40	17,40	12,00	660	116,00	76,80	52,80
40	7,00	4,80	3,20	160	28,00	18,60	12,80	670	118,00	78,00	53,60
41	7,20	4,80	3,40	170	29,60	19,80	13,60	680	120,00	79,20	54,40
42	7,40	5,00	3,40	180	31,60	21,20	14,40	690	122,00	82,00	55,20
43	7,60	5,00	3,60	190	33,20	22,40	15,20	700	122,00	82,00	56,00
44	7,80	5,20	3,60	200	34,80	23,20	16,00	710	124,00	84,00	56,80
45	8,00	5,40	3,60	210	36,80	24,40	16,80	720	126,00	84,00	57,60
46	8,20	5,40	3,80	220	38,40	25,60	17,20	730	128,00	86,00	58,40
47	8,20	5,60	3,80	230	40,40	26,80	18,40	740	130,00	86,00	59,20
48	8,40	5,60	4,00	240	42,00	28,00	19,20	750	132,00	88,00	60,00
49	8,60	5,80	4,00	250	43,60	29,20	20,00	760	134,00	90,00	60,80
50	8,80	5,80	4,00	260	45,60	30,40	20,80	770	134,00	90,00	61,60
51	9,00	6,00	4,20	270	47,20	31,60	21,60	780	136,00	92,00	62,40
52	9,20	6,20	4,20	280	48,80	32,80	22,40	790	138,00	92,00	63,20
53	9,40	6,20	4,40	290	50,80	34,00	23,20	800	140,00	94,00	64,00
54	9,40	6,40	4,40								
55	9,60	6,40	4,40								
56	9,80	6,60	4,60								
57	10,00	6,80	4,60								
58	10,20	6,80	4,80								
59	10,40	7,00	4,80								
60	10,60	7,00	4,80								
61	10,80	7,20	5,00								
62	10,80	7,20	5,00								
63	11,00	7,40	5,20								
64	11,20	7,60	5,20								
65	11,40	7,60	5,20								
66	11,60	7,80	5,40								
67	11,80	7,80	5,40								
68	12,00	8,00	5,60								

Eil- und Schnellzugzuschläge

Entfernungszonen in km	Eilzüge 2. Kl	Eilzüge 3. Kl
1. Zone 1–300.....	3,00	1,50
2. Zone über 300	5,00	2,50

Entfernungszonen in km	Schnellzüge 1. Kl	Schnellzüge 2. Kl	Schnellzüge 3. Kl
1. Zone 1–300.....	6,00	6,00	3,00
2. Zone über 300.....	10,00	10,00	5,00

Bei Benutzung von **Fernschnellzügen** und **Fernschnelltriebwagen** wird neben dem Schnellzugzuschlag erhoben: Bei FD-Zügen (auch FDt) auf Entfernungen bis 300 km für 1. und 2. Kl 4,00 DM, für 3. Kl 2,00 DM; über 300 km für 1. und 2. Kl 6,00 DM, für 3. Kl 3,00 DM.

Gepäcktarif

Frachtzahlung für mindestens 10 kg — **Mindestfracht 0,60 DM**

km	ausgerechnete Gepäckfracht für 10 kg DM	15 kg DM	20 kg DM	30 kg DM	40 kg DM	50 kg DM	60 kg DM	70 kg DM	80 kg DM	90 kg DM	100 kg DM	über 100 kg für je 10 kg DM
1–30	0,6	0,6	0,6	0,9	1,2	1,5	1,8	2,2	2,4	2,8	3,0	0,3
31–50	0,6	0,6	0,8	1,2	1,6	2,0	2,4	2,8	3,2	3,6	4,0	0,4
51–75	0,6	0,9	1,2	1,8	2,4	3,0	3,6	4,2	4,8	5,4	6,0	0,6
76–100	0,8	1,2	1,6	2,4	3,2	4,0	4,8	5,6	6,4	7,2	8,0	0,8
101–150	1,0	1,5	2,0	3,0	4,0	5,0	6,0	7,0	8,0	9,0	10,0	1,0
151–200	1,2	1,8	2,4	3,6	4,8	6,0	7,2	8,4	9,6	10,8	12,0	1,2
201–250	1,4	2,2	2,8	4,2	5,6	7,0	8,4	9,8	11,2	12,6	14,0	1,4
251–300	1,6	2,4	3,2	4,8	6,4	8,0	9,6	11,2	12,8	14,4	16,0	1,6
301–400	2,0	3,0	4,0	6,0	8,0	10,0	12,0	14,0	16,0	18,0	20,0	2,0
401–500	2,4	3,6	4,8	7,2	9,6	12,0	14,4	16,8	19,2	21,6	24,0	2,4
501–700	2,8	4,2	5,6	8,4	11,2	14,0	16,8	19,6	22,4	25,2	28,0	2,8
701–900	3,2	4,8	6,4	9,6	12,8	16,0	19,2	22,4	25,6	28,8	32,0	3,2
901–1200	3,6	5,4	7,2	10,8	14,4	18,0	21,6	25,2	28,8	32,4	36,0	3,6
1201–1500	4,0	6,0	8,0	12,0	16,0	20,0	24,0	28,0	32,0	36,0	40,0	4,0
1501–1800	4,4	6,6	8,8	13,2	17,6	22,0	26,4	30,8	35,2	39,6	44,0	4,4
über 1800	4,8	7,2	9,6	14,4	19,2	24,0	28,8	33,6	38,4	43,2	48,0	4,8

Preistafel für Sonntagsrückfahrkarten

(3. Klasse)

km	DM	km	DM	km	DM	km	DM
1-3	0,40	26	2,80	51	5,60	76	8,20
4	0,50	27	3,00	52	5,60	77	8,40
5	0,60	28	3,00	53	5,80	78	8,40
6	0,70	29	3,20	54	5,80	79	8,60
7	0,80	30	3,20	55	6,00	80	8,60
8	0,90	31	3,40	56	6,00	81	8,80
9	1,00	32	3,60	57	6,20	82	8,80
10	1,10	33	3,60	58	6,20	83	9,00
11	1,20	34	3,80	59	6,40	84	9,00
12	1,30	35	3,80	60	6,40	85	9,20
13	1,40	36	4,00	61	6,60	86	9,20
14	1,50	37	4,00	62	6,80	87	9,40
15	1,60	38	4,20	63	6,80	88	9,40
16	1,80	39	4,20	64	7,00	89	9,60
17	1,90	40	4,40	65	7,00	90	9,60
18	2,00	41	4,40	66	7,20	91	9,80
19	2,20	42	4,60	67	7,20	92	10,00
20	2,20	43	4,60	68	7,40	93	10,00
21	2,40	44	4,80	69	7,40	94	10,20
22	2,40	45	4,80	70	7,60	95	10,20
23	2,60	46	5,00	71	7,60	96	10,40
24	2,60	47	5,20	72	7,80	97	10,40
25	2,80	48	5,20	73	7,80	98	10,60
		49	5,40	74	8,00	99	10,60
		50	5,40	75	8,00	100	10,80

Expreßguttarif

Frachtzahlung für mindestens 5 kg, Mindestfracht 0,80 DM

km	Ausgerechnete Expreßgutfracht für 5 bis 12 kg: 5 kg DM	6 kg DM	7 kg DM	8 kg DM	9 kg DM	10 kg DM	11 kg DM	12 kg DM
1– 15	0,80	0,90	0,90	0,90	0,90	1,00	1,00	1,00
16– 30	0,80	0,90	0,90	0,90	0,90	1,00	1,10	1,20
31– 50	0,80	0,90	0,90	0,90	0,90	1,00	1,10	1,20
51–110	0,80	0,90	0,90	0,90	0,90	1,00	1,10	1,20
111–130	1,00	1,20	1,30	1,40	1,40	1,60	1,80	2,00
131–200	1,00	1,20	1,30	1,40	1,40	1,60	1,80	2,00
201–250	1,20	2,00	2,20	2,40	2,40	2,40	2,80	3,00
251–300	1,40	2,00	2,20	2,40	2,60	2,80	3,20	3,40
301–350	1,60	2,00	2,20	2,40	2,60	2,80	3,20	3,40
351–400	1,80	2,00	2,20	2,40	2,60	2,80	3,20	3,40
401–450	2,00	2,00	2,20	2,40	2,60	2,80	3,20	3,40
451–900	2,20	2,40	2,60	3,00	3,20	3,80	4,20	4,60

km	Ausgerechnete Expreßgutfracht für 13 bis 20 kg: 13 kg DM	14 kg DM	15 kg DM	16 kg DM	17 kg DM	18 kg DM	19 kg DM	20 kg DM
1– 15	1,00	1,00	1,00	1,00	1,00	1,00	1,00	1,00
16– 30	1,20	1,20	1,20	1,40	1,40	1,40	1,40	1,40
31– 50	1,30	1,40	1,40	1,60	1,70	1,80	1,80	1,80
51–110	1,30	1,40	1,50	1,60	1,70	1,80	1,90	2,00
111–130	2,20	2,40	2,40	2,60	2,80	3,00	3,00	3,00
131–200	2,20	2,40	2,40	2,60	2,80	3,00	3,20	3,20
201–250	3,20	3,40	3,60	4,00	4,20	4,40	4,60	4,80
251–300	3,80	4,00	4,20	4,60	4,80	5,20	5,40	5,40
301–350	3,80	4,00	4,20	4,60	4,80	5,20	5,40	5,60
351–400	3,80	4,00	4,20	4,60	4,80	5,20	5,40	5,60
401–450	3,80	4,00	4,20	4,60	4,80	5,20	5,40	5,60
451–900	5,00	5,40	5,80	6,20	6,60	7,00	7,40	7,60

km	Ausgerechnete Expreßgutfracht für 30 bis 100 kg: 30 kg DM	40 kg DM	50 kg DM	60 kg DM	70 kg DM	80 kg DM	90 kg DM	100 kg DM	Frachtsatz bei Gewichten über 100 kg für je 10 kg DM
1– 15	1,50	2,00	2,60	3,00	3,60	4,00	4,60	5,00	0,50
16– 30	2,20	2,80	3,60	4,20	5,00	5,60	6,40	7,00	0,70
31– 50	2,60	3,60	4,60	5,40	6,40	7,20	8,20	9,00	0,90
51–110	3,00	4,00	5,00	6,00	7,00	8,00	9,00	10,00	1,00
111–130	4,60	6,00	7,60	9,00	10,60	12,00	13,60	15,00	1,50
131–200	4,80	6,40	8,00	9,60	11,20	12,80	14,40	16,00	1,60
201–250	7,20	9,60	12,00	14,40	16,80	19,20	21,60	24,00	2,40
251–300	8,20	10,80	13,60	16,20	19,00	21,60	24,40	27,00	2,70
301–350	8,40	11,20	14,00	16,80	19,60	22,40	25,20	28,00	2,80
351–400	8,40	11,20	14,00	16,80	19,60	22,40	25,20	28,00	2,80
401–450	8,40	11,20	14,00	16,80	19,60	22,40	25,20	28,00	2,80
451–900	11,40	15,20	19,00	22,80	26,60	30,40	34,20	38,00	3,80

Approved For Release 2000/04/18 : CIA-RDP83-00415R008700070003-5

Approved For Release 2002/01/18 : CIA-RDP83-00415R008700070003-5

Auszug aus den Tarifbestimmungen für den Berliner S-Bahnverkehr

Preisstufen für den Berliner S-Bahnverkehr von einem Bahnhof der Stadt- Ring- und Nordsüdbahn:

nach	Preisstufe	nach	Preisstufe	nach	Preisstufe	nach	Preisstufe	nach	Preisstufe	nach	Preisstufe
Adlershof	1	Dallgow-Döberitz	2	Heiligensee	2	Marienfelde	1	Rummelsburg	1	Teltow	2
Ahrensfelde	2	Drelilinden	2	Hennigsdorf (Kr Osth)	2	Marzahn	1	Rummelsburg Betriebsbf	1	Velten (Mark)	3
Ahrensfelde Friedhof	2	Drewitz	2	Hermsdorf	2	Miahendorf	3	Schildow	2	Waldmannslust	1
Albrechtshof	2	Düppel	2	Hirschgarten	2	Mühlenbeck (b Bln)	2	Schildow-Mönchmühle	2	Wannsee	2
Babelsberg	2	Eichbornstraße	1	HohenNeuendorf (bBln)	2	Nauen	3	Schlachtensee	2	Werder (Havel)	4
Basdorf	3	Eichkamp	1	Hohenschöpping	3	Neuenhagen (b Bln)	2	Schöneweide	1	Wernerwerk	1
Baumschulenweg	1	Eichwalde (Kr Teltow)	2	Hoppegarten (Mark)	2	Neu Lichtenberg	1	SchöneweideBetriebsbf	1	Werneuchen	3
Beelitz Heilstätten	4	Erkner	3	Karlshorst	1	Nikolassee	2	Schönholz	1	Wildau	3
Bernau (b Berlin)	3	Falkensee	2	Karow	1	Oberspree	1	Schönwalde (KrNiederb)	2	Wildpark	3
Biesdorf	1	Fangschleuse	3	Kaulsdorf	1	Oranienburg	3	Schulzendorf (b Tegel)	2	Wilhelmshagen	2
Birkengrund Süd	2	Feuerbachstraße	1	Kölnische Heide	1	Pankow-Heinersdorf	1	Seddin	4	Wilhelmshorst	3
Birkenwerder (b Bln)	2	Finkenkrug	2	Königs Wusterhausen	3	Pankow-Schönhausen	1	Seefeld (Mark)	3	Wilhelmsruh	1
Blankenburg	1	Fredersdorf (b Bln)	3	Köpenick	1	Petershagen (b Bln)	3	Siemensstadt	1	Wittenau Kremm Bahn	1
Blankenfelde (Bln)	1	Friedenau	1	Lankwitz	1	Pichelsberg	1	Siemensst-Fürstenbr	1	Wittenau Nordb	1
Blankenfelde (Kr Teltow)	2	Friedrichsfelde Ost	1	Lehnitz	3	Potsdam	3	Spandau	1	Wollankstraße	1
Blumberg (Bez Potsd)	2	Friedrichshagen	2	Lichtenberg	1	Priesterweg	1	Spandau West	1	Wuhlheide	1
Borgsdorf	3	Frohnau	2	Lichtenrade	2	Rahnsdorf	2	Spindlersfeld	1	Wünsdorf (Kr Teltow)	4
Bornholmer Straße	1	Fürstenwalde (Spree)	5	Lichterfelde Ost	1	Rangsdorf	3	Stacken	2	Wustermark	3
Botanischer Garten	1	Gartenfeld	1	Lichterfelde Süd	1	Rehbrücke	3	Stahnsdorf	2	Wustermark Vbf	3
Brieselang	3	Giebelsee	3	Lichterfelde West	1	Reichssportfeld	1	Steglitz	1	Zehlendorf	1
Buch	2	Grieb nitzsee	2	Ludwigsfelde	3	Reinickendorf	1	Strausberg	3	Zehlendorf West	2
Buckower Chaussee	1	Großbeeren	2	Mahlow	2	Röntgental	2	Südende	1	Zepernick (Kr Niederb)	2
Charlottenhof (b Potsd)	3	Grünau	2	Mahlsdorf	2	Rosenthal	1	Sundgauer Straße	1	Zeuthen	3
Dabendorf	3	Hangelsberg	4	Marlendorf	1	Rüdersdorf (b Bln)	3	Tegel	2	Zossen	3
Dahlewitz	2	Heerstraße	1								

Die Bahnhöfe der Stadt-, Ring- u. Nordsüdbahn liegen im Verkehr untereinander sämtlich in der Preisstufe 1.

Preise der S-Bahnkarten (in DM)

Preisstufe	Einzelfahrkarten	Monatskarten	Dekadenkarten	Schülermonatskarten
1	0,20	10,—	3,30	5,—
2	0,30	15,—	5,—	7,50
3	0,50	25,—	8,30	12,50
4	0,70	35,—	11,60	17,50
5	1,—	40,—	13,30	20,—
6	1,10	45,—	15,—	22,50
7	1,20	50,—	16,60	25,—
8	1,30	55,—	18,30	27,50

Der Preis der Zweier- und Rückfahrkarten beträgt jeweils das Doppelte des Preises der Einzelfahrkarten.

Fahrausweise ohne Wegangabe gelten nur für den kürzesten Weg zwischen Fahrtantritts- und Fahrtzielbahnhof. Fahrausweise mit Angabe der Preisstufe gelten zur Fahrt nur in dem auf ihnen angegebenen Geltungsbereich. Einzel-, Zweier- und Rückfahrkarten, die nicht das Lochzeichen des Fahrtantrittsbahnhofs tragen, sind ungültig. Fahrtunterbrechung ist mit diesen Karten nicht zulässig

Ausnahmen: Bei Fahrten von den Bahnhöfen Friedenau bis Zehlendorf und Grunewald nach Bahnhöfen der Stadt-, Ring- und Nordsüdbahn sowie darüber hinaus — oder auch umgekehrt — sind Fahrausweise der jeweils nächsthöheren Preisstufe zu lösen, wenn über Nikolassee gefahren wird.

Kinder bis zum vollendeten 4. Lebensjahr, für die kein besonderer Platz beansprucht wird, werden ohne Fahrausweis frei befördert. Für Kinder im Alter über 4 Jahre und für jüngere Kinder, für die ein besonderer Platz beansprucht wird, sind Fahrkarten zum vollen Fahrpreis zu lösen. Jedes Kind, für das bezahlt wird, hat Anspruch auf einen ganzen Platz.

Hunde werden auf Einzelfahrkarte der entsprechenden Preisstufe befördert.

Handgepäck im Gewicht zwischen 20 und 50 kg sowie Traglasten bis zum Höchstgewicht von 50 kg können gegen Lösen einer Einzelfahrkarte (Handgepäckkarte) der entsprechenden Preisstufe mitgenommen werden.

Fahrräder werden gegen Lösen einer Fahrradkarte zum Preise von 30 Dpf befördert. Etwaige Ausnahmen oder Beschränkungen werden durch Aushang bekanntgegeben.

Weiterfahrt über den Zielbahnhof der Fahrkarte hinaus kann gegen Lösen einer Nachlösekarte zum Preise von 50 Dpf erfolgen.

S-Bahn-Einzelfahrkarten, die auch im voraus gelöst werden können und zum Fahrtantritt auf allen S-Bahnhöfen des betreffenden Währungsgebiets berechtigen, können innerhalb des Geltungsbereichs in der einen oder anderen Fahrtrichtung benutzt werden und lauten nicht auf einen bestimmten Tag und Zug.

S-Bahn-Rückfahrkarten werden für Hin- und Rückfahrt nur in der gleichen Preisstufe ausgegeben. Die Karten gelten von Betriebsbeginn bis Betriebsschluß. Hin- und Rückfahrt müssen an dem angegebenen Tage bzw in der darauf folgenden Nacht bis Betriebsschluß erfolgen. Nach Mitternacht (0.00) gelöste Rückfahrkarten verlieren mit Betriebsschluß ihre Gültigkeit.

Die Rückfahrt ist erst zulässig, wenn die Hinfahrt bereits erfolgt und die Karte dafür gelocht ist. Fahrtunterbrechung sowie Weiterfahrt in anderer Richtung als zum Fahrtantrittsbahnhof zurück sind nicht zulässig.

Die Karten gelten zur Rückfahrt auch von einem S-Bahnhof des anderen Währungsgebiets und berechtigen zur Fahrt nach einem S-Bahnhof, der in der gleichen Preisstufe und an derselben Strecke wie der Fahrtantrittsbahnhof liegt· die Fahrt kann auch auf einem Unterwegsbahnhof angetreten und beendet werden. Auf oder innerhalb der Ringbahn zum Fahrtantritt gelochte Rückfahrkarten berechtigen zur Rückfahrt nur wieder zu einem auf oder innerhalb der Ringbahn gelegenen S-Bahnhof.

Wer Rückfahrkarten unberechtigterweise benutzt, z B an einem anderen Tage zurückfährt, bei der Rückfahrt auf einer anderen Strecke angetroffen wird oder über die Preisstufe des Fahrtantrittsbahnhofs hinaus gefahren ist, gilt als Reisender ohne gültigen Fahrausweis.

Schwerbeschädigte mit amtlichem Ausweis, der zur Inanspruchnahme der Fahrpreisermäßigung berechtigt (grüne und rote Farbe), erhalten bei beliebigen Fahrten Fahrpreisermäßigung. Sie können mit Einzel-, Zweier- und Rückfahrkarten der Preisstufe 1 Fahrten in den Preisstufen 1 und 2, mit Karten der Preisstufe 2 Fahrten in den Preisstufen 3 und 4, mit Karten der Preisstufe 3 Fahrten in den Preisstufen 5 und 6, mit Karten der Preisstufe 4 Fahrten in den Preisstufen 7 und 8 ausführen.

Beim Lösen von Monats- und Dekadenkarten (Zeitkarten) wird die Ermäßigung in ähnlicher Form, beim Lösen von Schülermonatskarten jedoch nicht zusätzlich gewährt. Weitere Auskünfte erteilen die Fahrkartenausgaben.

Ständige Begleiter von Schwerbeschädigten mit amtlichem Ausweis (grüne und rote Farbe) erhalten ebenfalls die Ermäßigung für Schwerbeschädigte beim Lösen von Einzel-, Zweier- und Rückfahrkarten, wenn sie mit dem Schwerbeschädigten zusammen fahren.

Blinde sowie ein Begleiter oder ein Führhund werden unentgeltlich befördert, wenn sie den amtlichen Berliner Ausweis (rote Farbe) vorweisen.

Bei Alleinfahrten erhalten Begleiter keine Vergünstigung, es werden dann auch keine Monats- und Dekadenkarten mit Ermäßigung ausgegeben.

Monats- und Dekadenkarten (Zeitkarten) werden an jedermann ausgegeben. Monatskarten gelten für den Kalendermonat und in der auf den letzten Tag des Monats folgenden Nacht noch zu sämtlichen bis zur Betriebspause verkehrenden Zügen; Dekadenkarten gelten für die betreffende Dekade (1. bis 10., 11. bis 20. und 21. bis letzter Tag des Monats) und in der auf den letzten Tag der Dekade folgenden Nacht noch zu sämtlichen bis zur Betriebspause verkehrenden Zügen. Während der Geltungsdauer berechtigen diese Karten zu beliebig häufigen Fahrten an allen Tagen.

Zeitkarten werden stets für bestimmte Strecken ausgegeben. Für die Stadt-, Ring- und Nordsüdbahn wird eine Zeitkarte der Preisstufe 1 ausgegeben. Für eine Außenstrecke werden Zeitkarten nach den Preisstufen der Einzelfahrkarten jeweils mit einem anschließenden Halbring oder der Ringbahn ausgegeben. Zeitkarten für zwei Außenstrecken gelten auch für einen anschließenden Halbring, wenn die Verbindung über eine Strecke der Stadt-, Ring- und Nordsüdbahn geht; das gilt jedoch nicht bei Verbindungen über Ostkreuz—Treptower Park und Papestraße—Schöneberg. Der Preis einer Zeitkarte mit der ganzen Stadt-, Ring- und Nordsüdbahn ist jeweils um eine Preisstufe höher.

Die Ausgabe der Zeitkarten kann von der Vorlage einer besonderen Bescheinigung oder eines Ausweises (zB Personalausweis, Arbeitsbuch o dgl) abhängig gemacht werden. Zeitkarten sind nicht übertragbar, sie sind nur gültig, wenn sie mit Tinte oder Tintenstift unterschrieben sind; Vor- und Familienname müssen ausgeschrieben sein. Die Unterschrift ist auf Verlangen zu wiederholen.

Schülermonatskarten (Zeitkarten) werden gegen Vorlage eines ordnungsmäßig ausgefüllten Antrages an die Berechtigten zur Fahrt zwischen Wohnort und Schul- bzw Unterrichts- oder Lehrort ausgegeben. Im allgemeinen gelten hierfür die gleichen Bestimmungen wie für die Ausgabe der Monats- und Dekadenkarten; weitere Auskünfte erteilen die Fahrkartenausgaben.

Anschlußkarten werden in bestimmten Verbindungen und für bestimmte Züge als durchgehende Fahrkarten S-Bahn Fernverkehr ausgegeben. Anschlußkarten, auch solche, die zur Rückfahrt gelöst und entsprechend gekennzeichnet sind, werden bei der Ausgabe mit dem ersten Geltungstag abgestempelt. Die Geltungsdauer beträgt vier Tage und beginnt mit dem Tag des Ausgabestempels. Auf der Fernstrecke kann die Fahrt einmal unterbrochen werden.

Der Preis der Anschlußkarten setzt sich zusammen aus dem Preis für die S-Bahnstrecke und dem Preis für die Fernstrecke. Die Karten werden nur von bestimmten S-Bahnhöfen und von bestimmten außerhalb des S-Bahnbereichs gelegenen Fernbahnhöfen ausgegeben.

Anschlußkarten gelten als eine zusammenhängende Karte. Auseinandergetrennte oder sonstwie nicht einwandfreie oder ordnungsmäßige Anschlußkarten sind ungültig. Inhaber solcher Karten gelten als Reisende ohne gültigen Fahrausweis.

Approved For Release 2002/01/18 : CIA-RDP83-00415R008700070003-5

Approved For Release 2002/01/18 : CIA-RDP83-00415R008700070003-5

Starkstrom-Anlagen / Lichtreklame-Anlagen

für Industrie / Wirtschaft / Verkehr / Theater / Kino

VEM Anlagenbau Berlin
Berlin N 4, Schlegelstraße 26-27

VEM Anlagenbau Brandenburg
Brandenburg a. d H., Hauptstraße 87

VEM Anlagenbau Chemnitz
Chemnitz, Theaterstraße 62-64

VEM Anlagenbau Cottbus
Cottbus, Breitscheidtstraße 70

VEM Anlagenbau Dresden
Dresden-A. 1, Sidonienstraße 18

VEM

VEM Anlagenbau Erfurt
Erfurt, Krämpferring 29

VEM Anlagenbau Leipzig
Leipzig C 1, Schützenstraße 4-6

VEM Anlagenbau Magdeburg
Magdeburg, Blankenburger Straße 58-70

VEM Anlagenbau Rostock
Rostock, August-Bebel-Straße 19-22

VEREINIGUNG VOLKSEIGENER BETRIEBE DES ELEKTROMASCHINENBAUES

ORTSVERZEICHNIS

Die Zahlen rechts neben den Ortsnamen sind die Nummern der Fahrpläne.
Die Hinweisnummern der Fernverbindungen sind fett gedruckt.
Die Zahlen links neben den Bahnhofsnamen bezeichnen die Entfernungen in Tarifkilometern. Die Tarifkilometer stimmen mit den in den Fahrplänen angegebenen Streckenkilometern nicht immer überein. Bei der Buchstabenfolge der Namen mit Umlauten wurden Ä, ä, Ö, ö, Ü, ü als Ae, ae, Oe, oe, Ue und ue angesehen. Namen mit dem Zusatz „Bad" sind unter „Bad" zu suchen.

A

Aalen II
Abbendorf 210 h
Abtsbessingen-Bellstedt 186 e
Abzweigung Eden 107 g
Abzweigung Rehfeld 120 a
Ackendorf 209 b
Ackendorf (Kr Gardelegen) 210 a
Adorf (Erzgeb) 170 k
Adorf (Vogtl) 2. 171 k. 171 m. 172
Angelholm D
Affalter 171 g
Ahlbeck Seebad 122 b
Ahlum (Kr Salzwedel) 210 g
Ahrensdorf 121 d
Ahrensfelde (Berlin) 101 b
Friedhof 101 b
Aken (Elbe) 184 c
Alach (b Erfurt) 185 k
Albertsheim 208 h
Albrechtshaus 205 n
Albrechtshof 101 a
Alexisbad 205 a
Allstedt 185 b
Allzungh 189 b
Alsleben (Saale) 184 b
Alt Bliesdorf 128 k
Altchemnitz 170 k
Altdöbern 177 g
Altefähr 122. 125.
Altenbach 176
Altenberg (Erzgeb) 165 d
Altenburg (Thür) Hbf 2. 173. 173 a. 173 b
Nord 173 g
Altendorf 185 c
Altengrabow Bf 207 u
Altenhain (b Brandis) 176 a
Altenhausen (Kr Haldensleben) 210 b
Altenhof (Meckl) 119 h
Altenkirchen (Rügen) 125 a
Altenpleen 125 a
Altentor 204 e
Altentreptow 121
Altenweddingen 205 e
Altenwillershagen 121 r
Altersbach 190 a
Alt Glietzen 122 n
Althelde (Meckl) 121 r
Althof 119 a
Althüttendorf 121 d
Alt Karstädt 110 d
Alt Krüssow 120
Altlandsberg 107 a
Altlüdersdorf 121
Altmittweida 163 e
Altmügeln 164 f. 164 g
Altoschatz-Rosenthal
Altranft 122 m [164 f
Altruppin 121 h
Alt Tucheband 128 k
Alt Zauche-Burglehn 177 b
Amerika (Sachs) 170 h
Amersfoort A
Ammelshain 176 a
Ammendorf 180
Amtsgericht (Altlandsberg) 107 a
Amtshainersdorf 165 e
Anderbeck 205 d
Angermünde 53. 122. 122 f. 122 g. 122 h
Angern-Rogätz 209 a
Angersdorf 201. 201 d
Anklam 53. 122. 125 f
⚓ 1002
Vorstadt 125 f
Annaberg-Buchholz
unt Bf 169. 171
Mitte 169. 171
Süd 2. 169. 171
Annaburg (Kr Torgau) 177 r
West 177 s
Annahütte 177 k
Annenhof 207 m
Ansbach II
Antonsthal 171
Apolda 20. 180
Arbshagen 125 c
Arendsee (Altm) 209 g 210 q
Arensdorf (Kr Seelow) 128 k
Arensdorf (Bez Magdeburg) 184
Arenshausen 201
Arneburg (Elbe) 210 s
Arneburg-Bürs 210 s
Arnsdorf (Kr Niesky) 160 h
Arnsdorf (b Dresden) 159 a. 159 c. 160
Arnstadt Hbf 189. 189 c. 417
Ost 189 a
Süd 189 a 417
Arras 170 b
Artern 21 a. 185. 185 e.
Ost 185 a
West 185 a
Aschersleben 40 a. 181 204. 205 a
Heckklinger Straße 205 k
Nord 205 k
Aue (Sachs) 2. 2 a. 2 b. 171. 171 k
Auehütte 190 a
Auerbach (Erzgeb) 169 p
Hp 169 p
Auerbach (Vogtl) ob Bf 171 n
unt Bf 171 q
Auerstedt 185 g
Auerswalde-Köthensdorf 170 a
Augsburg Hbf. II
Augustfelde 125 h
Auma 189 g
Aumühle 201
Ausleben 205 p
Auwallenburg 190 d

B

Baabe 125. ⚓ 1002
Baalberge 181. 184 a
Babelsberg 102.
Bachfeld 190 h
Badel 210 f. 210 m
Badersleben 205 d
Bad Berka 188 g
Bad Elbra 185 e
Bad Blankenburg (Thüringerwald) 188 d. 189
Bad Doberan 119 a. 119 b
Severingstr 119 b
Bad Dürrenberg 180
Bad Elster 172
Bad Frankenhausen (Kyffh) 185 d
Bad Freienwalde (Oder)
Bad Harzburg
Bad Kleinen VI. 40. 55. 118. 119 a
Bad Kösen 180 188
Bad Köstritz 187
Bad Lauchstädt 180 c
Bad Lausick 20 b. 170.
Bad Liebenstein-Schweina 190 a
Bad Liebenwerda 177 r
Bad Oeynhausen I
Bad Saarow 107 d
-Pieskow 107 d
Bad Salzungen 190. 190 a. 190 t
Bad Schandau C 42. 165. 165 e
(Stadt) ⚓ 1005
Bad Schmiedeberg 178 a
Bad Suderode 205 a
Bad Sulza 180
Nord 185 g
Bad Tennstedt 186 a
Bad Wilsnack 110
Baek 120 h
Bärenhecke-Johnsbach 165 d
Bärenhof 125 e
Bärenklau 105 a
Bärenloch 171 p
Bärensprung 120 a
Bärenstein (b Glash/Sachs) 165 d
Bärenstein (Bez Chemnitz) 169
Bärenwalde (Sachs) 171 h
Börnsdorf 159 e
Bagenz 177
Bahnsdorf 177 d
Bahrendorf 205 e
Baltz 102 c. 182
Balgstädt 185 e
Ballenstedt Ost 205 a
West 205 a
Ballerstedt (Altm) 210 q
Ballstädt (Kr Gotha) 186 b
Bamberg II
Bandau 209 d
Bannemin-Mölchow 122 b
Bansin Seebad 122 b
Bantin 110 g
Barby 184 a
Barchfeld (Werra) 190 a
Barenthin 120 d
Abbau 120 d
Barleben 209 a
Barneberg 205 p
Barsikow 121 n
Bartelshagen 125 a
Barth 121 g. ⚓ 1002 125 a. 125 d
Barthmühle 172
Baruth (Brandenbg) 163
Baruth (Sachs) 160 d
Basdorf 107
Basedow 119 m
Basel B
Bast-Michaelstein 204 m
Baumschulenweg (Berlin) 100 a. 100 c. 100 e
Bautzen 2 a. 160. 160 a. 160 b. 160 c. 160 d
Beauregard 128 k
Bebertal 210 a
-Dönstedt 210 a
Bebitz 184 a. 184 b
Bebra IV 20. 192
Bechlin 121 n
Bechstedt-Trippstein 188 d
Bederwitz 160 a
Beelitz Heilstätten 102 c. 182
Beelitz Stadt 106
Beendorf 207 t
Beerwalde (Kr Gera) 173 a
Beesedau (Kr Bernburg) 184 b
Beesenlaublingen 184 b
Beesenstedt 180 f
Beeskow 100 f. 107 d
West 177 n
Beetzendorf (Sachs-Anhalt) 209 d. 210. 210 f. 210 g. 210 h
Beetz-Sommerfeld 121 m
Behlendorf 128 b
Behnsdorf 210 b
Behrend 209 a
Behrendorf 210 u
Behrenwalde (b Frankfurt) 125 a
Beiderkesa 210 t
Beldersee 204 g
Belerfeld 171 g
Belern-Langenleuba 173 b
Belersdorf (b Liebenwerda) 177 r
Bellrade 178
Belgern 178 a. ⚓ 1005 a
Belgershain 170
Belkau (Kr Stendal) 210 e
Belleben 204
Bellevue (Berlin) 100 c. 101. 102
Below 119 d
Belzig 20 a. 102 a. 182. 208 h
Benkendorf (Altm) 210 m
Benkendorf (b Halle (S)) 201 d
Benneckenstein 204 e
Bennewitz 176
Bennstedt 201 a
Bennungen 201.
Benshausen 190 a
Bentheim A
Bentwisch 121 r
Berbersdorf 169 a
Berbisdorf 159 e
Berga-Kelbra 185 c. 201. 201 b
Berga (Elster) 172
Berge (Mark) 107 q
Berge (Kr Gardelegen) 210 a
Berge (Prign) 120 h 120 k
Bergen (Dumme) 209
Bergen (Kr Hoyerswerda) 177 u
Bergen (Rügen) 53. 122. 122 a. 125 a
Bergen (Vogtl) 53. 172 f
Berger Damm 110
Bergfeld 12 f
Berggießhübel 165 a
Berggießhübel-Zwiesel 165 a
Bergholz 125 m
Bergsdorf 121 a
Bergwitz 180. 180 h
Dorf 180 h
Bergzow-Parchen 207
Berka (Werra) 190 s
Berka (Wipper) 185 d
Berka 210 t
Berkau 210 t

Berlin

km	nach
370	Adorf (Vogtl) 2
209	Altenburg (Thür) 2
71	Angermünde 122
293	Arnstadt 20. 417
166	Aschersleben 182
282	Aue (Sachs) 2
613	Augsburg II. 1
292	Bad Blankenburg (Thür) 1
323	Bad Elster 2
65	Bad Freienwalde (O) 122 m
215	Bad Kösen 180
341	Bad Oeynhausen I
220	Bad Schandau 42
414	Bamberg II. 1
373	Bebra IV
77	Belzig 182
271	Bergen (Rügen) 122
371	Bielefeld I
132	Bitterfeld 1. 20. 180
488	Bochum I
—	Bohumin 50
69	Brandenburg 207
226	Braunschweig I. 21
381	Bremen I
—	Bucuresti 50
—	Budapest 50
240	Büchen V
211	Chemnitz 42 a. 163 d
115	Cottbus 45. 177
124	Dessau über Wiesenburg 182
—	über Lutherst Wittenberg 1. 180
469	Dortmund I
180	Dresden 42. 163. 163 d
547	Düsseldorf I. 5
523	Duisburg I. 5
46	Eberswalde 122
328	Eisenach 20. 180
271	Erfurt IV. 20. 21 a
453	Erlangen II
503	Essen Hbf I. 5

Approved For Release 2002/01/18 : CIA-RDP83-00415R008700070003-5

Approved For Release 2002/01/18 : CIA-RDP83-00415R008700070003-5

noch **Berlin**

km	nach
506	Essen-Altenessen **I**
113	Falkenberg (Elster) 16. d
88	Frankfurt (Oder) **50.** 145
539	Frankfurt (Main) **IV**
476	Fürth (Bayern) **II**
429	Fulda **IV**
499	Gelsenkirchen **I**
238	Gera **20 a.** 187
208	Görlitz **45.** 177
299	Gotha **20.** 180
210	Greifswald **53.** 122
136	Guben **45** 145
186	Güstrow **54. 55.** 110 119 f 121 m
321	Gutenfürst **III. 2**
486	Hagen **I**
207	Halberstadt **21.** 205
162	Halle (Saale) **1. 20.** 180
287	Hamburg Hbf **V. 55** 110
293	Hamburg-Altona **V. 55** 110
438	Hamm (Westf) **I. 21**
516	Hanau **IV**
259	Hannover **I. 21.** 207
185	Helmstedt **I. 21**
355	Herford **I**
386	Hersfeld **IV**
62	Herzberg (M) 121 g
266	Hildesheim **I**
336	Hof **II. III**
245	Jena **1.** 188
63	Jüterbog 180
—	Kassel **IV**
—	Kiel **V 55.** 110
585	Köln **I 5**
140	Köthen 182
—	Kopenhagen **42**
40	Kremmen 105 a
92	Küstrin 128
165	Leipzig **II. 1. 20 a.** 180
391	Lichtenfels **II**
77	Löwenberg (M) 121
171	Ludwigslust **55.** 110
—	Lübeck **V 55.** 110
95	Lutherst Wittenberg **1 2. 20** 180
86	Lübbenau 177
149	Magdeburg **I.** 207
407	Malmo **C 53**
176	Marienborn (Sachs-Anh) **I 5**
362	Meiningen **20.** 417
176	Merseburg **20.** 180
133	Meyenburg 119 f. 121 m
323	Minden (Westf) **I**
513	Mülheim (Ruhr) **I**
—	München **II 1**
—	Nauen 101 a
208	Naumburg **1. 20.** 180
136	Neubrandenburg 121
68	Neuruppin über Kremmen 121 m
105	über Neustadt (D) 121 n
81	über Paulinenaue 121 k
245	Nordhausen **20.** 21 a
—	Nürnberg **II. 1**
516	Oberhausen **I**
175	Oebisfelde 208
—	Oelsnitz (Vogtl) **2**
522	Offenbach (Main) **IV**
413	Osnabrück **I**
133	Pasewalk 122
287	Plauen (V) **III. 2**
259	Poznan **50**
123	Pößneck ob Bf **1**
109	Prenzlau 122
330	Probstzella **II. 1**
336	Radiumbad Brambach **2**
79	Rathenow 208
262	Reichenbach (Vogtl) **2**
141	Röderau 163 d
—	Rostock **54. 55.** 110. 119 f. 121 m

noch **Berlin**

km	nach
264	Rudolstadt **1.** 188
	Saalfeld
294	über Jena **1.** 188
294	über Gera 187
207	Sangerhausen **20.** 21 a
293	Saßnitz **53. 54.** 122
295	Saßnitz Hafen **53** 122
233	Schwanheide **V. 55.** 110
208	Schwerin (M) **42. 55.** 110. 118 c
470	Schwerte (Ruhr) **I**
—	Seebad Heringsdorf **53.** 122 b
—	Stapelburg **21**
113	Stendal 208
1006	Stockholm **53**
	Stralsund
225	über Neustrelitz 121.
225	über Pasewalk **53.** 122
—	Stuttgart **II 1**
—	Szczecin **53.** 122 d
—	Tantow **53.** 122 f
235	Thale **21.** 205
—	Trelleborg **53**
—	Velgast 121 r
492	Wanne-Eickel **I**
227	Warnemünde **42. 55**
—	Warszawa **50**
337	Wartha (Werra) **IV**
249	Weimar **20.** 180
194	Weißenfels **1. 20.** 180
244	Werdau **2**
29	Werneuchen 101 b
—	Wien **42**
240	Wismar **55.** 110
127	Wittenberge **V. 42** 110
105	Wittstock (D) 121 m
—	Wolgast Hafen **53**
—	Wroclaw **50**
—	Würzburg **II**
511	Wuppertal-Elberfeld **I. 5**
—	Wustermark 101 d
210	Zeitz **21 a.** 187
254	Zwickau (Sachs) **2**

Berliner S-Bahn-verkehr

Berlin-Adlershof 100 a. 100 a
-Alexanderplatz 100 c. 101. 102
-Anhalter Bf **1. 2. 20. 20 a. 42. 42 a.** 103. 104 105. 105 b. 121 m. 163. 163 d. 180
-Blankenburg 103
-Blankenfelde 107
-Buch 103
-Charlottenburg 100 c. 101 102. 110 145. 182. 207. 208
-Friedrichshagen 102
Friedrichstraße **I. II. III. IV. V. 1. 2. 20. 20 a. 21 42. 42 a. 45. 55.** 100 c. 101. 102. 103. 104. 105. 105 b. 110. 122. 163. 177. 180. 182. 207. 208
-Frohnau 104
-Gesundbrunnen **53. 54.** 100. 103. 104. 105 107. 121 121 m. 122
Görlitzer Bf 100 e.
-Grünau 100 a. 100 c.
-Grunewald 101. 102
-Halensee 100
-Hermsdorf 104
-Karlshorst 102
-Karow 103
-Köpenick [illegible]

-Lehrter Bf **53.** 100 c. 101. 101 c. 101 d. 102. 110. 208
-Lichtenberg 100 c. 101. 101 b
-Lichterfelde Ost 103. 163 d. 180
-Lichterfelde West 104
-Mahlsdorf 100 c. 101
-Neukölln 100. 100 a
Nordbahnhof **53. 54** 103. 104. 105. 105 b. 107. 121 121 m. 122.
Ostbahnhof **1. 2. 5. 20. 20 a. 21. 42 42 a. 45 50. 55.** 100 c. 101. 102. 110 122 128. 145. 163. 177. 180. 182. 207. 208
-Reinickendorf 105
-Rosenthal 107
-Schöneweide 100 a. 100 c. 100 d. 100 e
-Schönholz 104. 105
-Spandau 100 c. 101. 101 c. 101 d. 110. 208
-Staaken 101 d. 208
-Steglitz 104
-Tegel 105
-Wannsee **20 a.** 101. 102. 102 c. 104. 104 b. 182. 207
-Wilhelmsruh 104. 107
-Wilmersdorf 100 100 a
Wriezener Bf 101 b
-Zehlendorf 104. 104 a
Zoologischer Garten **I. II III IV. V. 1. 2. 20. 20 a 21 42. 42 a. 45. 55.** 100 c. 101. 102 110. 122 145. 163. 177. 180 182. 207. 208

Berlitt 120 d
Bermbach 190 w
Bernau (b Berlin) 103. 122
Bernburg **21 a.** 181. 184 a.
Bernsbach 171 g
Bernsgrün 172 a
Bernterode 201
Berthelsdorf (Erzgeb) 169 f. 169 n
Bertsdorf 161 d
Bestensee 177
Betriebsbf Bln-Schöneweide 100 a. 101 c
Betriebsbf Rummelsburg 102
Betzin-Karwesee 121 k
Beucha 164 e. 176.
-Ost 176 a [176 a
Beuna (Geiseltal) 180 b
Beuren 201
Beusselstraße (Berlin) 100
Beutersitz 178
Beutnitz (Thür) 187 d
Beveringen 120
Beyendorf 205
Bibra siehe Bad Bibra
Biederitz 183. 207. 207 a. 207 b
Biehain 177 t
Biehla 163
Bielefeld Hbf **I**
Biendorf 181
Bienenmühle 169 f
Biesdorf (Berlin) 101
Biesenbrow Haltest 125 r
Ladest. 125 r
Biesenrode 185 a
Biesenthal 122
Bietegast 178 a
Biharkeresztes **C**
Billroda 185 e
Binde-Kaulitz 209 g
Bindersleben 185 k
Bindfelde 208 a
Binz 125
Birkengrund Süd 103 a
Birkenhain-Limbach [illegible]

Birkenmühle 209 h
Birkenwerder (b Berlin) 104
Birkungen 186 b. 201 m
Birkwitz ⚓ 1005
Bischdorf (Lausitz) 177 q
Bischheim-Gersdorf 159 c
Bischleben 189. 189 c 192. 417
Bischofferode (Kr Nordhausen) 201
Bischofswald (Kr Haldensleben) 210 b
Bischofswerda **2 a.** 159 d. 160. 161
Bismark 209, 210 e 210 f
Stadt 210 f
Bitterfeld **1. 2. 20. 20 a. 40.** 180. 180 e. 183
Blankenberg (Meckl) 118. 119 d
Blankenburg (Harz) 204 m 204 n
Westend 204 m
Blankenburg (Thüringerwald) siehe Bad Blankenburg
Blankenfelde (Kr Teltow) 105 b
Blankenhain (Thür) 188 g
Blankenheim (Kr Sangerh) 185. 201
Blankensee (Meckl) 121
Blankenstein (Saale) 189 h
Blasdorf 177 c
Blauenthal 171 k
Blechhammer 171 h
Blechhammer (Thür) 190 k
Bleicherode Ost 201. 201 a
Bleicherode Stadt 201 a
Blesewitz 125 f
Blockbrück 107 k
Blönsdorf 180
Blumberg (Bez Potsdam) 101 b
Blumenau 169 b
Blumenberg 205 205 e. 205 h
Blumenhagen 118
Blumenthal (Mark) 119 f
Bluno 177 u
Bobitz 118
Bobzin 110 a
Bochum Hbf **I**
Bockau (Erzgeb) 171 k
Bock-Wallendorf 190 k
Boddenwerft 125 d
Bodendorf (Kr Haldensleben) 210 b
Bodenrode 201
Boderitz (Kr Altenburg) 173 b
Böhla 163
Böhlen (b Leipzig) 173. 176 c. 176 f
Böhlen Werke 173. 176 c
Böhlitz-Ehrenberg 180 a
Böhlitz-Roda 164 f
Böhrigen 169 a
Bölzke 119 f
Börnecke (Harz) 204 m
Börnichen-Schlepzig 177 n
Börnicke 106
Börtewitz 164 q
Bösdorf (Elster) 187
Bösdorf (Sachs-Anh) 209 a
Bötzow (Kr. Osthavelland) 107 h 107 k
Nord 107 k
West 107 k
Bohlendorf 125 a
Bohnenland 208 h
Bohumin **C**
Boizenburg (Elbe) 110
Stadt 110 c [110 c
Bollstedt 186 f
Bomsdorf 207 u
Bonese 210 n
[illegible]

Boddin 122 m. 125
Borgsdorf 104
Borkenfriede 122
Borkheide 102 c. 182
Borkow 119 d
Born ⚓ 1002
Borna (b Leipzig) 176 c
Borne (Mark) 182
Bornholmer Straße (Berlin) 103. 104. 105
Bornim Grube 106
Bornitz (b Oschatz) 164
Bornitz (b Zeitz) 187
Borsch 190 r
Borsdorf (Sachs) 164. 164 e. 176
Borstel (Kr Stendal) 210 a. 210 e
Borxleben 185 c
Bosserode 192
Botanischer Garten (Berlin) 104
Brabag 177 m
Brahlstorf 110. 110 b
Brahmenau 187 f
Bralitz 122 g
Brand (Niederlaus) 177
Brand-Erbisdorf 169 n
Hp 169 n
Brandenburg Hbf **21.** 207
Altstadt 208 h
Krakauer Tor 107 n
Neustadt 208 h
Silokanalbrücke 107 p
Brandis 176 a
Bratislava **C** 28 n
Brattendorf 190 g
Porzellanfabr 190 g
Braunesumpf 204 m
Braunschweig Hbf **II. 21**
Braunsdorf 180 r
Braunsdorf-Lichtenwalde 169 a
Breclav **C**
Breege Juliusruh ⚓ 1002
Breddin 110. 120 d
Bredow (Kr Osthavelland) 106
Brehna 180
Breitenbach (Eichsf) 201 f
Breitenbich 186 b
Breitenbrunn (Erzgeb) 171
Breitendorf 160
Breitungen (Werra) 190
Bremen Hbf **I**
Brenitz-Sonnewalde 163
Bresewitz Dorf (b Friedland/Meckl) 125 f
Ziegelei 125 f
Brest **A**
Breternitz 188. 189 h
Bretleben 185. 185 d
Brettin 207 m
Brielow 107 p
Ausbau 107 p
Brieschko 177 n
Spreebrücke 177 n
Brieselang 101 c
Briesen (b Cottbus) 177 b
Briesen (Mark) 145
Brieske 177 d
Briesnig 177 j
Brietzke 207 s
Britz (Kr Angermünde) 121 d. 122
Brno **C**
Brocken 204 e
Broderstorf 119 a
Broellin 125 k
Brotterode 190 d
Brottewitz 163 c
Bruchstedt 186 m
Brüchau 210 k
Brück (Mark) 102 c. 182
Brüel (Meckl) 119 d
Brügge (Prign) 119 f
Brünkendorf 120 e
Brünn (Thür) 190 g
Brüssow 125 m
Bruges **A**
Brumby-Emden 209 b
Brunau-Packebusch 209
[illegible]
Brunndöbra 171 p

Bruxelles **A 1. 5**
Buberow 121
Bubkevitz 125 a
Buchenau (Werra) 186 h
Buchholz (Kr Niesky) 160 h
Buchholz (Zauche) 106
Buchhorst 209 d
Buchwitz (Altm) 210 m
Buckau (Kr. Burg) 207 h
Buckow (b Beeskow) 100 f
Buckow (Märk Schweiz) 128 a
Buckower Chaussee (Berlin) 105 b
Bucuresti Nord **C**
Budapest nyug pu **C**
Buddenhagen 122 b
Büchen **V.** 110
Bückchen 177 n
Bücknitz 207 h
Büden 207 a
Bühne-Güssefeld 210 f. 210 m
Bühne Rimbeck 204 c
Bülzig 180
Bündigerhof 125 m
Bürgel (Thür) 187 d
Bürgermühle 180 q
Büssen 210 m
Bützow 118
Bufleben 186 b
Bullendorf (Prign) 120 e
Bulleritz-Großgrabe 159 b
Burg (b Magdeburg) **21.** 207. 207 q. 207 r
West 207 q. 207 r
Ost 207 q
Mitte 207 q. 207 r
Burg (Spreewald) 177 b
Burgk 173 f
Burgkemnitz 180
Burgsdorf (Mansf Seekr) 180 f
Burgstädt **20 b** 170. 170 d
Burg Stargard (Meckl) 121
Burkau 159 d
Burkersdorf (b Frauenstein) 168 d
Burkhardswalde-Maxen 165 d
Burkhardtsdorf 171 k
Buschenhagen 125 c
Buschgarten 107 d
Buschhof 120
Buschmühle (Bez Dresden) 168 b
Buschow 208
Buskow 121 k
Buttlar 190 r
Ost 190 w
Buttstädt 185 g
Butzow 107 p
Byhleguhre 177 b
Byhlen 177 b. 177 c

C

Cainsdorf 171
Calau (Niederlaus) **46.** 177 q. 178
Calbe (Milde) 210 a. 210 f. 210 k. 210 m
Ost 184. 184 a
West 182 a. 184 a
Callin ⚓ 1005 a
Calvörde 209 k
Camburg (Saale) 188
Cammin (Meckl) 121
Cannewitz 164 f
Caputh-Geltow 106
Carlsfeld 171 h
Carpin 121 f
Carrin 125 b
Carzig 122 m
Casekow 122 f
Cauerwitz 187 c
Ceska Trebova **C**
Charlerois Sud **A**
Charlottenhof 102 b 207
[illegible] (Oberlaus) 177

Chemnitz

km	nach
115	Adorf (Vogtl) 171 k
57	Annaberg (Erzgeb) 169
51	Aue (Sachs) 171 k
118	Bad Elster **2 a**
48	Bad Lausick 170
74	Bärenstein (Bez Chemnitz) 169
211	Berlin **42 a.** 163 d
15	Burgstädt 170
45	Döbeln **42 a.** 163 e
81	Dresden **III.** 168
	Erfurt
173	über Gera **2 a 2 b**
13	Flöha 169 e
41	Freiberg (Sachs) 168
37	Geithain 170
—	Gera **2 a.** 172 a
33	Glauchau 163
187	Görlitz **2 a**
131	Gutenfürst **2 a.** 173
27	Hainichen 169 a
—	Halle (Saale) **20 b**
19	Hohenstein-Ernstthal 168 c
81	Leipzig **20 b.** 170
—	Magdeburg **20 b**
19	Oberfrohna 170 d
97	Plauen (V) **III.** 168
72	Reichenbach (V) 168
70	Reitzenhain 169 a
66	Riesa 163 e
47	Roßwein 169 a
24	Stollberg (Sachs) 170 k
27	Wechselburg 170 a
186	Zittau **2 a**
49	Zwickau **III. 2 a.** 168

Chemnitz
-Borna Hp 170. 170 d
-Erfenschlag 171 k
-Glösa 170 a
-Harthau 170 k
Heinersdorf 170 a
-Hilbersdorf 163. 169. 169 a. 169 c. 169 e
Kinderwaldstätte 163 e
Nicolaivorstadt 163. 168 c
-Reichenhain 171 k
Siegmar 168. 168 c
Süd 168. 168 c. 170 k. 171 k
-Wanderer-Werke 168. 168 c
Chiasso **B**
-Siegmar 168. 168 c
Chorin 122
Kloster 122
Clausnitz 169 f
Clöden ⚓ 1005 a
Clüden 210 a
Cluj **C**
Coburg **II**
Cochstedt (Kr Quedl) 205 k
Cölln 160 c. 160 d
Colbitz (b Magdeburg) 210 d
Colditz 170 h
Collmen-Böhlitz 164 e
Colmnitz 164 g
Commerau 160 a
Coschen 177 e
Cossebaude 159 f
Cossen 170
Coswig (Anhalt) 181
Coswig (Bez Dresden) 159 f. 159 k. 164. 164 e. 177 d

Cottbus

km	nach
115	Berlin **45.** 177
116	Dresden **47.** 177 d
—	Erfurt **46**
79	Falkenberg (E) 178
23	Forst (Lausitz) 177 g
73	Frankfurt (Oder) 177 f
94	Görlitz 177
38	Guben 177 e
175	Halle (Saale) **46.** 178
150	Leipzig **46.** 178
[illegible]	[illegible]en 177. 177 b
257	Magdeburg **46**

Approved For Release 2002/01/18 : CIA-RDP83-00415R008700070003-5

Approved For Release 2002/01/18 : CIA-RDP83-00415R008700070003-5

Cottbus
Flughafen 177[illegible]
Spreewaldb 177b
Crailsheim II
Cranzahl 169. 169r
Crawinkel 189e
Cressow 207s
Creuzburg (Werra) 186h
Crimmitschau 2. 173
Crinitz (Niederlaus) 177p
Crivitz 118d
Crottendorf ob Bf 171d
unt Bf 171d
Cunersdorf (b Kirchberg Sachs) 171h
Cunewalde 160a
Cunnersdorf (b Kamenz Sachs) 159c
Cunnertswalde 159e
Cursdorf 188b

D

Dabel 119d
Dabendorf 105a
Dachrieden 186b
Dachwig 186d
Dähre 210n
Dahlen 110e
Dahlen (Sachs) 164
Dahlewitz 105b
Dahme (Mark) 163b. 180n
Dahmsdorf-Müncheberg 128. 128a. 128b
Dahnsdorf (Kr Zauch-Belzig) 208h
Dalchau 207s
Dallgow-Döberitz 101d. 208
Dallmin 120h
Dambeck (Altm) 209d
Dambeck (Meckl) 119h
Damerow 119d
Damgarten 121r. 125d
Hafenbf 125d
Damme (Uckerm) 125m. 125r
Dammkrug 121k
Damsdorf 207g
Dankmarshausen 190s
Dannenwalde (Meckl) 121
Dannenwalde (Prign) 120a
Dannigkow 207s
Dardesheim 204k
Dargun 119m
Darnewitz 210e
Darsikow 121m
Dassow (Meckl) 118a
Dauer 122
Dechowshof 125d
Decin hl n C. 165
Dedeleben 205d
Dedelow 125n. 125h
Deersheim 204k
Deetz 182a
Dehlitz (Saale) 187a

Delitzsch Berl Bf 20a. [illegible]
Sorauer Bf 46. 178
Süd 178e
West 178e
Dellin 110b
Delsin 125f
Demerthin 120a
Demitz-Thumitz 160
Demker 209a
Demmin 54. 121. 125a
Denkwitz 164f
Dennheritz 172a
Dennin 125f
Derben 207p
Derenburg 204n
Dergenthin 110
Dermbach 190u
Dessau Hbf 1. 2. 20a. 40 181 182. 183
-Alten 181 [183b
Süd 183
-Wallwitzhafen 181. 182. 183
Dessau (Altm) 181. 210t
Dessow (Mark) 121n
Deuben (b Zeitz) 187a. 187b
Deutschenbora 164e
Deutschkatharinenberg 169b
Deutschneudorf 169b
Deutsch Ossig 160e
Deutzen 173
Devwi kel 118
Diedersdorf 128k
Diedorf-Fischbach 190u
Diedorf (Eichsf) 186g
Dierberg 121g
Dierhagen ⛵ 1002c
Diesbar-Nieschütz ⛵ 1005a
Diesdorf (Altm) 210h. 210n
Dieskau 184
Dietlas 190u
Dietrichsberg 190w
Dietzhausen 417
Dingelstädt (Eichsf) 201m
Dingelstedt (Kr Halberst) 205d
Dippmannsdorf-Ragösen 203h
Dippoldiswalde 168b
Ditfurt 205
Dittersbach (b Dürrröhrsdorf) 165a
Dittersbach (b Frankenberg/Sachs) 169a
Dittersbach-Seiffen 169b
Dittersdorf (b Chemnitz) [171k
Divitz 125d
Dobberkau 210e
Doberan siehe Bad Doberan
Doberlug-Kirchhain 42. 46. 163. 178

Doberschütz 178
[illegible]
Dodendorf 205
Döbeln Hbf 42a. 163e. 164e. 164n. 164p
Nord 163e. 164n.
Ost 164e [164p
Döberitz (KrWesth) 203h
Döberitz-Gapel 203h
Döbern (b Forst) 177h
Döbschütz 160h
Döhlen (b Rochlitz/Sachs) 170b
Döhren (Sachs-Anh) 210b
Dölau (Saalkr) 180f
Dölauer Heide 180f
Döllitz 118e
Döllstädt 186a. 186d
Dölzig 180a
Dömitz 110d
Dörgenhausen 160a
Dörnitz 207u
Dörrberg 417
Döschütz 164p
Dohma 165h
Dohna (Sachs) 165d
Dolgelin 122m. 128k
Dolgen (Meckl) 121f
Dombühl II
Dommitzsch 178b
-Prettin ⛵ 1005a
Domnitz (Saalkr) 204
Domsühl 118d
Donndorf (Unstrut) 185e
Dorfchemnitz (b Zwönitz) 171k
Dorfchemnitz (b Sayda) 169k
Dorna-Döben 164b
Dornburg (Saale) 188
Dorndorf (Rhön) 190t. 190u
Dornreichenbach 164
Dortmund Hbf I
Dossow (Prign) 121m
Drahnsdorf 163
Drahtzug 205n
Dranse 120
Dranske ⛵ 1002
Drausendorf 160e
Dreba 189g
Drebkau 177d
Drei Annen-Hohne
Ost 204m
West 204e
Dreileben-Drackenstedt 207
Dreilinden 104b
Drenkow 120g
Drense 125m

Dresden

km	nach
50	Altenberg (Erzgeb) 165d
26	Arnsdorf (Sachs) 159a
132	Aue (Sachs) 171k
213	Bad Elster 2a
40	Bad Schandau 165
61	Bautzen 160
180	Berlin 1. 42. 163. 163d
42	Bischofswerda 160
81	Chemnitz III. 2a. 168
116	Cottbus 47. 177d
68	Döbeln 164e
58	Elsterwerda 163
	Erfurt
116	über Leipzig 20
—	über Gera 2a. 2b
87	Falkenberg (E) 163d
—	Frankfurt (M) IV
164	Gera 2a. 168
113	Glauchau 168
106	Görlitz 160
35	Gottleuba 165a
—	Gutenfürst 2a
158	Halle (Saale) 40
—	Hamburg-Altona V
—	Hannover I
130	Jüterbog 163d
51	Kamenz (Sachs) 159a
—	Kassel IV
—	Köln I
	Leipzig
120	über Riesa 164
120	über Döbeln 164e
47	Lommatzsch 164k
240	Magdeburg 40
27	Meißen 159k
—	München II. III
49	Nossen 164h
—	Nürnberg II. III
17	Pirna 159h
177	Plauen (V) III. 2a. 168
19	Possendorf 159g
22	Radeburg 159e
152	Reichenbach (V) 168
54	Riesa 164
52	Röderau 163d
552	Rostock 40
56	Senftenberg (Niederlausitz) 159a
51	Straßgräbchen-Bernsdorf 159b
—	Stuttgart II. III
14	Tharandt 168a
—	Warnemünde 40
—	Weimar 2a 2b
20	Weinböhla 159f
—	Wernigerode 40a
18	Wilsdruff 164h
—	Wismar 40
105	Zittau 161
129	Zwickau (Sachs) III. 168

Dresden-Altstadt
[illegible]
-Blasewitz ⛵ 1005
-Cotta 159f. ⛵ 1005a
-Friedrichstadt 159f
-Gittersee 159g
-Kemnitz 159f
-Kleinzschachwitz ⛵ 1005
-Klotzsche 159a. 159b
-Laubegast ⛵ 1005
-Leipziger Vorstadt ⛵ 1005
-Mitte 159. 159a. 159b. 159c. 159k. 160. 161. 163. 164. 164e. 177d
-Neustadt 2a. 40. 42. 47. 159. 159a. 159b. 159c. 159k. 160. 161. 163. 164. 164e. 177d
-Niedersedlitz 159h. 165d
-Pieschen 159k
-Plauen 159g. 168a
-Reick 159h. 165h
-Stetzsch 159f
-Strehlen 159h. 165d
-Trachau 159k
-Zschachwitz 159h. 165d
Dretzel 207n
Drewitz 102a. 182
Drögen 121
Drohnsdorf-Mehringen 204
Droyßig 187a
Drübeck 204
Duben (Niederlaus) 177n
Ducherow 122
Düben (Mulde) 178a
Dülseberg 210n
Düpow 120a
Düppel (Berlin) 104a
Dürrenberg siehe Bad Dürrenberg
Dürrhennersdorf 161h
Dürrröhrsdorf 165a
Düsedau 209a
Düsseldorf Hbf 1. 21
Düsterförde 121
Dütschow 119k
Düvier 121
Duisburg Hbf I

E

Ebeleben 186e. 186f
Ebersbach (b Görlitz) 160h
Ebersbach (Sachs) 2a. 161. 161b
Ebersbrunn 171q
Ebersdorf-Friesau
[illegible]
Eberswalde Hbf 53. 121d. 122. 122m
West 122k
Eckardstein (Strausberg) 107c
Eckardtsleben 186b
Eckartsberga (Thür) 185g
Edle Krone 168
Effelder (Eichsfeld) 201m
Effelder (Thür) 190h
Egeln 205h
Nord 205g
Eggersdorf 185
Eggesin 122c
Ehrenfriedersdorf 169p
Hp 169p
Ehrenhain 173b
Eibau 161
Eibenstock unt Bf 171j. 171k
ob Bf 171j
Eich (Sachs) 171n
Eichberge 121k
Eichbornstraße (Berlin) 105
Eiche 210a
Eichenhalde 177s
Eichicht (Saale) 188. 189h
Eichkamp (Berlin) 100c. 101
Eichow 178
Eichstedt (Altm) 209a
Eichwalde (Kr Teltow) 100c
Eichwerder 128k
Eickendorf 185
Eickstedt 125m
Eilenburg 46. 164a 178. 178a
Ost 178. 178a
Süd 164a
Eilenstedt 205d
Eilsleben (b Magdeburg) 205e 207 207c. 209b
Einsiedel (b Chemnitz) 171k
Eisdorf 201
Eisenach IV. 20. 186h. 190. 192
West 186h. 192
Eisenberg (Thür) 187d
Ost 187d
Eisenspalterei (b Eberswalde) 122k
Eisfeld 190. 190g. 190h. 417
Stadt 190g
Eisfelder Thalmühle 2 4e
Eisleben 201. 207c
Elbingerode Hbf 204m
West 204m
Eldena b Greifswald 126a
Eldena (Meckl) 110d
Elend 204e

Elgersburg 189a
Elisenhof 128b
Ellefeld 171q
Ellenberg (Altm) 210n
Ellerholz 120a
Ellingen (Uckerm) 125n. [125h
Ellrich 201e
Elmenhorst 121
Elsholz 106
Elsnig (Elbe) 178b
Elsnigk (Anh) 181
Elster (Elbe) 177r. ⛵ 1005a
Elster siehe auch Bad Elster
Elsterberg 172
-Spinnfaser 172
Elsterwerda 42. 42a. 163 163a
Elsterwerda-Biehla 163a. 177r
Elstra 159d
Elterlein 171g
Elxleben 186d
Emden (Kr Haldensl) 210b
Emilienhof 121n
Emleben 189e
Endschütz 172a
Engelsdorf Ost 176
Episcopia Bihor C
Eppendorf 169d
Erdeborn 201
Erdmannsdorf-Augustusburg 169

Erfurt

km	nach
37	Apolda 180
23	Arnstadt 189. 189c. 417
62	Bad Blankenburg 189
271	Berlin IV. 20. 21a. 180
139	Bitterfeld 20. 180
—	Cottbus 46
—	Dresden 20. 2b
57	Eisenach 192
268	Frankfurt (M) Hbf IV
158	Fulda IV
91	Gerstungen 192
28	Gotha 192
85	Grimmenthal 417
124	Güsten 185
109	Halle (Saale) 180
239	Hanau Hbf IV
116	Hersfeld IV
51	Ilmenau 189a
—	Kassel IV
—	Katzhütte 188d
38	Langensalza 186a
117	Leipzig 180
176	Lutherst Wittenberg 20 180
167	Magdeburg 20. 21a. 185
92	Meiningen 417
95	Merseburg 180

Verkehrsbetriebe der Stadt Dresden

IHR REISEBERATER

1. Reise- und Verkehrsbüro
Deutsches Reisebüro 5, Dresden, Straßenbahn-Hochhaus, Dresden-N. 6, Antonstr 2a. Ruf 501 90 Tel.-Adr.: Derfünf Ausgabe von Reichsbahnfahrkarten, Reisebürofahrscheinheften, Platzkarten für Schnellzüge, individuelle Reiseberatung, Erholungs- u. Pauschalreisen, Eintrittskarten für alle namhaften Veranstaltungen in Dresden, Zimmervermittlung für das Stadtgebiet und die DDR., allgemeine Verkehrsauskünfte.
Öffnungszeiten:
werktags 7.30 bis 19 Uhr
sonnabends 7.30 bis 16 Uhr

2. Reise- und Verkehrsbüro Kesselsdorfer Str.
Dresden-A 28, Kesselsdorfer Straße Ecke Rudolf-Renner-Straße. Ruf 84765

3. Reise- und Verkehrsbüro am Wasaplatz
Dresden-A. 20, Kreischaer Straße 3. Ruf 43358

4. Reise- und Verkehrsbüro Bad Weißer Hirsch
Dresden-Weißer Hirsch, Bautzner Landstraße 14 Ruf 36862

5. Reise- und Verkehrsbüro Radebeul
Radebeul 1, Ernst-Thälmann-Str 26 Ruf 74150

6. Reise- und Verkehrsbüro in der Landesregierung Sachsen
Dresden-A 50, August-Bebel-Str 19. Ruf 41882 (kein öffentliches Büro)

7. Verkehrsbüro Dresden Hauptbahnhof
Ruf 41814

8. Verkehrsbüro Bhf. Dresden-Neustadt
Ruf 51290

Zimmervermittlung für Dresden, Ausgabe von Theater-, Kino- u. Veranstaltungskarten, Verkehrsauskünfte und Straßenbahnfahrtausweise.

Öffnungszeiten: Beide Verkehrsbüros montags bis sonnabends 9 bis 22.30 Uhr
Verkehrsbüro Neustadt Bahnhof sonntags 17 bis 22.30 Uhr
Verkehrsbüro Hauptbahnhof sonntags geschlossen

Approved For Release 2002/01/18 : CIA-RDP83-00415R008700070003-5

Approved For Release 2002/01/18 : CIA-RDP83-00415R008700070003-5

Erfurt

Km	nach
—	München 1
63	Naumburg 180
80	Nordhausen 186
16	Nottleben 185 k
	Nürnberg 1
53	Oberhof (Thür) 417
252	Offenbach (M)
	Hbf IV
—	Rostock 40
71	Saalfeld 189
70	Sangerhausen 185
60	Sondershausen 186
—	Schwarzburg 188 d
—	Schwerin (M) 40
65	Suhl 417
93	Themar 189 c
22	Weimar 180
59	Zella-Mehlis 417

Erfurt
Nord 186. 186 d
West 185 k
Erkner 102. 102 a. 145
Erla 171
Erlabrunn (Erzgeb) 171
Erlangen II
Erlau (Sachs) 163 e
Erlau (Thür) 190 e
Erlbach (Vogtl) 171 m
Ermsleben 205 a
Ernstedt 185 k
Ernstthal am Rennsteig 190 n
Erxleben-Uhrsleben 209 b
Espenhain 176 f
Esperstedt (Kyffh) 185 d
Esperstedt (b Querfurt) 180 d
Essen Hbf I. 21
Essen-Altenessen I
Estedt 210 a
Etgersleben 205 g
205 h
Ettenhausen 190
Etzin 107 m
Etzleben 185
Eugenienberg 125 q
Eulenkrug 110 d
Eutzsch 178 a
Eythra 187

F

Fährbrücke 171
Fährhof 125 a
Fahrenholz 125 n
Falken 186 h
Falkenau (Sachs) 168. Hp 169 a
Falkenberg (Elster) 42. 42 a. 46. 163 d. 177 n. 177 r. 178
Falkenberg (b Freiberg Sachs) 164 g
Falkenberg (Mark) 122 m
Falkenhagen (Prign) 119 f
Falkenhagen (Kr Seelow) 128 k
Falkenhagen (Uckerm) 125 h
Falkensee 101 a
Falkenstein (Vogtl) 171 n. 171 q. 172 f
Fambach 190 b
Fangschleuse 102 a
Farnroda 192 a
Faulenhorst 210 k
Faulersee 177 f
Fehrbellin 121 k
Fellitzsch 173
Feldberg (Meckl) 121 f
Feldmühle 186 g
Ferchesar 107 q
Ferchland 207 p
Ferch-Lienewitz 106
Ferdinandshof 122. 125 g
Fermerswalde 177 r
Ferna 201 f
Feuerbachstraße (Berlin) 104
Fichtengrund 121
Fienstedt 180 f
Fincken 119 h
Finkenheerd 177 e
Kraftwerk 177 e
Finkenkrug 101 a
Finkenwerder 119 d
Finow (Mark) 122 k
Finowfurt Bf 122 k
Finsterwalde (Niederl) 46. 177 k. 177 p. 178
Fischbeck (Elbe) 207 k
Flatow (Kr Osthavelld) 106
Flechtingen 209 a
Fleetmark 209
Flemendorf 125 a
Flessau 210 q
Flöha 2 a. 2 b. 168. 169. 169 a. 169 e
Floh-Seligenthal 190 d
Floßmühle 169 a
Förderstedt 185. 205 g
Göritz 190 m
Förtha (Kr Eisenach) 190
Fohrde 208 h
Forkenbeck 125 e
Forst (Lausitz) 177 g. 177 h. 177 j
Forst Zinna 180
Frankenau (Thür) 173 a
Frankenberg (Sachs) 169 a
Frankenhain 189 e
Frankenhausen (Kyffh) siehe Bad Frankenhausen (Kyffh)
Frankenroda 186 h
Frankenstein (Sachs) 168
Frankfurt (M) Hbf I. IV. 20
Frankfurt (O) 50. 122 m. 129. 145. 177 e. 177 f
Frankleben 180 b
Franzburg 125 e
Frauendorf (b Barth) 125 d
Frauendorf (Sachs) 176 c
Frauenhagen 125 m
Frauenhain 163
Frauenstein 168 d
Frauenwald 189 b
Freckleben 204
Fredersdorf (b Berlin) 101. 101 a
Fredersdorf (Kr Zauch-Belzig) 208 h
Fredersdorf (Uckerm) 125 r
Freiberg (Sachs) 2 a. 2 b. 168. 169 f. 169 m. Ost 169 m. 169 n
Freienoria 188 a
Freienwalde (Oder) siehe Bad Freienwalde (Oder)
Freiroda (Kr Delitzsch) 178 e
Freital-Birkigt 159 g
-Deuben 168 a
-Potschappel 164 h. 168 a
-Zaucherode 164 h
Fretzdorf 121 m
Freyburg (Unstrut) 185 e
Freyenstein 121 m
Friedebach 169 k
Friedeburg (Saale) 180 f
Friedeburger Hütte 180 f
Friedenau (Berlin) 104
Friedenshall 181. 184 a
Friedersdorf (b Frauenstein) 168 d
Friedersdorf (Kr Fürstenwalde/Spree) 100 f
Friedersdorf (Kr Seelow) 128 k
Friedewald (Kr Dresden) Hp 159 e. 159 e
Friedland (Meckl) 121 e. 125 g
Friedrichroda 192 b. 192 a
Friedrichsaue 128 k
Friedrichsdorf (Kr Ruppin) 208 h
Friedrichsfelde Ost (Berlin) 101
Friedrichshain 177 h
Friedrichshöhe 205 n
Friedrichsruhe (Meckl) 118 d
Friedrichswalde (Kr Ansgerm) 121 d
Friesack (Mark) 110
Friesdorf 185 a
Fröhden 180 g
Fröttstädt 192 b. 192 n
Frohburg 176 a. 176 b
Schützenhaus 176 b
Frohnsdorf 106
Frose 204. 205 a
Fuchsberg (Altm) 210 m
Fürsten[illegible] 121. 121 d
Fürstenberg (Oder) 177 e
Fürstenwalde (Spree) 102 a. 107 d. 128 k. 145
Fürstenwerder 125 h
Fürth (Bay) Hbf II
Fulda IV. 20

G

Gadebusch 118 a
Gadewitz 164 p
Gärtitz 164 n. 164 p
Gagel 210 q
Gager ⚓ 1002
Gallin 119 k
Gallun Dorf 107 f
Süd 107 f
Gand A
Gangloffsömmern 186
Ganzlin 119 f. 119 h
Gardelegen 5. 208. 210 a
Nord 210 a
Garftitz 125
Garsebach 164 k. 164 m
Gartenfeld (Berlin) 100 b
Garz (Prign) 120 a
Garz (Rügen) 125
West 125
Gaschwitz 173. 176 c. 176 f. 176 g. 176 h
Gatersleben 204
Gauern 172 a
Gauernitz (Constappel/Coswig) ⚓ 1005 a
Gebersdorf 190 k
Geestgottberg 209 a. 209 g
Gehlberg 417
Gehlsdorf 207 q
Gehofen 185 e
Gehren (Kr Luckau) 163
Gehren Stadt 189 d
Bf 189 d
Gelsa 190 r
Gelsing 165 d
Gelsmar 201 m
Gelthain 20 b. 170. 176 c
Gelbensande 121 r
Gelenau 169 q
Gellendin 125 f
Gelsenkirchen Hbf I
Genthin 21. 207. 207 k. 207 m
A 207 k
Wald 207 k
Genzien 209 g
Georgenthal (Thür) 189 e
Ort 189 e
Georgsburg 204 h
Georg Schnelse 121 s
Gera Hbf 2. 2 b 172. 172 c. 187. 188 f
-Leumnitz 187 f
Ost 172
-Pforten 187 f
Süd 172. 172 c. 187
-Thieschitz 188 f
-Zwötzen 187
Geraberg 189 a
Gerbstedt 180 f
Gerichshain 176
Geringswalde 170 b
Gerlebogh 204 b
Germendorf 106
-Süd 107 g
Gernrode Harz) 205 a. 205 n
Gersberg 169 d
Gersdorf 170 f
Gersdorf (b Görlitz) 160
Gerstungen 190 s. 192
Gerwisch 207
Gessental 172 a
Geyer 169 p
Hp 169 p
Giebelsee 101
Gielow 119 m
Giersleben 181
Giesensiage 210 u
Gildenhall 121 h
Gimritz 204 g
Gispersleben 186. 186 d
Gladau (b Magdebg) 207 n
Gladigau 210 t
Glambeck 121 f
Glasewitz 119
Glashütte (Sachs) 165 d
Glaubitz (b Riesa) 164
Glauchau 168. 170 n. 170 n. 172 c
Glauchau-Schönborn-chen 168. 172 c
Gielsberg-Marbach 164 e
Gleisdreieck 192 a
Gleisen 178 e
Glewitz ⚓ 1002
Glienicke (Prign) 121 m
Globig 178 a
Glöwen 110. 110 e. 120 e
Glöwen Dorf 120 e
Glossen (b Löbau/Sachs) 160 d
Glossen (b Oschatz) 164 f
Glückauf 186
Glücksmühle-Mönchsgrün 173 f
Glutzow 125
Gnadau (b Magdebg) 184
Gnevkow 121
Gnewikow 121 m
Gnötbzig 204
Gnolen 118 e
Göhren (Meckl) 110 d
Göhren (Rügen) 125
Göhrenz-Albersdorf 176 d
Göllingen (Kyffh) 185 d
Göltzschtalbrücke 168 g
Görden 208 h
Görlitzhain 170 a
Görlitz 2 a. 40. 45. 160. 160 e. 160 h. 177
Görlitz-Weinhübel 160 e
Görna-Krögis 164 k
Görzig 107 d
Görzke 207 h
Göschwitz 2 b 188. 188 f
Gößnitz 2 b. 172 c. 173
Göteborg D
Goetheweg 204 e
Göttengrün-Gefell
Göttin 208 h. 173 d
Götz 207
Gohrau-Rehsen 183 b
Goldbeck (Kr Osterburg) 209 a. 210 u
Goldberg (Meckl) 119 d
Golima 178
Gollmitz (Niederlaus) 178
Golm 106
Golm (Uckerm) 125 r
Golßen (Niederlaus) 163
Golzen (Thür) 185 e
Golzern 164 b
Golzow (Kr Angermünde) 121 d
Golzow Dorf 128 k
Golzow (Oderbruch) 128. 128 k
Golzow (Kr Zauch-Belzig) 208 h
Gommern 183. 207 s
Haltestelle 207 s
Gorgast 128
Gornsdorf 169 p
Gorschendorf 119 m
Gorsleben (Mansf Seekr) 180 f
Gostorf 118 b
Goßdorf-Kohlmühle 165 e. 165 f
Gotha 20. 186 b. 189 e. 192. 192 b 192 c
Ost 186 b
Gottberg (Kr Ruppin) 121 n
Gottgau 204 b
Gottleuba 165 a
Goyatz 177 a
Graal-Müritz 121 s
Graal-Schwanenberg 121 s
Grabe 186 f
Grabow 207 q
Grabow (Meckl) 110
Grabow (Rügen) ⚓ 1002
Grabschütz 178 e
Gräfenhainichen 180
Gräfenroda 189 e. 417
Ost 189 e
Gräfenstuhl-Klippmühle 185 a
Gräfenthal 190 k
Gräfentonna 186 a. 186 d
Gräfenwarth 173 f
Graitschen 187 d
Grambow E 122 d
Gramzow (Prign) 120 h
Gransee 121
Grassau (Kr Stendal) 210 e
Graul 210 b
Greiffenberg (Uckerm) 122

Greifswald

km	nach
38	Altefähr 122
139	Angermünde 122
85	Anklam 122
—	Baabe ⚓ 1002
61	Bergen (Rügen) 122
210	Berlin 53. 122
—	Lauterbach ⚓ 1002
21	Lubmin Seebad ⚓ 1002
—	Malmö C 53
78	Pasewalk 122
—	Rostock 121 r
85	Saßnitz 53. 122
—	Schwerin (M) 121 r
—	Sellin ⚓ 1002
—	Stockholm C 53
32	Stralsund 122
—	Trelleborg C 53
—	Velgast 121 r
—	Wismar 121 r
—	Wolgast 122 b

Greifwalder Straße (Berlin) 100
Greiz 2. 172. 172 g
Greiz Aubachtal 172 g
Greiz-Dölau 172
Grenzhammer 189 d
Grenzheim 120 k
Greppin 183
Greußen 186
West 186 e
Grevesmühlen 118. 118 b
Grieben (Kr Ruppin) 121 g
Grieben (Meckl) 118
Griebnitzsee 102
Griebo 181
Griefstedt 185
Grießbach (Willschtal) 169 q
Grießen (Niederl) 177 j
Grimma
ob Bf 164 e. 176
unt Bf 164 b
Grimme 125 m
Grimmen 54. 121
Grimmenthal 190. 417
Gröbers 184
Gröbzig 204 b
Grödlitz (Oberlaus) 160 d
Grödlitz (b Riesa) 163 a
Gröningen-Heynburg 205 k
Gröningen (b Magdebg) 205 k
Gröppendorf 164 f
Groitzsch 176 h
Gronenfelde 129
Groß Ammensleben 209 c
Groß Apenburg 210 f
Großbartloff 21 m
Großbeeren 103 a.
Großbehnitz 208
Großbodungen 201 a
Groß Breinecke 205 h
Großbothen 164 b. 164 e. 170 h. 176
Großbraunshain 173 a
Groß Breesen 177 e
Großbreitenbach 189 d
Groß Briesen 177 f
Groß Brütz 118 a
Groß Buchholz 120 h
Groß Bünsdorf 118 a
Großcotta 165 h
Groß-Dalzig 187
Großdehsa-Oelsa 160 a
Großdeuben 173. 176 c. 176 f
Großdubrau 160 d
Großebersdorf 187 e
Großenehrich 186 e
Groß Engersen 210 e
Großengottern 186 b
Großenhain
Berl Bf 42. 163
Cottb Bf 47. 177 d
Großensteln (Kr Gera) 173 a
Groß Ernsthof 125 b
Große Wiese 125 g
Großfriesen 172 f
Großfurra 186
Groß Gastrose 177 j
Großgörschenstraße (Berlin) 104
Groß Gräfendorf 180
Großharthau 160. 161
Großhartmannsdorf 169 n
Groß Haßlow 120
Großheringen 180. 185 g. 188
Groß Klesow 122
Groß Kölzig 177 h
Großkorbetha 180. 187 a
Groß Kordshagen 125 c
Groß Kreutz 207. 207 g
Großkugel 184
Groß Laasch 119 k
Groß Langerwisch 120 g
Groß Lehna 180
Groß Leuthen-Gröditsch 177 n
Groß Lüsewitz 119 c
Groß Mohrdorf 125 c
Groß Neuendorf 128 k
Großneuhausen 185 g
Großobringen 185 h
Groß Pankow 120
Großpösna 170
Großpostwitz 160 a. 160 b
Groß Quassow 120
Groß Quenstedt 205. 205 d
Groß Räschen 177 q
Süd 177 q
Groß Rietz 107 d
Großröda 173 c
Großröhrsdorf 159 c
Groß Rossau 210 q
Großrudestedt 185
Großrückerswalde 169 s
Groß Särchen (Kr Hoyerswerda) 160 c
Groß Schierstedt 181
Großschirma 169 f
Großschönau (Sachs) 161
Groß Schönebeck (Schorfh) 107
Groß Schoritz 125
Großschwabhausen 188 f
Groß Schwaß 119 a
Groß Schwechten 210 q
Großschweidnitz 161 a. 161 b
Großsermuth 170 h
Großsteinberg 176
Großstöbnitz 172 c
Groß Urleben 186 m
Großvoigtsberg 169 f
Großwaltersdorf (Sachs) 169 d
Hp 169 d
Groß Weisbach 186 m
Großwerther 186. 201. 201 a
Groß Werzin 120 a
Groß Wüstenfelde 118 e
Großzöberitz 180 e
Grube Antonie 180 e
Grube Ludwig 180. 183
Grube Marie 205 g
Grümpen 190 h
Grüna (Sachs) Hp 168. 168 c.
Grüna-Kloster Zinna 180
Grünau (Pom) 125 d
Grünbach 171 n
Grünberg 125 m
Grüneberg (Nordb) 121
Grünhain 171 g
Grünhainichen-Borstendorf 169 a
Grünow 125 m
Grünstädtel 171. 171 c
Grumbach (b Wilsdruff) 164 h
Grunau (Sachs) 169 a
Grunow (Niederl) 100 f. 177 f
Guben 177 e. 177 j
Güldendorf (Frankfurt (Oderl) 177 e
Gültz 121
Güntersberge 205 n
Günz 125 c
Güsen (b Magdebg) 207. 207 n. 207 p
Güstebiesen 125
Gustow 50. 54. 55. 118. 119. 119 f
Güterberg 125 n
Güterglück 182 a. 183
Gütter 207 q
Gumtow 120 a
Gunnersdorf 169 a
Gunsleben 205 q
Gunzen 171 k
Gusow 128
Gustow 125
Gutenfürst III. 173
Guten Germendorf 121
Guthmannshausen 185 g
Guttau (Sachs) 160 d

H

Haage 107 q
Haarhausen 189. 189 a. 417
Hachelbich 185 d
Hackpfüffel 185 c
Hadmersleben 205
Hämerten 208
Höhnichen 177
Hagebök 119 c
Hagen Hbf I
Hagenow 110 a
Hagenow Land 55. 110. 110 a
Hagenwerder 160 e
Halda (Oberlaus) 177 r
Haina 417 k
Hainewalde 161
Hainichen 169 c
Hainsberg (Sachs) 168 a. 168 b
Süd 168 b
Hainspitz 187 d
Hakeborn 205 k
Hakelforst 205 k
Hakenstedt 209 b
Halbau am Hochstein 160 a
Halbe 177
Halbendorf (Kr Rothenburg/Oberlaus) 177 h
Halbendorf (Sachs) 160 a
Halberstadt 21. 40 a. 204. 205. 204 m. 205 d
Halberstadt-Spiegelsberge 204 m
Haldensleben 209 b. 209 c
Alt 209 b. 210 b. 210 c

Halle (Saale)

km	nach
72	Apolda 180
168	Arenshausen 201
59	Aschersleben 204
14	Benkendorf 201 d
162	Berlin 1. 180
30	Bitterfeld 180
—	Chemnitz 20 b
175	Cottbus 46. 173
28	Delitzsch 178
118	Doberlug-Kirchhain 178
50	Eilenburg 178
166	Eisenach 20. 180
109	Erfurt 180
96	Falkenberg (Elster) 178
—	Frankfurt (M) IV
37	Gerbstedt 180 f
91	Halberstadt 40 a. 204
—	Hamburg-Altona V
156	Heiligenstadt 201
45	Hettstedt 180 f
105	Heudeber-Danstedt 204
—	Kassel IV
36	Köthen 184
140	Leinefelde 201
38	Leipzig 1. 40 a. 184
67	Lutherst Wittenberg 180
87	Magdeburg 184
201	Meiningen 20. 417
14	Merseburg 180
—	München II
—	Naumburg (Saale) 180

Approved For Release 2002/01/18 : CIA-RDP83-00415R008700070003-5

Approved For Release 2002/01/18 : CIA-RDP83-00415R008700070003-5

noch Halle

km	nach
98	Nordhausen 201
—	Nürnberg II
367	Rostock 40
132	Saalfeld (Saale) 1
47	Sandersleben 204
60	Sangerhausen 201
297	Schwerin (Meckl) 40
127	Stapelburg 204
—	Stuttgart II
78	Torgau 178
—	Warnemünde 40
113	Wasserleben 204
88	Weimar 180
33	Weißenfels 1. 180
115	Wernigerode 40a. 204
—	Zeitz 187. 187b

Halle Klaustor 180f
Halle-Trotha 204
Halsbrücke 169m
Hamburg Hbf V. 55. 110
Hamburg-Altona V. 55. 110
Hamburg Dammtor V
Hameln I
Hamm (Westf) I. 21
Hammelspring 121a
Hammerbrücke 171k
Hammerleubsdorf 169d
Hammerunterwiesenthal 169r
Hanau Hbf IV
Hangelsberg 102a
Hannover Hbf I. 21. 207
Hanum 210g
Hardisleben 185g
Harpe 209g
Harra 189h
Hartenstein 171
Hartha-Stadt 170b
Hartmannsdorf (b Chemnitz) 170d
Hartmannsdorf (Niederlaus) 177n
Hartmannsdorf (b Saupersdf) 171h
Hartmannmühle 165d
Hartschwinden 190u
Harzgerode 205n
Haseloff-Niederwerbig 208h
Hasenfelde 128b. 128k
Hassel (Kr Stendal) 210s
Hasselfelde 204e.
Hasserode 204e
Hausdorf 159c
Hausen 201
Haussömmern 186m
Havelberg 110e
Haynsburg 187
Hecklingen 205h
Hedersleben-Wedderst 204
Heerstraße (Berlin) 100c. 101
Hegermühle (Strausberg) 107c
Heide (Pom) 125e
Heidefeld 208h
Heidekrug 125q
Heideloh 180e
Heidenau 159h. 165d
Süd 159h. ⚓1005
Heidenau-Großsedlitz 159h
Heidersdorf (Erzgeb) 169b
Heiligendamm 119b
Heiligengrabe 120
Heiligensee (Berlin) 105
Heiligenstadt (Eichsf) 201
Heiligenstein 192a
Heimboldshausen 190s
Heinersdorf (Kr Seelow) 128b
Heinersdorf (Kr Angerm) 122h
Heinersdorf (Kr Schleiz) 189h
Heinrichsdorf (Kr Oberbarnim) 128k
Heinrichshöh 125g
Heinsdorf-Niebend 180p
Helbigsdorf (b Wilsdruff) 164h

Heldrungen 185
[illegible]
Helmsdorf (Mansf Seekr) 180f
Helmsdorf (b Pirna) 165a
Helmstedt I. 21
Hennersdorf (Sachs) 169
Hennickendorf 107b
Hennigsdorf (Kr Osthavelld) 105. 107g
Herbsleben 186a
Herford I
Hergisdorf 185
Heringen (Helme) 201
Heringen (Werra) 190s
Herlasgrün 171n. 173
Herleshausen 192
Hermannsdorf 170g
Hermannshof 125d
Hermannstraße (Berlin) 100. 100a
Hermsdorf-Rehefeld 169f
Hermsdorf-Klosterlausnitz 2b 188f
Hermsdorf (b Dresden) 159b
Herold (Erzgeb) 169a
Herrensee 128
Herrnburg VI. 118
Herrnhof 128k
Herrnhut 161a
Hersfeld IV
Herzberg (Elster)
West 163d
Stadt 177n
Herzberg (Mark) 121g 121h
Herzfelde 107b
Ziegeleien 107h
Herzogswalde 164h
Herzsprung 122
Hessen (Kr Wernigerode) 204k
Hessenburg 125d
Hetschburg 188g
Hettstedt 180f. 185
Hetzdorf (Flöhatal) 169a. 169d
Heudeber-Danstedt 204c
Heudeber 204k
Heydenhof 125p
Heyerode 186g
Hiddensee ⚓1002
Hilbersdorf (Kr Niesky) 160h
Hildburghausen 190. 417
Hildesheim I
Himmelpfort 121d
Himmelsfürst 169n
Hinrichshagen (b Rövershagen) 121s
Hinternah 189c
Hirschbach (Thür) 190e
Hirschberg (Saale) 173d
Hirschfelde 160e
Hirschgarten (Berlin) 102
Hockeroda 188. 189h
Hödingen-Siestedt 210b
Hoek van Holland A I.5
Hölle 189g
Hönebach 192
Hörschel 186h. 192
Hörsingen 210b
Hötensleben 205p
Hövet 125e
Hof Hbf II. III. 2. 2a. 173
Hohenbocka 159o. 177r
Hohenbucko-Lebusa 177n
Hohendorf 122b
Hohendorf (b Stralsund) 125a
Hohenebra 186. 186e
Ort 186
Hohenfichte 169a. 169d
Hohengöhren 208d
Hohengörsdorf 180g
Hohenhenningen 210k
Hohenleipisch 163
Hohenleuben 172a
Hohenlychen 121d
Hohen Mistorf 118
Hohenmölsen 187a
Hohennauen 208h

Hohen Neuendorf
[illegible] 124
Hohenofen 208h
Hohenossig 178f
Hohenroda 178
Hohenschöpping 105
Hohenseeden 207n
Hohenseefeld 180n. 180p. 180q
Hohenstein-Ernstthal 168. 168c. 170f
Hohenthurm 181
Hohenwutzen 122n
Hohenzlatz 207r
Hohenzollerndamm (Berlin) 100
Hohndorf (Kr Torgau) 177s
Hohnstein (Kr Pirna) 165f
Holbeck 180p
Holdorf (Meckl) 118c
Holleben 201d
Holthusen 110. 110a
Holzdorf (Elster) 163d
Holzdorf (b Weimar) 188g
Holzendorf 125n
Holzhau 169f
Holzhausen (Sachs) 170
Holzsußra 186e
Holzthaleben 186e
Hopfgarten (Sachs) 170
Hopfgarten (b Weimar) 180
Hoppegarten (Mark) 100c. 101. 107a
Hoppenrade (Meckl) 119f
Hoppenrade (Prign) 120c
Hoppenstedt 204a
Hoppenwalde 122a
Hordorf 205
Horka 177. 177r
Nord 177t
Hormersdorf 169p
Hornhausen 205p
Nord 205p
Horno 177l
Hornstorf 119a. 119d
Horst 119a
Horstdorf 183b
Hoske 160a
Hoyerswerda 160a. 177r. 177u
Hubertushöhe 100f
Huckstorf 119
Hülsebeck 120k
Hüttengrund 190k
Hüttenrode 204m
Humboldthain (Berlin) 103. 104. 105
Hundisburg 209b
Hundsgrün 172

I

Ichstedt (Kyffh) 185c
Ichtershausen 189a
Haltestelle 189a
Iden 210u
Ihlow 180n
Ilberstedt 181
Ilfeld 204e
Ilmenau 189c. 189d
Bad 189c
Ilsenburg 204
Immelborn 190. 190a
Innsbrucker Platz (Berlin) 100. 100a
Irfersgrün 171q
Ivenrode 210b

J

Jabel (Meckl) 119k
Jabel (Prign) 121m
Jabelitz 125a
Jacobsdorf (Mark) 145
Jacobsthal 163d
Jänickendorf 107e. 180p
Jänschwalde 177e
Jävenitz 208
Jagdschloß 125
Jahnsbach 169p
Jahnsdorf (Erzgeb) 170k
Jakobsdorf (Prign) 120g
Jamlitz 177c
Jannowitzbrücke (Berlin) 100c. 101. 102
Jarpenzin 125f
Jarchau (Altm) 210s
Jarmen Nord 125

Jaeplitz 110
Jatzick [illegible]
Jeber-Bergfrieden 182
Jecha 185d
Jeeser 122
Jeggeleben 210m
Jena Saalbf 1. 187d. 188
-Paradies 188
West 2b. 188f
-Zwätzen 187d. 188
Jerichow 207k. 207p
Jesewitz (b Leipzig) 178
Jessen (Elster) 177r
Jeßnitz (Anh) 183
Jeumont A
Joachimsthal 121d
Jocketa 173
Jöhstadt 169s
Jößnitz 173
Johanngeorgenstadt 171
Jübar 210g
Jüterbog 1. 2. 20. 20a. 42a. 107e. 106. 163d. 180. 180q
Altes Lager 106
Zinnaer Vorst 180q
Jütrichau 183
Jützenbach
Jugendturm 177b
Jungfernheide (Berlin) 100. 100b. 101a. 101d

K

Kablow 100f
Kachstedt 185a
Kade 207
Käbschütz 164k
Käferhain 176h
Kähnert 207a
Kämmereiforst 178
Kahla (Oberlaus) 177r
Kahla (Thür) 188
Kakerbeck 210k
Kalitz (Göbel) 207s
Kaltennordheim 190u
Kamenz (Sachs) 159a. 159d
Kapen 183b
Kargow 119k
Karlsburg (Kr Greifswald) 122b
Karlshagen ⚓1002
Karlshagen-Trassenheide 122b
Karnitz (Rügen) 125
Karow (Meckl) 119d. 119f. 119k
Karow (Kr Jerichow II) 207h
Karpfenschänke (Diera Zadel) ⚓1005a
Karsdorf 185e
Karstädt 110. 120h
Kartlow 119a
Kartzitz 125a
Karwe 121m
Karwe (Prign) 120h
Katzberg 190h
Katzhütte 188d
Kaulsdorf (Berlin) 101
Kautzleben 205p
Kavelsdorf (Pom) 125e
Kavelstorf 119
Kayna 187f
Kefferhausen 201m
Kehrberg (Prign) 120c
Kelbra (Kyffh) 185c
Kemberg (Kr Wittenberg) 180h
Kemlitz 163b
Kemlitz (b Oschatz) 164q
Kemtau 171k
Kenz 121q
Kerkwitz 177e
Kerstenbruch 128k
Kesselsdorf 164h
Ketelshagen 125
Ketschendorf 107d
Ketzin 107m
Ketzür 107p
Keula (Thür) 186e
Kieblitz 164p
Kieblitzhöhe 185g
Kiekebusch 177
Kiel V. 55. 110
Kienberg 106
Kienitz Dorf 128k
Amt 128k
Kiengrub 125g
Kirchberg (Sachs) 171h
Hp 171h

Kirchdorf ⚓1002
[illegible]
Kirchheilingen 186m
Kirch-Jesar 110a
Kirchmöser 207
Kirchscheidungen 185e
Kirchstraße 204e
Kittlitz (Sachs) 160d
Klöden (Kr Osterburg) 209g
Klöden (Kr Stendal) 209
Klandorf 107
Klasdorf 163
Klausa 173b
Klausdorf (Pom) 125a
Klausthal 125m
Kleeth 118
Kleinau 210t
Klein Bahren 177p
Kleinballhausen 186a
Kleinbodungen 201a
Kleinbrüchter 186e
Klein Bünzow 122
Kleindehsa 160a
Kleindembach 188c
Kleinen
siehe Bad Kleinen
Kleinfurra 186
Klein Gartz 210t
Klein Germersleben 205h
Klein Grabow 119f
Kleinjena 185e
Klein Kordshagen 125c
Klein Kreuz 107n
Klein Leppin 120e
Klein-Lunow 118e
Kleinmockritz 164n
Klein Mohrdorf 125c
Klein Mutz 121a
Kleinnaundorf 159g
Kleinow (Prign) 120c
Kleinow (Uckerm) 125r
Klein Plasten 119k
Kleinradmeritz 160d
Kleinröhrsdorf 159c
Klein Rössen 177n
Klein Rossau 210q. 210t
Kleinrügeln 164c
Kleinschirma 168
Kleinwaltersdorf 169f
Klein Wanzleben 205e
Klein Warnow 110
Klein Welsbach 186m
Kleinwelka 160c. 160d
Klein Wittenberg 180r. 181
Kleinwusterwitz 207m
Klenzenhof 120e
Klepps 207s
Kleptow 125k
Klettwitz 177k
Kletzen 178f
Klieken 181
Klietz 208d
Klietznick 207p
Klinge 177g
Klingenberg-Colmnitz 164g. 168. 168d
Klingenthal 171n. 171p
Klingmühl-Lichterfeld 177k
Klipphausen 164m
Klitschmar 178
Klitten 177r
Klitzschen 178
Klix 160d
Klockow (Uckerm) 125g. 125k
Klötze 209d
Nord 210k
Kloster 173f
Kloster (Hiddensee) ⚓1002
Klosterbuch 164e
Klosterfelde 107
Klostergröningen 205k
Klosterheide (Mark) 121g
Klosterhof 120c. 120d
Klostermansfeld 185. 185a
Kloster Neuendorf 210a
Klüden 209g
Klüß (Prign) 120h
Klueß 119f
Klütz (Meckl) 118b
Knapendorf 180a
Knappenrode 177r
Knau 189g

Knegendorf 119
[illegible]
Kodersdorf 177
Köblitz 160a
Köditzberg 188a. 188d
Kölleda 185g
Koellme 180f
Köllnische Heide (Berlin) 100a
Köln I. 21
Kölpinsee 122b
Kölsa (Kr Delitzsch) 178e
Königsaue 205k
Königsborn 183
Königsbrück 159b
Ost 159b
Königsee (Thür) 188a
Königshain-Hochstein 160h
Königshain-Liebstein 160h
Königshain Wald 160h
Königshütte (Harz) 204m
Königstein (Sächs Schweiz) 165. ⚓1005
Königswalde (Erzgeb) ob Bf 169
Königswartha 160c
Königs Wusterhausen 45. 100c. 100f. 107e. 177
Könitz (Thür) 187
Könnern 40a. 184a. 204. 204h
Köpernitz (Kr Jerichow) 207h
Köpernitz (Kr Ruppin) 121g
Köppelsdorf-Oberlind 190k. 190m
Köppelsdorf Nord 190k
Körner 186f
Kösen
siehe Bad Kösen
Köstritz
siehe Bad Köstritz
Köthen 21a. 40. 181. 184. 184c
Kötschlitz 180a
Köttewitz 165d
Kötzlin 120d
Kötzschau 180
Kohlsdorf 177n
Kohren-Sahlis 176b
Kolochau 177n
Koltenhagen 125e
Kolkwitz 177
Süd 178
Kolzenburg 107e
Kopenhagen D 42, 119a
Kornsjö D
Koserow 122b. ⚓1002
Kosice C
Kostebrau 177m
Kostitz 173c
Kotelow 125g
Kotteritz 173b
Kotzen 107q
Kraase 119k
Kraatz 125h
Kränzlin 121m
Kraftsdorf 188f
Krahne 208h
Krakow am See (Meckl) 119f
Krams 120e
Kranichfeld 188g
Kratzmühle 169c
Krauschwitz (Oberlaus) 177h
Krauschwitz (b Teuchern) 187b
Kreilitz ⚓1005a
Kremmen 105a. 106. 121m
Krensitz 178
Nord 178f
Kretscham-Rothensehma 169r
Kretzschau 187c
Kreuzbruch 107
Kreuzweg 120e
Krieblitzsch 173a
Kriele 107q
Krinau 210m
Krippen 165. ⚓1005
Krölpa (Kr Greiz) 189g
Krölpa-Ranis 187
Krönnewitz 125c
Kröpelin 119a
Kröslin (Kr Greifswald)
Landesh 125b

Kronach II
Kroppenstedt 205k
Kroptewitz 164q
Krossen (Elster) 187. 187d
Krostitz 178f
Krottorf 205
Kruckow 125q
Krugau 177n
Krumhermsdorf (Kr Pirna) 165e
Krumpa 180b
Krzewina Zgorzelecka 160e
Kubschütz 160
Kuckenburg 180d
Kückenshagen 125d
Kühberg 169
Kühnhausen 186. 186d
Kühren 164
Küllstedt 201m
Kürbitz 172
Küsel 207q
Küstrin-Kietz 128. 129
Küstrow 125c
Kuhbier 120g
Kuhblank 110
Kuhfelde 209d
Kuhlenfeld 110
Kuhsdorf 120e
Kummerow (Kr Franzburg) 121r
Kummersdorf (Kreis Fürstenwalde Spree) 100f
Kummersdorf (Kr Teltow) 107e
Kunow Nord 120e
Süd 120e
Kunrau (Altm) 209d
Kurort Jonsdorf 161d
Hst 161d
Kurort Kipsdorf 168b
Kurort Oberwiesenthal 169r
Kurort Oybin 161d
Niederdorf 161d
Kurort Rathen (Kr Pirna) 165. ⚓1005
Kusey 209d
Kutzerow 125n
Kuxwinkel 207m
Kyhna 178
Kyritz 119f. 120c. 120d
Kysak C

L

Laage (Meckl) 119
Laaske 120g
Laasow 177a
Laatzke 210a
Ladeburg 207s
Lärz 120a
Lalendorf 118
Lampertswalde 177d
Lancken 122
Lanckensburg 125a
Landesjugendheim (Strausberg) 107c
Landhaus (Strausberg) 107c
Landsberg (b Halle/Saale) 180
Landsdorf 125e
Langebrück (Sachs) 159a
Langeln 204c
Langenau (Sachs) 169n
Langenberg (Thür) 187
Langenbernsdorf 172a
Langenbuch 173e
Langendorf 187b
Langeneichstädt 180b
Langengrassau 177n
Langenhanshagen 121r
Langenhennersdorf 165c
Langenleuba-Oberhain 170c. 173b
Langenorla 188c
Langenrieth 163c
Langensalza 186a. 186b 186d
Ost 186m
Süd 186m
Langenstein 204m. 204p
Langenweddingen 205
Langenwolmsdorf 165a
Mitte 165a
Langewiesen (Thür) 190d
Lanaula 186a
Lankwitz (Berlin) 103

Approved For Release 2002/01/18 : CIA-RDP83-00415R008700070003-5

Approved For Release 2002/01/18 : CIA-RDP83-00415R008700070003-5

Lassan ⚓ 1002
Lassentin 125 a
Lastau 170 h
Laucha (Unstrut) 185 e
Lauchhammer
Ost 177 m
Nord 177 m
Süd 1 7 r
West 177 r
Lauchstädt siehe Bad Lauchstädt
Lauenstein (Sachs) 165 d
Lauscha (Thür) 190 k
Lausen 176 d
Lausick siehe Bad Lausick
Laußig (b Düben) 178 a
Laußnitz 159 b
Lauta (Niederlaus) 177 r
Lauter (Sachs) 171
Lauterbach (Rügen) **40.** 122 a. ⚓ 1002
Lauterbach-Steinbach 170
Lautitz 160 d
Lebus 129
Lederhose 187 e
Leegebruch 07 g
Legefeld 188 g
Lehelitz 178 f
Lehndorf (Kr Altenburg) 173
Lehnin 207 g
Lehnitz 104
Leimbach-Kaiseroda 190 t
Leimbacher Gasthof 180 d
Leinefelde **21 a.** 186 b. 201 f. 201. 201 m

Leipzig
km nach
45 Altenburg (Thür) 173
137 Annaberg (Erzgeb) 171
81 Apolda 180
140 Arnstadt 417
96 Aschersleben 204
469 Augsburg Hbf **II**
— Bad Elster **2**
33 Bad Lausick 170
Bamberg **II**
165 Berlin **1. 2. 20. 20 a. 42 a.** 180
33 Bitterfeld 180. 183
12 Borsdorf (Sachs) 176
151 Calau (Niederlausitz) 178
81 Chemnitz **20 b. 42 a.** 170
150 Cottbus **46.** 178
21 Delitzsch 180. 183
59 Dessau 183
93 Doberlug-Kirchhain 178
66 Döbeln 164 e
Dresden
120 über Riesa **40.** 164
137 über Döbeln 164 e
25 Eilenburg 178
174 Eisenach **20.** 180
117 Erfurt **20.** 180
22 Espenhain 176 f
71 Falkenberg (Elster) 178
— Frankfurt (M) **IV**
42 Frohburg 176 c
16 Gaschwitz 173. 176 c. 176 f. 176 g. 176 h.
44 Geithain 170. 176 c
73 Gera 187
36 Großbothen 176
85 Güterglück 183
156 Gutenfürst **II.** 173
129 Halberstadt **40 a.** 204
36 Halle (Saale) 184
— Hamburg-Altona **V**
— Hannover **I**
62 Hof Hbf **III.** 173
102 Jüterbog 180
— Kassel **IV**
— Kiel **V**
— Köln **I**
74 Köthen 184
227 Lichtenfels **II**
172 Ludwigstadt **II**

noch Leipzig
km nach
70 Lutherst Wittenberg **1.** 180
124 Magdeburg **40.** 183. 184
105 Meißen 164 e
35 Merseburg 180 a
44 Meuselwitz 176 h
523 München Hbf **II**
44 Naumburg (Saale) 180
27 Neukieritzsch 176 c
89 Neumark (Sachs) 173
322 Nürnberg Hbf **II**
170 Oberhof 417
122 Plauen (V) **III. 2.** 173
85 Priestewitz 164
97 Reichenbach (V) 173
67 Riesa 164
56 Rochlitz (Sachs) 170 h
141 Saalfeld (Saale) 187. 188
109 Schönebeck (Elbe) 184
Stuttgart Hbf **II**
53 Torgau 178
96 Weimar (Rb) 180
41 Weißenfels **1.** 180
60 Werdau **2**
— Wernigerode **40 a**
26 Wurzen 176
45 Zeitz **1.** 187
77 Zerbst 183
23 Zöschen 180 a

Leipzig
Bayer Bf 176 f. 176 h
-Connewitz 173 176 c 176 f. 176 h
-Gohlis 180. 180 a. 187
-Großzschocher 187
-Heiterblick 178
-Kleinzschocher 176 g
-Knauthain 187
-Leutzsch 180. 180 a. 187
-Möckern 180. 180 a. 187
Ost 173. 176 c. 176 h
-Paunsdorf 170. 176
-Plagwitz 176 d. 176 k 187
-Stötteritz 173. 176 c. 176 h
-Thekla 173
-Volkmarsdorf 170.
-Wahren 184
Leisnig 164 e
Leißling 180
Leitzkau 207 s
Lelkendorf 119 m
Lemnitzhammer 189 h
Lengefeld-Rauenstein 169 a
Lengenfeld unt Stein 201 m
Lengenfeld (Vogtl) 168 g. 171 a
-Baumwollspinn 168 g
Lengers 190 s
Leninallee (Berlin) 100
Letschin 122 m
Letzlingen 210 a
Letzlinger Forst 210 a
Leuben (b Riesa) 164 d
Leuben-Schleinitz 164 n
Leubingen 185
Leubsdorf (Sachs) 169 a
Leuenberg 101 b
Leuna 180 a
Leuna Werke Nord 180
Süd 180
Leutenberg 189 h
Leutersdorf 161
Leutewitz 164 k
Leuthen (b Cottbus) 177 d
Leutnitz 188 d. 189
Levenstorf 119 m
Libbenichen 122 m
Lichte (Thür) 190 k
Lichtenau (Thür) 190 g
Lichtenberg (Erzgeb) 169 f
Lichtenberg (Oberfr) 189 g

Lichtenhain (Kr Rudolstadt) 168 s
Lichtenfels **II**
Lichtenrade (Berlin) 105 b. 163
Lichtenstein (Sachs) 170 n
Lichtentanne (Sachs) 168. 171. 171 a
Lichtentanne (Thür) 189 h
Lichterfelde Süd (Berlin) 103. 103 a.
Liebenthal 120
Liebenwalde 107
Liebenwerda siehe Bad Liebenwerda
Lieberose 177 f
Lieberose Spreewald 177 c
Stadt 177 c
Liebertwolkwitz 170
Liebitz-Burghoff 177 c
Liebschütz (Saale) 189 g
Liebschwitz (Elster) 172
Liege **A**
Lieskau (Saalkr) 180 f
Liessen 180 p
Lietzen Dorf 128 k
Komturei 128 k
Lietzow 122
Lietzow (Mark) 107 q
Limbach (Sachs) 170 d. (s a Oberfrohna)
Limbach (Vogtl) 173
Limmritz (Sachs) 163 e
Linda (Elster) 163 d
Lindau (Anhalt) 182 a
Linde (Mark) 121 g
Lindenberg-Glienicke 100 f
Lindenberg (Harz) 205 n
Lindenberg (Prignitz) 120 c. 120 e
Lindhorst 125 n
Lindhorst (Kr Wolmirstedt) 210 d
Lindow (Mark) 121 g
Lippelsdorf 190 k
Lipsitz 125 a
Lissa (Kr Delitzsch) 178 e
Lobenstein (Thür) 189 g. 189 h
Lobeofsund 121 k
Lobstädt 176 c
Loburg 207 a. 207 s. 207 u
Süd 207 s
Lockstedt (b Klötze) 210 k
Lodenau 177 t
Lodersleben 180 d
Löbau (Sachs) **2 a. 45.** 160. 160 a. 160 d. 161 a. 161 b.
Löbejün (Saalkr) 204 b
Löcknitz 122 d 125 n
Löhne (Westf) **I**
Lössau 173 e
Lößnitz ob Bf 171 k
unt Bf 171 k
Lößnitzgrund 159 e
Lößnitztal 169 d
Löthain 164 k
Löwenberg (Mark) **54.** 121. 121 a. 121 g
Dorf 121 g
Lohmen 165 a
Lohsa 177 r
Lohsdorf 165 f
Loitsch-Hohenleuben 172 a
Loitsche 209 a
Loitz 121 c
Lommatzsch 164 d. 164 k. 164 n
London **A**
Lossa (Finne) 185 e
Lossen (b Lommatzsch) 164 n
Lottengrün 172 f
Lottschesee 107
Lubmin ⚓ 1002
Lubolz 177
Lucka (Kr Altenburg) 176 h
Luckau 177 n
Luckenau 187 b
Luckenwalde **20 a.** 163 d. 180.
Süd 180 p
Ludwigsburg (Uckerm)

Lichterfelde 103 a
Ludwigslust **40. 55.** 110 110 d. 119 k
Ludwigstadt **II**
Lübars (Kr Burg) 207 r 207 n
Lübars-Neuermark 208 d
Lübben Hbf **45.** 177. 177 b
Nord 177 n
Ost 177 b
Süd 177 n
Lübbenau **45.** 177. 177 q
Lübeck Hbf **V. VI. 55.** 110
Lüblow 110
Lübs (Bz Magdeburg) 183
Lübstorf 118. 119 a
Lübz 119 k
Lückenmühle 189 g
Lückstedt-Dewitz 210 a
Lüdelsen 210 g
Lüdersdorf (Kr Angerm) 122 g
Lüdersdorf (Meckl) 118
Lüdershagen 125 d
Lünow 107 p
Lüptitz 164 a
Lüskow 125 f
Lüssow (Meckl) 119
Lütkendorf 120 k
Lüttchen-Tuchheim 207 n
Lütte 208 h
Lüttgenziatz 207 r
Lüttkevitz 125 a
Lüttnitz 164 p
Lützen 176 d
Lützlow 125 r
Lützow 118 c
Lützschena 184
Lugau 170 n. 170 k
Hp 170 n
Luisenthal (Thür) 189 e
Lunzenau 170 h
Lustgarten (Strausberg) 107 c
Lutherst Wittenberg **1. 2. 20. 20 a.** 177 r. 178 a. 180. 180 r. 181. ⚓ 1005 a
Luttowitz 160 d
Luzern **B**
Lychen 121 d

M

Machern (Sachs) 164 176
Madel 207 r
Mägdesprung 205 n

Magdeburg
km nach
111 Artern 185
— Bergen (Dumme) 209
149 Berlin **I. 5.** 207
87 Bitterfeld 183
22 Blumenberg 205
81 Brandenburg 207
25 Burg (b Magdeburg) 207
28 Calbe (Saale) 184
— Chemnitz **20 b**
— Cottbus **46**
99 Delitzsch 183
61 Dessau 183
— Dresden **40**
— Eisenach **20**
167 Erfurt **20. 21 a.** 185
— Frankfurt (M) **I. IV**
51 Genthin 207
44 Güsten 185
35 Güterglück 183
59 Halberstadt 205
30 Haldensleben 209 c
87 Halle (Saale) 184
— Hamburg-Altona **V. 55.** 110
— Hannover **I 5.** 207
— Kassel **I. IV**
443 Köln Hbf **I. 5**
51 Köthen 184
Leipzig
120 über Bitterfeld 183
124 über Halle 184
35 Loburg 207 a
39 Marienborn 207

noch Magdeburg
km nach
— München **II. 1**
— Nürnberg **II. 1**
65 Oebisfelde 209 a
39 Oschersleben 205
116 Potsdam 207
— Rostock 209 a
— Salzwedel 209
60 Sandersleben 185
97 Sangerhausen 185
15 Schönebeck (Elbe) 184. 185
— Schwerin (Meckl) **40**
142 Sömmerda 185
— Stapelburg **21**
59 Stendal 209 a
8 Thale 205
— Völpke 207 c
— Warnemünde **40.** 209 a
113 Wittenberge 209 a
— Wuppertal-Elberf **I. 5**

Magdeburg-Buckau 184. 185. 205. 207 b
-Friedrichstadt 207 b
-Friedensweiler 207 b
-Neustadt **21.** 183. 207. 207 a. 209 a. 209 c
-Rothensee 209 a. 209 c
-Salbke 184. 185
Südost 184. 185
-Sudenburg 207
Magdeburgerforth 207 a. 207 u
Mitte 207 u
Mahitzschen 178 c
Mahlis 164 f
Mahlow 105 b.
Mahlsdorf (Altm) 210 m
Mahlwinkel 209 a
Malchin **54.** 118. 119 m
Malchow (Meckl) 119 k
Malliß 110 d
Malmö **D**
Malter 168 b
Maltitz 160 d
Manebach 189 c
Mansfeld (Südh) 185 a
Margaretental 120 h
Mariawerth 125 g
Marienberg (Sachs) 169 a
Marienberg Gebirge 169 a
Marienberg Gelobtland 169 a
Marienborn (Sachs-Anh) **I. 5.** 207. 207 t
Mariendorf (Berlin) 105 b
Marienfelde (Berlin) 105 b
Marienthal (Thür) 190 a
Markau 107 m
Marke 183
Markendorf 180 q
Markersbach (Erzgeb) 171
Markersdorf-Taura 170 a
Markkleeberg 173. 176 c. 176 f 176 h
West 176 g
Markkleeberg-Großstädteln 173. 176 c. 176 f. 176 g. 176 h
Markneukirchen 171 m
Hp 171 m
Markranstädt 180
Marksuhl 190
Marktgölitz 188
Marktplatz (Strausberg) 107 c
Marlishausen 189
Marquardt 106
Martensdorf 121 r
Martinroda 189 c
Marwitz (Kr Osthavelland) 107 k
Marx-Engels-Platz (Berlin) 100 c. 101. 102
Marxgrün 189 g
Marzahn (Berlin) 101 b
Massen 177 k
Mauna 164 k
Mechau 209 g
Mechterstädt-Sättel…

Mecklenburg Dorf 119 a
Medewitz (Mark) 182
Meerane 172 c
Mehderitzsch 178 c
Mehltheuer 172 a. 173
Mehrstedt 186 f
Meilitz 172
Meinersdorf (Erzgeb) 169 p. 171 k
Meiningen 190. 417. 417 k
Meinsdorf 181. 182
Meisdorf 205 a
Meißen 159 k. 164 e. ⚓ 1005 a
-Buschbad 164 k. 164 m
-Jaspisstr 164 k. 164 m
-Triebischtal 159 k. 164 e. 164 k. 164 m
Meltzendorf 209 a
Melchow 122
Mellenbach-Glasbach 188 d
Mellensee-Saalow 107 e
Mellingen (Thür) 183 f
Mengersgereuth-Hämmern 190 h
Ost 190 h
Menteroda (Thür) 186 e
Menzengraben 190 u
Merkers 190 t
Merschwitz ⚓ 1005 a
Merseburg **1. 20.** 180. 180 a. 180 b. 180 c
Elisabethhöhe 180 c
Mertendorf 187 b
Mertitz Gabelstelle 164 k. 164 n
Dorf 164 n
Merxleben 186 m
Merzdorf (Kr Cottbus) 177 e
Mesekenhagen 122
Mesendorf 120 e
Meßdorf 209
Metzelthin (Kr Ruppin) 121 n
Meuchen 176 d
Meuselbach-Schwarzmühle 188 d
Meuselwitz (Thür) 173 a. 173 c. 176 h
Meuselwitz-Heurekagrube 176 h
Meyenburg 119 f. 121 m
Michendorf 102 c. 182
Mierendorf 119
Mieste 208
Miesterhorst 208
Mihla 186 h
Milano **B**
Mildensee 183 b
West 183 b
Milmersdorf 121 d
Milow (Havel) 207 m
Süd 207 m
Miltern 208 c
Miltitz (b Leipzig) 180
Miltitz-Roitzschen 164 e
Miltzow 122
Milzau 180 c
Minden (Westf) **I**
Minsk **A**
Minsleben 204
Mirow 120 120 a
Mistorf 119
Mittelbach 170 n
Mitteloundewalde 160 a
Mitteldorf 171 g
Mittelherold 169 q
Mittelherwigsdorf (Sachs) 161. 161 a.
Mittelndorf 165 e
Mitteloelsnitz 170 n
Mittelschmalkalden 190 c
Mittenwalde (Mark)
Nord 107 e. 107 f
Ost 107 e. 107 f
Mittweida **42 a.** 163 e 163 f
Chemn. Str. 163 f
Industriebf. 163 f
Mixdorf 177 f
Mochau 164 n
Mockrehna 178
Süd 178 d
Mockritz-Jeßnitz 164 p
Möckern (b Magdeburg) …

Mögelin 208 h
Möhrenbach 189 d
Mölkau 170
Möllendorf 210 u
Möllendorf (Niederlaus) 177 p
Möllenhagen 119 k
Möllenhorst 107 b
Möllensee Hafen 107 b
Mölln (Meckl) 118
Mönchhagen 121 r
Möringen (Altm) 208
Mörtitz 178 a
Möschlitz 173 f
Mösenthin-Zierau 210 m
Möser 207
Mohlsdorf 172 g
Mohorn 164 g. 164 h
Mohsdorf 170 a
Molau 187 a
Moldentin 119 a
Mommelstein 190 d
Moor 118 b
Moritzburg 159 e
Morsleben 207 t
Moschwig 178 a
Mose-Farsleben 210 d
Mosel 168. 168 e
Mosigkau 181
Moskwa **A**
Moßbach (b Neustadt/Orla) 189 g
Motzen Mitte 107 f
Seebad 107 f
Motzenmühle 107 f
Motzlar (Rhön) 190 r
Mücheln (Geiseltal) 180 b
Mücka 177 r
Müdisdorf 169 n
Mügeln (b Oschatz) 164 f. 164 p 164 q
Müggenburg 121 s
Müggenhall 125 e
Mühlanger 177 r
Mühlbach (b Pirna) 165 d
Mühlberg (Elbe) 163 a. ⚓ 1005 a
Mühlberg-Weinberge 163 a
Mühlenbeck (b Berlin) 107
Mühlhausen (Thür) 186 b. 186 f. 186 g
Mühltroff 173 e
Mühlwand 168 g
Müllrose 177 f
Mülsen 168 e
München (b Bad Berka) 188 g
Müncheberg Stadt 128 b
München Hbf **II. III. 2. 2 a**
Münchenbernsdorf 187 e
Mürow 122 h
Mussenthin 125 p
Muggerkuhl 120 k
Mulda (Sachs) 169 f 169 k.
Muldenberg 171 k. 171 n
Muldenhütten 168
Muldenstein 180
Mulknitz 177 j
Mulmke 204 k
Muskau 177 h
Mutzschen 164 f
Mylau 168 g

N

Nachterstedt-Hoym 204
Nässjö **D**
Nägelstedt 186 a. 186 d
Nahmitz 207 g
Namur **A**
Napoli **B**
Narsdorf **20 b.** 170. 170 c
Nassau (Erzgeb) 169 f
Nassenheide (Nordb) 121
Natterheide 210 t
Nauen 101 c. 106. 107 k 107 m 107 q. 110
Ludwig-Jahn-Str 107 k
Stadtforst 107 k
Stallmstr. 107 m

Approved For Release 2002/01/18 : CIA-RDP83-00415R008700070003-5

Approved For Release 2002/01/18 : CIA-RDP83-00415R008700070003-5

Nauendorf (Saalkr) 204. 204 b
Naumburg (Saale) Hbf 1. 20. 180. 185 e. 187 b. 188
Ost 187 b
Naundorf (b Freiberg/Sachs) 164 g
Naundorf (Mansf Seekr) 180 f
Naundorf (b Oschatz) 164 f
Naundorf (b Schmiedeberg/Bz Dresden) 168 b
Naundorf (Kr Torgau) 177 s
Naunhof 176
Nebitzschen 164 f 164 q
Nebra 180 d. 185 e
Nechlin 122
Neddemin 121
Nedlitz 182 a
Neetzka 118
Neichen 164 b. 164 f
Neiden 178 b
Neinstedt 205
Nemsdorf-Göhrendorf 180 b
Nennhausen 208
Nennigmühle 169 b
Neparmitz 125
Nerchau 164 b
Nerchau-Gornewitz 164 f
Nerdin 125 f
Neschwitz (Sachs) 160 c
Nesebanz 125
Nettelbeck 120 g
Netzeband 121 m
Netzkater 204 e
Netzschkau 173
Neubarnim 128 k
Neubochow 207 g
Neubrandenburg 54. 118. 121. 121 e
Neubukow 119 a
Neuburxdorf 163 a. 163 d
Neucoswig 159 f. 163
Neuderben 207 p
Neudessau 207 m
Neudietendorf 189. 189 a. 192. 417
Neudorf (Erzgeb) 169 r
Neuekrug (Altm) 210 n
Neuendorf 107 d
Neuendorf-Buchholz 128 k
Neuendorf (Rügen) 125 a ⚓ 1002
Neuendorf-Karritz 210 f
Neuendorf (b Klötze) 210 k
Neuendorf am Speck 210 g
Neuendorf (Kr Cottbus) 177 e
Neuendorf (Niederlausitz) 177 n
Neuenfeld 125 k
Neuenhagen (b Berlin) 101
Neuenhagen Dorf 107 a
Neuenhagen (NM) 122 n
Ziegelei 122 n
Neuenkirchen (Meckl) 121 e
Neuenpleen 125 a
Neuensalz 172 f
Neue Schenke 188 f
Neugarten 208
Neugattersleben 182 a
Neugersdorf 161
Neuhaus (Elbe) 110 b
Neuhaus am Rennweg 190 n
Neuhaus-Schirschnitz 190 m
Neuhausen (b Cottbus) 177
Neuhausen (Erzgeb) 169 b
Neuhausen (Prign) 120 h
Neuhof (Kr Teltow) 163
Neuhof (Kr. Templin) 121 a
Neukalen 119 m
Neu Kaiß 110 d
Neu Kleritzsch 173. 176 c
Neukirch (Lausitz) Ost 161
West 161. 165 e
Neukirchen-Klattenbach 170 k
Neukirchen-Wyhra 17 c
Neukloster (Meckl) 119 d
Neu Künkendorf 122 g
Neulewin 128 k
Neu Lichtenberg (Berlin) 101
Neulingen 210 q
Neumansch ow 129
Neumark-Bedra 180 b
Neumark (Sachs) 168. 171 a. 172 g. 173
Neumühle (Elster) 172
Neundorf (Anh) 185
Neunhofen 187
Neuoelsnitz 170 n
Neupetershain 47. 177 d. 177 u
Neu Placht 121 d
Neuruppin Hbf 121 h. 121 k. 121 m. 121 n
Anstalt 121 k
Fehrbelliner Str 121 k
Rhbg Tor 121 h. 121 m
Neusalza-Spremberg 161
Neu Seehagen 125 e
Neusörnewitz 159 k
Neustadt (Dosse) 55. 110. 119 f. 121 n. 203 h
Neustadt-Gillersdorf 189 d
Neustadt-Glewe 119 k
Neustadt (Orla) 187
Neustadt (Sachs) 165 a. 165 e
Neustädt 192
Neustrelitz Hbf 54. 121
Süd 120. 121 f
Neutrebbin 122 m
Neu Tucheband 128 k
Neuwegersleben 205 q
Neuwerk 204 m
Neuwiederitzsch 180. 183
Neu Wokern 118
Neuzauche 177 b
Neuzelle 177 e
Nickritz 164 d
Niebede 107 n
Niederau 164. 177 d
Niederbobritzsch 168
Niedercolmnitz 164 g
Niedercunnersdorf 161 a
Niederdittmannsdorf 164 h
Niederdorf (Erzgeb) 170 k
Niederfinow 122 m
Niedergebra 201
Niederglobenstein 171 a
Niedergörsdorf 180
Nieder-Königshain 160 h
Niederlandin 122 h
Niederlehme 100 f
Niederlochmühle 169 b
Niederlommatzsch ⚓ 1005 a
Niedermülsen 168 e
Niederndodeleben 207
Nieder Neuendorf 107 k (Kr. Osthavelland)
-Forsthaus 107 k
Nieder-Neundorf 177 t
Niederoderwitz 161. 161 a
Niederorschel 201
Niederpöllnitz 187. 187 e
Niederpretzschendorf 168 d
Niederreinsberg 164 h
Niederröblingen 185 b
Niedersachswerfen 201 e
Ost 204 e
Niederschlag 169 r
Niederschlema 171. 171 b
Niederschlottwitz 165 d
Niederschmalkalden 190 c
Niederschmiedeberg 169 s
Niederschman 180 d
Niederschöna 164 g
Niederspier 18
Niederstriegis 164 e
Niedertrebra 180
Niederwartha 159 f
Niederwiesa 168. 169. 169 a. 169 c. 169 e.
Niederwillingen 189
Niederwürschnitz 170 n
Niemberg 184
Niemegk 208 h
Nienburg (Saale) 184 a
Niendorf 180 n
Niendorferweg 180 n
Nienhagen 205. 205 d
Süd 205 k
Nieps 210 g
Niesky 177 r
Nietleben 180 f
Nikolassee (Berlin) 101 102. 104
Nimbs hen 164 b
Nitzow 110 e
Nitzschka 164 b
Nöbdenitz 172 a
Nohra 201. 201 a
Nohra (b Weimar) 188 g
Nonnendorf 180 q
Nordgermersleben 209 b
Nordhausen 186. 201. 201 a. 201 e
Nord 204 e
Normannstein 186 g
Norrköping D.
Nossen 164 d. 164 e. 164 h. 169 f
Nossentin 119 k
Nottleben 185 k
Nudersdorf 180 r
Nünchritz ⚓ 1005 a
Nürnberg Hbf II

O

Oberaltchemnitz 170 k
Oberaudenhain 178 d
Oberbobritzsch 168 d
Obercarsdorf 168 b
Obercollmnitz 168 d
Obercrinitz 171 h
Obercunewalde 160 a. Hp 160 a
Obercunnersdorf 161 a
Oberdittmannsdorf 164 g. 164 h
Oberdorf-Beutha 171 g
Oberdorla 186 g
Oberehrenberg 165 f
Oberfrohna 170 d (s. a Limba h (Sa.)
Oberglobenstein 171 a
Obergräfenhain 170 a
Obergruna-Bieberstein 164 h
Obergrunstedt 188 g
Oberhartmannsdorf (Sachs) 171 h
Oberhausen Hbf I
Oberheinsdorf 168 f
Oberhof (Thür) 417
Oberholz 170
Oberlausche 190 k
Oberlichtenau 163 e
Oberlochmühle 169 b
Oberlungwitz-Hermsdorf 171 f
Obermolbitz 173 a
Oberneuschönberg 169 b
Oberoderwitz 161. 161 a
Oberoderwitz-Oberdorf 161
Oberottendorf 165 e
Oberreinsberg 164 h
Oberrittersgrün 171 c
Oberröblingen (Helme) 185. 185 b
Oberröblingen am See 180 d. 201
Oberrothenbach 168.
Ober s h or 164 g
Oberschlottwitz 165 d
Oberschmiedeberg 169 s
Obersdorf 128
Oberspree (Berlin) 100 d
Obersuhl 192
Obertannenberg 169 p
Obervogelgesang (Kr Pirna) 165
Oberweimar 188 f
Oberweisbach-Deesbach 188 b
Oberwerschen 187 a
Obhausen 180 d
Obstfelderschmiede 188 b. 188 d
Obstmühle 170 b
Ochtmersleben 207
Oderberg-Bralitz 122 g
Oderberg (Mark) 122 g
Oderin 177
Oebisfelde 5. 208. 209 a. 209 d
Oechsen 190 w
Oederan 168
Oegeln 100 f
Oehna 163 d
Oelmühle (b Wernshausen) 190 b
Oelsen 187 f
Oelsnitz (Erzgeb) 170 f. 170 n
Oelsnitz (Vogtl) 172.
Oesterkörner 186 f
Oertzenhof 118
Offenbach (Main) Hbf
Ohrdruf 189 e IV
Olbernhau 169 b
Olbernhau-Grünthal 169 b
Olbersdorf Niederdorf 161 d
Olbersdorf Oberdorf 161 d
Olbersleben 185 g
Oldendorf (Pom) 125 a
Oldisleben 185 d
Olomouc C.
Oppeln 160 d
Oppurg 187
Oranienbaum (Anh) 183 b
Oranienburger Straße (Berlin) 103. 104. 105. 105 b
Oranienburg 104. 106 107 g. 121
Orlamünde 188. 188 a
Ortrand 177 d
Ortmannsdorf 168 e
Ortwig 12 d k
Oschatz 40. 164. 164 a 164 f
Körnerstr 164 f
Süd 164 f
Oschersleben 21. 205. 205 p. 205 q
Oschitz 173 f
Oslo D. 53
Osnabrück Hbf I
Oßmannstedt 180
Ostende A. I. 5
Osterburg 209 a
Osterburg (Altm) Süd 210 t
Osterburg-Schilldorf 210 t
Osterfeld (Thür) 187 a
Osternienburg 181
Osterteich 205 n
Osterweddingen 205
Osterwieck (Harz) 204 a
West 204 c
Ostkreuz (Berlin) 100. 100 a. 101. 102
Ostrau 163 e
Ostseebad Kühlungsborn Ost 119 b
West 119 b
Ottendorf-Okrilla Hp 159 b
Nord 159 b
Süd 159 b
Ottendorf (b Mittweida) 169 e
Otterwisch 170
Ottleben 205 p

P

Paaren 107 k
Pabsdorf (Friedensau) 207 r
Paditz 173
Päwesin 107 n
Pankow-Heinersdorf (Berlin) 103
Pankow-Schönhausen (Berlin) 103
Pantelitz 121 r
Papendorf (b Rostock) 119
Papestraße (Berlin) 100. 100 a. 103. 105 b
Papiermühle (Kr Stadtroda) 188 f
Papitz 177
Papitz 207 n
Pappenheim (Thür) 190 d
Parchim 118 d. 119 k
Parey 207 p
Paris A. I
Parkentin 119 a
Pasewalk 53. 118. 122. 122 d. 125 k
Passow (Meckl) 119 k
Passow (Uckerm) 122 f
Pastitz 122 a
Patzig (Rügen) 125 a
Paulinenaue 110. 121 k
Paulinzella 189
Pausa 172 a
Pausin (Kr Osthavelland) 107 k
Peenemünde ⚓ 1002
Pegau 187
Peißen 178
Peitz 177 f
Ost 177 e
Penig 170 a. 170 h
Perleberg 120. 120 a
Kreishaus 120 a
Nord 120 h
Süd 120 h
Pernitz 208 h
Perwenitz 107 k
Pessin 107 a
Petergrube 176 a
Petersdorf (b Bad Kleinen) 119 a
Petersdorf (Kr Fürstenwalde Spree) 107 d
Petershagen (b Berlin) 101 a
Petershagen (Kr Randow) 122 f
Petershain 177 r
Petkus 180 p
Petriroda 189 e
Peulingen 210 a. 210 e
Pfaffendorf (M) 107 d
Pfaffenhain 170 k
Pferdsdorf (Rhön) 190 r
Pferdsdorf (Werra) 186 h
Pflückuff 178 a
Philippshagen 125
Philippsthal 190 s
Süd 190 r
Pichelsberg (Berlin) 100 a. 101
Piesteritz 181
Pillgram 145
Pillnitz ⚓ 1005
Pinnow (Kr Angermünde) 122 h
Pirk 172
Pirna 159 h. 165. 165 a. 165 c. 165 h. ⚓ 1005
-Copitz 165 a
-Neundorf 165 a
Ost 165 c
-Rottwerndorf 165 c
-Solidarität 165 c. 165 h
Süd 165 c. 165 h
-Zehista 165 h
Pirow 120 h
Pisede 119 m
Plaaz 119
Plate (Meckl) 118 d
Plau (Meckl) 119 f
Plaue (Thür) 189 a. 417
Plauen (Vogtl)
ob Bf III. 2. 2 a. 172. 173
unt Bf 172. 172 f
West 172
-Chrieschwitz 172. 172 f
-Kleinfriesen 172 f
-Zeilwolle 172
Pleetz 121 e
Plessa 177 r
Plotz 125 p
Plossig 177 s
Plüschow 118
Pockau-Lengefeld 169 a. 169 b
Podelzig 129
Pöhla 171 c
Pölchow 119
Pöllwitz 172 a
Pölzig 187 f
Pönitz (b Leipzig) 178
Pörsten 176 d. 187 a
Pößneck ob Bf 1. 187
unt Bf 183 a
Poggelow 118 e
Polenz 164 m
Poley 177 k
Polzunn 207 q
Polleben 180 f
Pommritz 160
Ponitz 173
Ponitz (Prignitz) 120 a
Porep 120 g
Porschdorf (Kr Pirna) 165 e
Porstendorf 187 d. 188
Posenmühle 189 g
Poseritz 125
Posewald 125
Postlin 120 h
Potsdam 21. 102. 102 b. 207
Potsdamer Platz (Berlin) 103. 104. 105. 105 b
Poznan A 50
Praha C 42
Pratau 178 a. 180
Prausitz 164 d
Preiskermühle 164 m
Premnitz 208 h
Süd 208 h
Premslin 120 h
Prenzlau 53. 122
West 125 n. 125 h. 125 k. 125 m
Prenzlauer Allee (Berlin) 100
Prerov C
Prerow ⚓ 1002
Preten 110 b
Prettin (Kr Torgau) 177 s
Pretzier (Altmark) 209
Pretzsch 178 a. 178 b. ⚓ 1005 a
Pretzschendorf 168 d
Priemerburg 118. 119. 119 f
Prieschendorf 118 a
Priesterweg (Berlin) 103. 105 b
Priestewitz 163 d. 164. 177 d
Prietitz-Thonberg 159 d
Priort 106
Prisannewitz 119
Pristäblich 178 a
Prittitz 187 b
Pritzerbe 203 h
Pritzier 110
Pritzwalk 119 f. 120. 120 e. 120 g
Probsthain (Kr Torgau) 178 d
Probstzella II. 1. 188. 190 k
Prödel 183
Prösen 163 a
West 163 a
Prösen-Wainsdorf 163
Pröttitz 178 f
Profen 187
Proschim-Haldemühl 177 u
Prosnitz (Rügen) 125
Puddemin 125
Pulsnitz 159 c
Pustleben 201. 201 a
Putbus 40. 53. 122 a. 125
West 125
Puttitz 120 g. 120 k
West 120 k
Putlitzstraße (Berlin) 100. 101 a. 101 d
Putzkau 161

Q

Quedlinburg 21. 204 n. 205 a
Quedlinburg-Quarmbeck 205 a
Quelenfeld 417 k
Querfurt 180 b. 180 d
West 180 d
Quitzow 120 h
Quoos 160 a

R

Rabenau 168 b
Rackith (Elbe) 178 a
Rackwitz (b Leipzig) 180. 183
Rackwitz Ost 178 e 178 f
Süd 178 f
Raddusch 177
Radeberg 159 a
Radebeul-Naundorf 159 f
Ost 159 e. 159 k. 163. 164. 164 e. 177 d
-Weintraube 159 k
West 159 k. 163. 164. 164 e. 177 d.
⚓ 1005 a
-Zitzschewig 159 k
Radeburg 159 e
Radefeld-Hayna 178 e
Radensdorf 177 b
Radensleben 121 m
Radewege 107 p
Ziegelei 107 p
Radibor (Sachs) 160 a. Hp 160 d 160 d
Radis 180
Radlumbad Brambach
Radlumbad 172
Oberschlema 171 b
Rätzlingen 209 a
Ragow 177
Raguhn 183
Rahnsdorf (Berlin) 102
Rakow (Pom) 121
Rambin (Rügen) 122
Ramelow Dorf (b Friedland/Meckl) 125 f
Forsthaus 1. 5 f
Rammelburg 185 a
Randow 121
Rangsdorf 105 b. 105 a. 163
Rankwitz ⚓ 1002
Rappelsdorf 189 a
Raschau (b Schwarzenberg/Erzgeb) 171
Rastenberg 185 g
Rastow 110
Rathenow 107 a. 5. 208. 208 h
Nord 208 h
Süd 208 h
Rathmannsdorf (Kreis Pirna) 165 e
Rattwitz 160 a. 160 d
Rauda 187 d
Rauenstein (Thür) 190 h
Raun 172
Rauschwitz 159 d
Rautenkranz 171 k
Ravenhorst (b Franzbg) 125 e
Ravensbrück 121 d
Rebelow 125 f
Rechenberg 169 f
Rechlin 120 a
Reckahn 208 h
Reddelich 119 a
Redekin 207 k
Reesdorf 207 g
Regensburg III. 2, 2 a
Regis-Breitingen 173
Rehagen-Klausdorf 107 e
Rehbrücke 102 a. 182
Renfeld (Oderbruch) 128 k
Rehfeld (Prign) 120 a. 120 d
Rehfeld (b Torgau) 178
Rehfelde (Kr Seelow) 128
Rehmsdorf 173 a
Rehna 118 a
Reichenbach (Oberlaus) 160
Reichenbach (Vogtl)
Altstadt 168 f
Annenpl 168 f
Bergstr 168 f
Elektrizitätsw 168 g
Karolinenstr 168 g
ob Bf 2. 2 a. 168. 168 g. 171 a. 173
Ost 168 g
Reichsstr 168 g
unt Bf 168 f. 168 g
Reichssportfeld (Berlin) 100 a. 101
Reifland-Wünschendorf 169 a
Reinhardsbrunn 192 a
-Friedrichroda 192 b
Reinsdorf 180 q
Reinsdorf (b Artern) 185. 185 e
Reinsdorfer Weg 180 r
Hst 180 r
Reinstedt 205 a
Reitwein 129
Reitzenhain 169 a
Remkersleben 205 e
Remptendorf 189 g
Remse 170 h
Rennsteig 189 b. 189 a
Rentwertshausen 417 k
Rentzschmühle 172
Renz 125
Reppenhagen 118 b
Retzow 107 q
Reuden (Kr Zeitz) 187
Reuden (Kr Wittenberg) 180 h
Reurieth 190
Reußen 178

Approved For Release 2002/01/18 : CIA-RDP83-00415R008700070003-5

Approved For Release 2002/01/18 : CIA-RDP83-00415R008700070003-5

Reuth b Plauen (Vogtl) 173
Rheinsberg (Mark) 121 g
Rhinow 208 h
Ribbeck 107 q
Ribnitz 121 r. ⚓ 1002
Riebau 209 g
Rieder (Harz) 205 a
Riesa 40. 42. 42a 163 a. 163 d. 163 e. 164. 164 d. ⚓ 1005 a
Riesdorf 207 r
Riesigk 183 b
Riestedt 185. 201
Rietschen 177
Rimpau 125 g
Ringenwalde (Kr Templin) 121 d
Ringleben-Gebesee 186
Ritschenhausen 417 k
Rittgarten 125 h
Ritze 209 g
Rochau Ost 177 n
West 177 n
Rochau (Kr Stendal) 210 q
Rochlitz (Sachs) 170 b. 170 h
Rochsburg 170 h
Rockensußra 186 f
Rockstedt (Thür) 186 e
Roda (b Jimenau) 189 c
Rodebachsmühle 189 e
Rodewisch 171 q
Rodewitz 160 b
Röbel (Meckl) 119 h
Röcken 176 d
Röderau 163 d
Rödlitz-Hohndorf 170 n
Röhrsdorf (b Chemnitz) 170 e
Römhild 417 k
Rönnebeck (Altm) 210 t
Röntgental 103
Rötha 176 f
Röthehof 107 m. 107 n
Rövershagen 121 r 121 s
Rogäsen (b Magdeburg) 207 h
Roggenhagen 121 e
Roggentin 119 c
Rohlsdorf-Gottschow 120
Rohnstedt 186 e
Rohr (Thür) 417
Rohrbeck 210 u
Rohrberg 210 g. 210 h
Roitzsch (Kr Bitterfeld) 180
Roitzsch (b Wurzen) 164 a
Rom (Meckl) 119 k
Roma B
Ronneburg (Thür) 2 b 172 c. 173 c
Ronshausen 192
Rosengarten 145
Rosenhagen 120
Rosenwinkel 119 f
Rositz (Thür) 173 a
Roskow 107 n. 107 p
Roßla 201
Roßlau (Elbe) 181. 182. 183
Roßleben 185 e
Rossow 122 d
Rossow (b Fretzdorf) 121 m
Roßwein 164 e. 169 c
Rostock Hbf 40. 54. 55. 119. 119 q. 119 c. 121 r. ⚓ 1002
Rostock-Bramow 119
Rostock-Marienehe 119
Rostock-Parkstraße 119
Rotes Haus 178 a
Roter Luch 128
Rothenburg (Lausitz) 177 t
Rothenburg (Saale) 204 h
Rothenkirchen (Vogtl) 171 h
Rothenstein (Saale) 188
Rottelsdorf 180 f
Rottenbach 188 a. 188 d. 189
Rottleben 185 d
Rottleberode 201 b
Rottstock-Struvenberg 207 h
Ruben-Guhrow 177 b
Rudisleben 189 a
Rudolstadt (Thür) 1. 188. 188 d
Rübeland-Tropfsteinhöhlen 204 m
Rückersdorf-Oppelhain 163
Rückmarsdorf 180
Rüdersdorf (b Berlin) 101 a
Rüdnitz 122
Rühlow 118
Rüssen 176 h
Ruhla 192 a
Ruhland 47. 177 d. 177 m. 177 r
Ruhlsdorf-Zerpenschleuse 107
Rummelsburg (Berlin) 102
Ruppersdorf 161 a
Ruppertsgrün 173
Rustenbeck 210 n
Ruthenbeck 118 d

S

Saal (Pom) 125 d
Saalborn 188 g
Saalburg (Saale) 173 f
Saalfeld (Saale) 1. 187. 188. 189. 189 h
Saaringen 107 n
Saarow
siehe Bad Saarow
Saatel 121 q
Saaten-Neuendorf 122 g
Sachau 178 b
Sachsenberg-Georgenthal 171 p
Sachsendorf (Kr Calbe) 184
Sachsendorf b Dolgelin 128 k
Sachsenhausen (Nordb) 121
Sagard 122
Sagast 120 k
Salchower Welche 122
Salligast 177 k
Salza 201 e
Salzmünde 201 c
Salzungen siehe Bad Salzungen
Salzwedel 40. 209. 209 d. 209 g
Altperv Tor 210 m. 210 n
Altstadt 209 d. 210 n
Samtens 122
Sandau (Elbe) 208 d
Sandersdorf (Kr Bitterfeld) 180 e
Sandersleben (Anh) 21 a. 40 a. 185. 204
Sandförde 122
Sandhagen b Friedland (Meckl) 125 g
Sandhagen (Kr Wismar) 119 a
Sangerhausen 21 a. 185. 185 b. 201.
Sanitz (Kr Anklam) 125 f
Sanitz (Kr Rostock) 119 c
Sanne-Kerkuhn 210 t
Sanne (Kr Stendal) 210 s
St Egidien 168. 170 n
St Kilian 190 e
Sarnow 119 f
Saßnitz 40. 53. 54. 122
Hafen 53. 122
Satzkorn 106
Saubach (Thür) 185 e
Saupersdorf unt Bf 171 h
ob Bf 171 h
Savignyplatz (Berlin) 100 a. 101. 102
Saxdorf 163 d
Sayda 169 k
Schackensleben 209 b
Schacksdorf 177 k
Schadeleben 205 k
Schadewohl 210 n
Schafstädt 180 c
Schalkau 190 h
Schandau
siehe Bad Schandau
Schaprode ⚓ 1002
Scharfenberg ⚓ 1005 a
Scharfenstein 169
Scharlibbe 208 d
Scharmützelsee 100 f
Scharstorf 119
Schartau (Altm) 210 q
Scharteucke 207 k
Schattberge 207 n
Scheibenberg 171. 171 g
Scheipitz 187 b
Schenkenberg (Uckerm) 125 k
Schenkendorf 107 e
Schernberg 186 e
Schernberg-Gundersleben 186 e
Schernikau (Altm) 210 t
Schiedam A
Schierke 204 e
Schiffmühle 122 n
Schildau (Kr Torgau) 178 d
Schildow 107
Schildow-Mönchmühle 107
Schinne 210 e
Schipkau 177 k
Schirgiswalde-Kirschau 161
Schkeuditz 184
Schkölen 187 a
Schkölen-Räpitz 176 d
Schkopau 180
Schlachtensee (Berlin) 104
Schlagenthin 207 m
Schlagmühle (Strausberg) 107 c
Schlagsdorf 177 j
Schlauroth Hp 160
Schleid 190 r
Schleife 177
Schleiz 173 e. 173 f
West 173 f
Schlettau (Erzgeb) 171. 171 d. 171 g
Schleusingen 189 c. 190 e
Ost 189 c
Schleusinger Neundorf 189 c
Schlieben 177 n
Schlössel 169 s
Schlothein 186 f
Schmalkalden 190 a. 190 d
Reiherstor 190 d
Stillertor 190 c
Schmalzgrube 169 s
Schmargendorf (Berlin) 100
Schmart 119
Schmarsow 125 p
Schmersau (Altm) 210 t
Schmiedeberg (Bz Dresden) 168 b
Schmiedeberg siehe auch Bad Schmiedeberg
Schmiedefeld am Rennsteig 189 c
Schmilka ⚓ 1005
Schmilka-Hirschmühle 165
Schmira 185 k
Schmölln (Oberlaus) 161
Schmölln (Thür) 172 c
Schmölln (Uckerm) 125 m
Schmogrow 177 b
Schmolde 121 m
Schmollensee 122 b
Schmorkau (b Königsbrück) 159 b
Schmorkau (b Oschatz) 166 a
Schneeberg (Erzgeb) 171 b
Hp 171 b
Schneeberg (Mark) 100 f
Schneidenbach 168 g
Schneidlingen 205 h
Schnepfenthal 192 b
Schönaitz 177 q
Schöna 165
Schönau (Hörsel) 192
Schönau-Falkenhagen 119 m
Schönberg (Mark) 121 g
Schönberg (Meckl) 118. 118 a
Schönberg (Vogtl) 173. 173 d. 173 e
Schönborn (b Doberlug) 178
Schönbrunn (Lausitz) 159 d
Schöndorf 185 f
Schönebeck (Elbe) 21 a. 40. 184. 185. 205 e
-Felgeleben 184
-Salzelmen 185
Schöneberg (Berlin) 100. 100 a. 104
Schöneck (Vogtl) 171 k. 171 n
Schönefeld (Kr Luckenw) 107 e
Schönefelder Plan 107 e
Schönermark (Kr Angerm) 122 f. 125 n
Schönfeld (b Klockow) 125 k
Schönfeld (Elbe) 208 d
Schönfeld (b Perleberg) 120 h
Schönfeld (b Stendal) 209
Schönfeld (Zschopautal) 169 p
Schönfeld-Wiesa 169. 169 p
Schönfließ Dorf 122 m
Schönhausen (Elbe) 208. 207 k. 208 d
Schönhauser Allee (Berlin) 100
Schönhauser Damm 208
Schönheide Mitte 171 h
Nord 171 h
Ost 171 k
Süd 171 h. 171 k
West 171 h
Schönheiderhammer 171 k
Schönow (Kr Randow) 122 f
Schönstedt 186 b
Schönwalde (Kr Niederb) 107
Schönwalde (Spreew) 177
Schopsdorf 207 q
Schorrentin 119 m
Schorstedt 210 e
Schrapiau 180 d
Schreibitz 164 p
Schrepkow 120 e
Schrödershof 118 e
Schüptitz 172 a
Schützenhaus (b Perleberg) 120
Schulzendorf (Kr Oberbarnim) 101 b
Schulzendorf (b Tegel) 105
Schwaan 119
Schwäb. Gmünd II
Schwallungen 190
Schwanebeck 205 d
Schwaneberg 205 e
Schwaneberg (Uckerm) 125 m
Schwanensee 120 e
Schwanheide V. 55. 110
Schwante 105 a
Schwarza (Saale) 188. 188 d
West 188 d
Schwarzbach (Kreis Hildburghausen) 190 g
Schwarzbach (b Ruhland) 177 r
Schwarzburg 188 d
Schwarzenberg (Erzgeb) 2 b. 171
Hp 171
Schwarzenberg-Neuwelt 171
Schwarzenpfost 121 r
Schwarzheide West 177 m
Schwarzheide Ost 177 d
Schwarzkollm-Lautawerk 177 r
Schwastorf-Dratow 119 k
Schwedt (Oder) 122 h
Schweikershain 163 e
Schweinsburg-Culten 173
Schweizerthal-Diethensdorf 170 a
Schwepnitz 159 b

Schwerin (Meckl)

km	nach
17	Bad Kleinen 118. 119 a
207	Berlin 55. 110
–	Dresden 40
–	Greifswald 55
–	Güstrow 42. 118
29	Hagenow Land 110 a
–	Halle (S) 40
–	Kopenhagen 42
–	Leipzig 40
37	Ludwigslust 110
–	Magdeburg 40
	Neubrandenburg 118
16	Parchim 118 d
–	Praha 42
34	Rehna 118 a
	Rostock 119. 119 a
–	Stralsund 55
–	Warnemünde 40. 42. 55
–	Wien 42
33	Wismar 119 a
–	Wittenberge 42. 110
–	Zarrentin (Meckl) 110 a

Schwerin
-Friedrichsthal 118 a
-Friedrichsthal Ost 118 a
-Görries 110. 110 a. 118 d
-Warnitz 118 a
Schwerstedt (Unstrut) 186 a
Schweta (b Oschatz) 164 f
Schwetzin 118 e
Schwichtenberg (Pom) 125 g
Schwielowsee 106
Schwinkendorf 119 m
Schwittersdorf 180 f
Sebnitz (Sachs) 165 e
Seddin 102 a. 182
Seditz Ost 177 d
Seebach (Kr Mühlhausen/Thür) 186 b
Seebad Heringsdorf 53. 122 b
Seebad Tarnewitz ⚓ 1002
Seebenisch 176 d
Seeberg Gartenstadt 107 a
Seebergen 192
Seedorf ⚓ 1002
Seefeld (Mark) 101 b
Seehausen (Altm) 209 a
Seehausen (Kr Wanzleben) 205 e
Seehausen (Uckerm) 122
Seelingstädt (b Brundis) 176 a
Seelingstädt (b Werdau) Hp 172 a [172 a
Seelow (Mark) Stadt 122 m. 128 k
Seelvitz 125
Seerhausen 163 e
Sehma 169
Seidau 160 a. 160 d
Seifersdorf 168 b
Seifhennersdorf 161
Seitschen 160
Selbelang 107 q
Selin (Rügen) Ost 125. ⚓ 1002
Seltendorf 190 h
Semlow 125 e
Senftenberg 47. 159 c. 177 d. 177 k. 177 q
West 177 k
Senzke 107 q
Serams 125
Serba 187 d
Siebenbrunn 171 k. 171 m
Siebenhöfen 169 p
Siebenlehn 164 h
Siedenbrünzow 125 q
Siedenlangenbeck 209 d
Siedlung (b Osterburg-Schilldorf) 210 t
Siegadel 177 a
Siegelhof 171 a
Sielow 177 b
Siemensstadt (Berlin)
Siemensstadt-Fürstenbrunn (Berlin) [100 b
101 a. 101 d
Siersleben 185
Sietzing 122 m
Sieversdorf (Kr Ruppin) 208 h
Silberhausen 186 b
Silberhütte (Anh) 205 n
Silbermühle 119 f
Silberstraße 171
Simmersdorf 177 h
Simselwitz 164 n
Singen (Thür) 189
Singwitz 160 a. 160 b
Sissow 125
Sittendorf (Kyffh) 185 c
Sitzendorf 188 d
Smolensk A
Söhrigen (Zschieren) ⚓ 1005
Söllichau 178 a
Söllmnitz 187 f
Sömmerda 21 a. 185. 185 a
Sohl 172
Sohland 161
Sollstedt 201
Solpke 208
Sondershausen 185 d. Süd 185 d [186
Sonneberg (Thür) 190 h. 190 k. 190 m
West 190 h
Sonnenallee (Berlin) 100
Sorge 204 e
Spaatz 208 h
Spandau West (Berlin) 100 a. 101 c. 101 d. 208
Johannisstift 107 k
Spechthausener Weg (b Finowfurt) 122 k
Spechtritz 168 b
Sperenberg (Kr Teltow) 107 e
Spielberg (b Vitzenburg) 180 d
Spindlersfeld (Berlin) 100 d
Splau 178 a
Spoldershagen 125 d
Sponholz 118
Spora 187 f
Spornitz 119 k
Spremberg Hbf 177
Stadt Horst 121 r
Staben 125 d
Stadtilm 189
Stadtlengsfeld 190 u
Stadtroda 188 f
Stadt Wehlen (Sachs) 165. ⚓ 1005
Stahnsdorf 104 b
Stallmallee (Berlin) 100
Stangendorf 168 e
Stapel (Kr Osterburg) 210 q
Stapelburg 204
Stapen-Hohentramm 210 f
Stappenbeck 210 m
Starbach 164 d
Starkow 121 r
Staßfurt 185. 205 h
Stauchitz 163 e
Staven 121 e
Stavenhagen 118
Stavenow 120 h
Stechow 107 q
Stedten 180 d
Stegelitz 207 r
Stein (Chemnitztal) 170 a
Steina 163 e
Steinach (Thür) 190 k
Steinbach 177 t
Steinbach (b Jöhstadt) 169 s
Steinbach (Kr Altenburg) 173 b
Steinbach-Hallenberg 190 c
Steinbach (Kr Bad Salzungen) 190 a
Steinbruch Kuckucksberg 210 c
Steinerne Renne 204 e
Steinhausen-Neuburg 119 a
Steinhöfel 128 k
Steinitz (Altm) 210 n
Steinpleis 168. 171. 171 a
Stendal 5. 40. 208. 208 c. 209. 209 a. 210 s
Ost 210 a. 210 e. 210 s
Vorbf 208 c
Stenn 171 q
Stern (Buchholz) 118 d
Sternberg (Meckl) 119 d
Sternebeck 101 b
Sternfeld 121
Sternhaus-Haferfeld 205 n [205 n
Sternhaus-Ramberg
Steudten 170 h
Stiege 204 e. 205 n
Stobno Szczecinski 122 d
Stockholm D
Stöckey 201 a
Stöckheim 210 h
Stößen 187 b
Stolberg (Harz) 201 b
Stollberg (Sachs) 170. 170 n. 171 g
Stolpen 165 a
Storbeck (Altm) 210 t
Storkow (Mark) 100 f
Stormsdorf 125 e
Stotternheim 185
Straach 160 r
Stralsund 40. 53. 54. 121. 121 r. 122. 125 c. ⚓ 1002
Rügendamm 122
Strasburg (Uckerm) 118. 125 n
Straßgräbchen-Bernsdorf (Oberlaus) 159 b. 159 a
Straupitz 177 a. 177 b. 177 c
Strausberg 100 a. 101. 107 b. 128
Vorstadt 107 c
Straußfurt 185 g. 186. 186 a
Streckewalde 169 s
Strehla 164 c. ⚓ 1005 a
Streitwald 176 b
Strelitz Alt 121
Strenzfeld 184 a
Stresow 207 q
Striegleben 120 h
Ströbeck 204
Strohkirchen 110
Stüdenitz 110
Stülpe 120 p
Stuer 119 h
Stützengrün 171 h
Hp 171 h
Stützerbach 189 c
Stumsdorf 180 e. 184
Sturova C
Stuttgart Hof II
Subzin-Ließow 119
Suckow (Kr Parchim) Hp 120 g [120 g
Suderode siehe Bad Suderode
Südende (Berlin) 103
Sülstorf 110
Sülzenbrücken 189. 189 c. 417
Süplingen 210 b
Suhl 20. 190 e. 417
Suhl-Heinrichswerk 417
Suhler Friedberg 190 e
Suhlerneundorf 190 e
Sukow (Kr Schwerin) 118 d
Sulza siehe Bad Sulza
Sundgauer Straße (Berlin) 104
Syrau 173
Szczecin 53
Szczecin Glowny E 122 d
Szczecin gumience 122 d
Szob C

T

Tabarz 192 c
Tambach-Dietharz 189 e
Tangerhütte 209 a
Tangermünde 208 a
Tangersdorf 121 d
Tanna 173 k
Tanndorf 164 e
Tanne 204 m
Tanne (Kr Delitzsch) 178 f
Tannenberg 169 p
Ost 169 p
Tannenbergsthal (Vogtl) 171 k

Approved For Release 2002/01/18 : CIA-RDP83-00415R008700070003-5

Approved For Release 2002/01/18 : CIA-RDP83-00415R008700070003-5

Tannroda 188 g
Tantow 122 f
Taubenbach 190 k
Taubenheim (b Meißen) 164 m
Taubenheim (Spree) 161
Taubendorf 177 i
Taucha (b Leipzig) 173
Tauche (b Beeskow) 177 n
Tautenhain 170
Techentin 110 d
Teicha 204
Teichwolframsdorf 172 a.
Teistungen 201 f
Teltow (Berlin) 103 a
Tempelhof (Berlin) 100. 100 a
Templin 121 a. 121 d
 Vorstadt 121 d
Tennstedt siehe Bad Tennstedt
Teschendorf (Meckl) 119 c
Teschenhagen 122
Teschow 119 a
Tessin 119 c
Teterow 118 e
 See 118 e
Teuchern 187 b
Teufelsmühle 161 d
Teupitz-Gr Körls 177
Teutschenthal 201. 201 c
Thal (Thür) 192 a
Thale **21.** 205
 Bodetal 204 n
 Nord 204 n
Thalheim (b Oschatz) 164 f
Thalheim (Erzgeb) 171 k
Thallwitz 164 a
Thamsbrück 186 m
Tharandt **2 a. 2 b.** 168. 168 a
Theesen 207 q
Theißen 187 b
Themar 189 c. 190
Thesenvitz 125 a
Theuma 172 f
Thierbach-Zinnberg 170 h
Thießen 182
Thomasmühle 189 o
Thoßfell 171 n
Thürkow 118 e
Thum 169 p. 169 q
Thurm 168 e
Thurow (Kr Anklam) 125 f
Thurow (Meckl) 121 f
Thyrow 180
Tiefenau 163 a
Tiefenbachmühle 204 e
Tiefenbrunnen 106
Tiefenort 190 t
Tiefensee (Kr Oberbarnim) 101 b
Tiergarten (Berlin) 100 c. 101. 102
Tilleda 185 o
Timmenrode 204 n
Töpchin 107 f
 Kolonie 107 f
Töppeln 188 f
Toitz-Rustow 121. 121 a
Toppel 110 e
Torgau **46.** 173. 178 b. 178 c ⚓ 1005 a
Torgelow 122 a
Tornau 183
Tottleben 186 m
Traun 187
Trebanz-Treben 173
Trebbichau 184 c
Trebbin (Kr Teltow) 180
Trebitz (Elbe) 178 a
Trebitz (b Könnern) 184 a
Trebnitz (Kr Gera) 187 f
Trebnitz (Mark) 128
Trebsen (Mulde) 176 a
Treffurt 186 g. 186 h
Trelleborg Fähre **D. 53.** 122
Tremmen 107 n
Trent 125 a
Treptower Park (Berlin) 100. 100 c
Treskow 121 k
Treuchtlingen **II**
Treuen 171 n
Treuenbrietzen 106. 203 h
 Landesanst 106
Tribbevitz 125 a
Tribkevitz 125 a

Tribsees 125 e
 Landstr 125 e
 [illegible] 125 e
Triebes 172 a
Triptis 187. 189 g
Tröglitz 173 a
Tromsdorf 185 g
Tronitz 164 p
Trusetal 190 b
 Süd 190 b
Tryppehna 207 r
Tucheim 207 n
Tutow 125 q
Tuttendorf 169 m
Tylsen 210 n

U

Uchtspringe 208
Uckro 163. 163 b. 177 n
Uder 201
Übigau 178
Ückeritz 122 b
Ückermünde ⚓ 1002
Uftrungen 201 b
Uhlenhorst 125 g
Uhlstädt 188
Uhsmannsdorf 177
Uhyst 177 r
Ulberndorf 168 b
Ulbersdorf (Kr Pirna) 165 e
Ullendorf-Röhrsdorf 164 m
Ullersdorf-Schwansee 177 f
Unseburg 205 g
Unterbreizbach 190 r
Unter den Linden (Berlin) 103. 104. 105. 105 b
Unterehrenberg 165 f
Unterfriedebach 169 k
Unterheinsdorf 168 f
 -West 168 f
 -Ost 168 f
Unterherold 169 q
Unterköditz 188 a
Unterkoskau 173 k
Unterlemnitz 189 g. 189 h
Unterloquitz 188
Untermaßfeld 190. 417
Unterneubrunn 190 g
Unterneudorf 169 r
Unterrittersgrün 171 a
Unterwellenborn 187
Unterwiesenthal 169 r
Urbach (Thür) 186 e
Ursprung 170 n
Usedom ⚓ 1002
Usti n Labem **C**
Utrecht **A**
Utzedel 121

V

Vacha 190 r. 190 s.
Vachdorf 190 [190 t
Vahldorf 209 a
Vahrholz 210 f. 210 m
Vahrnow (Prign) 120 h
Vanselow 125 q
Varnsdorf 161
Vatterode 185 a
Vehlefanz 105 a
Vellsdorf 190
Velgast 121 q. 121 r. 125 e
Velten (Mark) 105. 105 a. 107 g. 107 k. 121 m
Ventschow 118
Venusberg-Spinnerei 169 q
Veßra 189 c
Vetschau 177
Vettin 120 c. 120 e
Vierenstraße 169 r
Viernau 190 c
Viesecke 120 c
Vieselbach 180
Vietznitz (Kr Westh) 110
Vinzelberg 208
Vissum 210 t
Vitte ⚓ 1002
Vitzenburg 180 d. 185 e
Völpke (Kr Haldensleben) 207 c
Vogel-ang 177 e
Vogelgesang (Kr Torgau) 178 b
Vogelsang (Kr Templin) 121 a

Vogelsdorf 205 d
[illegible]
Voigtsdorf (Sachs) 169 k
Voigtsgrün 171 q
Voigtstedt 185
Volkwig 121 m
Vorketzin 107 m

W

Wachow 107 n
Wagelwitz 164 f
Wahles 190 b
Wahlitz 183
Wahlsdorf 180 p
Wahnitz 164 n
Wahrenbrück 177 r
Waldmannslust (Berlin) 104
Waldau (Bz Merseburg) 187 c
Walbeck (Kr Gardelegen) 210 b
Waldau 184 a
Walddrehna 163
Waldenburg (Sachs) 170 h
Waldersee 183 b
Waldheim **42 a.** 163 e. 170 b
Waldkirchen (Erzgeb) 169
Waldow 177 a
Waldrogäsen 207 q
Waldsieversdorf 128 a
Wall 121 m
Walldorf (Werra) 190
Wallendorf (b Merseburg) 180 a
Wallhausen (Helme) 201
Wallmow 125 m
Wallstawe 210 n
Wallwitz (Saalkr) 204
 West 204 g
Walschleben 186
Walsleben (Altm) 210 u
Walsleben (Kr Ruppin) 121 m
Waltershausen 192 b. 192 c
Walthersdorf (Erzgeb) 171. 171 d
 Hp 171 d
Wandelhof 177 m
Wandersleben 192
Wandlitz 107
Wandlitzsee 107
Wanne-Eickel Hbf **I**
Wansdorf (Kr Osthavelland) 107 k
Wansleben a See 201
Wanzleben (b Magdebg) 205 e
Warchau (b Magdebg) 207 h
Waren (Müritz) 119 k. 119 m
 Papenbergstr 119 k
Warenshof 119 k
Warin 119 d
Warkstorf 119 d
Warnemünde **40. 42. 54. 55.** 119. ⚓ 1002
Warnitz (Uckerm) 122
Warnow (Meckl) 118
Warnstedt 204 n
Warschauer Straße (Berlin) 100 c. 101. 102
Warszawa **A. 50**
Wartha (Werra) **IV.** 186 h. 192
Warthe ⚓ 1002
Wasserleben 204 c
Wasserthaleben 186
Wasungen 190
Webau 187 a
Wechselburg 170 a. 170 h
Weddersleben 204 n
Wedding (Berlin) 100
Weesenstein 165 d
Wefensleben 207
Weferlingen
 West 210 b
 Zuckerfabrik 207 c. 210 b
Wegeleben **40 a.** 204. 205
Wegenstedt 209 o. 209 k
Wegezin 125 f
Wehlen ⚓ 1005
Welchensdorf 177 f

Weickelsdorf 187 c
Weickersdorf (Sachs) 160. 161
Weida 172 a. 187
 Altstadt 172 a
Wellar-Urnshausen 190 u
Weimar **20. 2 b.** 180. 188 f. 188 g
 Berkaer Bf 188 g
 Nord 185 f
Weinböhla 159 f. 163
Weischlitz 172
Weisen 120
Weißandt-Gölzau 184
Weißbach (b Königsbrück) 159 b
Weißenberg (Sachs) 160 d. 160 h
Weißenborn-Lüderode 201 a
Weißenfels **1. 20.** 180. 187 b
Weißensand 168 g
Weißensee (Thür) 185 g
Weißes Roß 159 e
Weißig (b Großenhain) 164
Weißwasser (Oberlaus) **45.** 177. 177 h
Weißwasser-Waldh 177 h
Weitendorf (b Bruel) 119 d
Weitendorf (b Feldberg) 121 f
Weitenhagen (Kr Franzburg) 125 e
Weixdorf 159 b
 Bad 159 b
Welfesholz 180 f
Wellen (b Magdebg) 207
Wellmitz 177 e
Welsau 178 b
Welsleben 205 e
Welsow-Bruchhagen 122 f
Welzow 177 u
Wendehausen 186 g
WendischPriborn 119 f
Wendorf 125
Wenigenehrich 186 e
Wenigentaft 190 w
Wenigentaft-Mansbach 190 r

Wensickendorf 107
Werbellinsee 121 d
Werben (Elbe) 210 u
Werben (Spreew) 177 b
Werbig 122 m. 128
Werbig (b Luckenwalde) 180 q
Werdau **2. 2 b. 171.** 171 a. 172 a. 173
 Nord 173
 West 172 a
Werder (Havel) 102 b. 207
Werder (b Jüterbog) 107 e
Werder (Kr Ruppin) 121 n
Werdershausen 204 b
Werftpfuhl 101 b
Wermsdorf (b Oschatz) 164 f
Wernerwerk (Berlin) 100 b
Werneuchen 101 b
Wernigerode 204. 204 e
 Westerntor 204 e
Wernsdorf (b Merseburg) 180 b
Wernsdorf (Kr Gera) 187 f
Wernsdorf (b Penig) 173 b

Wernshausen 190. 190 b. 190 c.
Wernstedt 210 a. 210 k
Wesenberg 120
Weseram 107 n
 Chaussee 107 p
Westend (Berlin) 100
Westenfeld 417 k
Westeregeln 205 h
Westewitz-Hochweitzschen 164 e
Westgreußen 186 e
Westkreuz (Berlin) 100. 100 c. 101. 102
Wethau 187 b
Wetterzeube 187
Wettin (Saale) 204 g
Widderhausen 190 s

Wiebilitz-Eversdorf [illegible]
Wiederitzsch 184
Wiednitz 159 c
Wiek (Rügen) 125 a. ⚓ 1002
Wien **C. 42**
Wiepke 210 a
Wiersharst-Deutschh 210 n
Wiesa (b Kamenz/Sachs) 159 d
Wiesebach 173 b
Wiesenau 177 e
Wiesenbad 169

Wiesenburg (Mark) 182. 182 a
Wiesenburg (Sachs) 171
Wiesenhaus 171 h
Wietschke 204 h
Wildau 100 c
Wildberg (Kr Ruppin) 121 n
Wildpark 102 b. 106. 207
Wildschütz (Kr Torgau) 178 d
Wilhelminental 125 p
Wilhelmshagen (Berlin) 102
Wilhelmshayn 125 h
Wilhelmshorst 102 c. 182.
Willschau 169 q
Willschthal 169. 169 q
Wilkau-Haßlau 171. 171 h
 Hp 171 h
Willmersdorf (KrCottbus) 177 f
Wilmersdorf (Kr Fürstenwalde/Spree) 107 d
Wilmersdorf (Uckerm) 122
Wilsdruff 164 h. 164 m
 Hp 164 m
Wilsleben 205 k
Wilsnack siehe Bad Wilsnack
Wilthen 160 b. 161
Wilzschmühle 171 h
Winkelstedt Dorf 210 n
Winkelstedt (Kr Gardelegen) 210 k
Winkelstedt-Kleistau 210 n
Winne 190 b
Winterfeld 210 f
Wintersdorf (Kr Altenburg) 176 h
Wintzingerode 201 f
Wippra 185 a
Wismar **55.** 119 a. 119 d ⚓ 1002
Wittenau (Kremmener Bahn) 105
Wittenau Nordb 104
Wittenberg Elbtor 180 r. 181
Wittenberg siehe Lutherst Wittenberg

Wittenberge **V. 40. 42. 55.** 110. 120. 209 a. 209 g
Wittenberg-Glas Sandwerke 180 r
Wittenburg (Meckl) 110 a
Wittenhagen 121
Wittenhof 125 k
Witterda 186 d.
Wittgendorf (Kr Zeitz) 187 f
Wittgensdorf
 Mitte 170. 170 d
 ob Bf **20 b.** 170. 170 d
 unt Bf 170 a
Wittichenau 160 c
Wittmannsdorf (Niederlausitz) 177 n
Wittower Fähre 125 a ⚓ 1002
Wittstock (Dosse) 120. 121 m
Witzleben (Berlin) 100
Witzschdorf 169
Wörbiltz 178 b
Wörlitz 183 b
Woffleben 201 e
Wohlenberg (Altm) 210 q
Woldenitz 125 a
Wolfen (Kr Bitterf) 183
Wolferode 201
Wolfersdorf (Kr Greiz) 172 a

Wolfmannshausen [illegible]
Wolfsgefährt 187
Wolfsgrün 171 k
Wolfsgrund 169 k
Wolfshagen 125 e
Wolfshain 177 h
Wolfspfütz 168 g
Wolgast 122 b. 125 b ⚓ 1002
 Hafen **53.** 122 b. 125 b
Wolgaster Fähre 122 b
Wolkenburg 170
Wolkenstein 169. 169 s
Wolkenstein-Warmbad 169
Wolkramshausen 186. 201. 201 a
Wollankstraße (Berlin) 104. 105
Wollup 128 k
Wolmirsleben 205 g
Wolmirstedt 209 a. 210 d
Wolteritz-Lössen 178 e
Woltersdorf (b Luckenwalde) 180
Woltersdorf (b Magdebg)
Wommen 192 [207 a
Worbis 201 f
Wriezen 101 b. 122 m. 128 k
Wudicke 208
Wülknitz 163 a
Wüllmersen-Mehmke 210 h
Wünschendorf (Elster) **2. 2 b.** 172. 172 a
Wünsdorf (Kr Teltow) 105 a. 163
Würzburg Hbf **II**
Wüstenbrand 168. 168 c. 170 h
Wüstendittersdorf 173 e
Wüstenfelde 122
Wüstenjerichow 207 q
Wüsten-Vahrnow 120 h
Wüstermarke 177 n
Wüstmark 118 d
Wuhlheide (Berlin) 102
Wuitz-Mumsdorf 173 a. 187 f
Wulfen (Anh) 184
Wulfersdorf 121 m
Wulkau 208 d
Wulkow (Kr Ruppin) 121 h
Wulm 168 e
Wuppertal-Elberfeld **I. 5**
Wurgwitz 164 h
Wurzbach (Thür) 189 h
Wurzen **40.** 164. 164 a. 164 b. 176
Wusterhausen (Dosse) 119 f
Wustermark (Berlin) 101 d. 106. 208
 Verschiebebf 101 d. 208
Wusterwitz 207. 207 h
Wustrow ⚓ 1002 a
Wußwerk 177 b
Wutha 192. 192 a
Wutike 119 f

Y

Yorckstraße (Berlin) 103. 105 b

Z

Zaatzke 121 m
Zabakuck 207 m
Zabeltitz 163
Zabenstedt 180 f
Zablitz 180 f
Zachariae 121
Zachun 110 a
Zahna 180
Zappendorf 201 a
Zarchlin 119 k
Zarrendorf 121
Zarrentin (Meckl) 110 a
Zaschwitz 164 p
Zaußwitz 164 a
Zechin 128 k
Zeddenick (Sachs-Anh) 207 a
Zeesen 177
Zehdenick (Mark) 121 a

Zehlendorf (Kr Niederb) 107
Zehlendorf West (Berlin) 104
Zehren ⚓ 1005 a
Zeischa 177 r
Zeiten 125
Zeithain 163 a
Zeitz **2. 20 a.** 173 a. 187. 187 b. 187 c
Zella-Mehlis 190 c. **417**
 West 190 c
Zella (Rhön) 190 u
Zellendorf 163 d
Zellwald 169 f
Zempin 122 b
Zentralviehhof (Berlin) 100
Zepernick (Kr Niederbarnim) 103
Zeppernick (b Magdebg) 207 a
Zerben 207 p
Zerbst **40.** 183
Zernin 118
Zernitz 110
Zernsdorf 100 f
Zerrenthin 122 d
Zescha 160 c
Zeulenroda ob Bf 172 b
 unt Bf 172 a. 172 b
Zeuthen 100 a
Zeutsch 188
Zichow 125 r
Ziegenhain (Sachs) 164 d
Ziegenrück 189 g
Zielitz 209 a
Ziepel 207 a
Ziesar Hbf 207 h. 207 n
 West 207 q. 207 u
Zieslübbe 118 d
Ziethnitz 210 n
Zilina **C**
Zilly 204 k
Ziltendorf 177 e
Zimmernsupra-Töttelstädt 185 k
Zingst ⚓ 1002
Zinnowitz 122 b. ⚓ 1002
Zipke 125 a
Zipsendorf 187 f
Zirkel 188 d
Zirmoisel 125 a
Zirtow 120
Zittau **2 a. 45.** 160 e. 161. 161 a. 161 d
 Hp 161 d
 Süd 161 d
 Vorstadt 161 d
Zitz 207 h
Zoblitz 160
Zöberitz 184 [169 a
Zöblitz-Pobershau
Zöllmersdorf 177 n
Zörbig 180 e
Zörnigall 180
Zöschen 180 a
Zöthain 164 k
Zollbrück (Thür) 189 a
Zopten 190 k
Zossen 105 a. 107 e. 163
Zschachenmühle 189 h
Zschaitz 163 e
Zschepa-Hohburg 164 a
Zscherben 201
Zschippach 187 f
Zschölkau 178 f
Zschopau 169
Zschortau 180. 183
Zühlsdorf (Kr Niederb) 107
Züsedom 125 k
Züssow **53.** 122. 122 b
Zug 169 n
Zwenkau (Bz Leipzig) 176 h
Zwickau (Sachs) Hbf **III. 2 a. 2 b.** 168. 171. 171 a. 171 r. 171 q.
 -Reichenbacher Straße 171 r
 -Planitz 171 r
 -Pölbitz 168
 -Schedewitz 171
Zwinge 201 a
Zwochau (Kr Delitzsch) 178 e
Zwönitz 171 g. 171 k
Zwota 171 n
Zwota-Zechenbach 171 n
Zwotental 171 k. 171 n

Approved For Release 2002/01/18 : CIA-RDP83-00415R008700070003-5

Übersichtskarte für den Fernverkehr

Approved For Release 2002/01/18 : CIA-RDP83-00415R008700070003-5

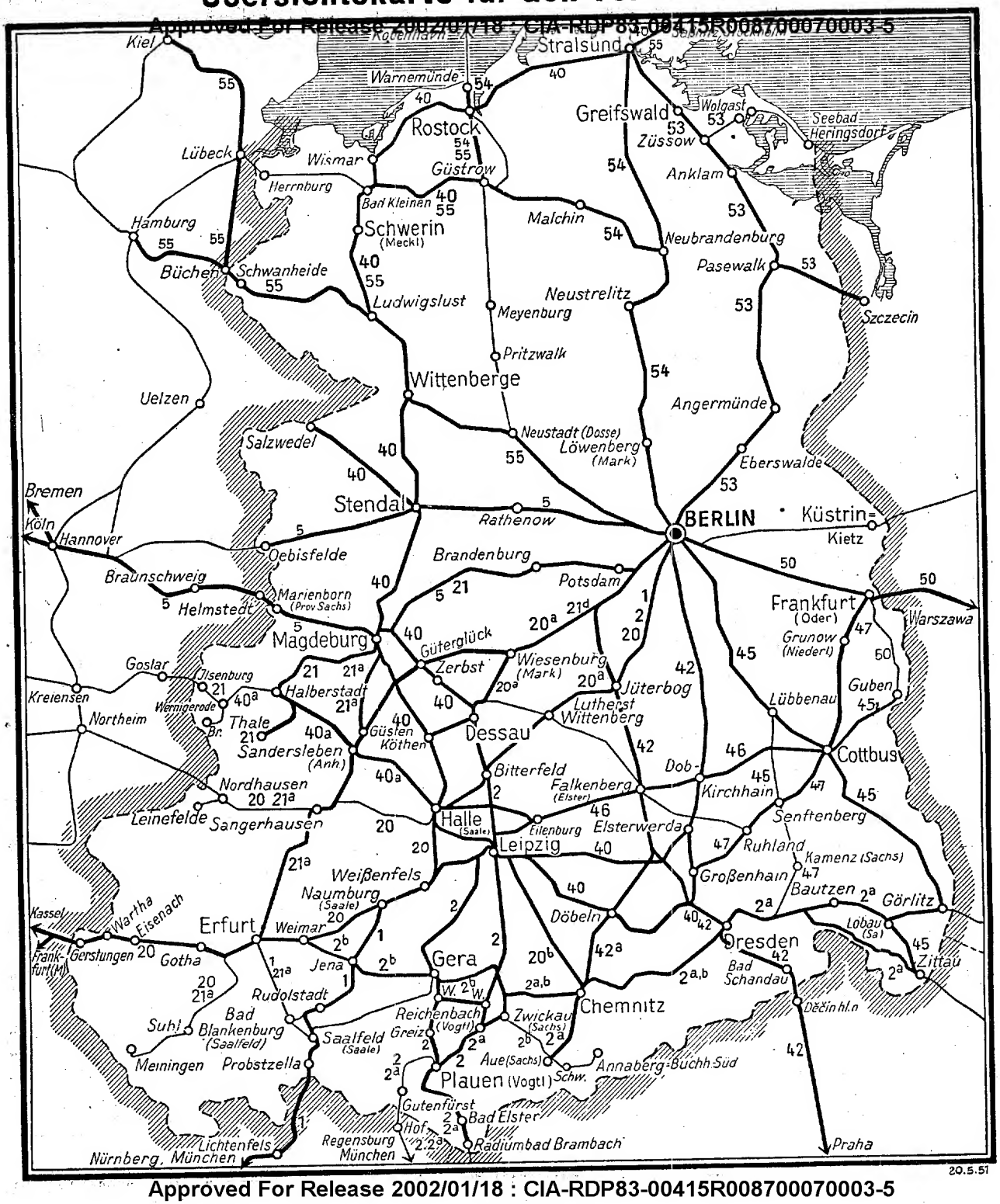

Approved For Release 2002/01/18 : CIA-RDP83-00415R008700070003-5

Approved For Release 2002/01/18 : CIA-RDP83-00415R008700070003-5

Verzeichnis der Fernverbindungen

Fahrt Nr	Strecken	
A	Ostende/Paris – Köln / Hoek v H – Bentheim – **Hannover – Berlin – Warszawa (– Moskwa)**	Internationale Verbindungen
B	**Roma – Milano – Basel – Frankfurt** (M) **– Hannover – Berlin**	
C	**Warnemünde – Berlin – Praha –** Wien und Budapest – Bucuresti / Kosice	
D	**Berlin – Stockholm/Oslo**	
E	**Berlin – Szczecin**	
I.	**Berlin** – Magdeburg – Marienborn – **Hannover – Köln**	Interzonenverkehr
II.	**Berlin** – Leipzig – Probstzella – **Nürnberg – Stuttgart/München**	
III.	**Berlin/Dresden** – Plauen (V) – **Gutenfürst – Hof** (– Nürnberg/München)	
IV.	**Berlin** – Erfurt – Wartha (Werra) – Bebra – Kassel/**Frankfurt** (M)	
V.	**Berlin – Hamburg-Altona**	
VI.	(Schwerin [Meckl] –) **Bad Kleinen – Herrnburg – Lübeck**	
1	**Berlin –** Halle (S) / Leipzig **– Naumburg** (S) **– Jena – Saalfeld** (S) **– Probstzella** (– Nürnberg – München)	
2	**Berlin – Leipzig – Reichenbach** (V) **– Plauen** (V) (– Radiumbad Brambach / Gutenfürst – Hof – München)	
2a	Görlitz / Zittau **– Dresden – Chemnitz – Reichenbach** (V) **– Plauen** (V) (– Radiumbad Brambach / Gutenfürst – Hof – München)	
2b	**Dresden – Chemnitz –** Gößnitz / Werdau – Gera – Weimar **– Erfurt**	
5	(Warszawa –) **Berlin – Magdeburg – Marienborn** (– Hannover – Köln – Paris)	
20	**Berlin –** Halle (S) / Leipzig **– Erfurt** (– Meiningen) **– Eisenach** (– Kassel/Frankfurt [M])	
20a	**Berlin – Leipzig** (– Chemnitz / Zwickau (Sachs))	
20b	(Berlin / Magdeburg – Halle (S)) **– Leipzig – Chemnitz**	
21	**Berlin – Magdeburg – Halberstadt** (– Quedlinburg – Thale / Wernigerode – Ilsenburg und Brocken)	
21a	Berlin / Magdeburg – Güsten **– Sangerhausen – Erfurt** (– Eisenach / Probstzella)	
40	(Görlitz –) **Dresden – Leipzig –** Halle (S) / Dessau **– Magdeburg – Schwerin** (Meckl) **– Rostock** (– Stralsund – Putbus/Saßnitz)	
40a	(Dresden / Chemnitz –) **Leipzig – Halle** (S) **– Halberstadt** (– Wernigerode – Stapelburg)	
42	(Kobenhavn – Warnemünde –) **Berlin –** Elsterwerda / Riesa **– Dresden** (– Bad Schandau – Praha)	
42a	**Berlin –** Leipzig / Riesa **– Chemnitz**	
45	**Berlin – Cottbus** – Weißwasser **– Görlitz – Zittau**	
46	(Magdeburg –) Halle (S) / (Erfurt –) Leipzig **– Falkenberg** (Elster) **– Cottbus** (– Görlitz)	
47	**Dresden – Cottbus** (– Frankfurt [O])	
50	**Berlin** – Frankfurt/O (– Guben) – Poznan **– Warszawa**	
53	**Berlin – Angermünde** – Pasewalk **(– Szczecin) – Stralsund – Saßnitz** (– Oslo/Stockholm)	
54	**Berlin** – Neustrelitz **– Neubrandenburg –** Rostock – Warnemünde / Stralsund (– Saßnitz)	
55	Berlin / Dresden – Wittenberge – Schwerin (M) – Rostock / Schwanheide (– Hamburg-Altona)	

Es sind alle Fernstrecken in der Deutschen Demokratischen Republik aufgenommen worden mit den für den Fernverkehr wichtigen Schnell-, Eil- und Personenzügen. Es ist jeweils die Fahrtrichtung, auf Hauptbahnen und Eilzugstrecken [illegible] Am Schluß der Fernverbindungen befindet sich ein Zug- und Wagenverzeichnis der Schnell- und Eilzüge.

Approved For Release 2002/01/18 : CIA-RDP83-00415R008700070003-5

Approved For Release 2002/01/18 : CIA-RDP83-00415R008700070003-5

INTERNATIONALE VERBINDUNGEN

A Ostende / Paris—Köln—(Hoek v H—) Hannover—Berlin—Warszawa (—Moskwa)

		14.30								ab	*London Vict Str*	an							16.23		
		20.50								ab	**Ostende** Quai	an							.10		
		21.08								ab	Bruges	an							8.50		
		21.38								ab	Gand St Pierre	an							8.21		
		22.17								an / ab	**Bruxelles** Nord	ab / an							7.40		
		22.30																	7.25		
		23.46								an	**Liège** Guill	ab							6.04		
			19.00							ab	**Paris** Nord	an						10.40			
			21.43							an / ab	Jeumont	ab / an						7.55			
			21.51															7.46			
			22.24							ab	Charleroi Sud	an						7.08			
			22.58							ab	Namur	an						6.33			
			23.43							an	**Liège** Guill	ab						5.40			
			0.00							ab	**Liège** Guill	an						5.27	5.56		
			1.24							ab	Aachen Hbf	an						3.54	4.48		
			2.38							an	**Köln** Hbf	ab						2.45	ab		
			FD111★		FD191		D109★			Zug Nr / Klasse		Zug Nr / Klasse		D110★		FD192		FD112★			
			1. 2. 3.		E 291		2. 3.							2. 3.		E 292		1. 2. 3.			
			3.30		1. 2. 3.		9.15			ab	**Köln** Hbf	an		20.03		1. 2. 3.		1.51			
							10.01			ab	**Wuppertal-Elberfeld**	an		19.22							
			4.09								**Düsseldorf** Hbf	an						1.13			
			4.32								**Duisburg** Hbf	an						0.50			
			4.51								**Essen** Hbf	an						0.31			
			5.29								**Dortmund** Hbf	an						23.55			
			6.04				11.25			ab	**Hamm** (Westf)	an		18.02				23.20			
					20.00					ab	*London Liv Str*	an				8.45					
					6.53					ab	**Hoek v Holland**	an				23.35					
					7.13					ab	Schiedam	an				23.13					
					8.18					ab	**Utrecht** CS	an				22.15					
					8.42					ab	Amersfoort	an				21.53					
					10.31					an / ab	Bentheim	ab / an				19.56					
					10.41											19.45					
					11.39					an / ab	**Osnabrück** Hbf	ab / an				18.50					
					12.00											17.58					
					17.43		12.47			an	Löhne (Westf)	ab				17.11					
							12.57			ab	Löhne (Wetsf)	an				17.07					
			8.29				14.03			an / ab	**Hannover** Hbf	ab / an		15.29		15.36		20.50			
			8.50				14.18							15.09				20.30			
			9.49				15.18			ab	**Braunschweig** Hbf	ab		14.06				19.31			
			10.24				15.53			an / ab	Helmstedt	ab / an		13.33				18.58			
			10.39				16.11							13.11				18.43			
			10.50				16.22			an / ab	Marienborn (Sachs-Anh)	ab / an		12.59				18.31			
			11.50				17.22			ab	**Magdeburg** Hbf	an / ab		12.02				17.34			
			12.24				17.56			an	**Berlin** Zool Garten	ab		11.27				16.59			
			14.47				20.23			an	**Berlin** Friedrichstr	ab		9.02				14.38			
			15.07				20.36			an	**Berlin** Ostbf	ab		8.47				14.23			
			15.22				20.51							8.32				14.08			
			18.22							ab	Frankfurt (O)	an						10.13			
		D 4	19.40							an / ab		ab / an						8.52			
		1.2.3	20.21															8.12	D 3		
			0.15							an	Poznan Glowny	ab						4.19	1.2.3.		
			6.08							an	**Warszawa** Gl	ab						22.45			
			8.40							ab	*Warszawa Gl*	an						21.35			
			14.20							an / ab	*Brest* { *Mitteleurop Zeit*	ab						15.45			
			18.25								{ *Moskauer Zeit*	an						13.23			
			2.41							an	*Minsk*	ab						4.55			
			11.04							an	*Smolensk*	ab						20.52			
			20.40							an	*Moskwa*	ab						11.00			

★ D 109/110: 1.2.3. Kl. Hoek v Holland—Bentheim—Osnabrück—Berlin und zurück
FD 111/112: 1. 2. Kl. Paris—Köln—Berlin—Warszawa und zurück
1.2.3. Kl. Ostende—Berlin und zurück
Paris—Köln—Hannover und zurück

B Roma—Milano—Basel—Frankfurt (M)—Hannover—Berlin

							1.10				ab	*Napoli C*	an				10.08				
							6.30				ab	**Roma** Term	an				0.55				
							14.10				an / ab	**Milano C**	ab / an				16.50				
							14.30										16.30				
							15.20				an / ab	Chiasso	ab / an				15.45				
							15.45										15.25				
							19.34				ab	**Luzern**	an				11.40				
							20.55				an / ab	**Basel SBB**	ab / an				10.20				
							21.25										9.55				
							21.32				an	**Basel** Bad Bf	ab				9.48				
							FD211										FD212				
							21.50				ab	**Basel** Bad Bf	an				9.28				
							22.41				ab	Freiburg (Breisg) Hbf	an				8.36				
							0.37				ab	Karlsruhe Hbf	ar				6.38				
							2.47				an / ab	**Frankfurt** (M) Hbf	ab / an				4.31				
							2.55										4.23				
							5.04				an / ab	Bebra	ab / an				2.16				
							5.19										2.08				
							7.54				an	**Hannover** Hbf	ab				23.36				
							FD111										FD112				
							8.50				ab	**Hannover** Hbf	an				20.30				
							14.47				an	**Berlin** Zool Garten	ab				14.38				
							15.07			A	an	**Berlin** Friedrichstr	ab				14.23				
							15.22				an	**Berlin** Ostbf	ab				14.08				

FD 111/112 führen Kurswagen 1. 2. Kl Roma—Berlin und zurück.

Approved For Release 2002/01/18 : CIA-RDP83-00415R008700070003-5

Approved For Release 2002/01/18 : CIA-RDP83-00415R008700070003-5

C Warnemünde – Berlin – Praha – Budapest – Bucuresti Kosice

	FDt 54* 2. 3.	D 148* 1. 2. 3.	D 12* 1. 2. 3.	Zug Nr / Klasse		Zug Nr / Klasse	D 11* 1. 2. 3.	D 147* 1. 2. 3.	FDt 55* 2. 3.
	bG								bG
	...	...	15.49	ab	Warnemünde	an	14.31	...	...
	...	...	16.13	ab	Rostock Hbf	an	14.07	...	...
	...	...	18.19	ab	Schwerin (Meckl) Hbf	an	12.01	...	...
	...	...	22.19	an	Berlin Zool Garten	ab	7.57	...	...
	...	6.00	22.19	a.		a.	7.54	20.38	...
	5.49	6.13	22.29	an	Berlin Friedrichstr	ab	7.44	20.28	...
	5.55	6.15	22.33	ab		an	7.38	20.23	20.09
	5.58	6.25	22.43	an	Berlin Ostbf	ab	7.28	20.13	20.02
	5.58	6.43	23.03	ab	Dresden-Neustadt	an	7.03	19.53	19.00
	8.42	11.00	2.24	an		ab	3.39	15.51	17.15
	8.45	11.07	2.30	ab		an	3.33	15.47	17.13
	8.51	11.13	2.39	an		ab	3.24	15.38	17.06
	8.53	11.27	3.00	ab	Dresden Hbf	an	3.04	15.27	17.04
	9.24	12.02	3.37	an	Bad Schandau	ab	2.25	14.48	16.31
	158	36	156	Zug Nr		Zug Nr	159	35	157
	9.54	16.15	4.23	ab	Bad Schandau	an	1.45	11.26	16.01
	10.15	16.47	4.52	an	Decin hl n	ab	1.20	11.00	15.38
	10.45	18.30	5.46	ab		an	0.40	10.15	15.01
	11.04	18.54	6.10	an	Usti n Labem	ab	0.19	9.54	14.42
	12.30	20.40	7.57	an	Praha Mas n	ab	22.40	8.10	13.16
	...	22.55	...	ab	Praha Mas n	an	...	7.45	...
	...	...	8.50	ab	Praha Wils n	an	21.43	...	...
	...	1.46	11.37	an	Ceska Trebova	ab	18.55	4.53	...
	...	1.54	...	ab	Ceska Trebova	an	...	4.44	...
	...	3.18	...	an	Olomouc	ab	...	3.18	...
	...	3.41	...	an	Prerov	ab	...	2.50	...
	...	6.41	...	an	Bohumin	ab	...	1.05	...
	...	8.08	...	an	Zilina	ab	...	23.02	...
	...	13.18	...	an	Kysak	ab	...	17.24	...
	...	13.36	...	an	Kosice	ab	...	17.00	...
	...	...	11.46	ab	Ceska Trebova	an	18.45	...	...
	...	...	13.25	an	Brno	ab	16.5	...	...
	...	...	14.27	an	Breclav	ab	13.47	...	...
	...	...	15.20	ab	Breclav	an	14.50	...	...
	...	...	17.50	an	Wien Ostbf	ab	12.20	...	...
	...	...	14.35	ab	Breclav	an	15.37	...	...
	...	...	15.48	an	Bratislava hl n	ab	14.25	...	...
	...	...	16.10	ab		an	14.04	...	...
	...	...	18.22	an	Stúrovo	ab	12.03	...	...
	...	...	19.20	ab		an	11.13	...	...
	...	...	19.39	an	Szob	ab	10.55	...	...
	...	...	20.35	ab		an	9.48	...	...
	...	...	21.32	an	Budapest nyug p u	ab	8.50	...	...
	...	...	22.20	ab		an	8.10	...	...
	...	...	2.40	an	Biharkeresztes	ab	3.47	...	...
	...	...	3.50	ab		an	2.15	...	...
	...	...	4.10	an	Episcopia Bihor (Mitteleur Zeit)	ab	1.55	...	...
	...	...	7.20	ab	(Osteurop Zeit)	an	1.29	...	...
	...	...	10.24	an	Cluj	ab	22.37	...	...
	...	...	20.30	an	Bucuresti Nord	ab	12.05	...	...

* FDt 54/55 2.3. Kl Berlin – Dresden – Praha und zurück.

D 148/147 1.2.3. Kl Berlin – Dresden – Praha – Kosice und zurück.

D 11 1.2.3. Kl Bucuresti – Berlin, ab Bucuresti Mo, Di, Fr, Sa. 1.2.3. Kl Budapest – Berlin – Warnemünde ⇄ Bucuresti – Berlin – Warnemünde, ab Bucuresti Mi u d Sa.

D 12 1.2.3. Kl Berlin – Bucuresti (Sa Mo, Mi Do, Do Fr, Sa So). 1.2.3. Kl Warnemünde – Berlin – Budapest ⇄ Warn-münde – Berlin – Bucuresti (Di Mi, Sa So).

D Berlin – Stockholm/Oslo

	D 13 2. 3.	Zug Nr / Klasse		Zug Nr / Klasse	D 14 2. 3.
	1)				2)
	a. 7.16	ab	Berlin Zool Garten	an	b. 22.17
	7.31	ab	Berlin Friedrichstr	an	22.07
	7.57	ab	Berlin Ostbf	an	21.36
	12.47	an	Stralsund	ab	16.42
	13.02	ab		an	16.27
	a. 14.30	an	Saßnitz Hafen	ab	b. 15.00
	15.00	ab		an	14.05
	20.15	an	Trelleborg F	ab	8.50
	20.55	ab		an	8.21
	21.21	an	Malmö C	ab	7.55
	7.45	ab	M Imö H	an	21.15
	9.30	an	Kopenhagen H	ab	19.30
	21.55	ab	Malmö C	an	7.40
	23.1	an	Angelholm		6.22
	2.53	an	Göteborg C		2.54
		an	Kornsjö		
	9.20	an	Oslo	ab	20.15
	22.10	ab	Malmö C	an	7.24
	2.22	an	Nässjö		4.04
	4.58	an	Norrköping		1.46
	8.10	an	Stockholm C	ab	23.25

a nur Do.
b nur Mi.

1) D 13 führt Schlafwagen 1. 2. Kl Berlin – Stockholm, aus Berlin Do.
2) D 14 führt Schlafwagen 1. 2. Kl Stockholm – Berlin, aus Stockholm Di.

E Berlin – Szczecin

	D 13 2. 3.	Zug Nr / Klasse		Zug Nr / Klasse		D 14 2. 3.
	7.16	ab	Berlin Zool Garten	an		22.17
	7.31	ab	Berlin Friedrichstr	an		22.07
	7.57	ab	Berlin Ostbf	an		21.36
	10.40	an	Pasewalk	ab		18.49
	11.4	ab		an		18.27
	12.30	an	Grambow	ab	344	17.43
343	13.00	ab		an		17.13
	[illegible]	an	Szczecin Hbf	ab		[illegible]

Approved For Release 2002/01/18 : CIA-RDP83-00415R008700070003-5

Approved For Release 2002/01/18 : CIA-RDP83-00415R008700070003-5

INTERZONENVERKEHR

I. Berlin–Leipzig–Magdeburg–Hannover–Essen–Köln

km		Zug Nr / Klasse		D 132/ D 198	D 110	D 210	E 585		D 114	FD 112/	FD 212
				2. 3.	2. 3.	2. 3.	2. 3.		2. 3.	1. 2. 3.	1. 2. 3.
0	**Berlin** Ostbf	207	ab		8.32					14.08	
4	**Berlin** Friedrichstr	207	ab		8.47					14.23	
9	**Berlin** Zool Garten	207	ab		9.02					14.38	
149	**Magdeburg** Hbf	207	an		11.12					16.44	
	Dresden Hbf 164		ab		*6.05*				b *8.46*		
0	**Leipzig** Hbf 183. 184		ab		*8.50*				13.55		
38	**Halle** (Saale) 184		ab	7.37	a *8.30*				14.34		
124	**Magdeburg** Hbf 183 184		an	9.10	*11.03*				16.02		
	Schwerin (Meckl) Hbf 110	209 a	ab	3.26						*12.17*	
	Wittenberge	209 a	ab	4.49	*5.20*					*13.55*	
	Stendal	209 a	ab	5.55	*7.17*					*15.07*	
	Magdeburg Hbf	209 a	an	6.48	*8.55*					*16.00*	
149	**Magdeburg** Hbf	207	ab		11.27					16.59	
187	**Marienborn** (Sachs-Anh)	207	an / ab		12.02					17.34	
196	**Helmstedt**	207	an / ab		12.59 / 13.11					18.31 / 18.43	
235	**Braunschweig** Hbf	207	an / ab		13.33 / 14.06					18.58 / 19.31	
235	**Braunschweig** Hbf	213	ab	14.44					X 20.34		
277	**Hildesheim** Hbf	213	an	15.21					X 21.40		
324	Hameln	213	an	16.07					23.46		
	Bad Pyrmont 212	213	an	16.27					0.11		
	Paderborn Hbf	213	an	17.33							
	Soest	213	an	18.45							
235	**Braunschweig** Hbf		ab		14.18					19.39	
296	**Hannover** Hbf		an		15.09					20.30	
292	**Hannover** Hbf	215	ab				15.42			23.06	
414	**Bremen** Hbf	215	ar				17.39			1.16	
476	**Bremerhaven** Hbf	215	an				18.42				
	Hannover Hbf	202	ab		16.15				22.39		23.35
	Kassel Hbf	202	an		d *19.27*				d *1.59*		
	Frankfurt (Main) Hbf 196	202	an		22.22		E 292/ FD 192 1. 2. 3.				4.23
	Basel SBB 301	202	an								9.55
	Roma Term	202	an								0.55
296	**Hannover** Hbf	214	ab		15.29		15.36			20.50	
360	Minden (Westf)	214	an		16.16		16.41			21.35	
376	Bad Oynhausen	214	an		16.34		17.00			21.53	
380	Löhne (Westf)	214	an				17.07				
	Löhne (Westf	222	ab				17.11				
	Osnabrück Hbf	222	ar				17.58				
	Bentheim	222	an				19.45				
	Hoek van Holland		an				23 35				
390	Herford	214	an		16.49					22.08	
406	Bielefeld Hbf	214	an		17.10					22.29	
473	**Hamm** (Westf)	214	an		18.07					23.20	
473	**Hamm** (Westf)	228	ab		18.12						
521	**Hagen** Hbf	228	an		18.54						
547	**Wuppertal-Elberfeld**	228	an		19.22						
473	**Hamm** (Westf)	227	ab			18.17				23.29	
504	**Dortmund** Hbf	227	an	c 19.26		18.43				23.55	
504	**Dortmund** Hbf	227	ab	c 19.28		18.45				23.57	
529	Wanne-Eickel Hbf	227	an			19.08					
537	Gelsenkirchen	227	an			19.17					
541	**Essen-Altenessen**	227	an			19.26					
553	Oberhausen Hbf	227	an			19.38					
523	**Bochum** Hbf	227	an	19.54						0.13	
534	**Essen** Hbf	227	an	20.12						0.31	
557	**Duisburg** Hbf	227	an	20.35		19.50				0.50	
578	**Krefeld** Hbf	244	an	21 00		*20.54*				*5.49*	
602	**M-Gladbach** Hbf	244	an	21.28						*6.17*	
581	**Düsseldorf** Hbf 227		an			20.13				1.13	
621	**Köln** Hbf 227. 228		an		20.00					1.51	
	Köln Hbf	247	ab	*21.24*	*20.13*					2.45	
	Aachen Hbf	247	an	*22.55*	*21.40*					3.54	4.48
	Liège Guill	247	an							5.27	5.56
	Paris Nord		an							10.40	
	Bruxelles Nord		an							7.25	7.25
	Ostende		an								9.10

Skandinavien-Italien-Expreß

a über Bitterfeld.
b Dresden-Neustadt.
c Dortmund Süd.
d Übergang in Göttingen.

◆ 1) Benutzung nur mit Interzonenpaß und Interzonenfahrkarte, auf allen Bahnhöfen der DDR nur zum Zusteigen.

D 110 **Berlin**—Hannover—Wuppertal—**Köln** führt **Kurswagen** 2.3. Kl Berlin—Düsseldorf
2.3. Kl Berlin—Bremerhaven
2.3. Kl Berlin—M-Gladbach
1.2.3. Kl Berlin—Osnabrück—Hoek v Holland
Berlin—Marienborn
Braunschweig—Köln.

FD 112 **Berlin**—Hannover—Essen Hbf—**Köln** führt **Kurswagen** 1.2. Kl Warszawa—Paris
1.2. Kl Berlin—Roma
3. Kl Warszawa—Köln
1.2.3. Kl Berlin—Ostende
3. Kl Leipzig—Köln
1.2. Kl Hannover—Paris
Berlin—Marienborn und Helmstedt—Köln.

1846 VMK 1946

Qualitätserzeugnisse
alter Destillierkunst von hohem Rang und besonderer Note

KONSUM-SPIRITUOSENFABRIK
WINKELHAUSEN
GÜSTROW
Verbrauchermarkenartikel Konsumgenossenschaft

Approved For Release 2002/01/18 : CIA-RDP83-00415R008700070003-5

Approved For Release 2002/01/18 : CIA-RDP83-00415R008700070003-5

I. Köln – Essen/Wuppertal – Hamm (Westf) – Hannover – Magdeburg – Leipzig/Berlin

km	Zug Nr / Klasse																				
	Ostende	ab					20.50														
	Bruxelles Nord	an					22.30														
	Paris Nord	ab					1 .00														
	Liège Guill	ab					0.00														
	Aachen Hbf 247	ab					1.34					6.20									
	Köln Hbf 247	an					2.38					7.44									
					FD 211 1. 2. 3.	FD 111 1. 2. 3.			D 197/ D 131	D 209 2. 3.	D 109 2. 3.	FD 191/ E 291									
0	**Köln** Hbf 227. 228	ab				1) 3.30					1) 9.15										
40	**Düsseldorf** Hbf 227	ab				4.09				9.21											
	M.-Gladbach Hbf 244	ab							7.28	8.08											
	Krefeld Hbf 244	ab							7.54	8.33											
64	**Duisburg** Hbf 227	ab				4.32			8.27	9.43											
84	**Essen** Hbf 227	ab				4.51			8.5[illegible]	10.07											
99	**Bochum** Hbf 227	ab				5.06			9.08	1[illegible].21											
	Oberhausen Hbf 227	ab																			
	Essen-Altenessen 227	ab																			
	Gelsenkirchen Hbf 227	ab																			
	Wanne-Eickel Hbf 227	ab																			
118	**Dortmund** Hbf	an				5.27			a 9.38	10.40											
118	**Dortmund** Hbf 227	ab				5.29			a 9.43	10.42											
149	**Hamm** (Westf) 227	an				5.56				11.08											
46	**Wuppertal-Elberfeld** 228	ab									10.01										
72	**Hagen** (Westf) 228	ab									10.29										
121	**Hamm** (Westf) 228	an									11.10										
149	**Hamm** (Westf) 214	ab				6.04					11.25										
216	Bielefeld Hbf 214	ab				6.56					12.19										
232	Herford 214	ab				7.12					12.36										
	Hoek van Holland	ab										6.53									
	Bentheim 222	ab										10.41									
	Osnabrück Hbf 222	ab										12.00									
	Löhne (Westf) 222	an									12.47	12.43									
241	Löhne (Westf) 214	ab									12.57										
246	Bad Oeynhausen 214	ab				7.27															
262	Minden (Westf) 214	ab				7.43				FD 141	13.15										
325	**Hannover** Hbf 214	an				8.29				2.	14.03										
	Roma Term	ab			6.30																
	Basel SBB 301	ab			21.25																
	Frankfurt (Main) Hbf 196	ab			2.55	23.30	23.56			6.48		E 590									
	Kassel Hbf 220	ab				2.59					b 7.24	2. 3.									
	Hannover Hbf 220	an			7.54	5.43	5.16			11.07	10.19										
0	**Bremerhaven** Hbf 215	ab										11.01									
62	**Bremen** Hbf 215	ab				5.39						12.03									
184	**Hannover** Hbf 215	an				7.51						13.57									
325	**Hannover** Hbf 207	ab				8.50					14.18										
386	**Braunschweig** Hbf 207	an				9.41					15.10										
	Soest 213	ab							10.28												
	Paderborn Hbf 213	ab							11.46												
	Bad Pyrmont 213	ab							13.05												
100	Hameln 213	ab			7.20				13.26												
147	**Hildesheim** Hbf 213	ab			8.41				14.14												
183	**Braunschweig** Hbf 213	an			9.34				14.55												
386	**Braunschweig** Hbf 207	ab				9.49					15.18										
425	**Helmstedt** 207	an				10.24					15.53										
	207	ab				10.39					16.11										
434	**Marienborn** (Sachs-Anh) 207	an				10.50	D 113				16.22										
	207	ab				11.50	2. 3.				17.22										
72	**Magdeburg** Hbf 207	an				12.24					17.56										
	Magdeburg Hbf 209a	ab				13.25					19.12										
	Stendal 209a	an				14.16					20.04										
	Wittenberge 209a	an				15.22					21.11										
	Schwerin (Meckl) Hbf 110	an				16.40					22.36										
0	**Magdeburg** Hbf 183. 184	ab					12.38				18.22										
86	**Halle** (Saale) 184	an					14.04				20.02										
124	**Leipzig** Hbf 183. 184	an					14.45				20.36										
	Dresden Hbf 164	an					19.19				3.34										
472	**Magdeburg** Hbf 207	ab				12.39					18.10										
612	**Berlin** Zool Garten 207	an				14.47					20.23										
617	**Berlin** Friedrichstr 207	an				15.07					20.36										
621	**Berlin** Ostbf 207	an				15.22					20.51										

Italien-Skandinavien-Expreß

a Dortmund Süd. b Übergang in Göttingen.

◆ Benutzung nur mit Zulassungskarte.

◆ 1) Benutzung nur mit Interzonenpaß und Interzonenfahrkarte, auf allen Bahnhöfen der DDR nur zum Aussteigen.

⊡ D 109 **Köln** – Wuppertal – Hannover – **Berlin** führt **Kurswagen** 2. 3. Kl Düsseldorf – Essen Hbf – Berlin
2. 3. Kl M.-Gladbach – Berlin
2. 3. Kl Bremerhaven – Berlin
1. 2. 3. Kl Hoek van Holland – Osnabrück – Berlin
✂ Köln – Braunschweig
♀ Marienborn – Berlin.

⊙ FD 111 **Köln** – Essen Hbf – Hannover – **Berlin** führt **Kurswagen** 1. 2. Kl Paris – Warszawa
3. Kl Köln – Warszawa
1. 2. 3. Kl Ostende – Berlin
1. 2. Kl Roma – Berlin
3. Kl Köln – Leipzig
3. Kl Hannover – Leipzig
1. 2. Kl Paris – Hannover
♀ Köln – Helmstedt und Marienborn-Berlin

PRÄLAT AM ALEXANDERPLATZ

die populäre Gaststätte der Hauptstadt

Kalte und warme Küche • Gepflegte Biere
Auserwählte Spirituosen
Allabendlich beschwingte Unterhaltungsmusik

BERLIN C 2, ALEXANDERPLATZ, STADTBAHNBOGEN

Approved For Release 2002/01/18 : CIA-RDP83-00415R008700070003-5

Approved For Release 2002/01/18 : CIA-RDP83-00415R008700070003-5

II. Berlin–Leipzig–Probstzella–Nürnberg–Stuttgart–München

	D 150 2. 3.	D 314 2. 3.	km	Zug Nr Klasse		Zug Nr Klasse	D 247 2. 3.	D 149 2. 3.
	◆ 1)							◆ 2)
	17.50		0	ab **Berlin** Ostbf		an		6.39
	18.05		4	ab **Berlin** Friedrichstr	180	an		6.24
	18.18		9	ab **Berlin** Zool Garten		an		6.11
	21.14		164	an **Leipzig** Hbf		ab		3.13
18.22 ✗	18.22			ab *Magdeburg Hbf*		an		9.10
20.33 ✗	20.04			ab *Halle (S)*	184	an		4.52
	20.36			an *Leipzig Hbf*		ab		4.18
	18.03			ab *Dresden Hbf*	164. 164 d	an		7.35
	20.25			an *Leipzig Hbf*		ab		4.44
	21.26		164	ab **Leipzig** Hbf 180		an		3.01
23.14	23.32		304	an **Saalfeld** (S) 188		ab		0.58
	20.08			ab *Erfurt*	189	an		7.34
	22.10			an *Saalfeld (S)*		ab		5.30
	23.41		304	ab **Saalfeld** (S)		an		0.50
	0.12			an	188	ab		0.25
	1.15		329	ab **Probstzella**		an		23.24
	1.28			an		ab		23 15
	2.03		336	ab **Ludwigstadt**	414	an		22.50
	2.58		391	an **Lichtenfels**		ab		21.46
	3.05			ab *Lichtenfels*	419	an		22.35
	3.37			an *Coburg*		ab		21.13
	3 00		391	ab **Lichtenfels**	414	an		21.40
	3.26		423	an **Bamberg**		ab		21.16
	5.30			ab *Bamberg*	419	an		21.09
	7.20			an *Würzburg Hbf*		ab		19.22
	3.28		423	ab **Bamberg**		an		21.14
	3.56		462	an Erlangen	414	ab		20.46
	4.12	⊡	478	an Fürth (Bay) Hbf		ab	⊡	20.32
	4.25		486	an **Nürnberg** Hbf		ab		20.22
		6.57	0	ab **Nürnberg** Hbf		an	17.50	
		7.34	44	an Ansbach	420	ab	17.10	
		7.59	67	an Dombühl		ab	16.44	
1)		8.22	90	an Crailsheim		ab	16.20	◆ 2)
		9.12	127	an Aalen	324a.	ab	15.35	
		9.39	159	an Schwäb Gmünd	324	ab	15.05	
		10.30	203	an **Stuttgart** Hbf		ab	14.08	
	4.45		486	ab **Nürnberg** Hbf		an		20.08
	5.48		548	an Treuchtlingen	413. 411	ab		19.14
	7.09		623	an **Augsburg** Hbf		ab		18.02
	8.11		687	an **München** Hbf 410		ab		17.05

◆ 1) Benutzung nur mit Interzonenpaß und Interzonenfahrkarte, auf allen Bahnhöfen der DDR nur zum Zusteigen.

◆ 2) Benutzung nur mit Interzonenpaß und Interzonenfahrkarte, auf allen Bahnhöfen der DDR nur zum Aussteigen.

⊡ D 150/149 führen Kurswagen 2. 3. Kl **Berlin – Stuttgart** und zurück.

III. Berlin/Dresden–Plauen (Vogtl)–Gutenfürst–Hof (–Nürnberg/München)

	D 186 2. 3.	D 138 2. 3.	E 276 3.	D 172 2. 3.	km	Zug Nr Klasse		Zug Nr Klasse	D 49/ 1395 3.	4215 3.	D 121 2. 3.	D 137 2. 3.
	7.12				0	ab **Berlin** Ostbf		an				
	7.27	c:18.51			3	ab **Berlin** Friedrichstr	180	an	c:8.37			c:10.29
	7 42				6	ab **Berlin** Zool Garten		an				
	11.11	22.03	7.29		165	ab **Leipzig** Hbf		an	4.07	21.11		7.28
	13.58	d: 0.55			287	an **Plauen** (Vogtl) ab Bf	173	ab	ab ↑	17.48		d: 4.37
				6.45	0	ab **Dresden** Hbf		an			21.43	
				8.45	81	ab **Chemnitz** Hbf	168	an			19.43	
			9.30	9.41	129	ab Zwickau (Sachs) Hbf		an			18.39	
			an	10.48	177	an **Plauen** (Vogtl) ab Bf 173		ab			17.31	
	4284	4290		4172		Zug Nr		Zug Nr		4121		
	■ 16.40	19.25		10.58	0	ab **Plauen** (Vogtl) ab Bf	173	an		17.24		
	■ 17.45	20.25		11.45	34	an **Gutenfürst**		ab		16.35		
				8064		Zug Nr		Zug Nr		8063		
				12.24	34	ab **Gutenfürst**	425a	an		14.53		
				12 46	49	an **Hof** Hbf		ab	◆	14.28		
	2.40	a:7.10		15.00		ab *Hof Hbf*		an		13.49		
	5.52	a:9.57	a:16.16	17.40		an *Nürnberg Hbf*	421	ab		11.21		
	10.30	13.38	a:19.33	21.42		an *Stuttgart Hbf* 424		ab		7.27		
	0.42			13.15		ab *Hof Hbf*		an		13.59		
	1.30			13.58		an *Marktredwitz*	425	ab		13.23		
	4.12			16.05		an *Regensburg Hbf*		ab		11.07		
	6.20			18.25		an *München* 424		ab		9.00		

a über Marktredwitz. ■ ✗ außer So. c Berlin Anh Bf. d Plauen (Vogtl) unt Bf. ◆ Benutzung nur mit Interzonenpaß und Interzonenfahrkarte.

Seit 60 Jahren die guten *Friwi*-Gebäcke

Zwieback · Keks · Lebkuchen

Friwi-Werk Stolberg (Harz)

Approved For Release 2002/01/18 : CIA-RDP83-00415R008700070003-5

Approved For Release 2002/01/18 : CIA-RDP83-00415R008700070003-5

IV. Berlin–Erfurt–Wartha (Werra)–Bebra (–Kassel)–Frankfurt (Main)

	D 2 2. 3.	E 502 2. 3.	km	Zug Nr Klasse		Zug Nr Klasse		E 501 2. 3.	D 1 2. 3.
	◆1)								◆2)
	19.02		0	ab **Berlin** Ostbf.	180. 182	an			8.01
	19.17		4	ab **Berlin** Friedrichstr		an			7.44
	19.30		9	ab **Berlin** Zool Garten		an			7.31
	22.21		162	an **Halle** (S)		ab			4.39
18.14	18.22			ab *Magdeburg Hbf*	184	an			9.10
	20.02			an *Halle (S)*		ab			7.37
	14.06			ab *Dresden Hbf* 164		an			12.30
18.03 / 20.35	18.03 / 20.56 / 21.36			ab *Leipzig Hbf*	184	an			8.48 / 6.09 / 5.46
	20.04			an *Halle (S)*		ab			5.06
	22.31		162	ab **Halle** (S)	180	an			4.25
21.40 / 23.00	0.07		270	an / ab **Erfurt**		ab			2.45 / 3.38
	0.17					an			2.35
	1.12		327	ab Eisenach	192	an			1.41
	1.25		337	an / ab **Wartha** (Werra) ⊞		ab			1.28
	2.29					an			0.21
	3.25		372	an **Bebra**		ab			23.33
	⊡	3.58	372	ab **Bebra**	198	an		23.07	
		5.12	430	an **Kassel** Hbf		ab		21.56	⊡
	4.28	⊡	372	ab **Bebra**	192	an			22.52
	4.45		386	an Hersfeld		ab		⊡	22.37
	5.34		428	an Fulda		ab			21.58
	6.58		509	an Hanau Hbf		ab			20.38
	7.18		522	an Offenbach (Main) Hbf		ab			20.22
	7.36		532	an **Frankfurt** (Main) Hbf		ab			20.05

◆1) Benutzung nur mit Interzonenpaß und Interzonenfahrkarte, auf allen Bahnhöfen der DDR nur zum Zusteigen.
◆2) Benutzung nur mit Interzonenpaß und Interzonenfahrkarte, auf allen Bahnhöfen der DDR nur zum Aussteigen. ⊡ D 2/1 führen **Kurswagen** 2.3. Kl. **Berlin—Kassel** und zurück.

V. Berlin–Hamburg-Altona und Kiel

	FD 166 2. bG	D 64 2. 3.	E 939 2. 3.	km	Zug Nr Klasse		Zug Nr Klasse		E 932 2. 3.	D 63 2. 3.	FD 165 2. bG
	▲◆1)	◆1)								◆2)	◆2)
	6.44	16.48		0	ab **Berlin** Ostbf	110	an			13.49	22.07
	7.00	17.03		4	ab **Berlin** Friedrichstr		an			13.34	21.56
	7.12	17.16		9	ab **Berlin** Zool Garten		an			13.19	21.46
		18.59		127	an **Wittenberge**		ab			11.36	
		8.00			ab *Dresden Hbf* 164		an			19.19	
		10.52			ab *Leipzig Hbf*	184	an			16.27	
		11.34			ab *Halle (S) Hbf*		an			15.48	
	bG	13.25			ab *Magdeburg Hbf*	209a	an			13.58	bG
		15.12			an *Wittenberge*		ab			11.59	
		19.04		127	ab **Wittenberge**	110	an			11.27	
E 933 2. 3.	9.26	20.20		233	an / ab **Schwanheide** ⊞		ab			10.06	19.23
	9.56	21.04					an			9.04	19.00
	10.03	21.14		239	an **Büchen**		ab			8.54	18.53
10.13			21.48	239	ab **Büchen**	114d	an		8.08		
10.42			22.17	267	an Ratzeburg		ab		7.40		
11.00		⊙	22.35	280	an **Lübeck** Hbf		ab		7.21	⊙	a 16.01
12.05			23.19	313	an Eutin	114e	ab		6.44		14.58
13.27			0.18	361	an **Kiel** Hbf		ab		5.43		b 14.52
	10.05	21.29	⊙	239	ab **Büchen**	110	an			8.39	18.48
	10.43	22.13		287	an **Hamburg** Hbf		ab		⊙	7.56	18.14
	10.54	22.24		288	an **Hamburg** Dammtor		ab			7.46	18.03
	11.05	22.35		293	an **Hamburg-Altona**		ab			7.35	17.54

a Übergang in Hamburg Hbf an *17.00*. b Übergang in Hamburg-Altona, an *16.54*. ◆1) Benutzung nur mit Interzonenpaß und Interzonenfahrkarte, auf allen Bahnhöfen der DDR nur zum Zusteigen.
◆2) Benutzung nur mit Interzonenpaß und Interzonenfahrkarte, auf allen Bahnhöfen der DDR nur zum Aussteigen. ▲ Benutzung nur mit Platzkarte. ▼ kein Platzkartenzwang.
⊙ D 64/63 führen **Kurswagen** 2.3. Kl **Berlin—Lübeck—Kiel** und zurück.

VI. (Schwerin [Meckl]–) Bad Kleinen–Herrnburg (–Lübeck)

		23.11		6.45	8.45		14.46				ab *Schwerin (Meckl) Hbf*	119a	an	5.39	8.18		11.30		12.50		18.14	21.43
		23.42		7.01	9.07		15.03				an *Bad Kleinen*		ab	5.15	7.56		11.11		12.28		17.55	21.20
	20.47		3.37		5.11		11.09	13.32			ab *Rostock Hbf* 119. 119a		an	7.49		11.34				14.07 21.10	20.01 23.58
		22.17		2.11	6.33		13.41				ab *Güstrow*	118	an	6.16	10.27					13.21	18.58 22.34
	23.09	23.16	6.58	3.13	7.51		14.55	16.17			an *Bad Kleinen*		ab	5.02	9.12	8.39				12.30 18.50	17.58 21.13
		2670		2672	672		674	1676 1678		km	Zug Nr		Zug Nr	2671	671		2673		673		675 677
		X 1.59		7.18	9.15		15.10	16.40		0	ab **Bad Kleinen**	118	an	X 4.45	7.46		10.49		12.22		17.48 21.07
		X 3.21		8.50	10.50		16.34	19.25		52	an **Herrnburg** ⊞		ab	X 3.34	6.33		9.25		11.12		16.46 19.56
							Kraftomnibusverkehr			52	ab **Herrnburg** ⊞		an								
										62	an **Lübeck**		ab				Kraftomnibusverkehr				

Wo finde ich angenehme Unterkunft und gute Verpflegung?

Beachten Sie bitte den Wegweiser durch Hotels und Gaststätten am Schluß des Kursbuches, und beziehen Sie sich bei allen Anfragen auf diese Anzeigen.

Approved For Release 2002/01/18 : CIA-RDP83-00415R008700070003-5

Approved For Release 2002/01/18 : CIA-RDP83-00415R008700070003-5

1 Berlin – Halle (S) / Leipzig – Naumburg (S) – Jena – Saalfeld (S) – Probstzella (–München)

km	Zug Nr / Klasse			✝334 3.		Et278 ✕ 3.	804 3.	D 46 2. 3.	D 186 2. 3.	D 42 2. 3.				✕D 38 2. 3.	D 6 2. 3.	D 50 2. 3.		D 150 2. 3.	832 3.	E 220 2. 3.		D 18 2. 3.	D 20 2. 3.
	Berlin Ostbf		ab	...	...	...	...	✕	7.17	11.17	...	...	...	oG	16.37	...	...	17.50	...	22.26	...	22.39	22.54
	Berlin Friedrichstr		ab	...	...	...	...	...	7.27	11.32	...	...	...	...	16.52	...	...	18.05	...		...	22.54	23.12
	Berlin Zool Garten		ab	...	...	...	...	...	7.40	11.45	...	...	...	...	17.05	...	...	18.18	...		...	23.0[illegible]	23.25
0	Berlin Anh Bf	180	ab	...	...	...	6.05	7.13			...	...	...	✕14.10	✕	17.44	...	◆1)	21.51	↓	...		
63	Jüterbog			...	...	...	7.50				...	...	...	15.13		18.46	...		23.45	0.13	...		
95	Lutherst Wittenberg			...	...	...	8.54				...	...	...	15.44		19.17	...		0.37	0.46	...		
132	Bitterfeld		an	...	...	...	9.3[illegible]		↓	↓	...	...	...	16.18	↓	19.52	...	↓	1.50	1.21	...		
	Dessau Hbf 183		ab	...	..	...		↓	9.58	13.57	...	...	...	...	19.22		..			c 1.05	...		1.39
132	Bitterfeld		ab	...	...	...	↓		0.2[illegible]		...	...	...	16.20	19.51	↓	...		↓	1.24	...		
165	Leipzig Hbf	180	an	...	...	...	↓	9.54	10.59	↓	...	...	...	16.53	20.24	↓	...	21.14	↓	1.57	...		
132	Bitterfeld		ab	...	...	...	9.35			14.24	...	...	...			19.54	...		1.53		...	(über Erfurt–Sangerhausen an 4.0…)	
162	Halle (S)		an	...	...	...	10.05			14.52	...	...	...			20.23	...		2.24		...		2.30
	Magdeburg Hbf	184	ab	...	...	...	*7.12*			*12.38*	...	...	...			*18.22*	...	*18.22*	...	c *23.30*	...		h *22.38*
	Halle (S)		an	...	...	...	*8.52*			*14.04*	..	...	...			*20.02*	...	*20.02*	...		...		↓
162	Halle (S)	180	ab	✝6.18	...	✕7.17	10.43			15.02	...	...	...			20.33	...	g 20.04	2.56		...		2.49
175	Merseburg			6.45	...	7.25	11.01			15.17	...	...	...			20.48	...		3.15		...		|
194	Weißenfels		an	✝7.20	...	7.41	11.28	↓	↓	15.35	...	...	...	↓	↓	21.07	...	↓	3.27	↓	...		3.17
	Dresden Hbf 164. 164e		ab		...	...		*6.05*	*8.00*			k *8.46*	...	*17.06*	*18.03*		...	*18.03*		*22.18*	...		
	Zug Nr / Klasse				✝912 3.	802 3.			426 3.			872 3.	872 3.	E 264 3.						422 3.			
0	Leipzig Hbf		ab		✝6.40	6.00		10.10	11.10			14.39	...	17.05	20.35		...	21.26		3.09	...	(– Erfurt ab 7.05)	
40	Weißenfels	180	an		7.35	7.27	↓	10.50	12.22	↓		15.59			21.14	↓	...			4.05	...		↓
194	Weißenfels		ab	↳	7.37	✕7.43	11.32	10.57	12.32	15.37	↳	⊡16.15	Sa 16.47		↳	21.18	...		↳	4.15	...		3.19
208	Naumburg (S) Hbf		an	...	7.57	7.58	11.54	11.12	12.56	15.54	...	16.40	17.11		...	21.38	...		...	4.36	...		3.36
208	Naumburg (S) Hbf		ab	...	7.59	8.00			13.00		→	16.50	17.21	b	...	21.40	...		...	4.46	...		3.38
244	Jena Saalbf	188	an	...	8.49	8.39	...	...	13.58	...	...	⊡17.56	Sa 18.25		...	22.17	...		...	5.43	...		▲
283	Rudolstadt		an	...	9.41	9.21	...	...	15.18	...	...	20.00	20.00		...	22.59	...		...	7.44	...	↓	↓
	Bad Blankenburg (Thw)	188 d. 189	an	...	✝10.08	a *10.15*	...	...	*17.08*	...	...	*21.12*	*21.12*	↓	...	*23.30*	...	...	...	*8.18*	...	9.04	9.04
	Schwarzburg		an	...	✝10.54	...	...	...	*18.21*	...	...	*22.25*	*22.25*		...	*0.15*	...	...	...	*9.29*	...	d 9.29	d 9.29
293	Saalfeld (S) 188		an	...	✝9.57	✕9.36	...	...	15.36	...	...	20.23	20.23	20.15	...	23.14	...	23.32	...	8.03	...	9.16	9.16
	Erfurt	189	ab	...	...	*7.05*	...	...	*12.47*	...	...	...	...	*16.01*	...		*20.08*	...	...		*7.05*		
	Saalfeld (S)		an	...	...	*9.16*	...	...	*15.14*	...	...	...	...	*18.20*	...		*22.10*	...	...		*9.16*		
293	Saalfeld (S)	188	ab	...	...	9.42	...	...	17.15	...	...	...	...	20.28	...	↳	23.24	23.41	...	↳	9.42	←	
318	Probstzella ⊞		an	...	...	10.29	...	...	18.12	...	...	...	...	20.56	...	...	24.00	0.12	...		10.29		
	Bamberg		an	...	...	...	...	...	...	...	...	...	...	...	...	...	...	3.46	...	...	...	...	...
	Nürnberg Hbf		an	...	...	...	...	...	...	...	...	...	...	...	...	...	...	4.25	...	...	...	...	...
	Stuttgart Hbf		an	...	...	...	...	...	...	...	...	...	...	...	...	...	...	10.30	...	...	...	...	...
	Augsburg Hbf		an	...	...	...	...	...	...	...	...	...	...	...	...	...	...	7.09	...	...	...	...	...
	München Hbf		an	...	...	...	...	...	...	...	...	...	...	...	...	...	...	8.11	...	...	...	...	...

a Übergang in Saalfeld (S). b Über Gera c Leipzig Hbf an 2.22. d Übergang in Rottenbach. g Übergang in Leipzig. h Übergang in Köthen. k Dresden-Neustadt.
⊡ täglich außer Sa. ▲ Über Erfurt, an 4.50, ab 7.05. ◆1) Benutzung nur mit Interzonenpaß und Interzonenfahrkarte, im Gebiet der DDR nur zum Einsteigen.

1 (München–) Probstzella – Saalfeld (S) – Jena – Naumburg (S) – Halle (S) / Leipzig – Berlin

km	Zug Nr / Klasse				D 149 2. 3.	409 3.	D 49 2. 3.	871 3.			E 263 3.	419 3.	3481 3.	427 3.	425 3.		Et 279 ✕ 3.		3487 3.	437 3.	809 3.		D 19 2. 3.	D 17 2. 3.
	München Hbf		ab	...	17.05	...	...	...	...	...	...	...	...	...	...	...	...	...	...	...	...	...	...	...
	Augsburg Hbf		ab	...	18.02	...	...	...	...	...	...	...	...	...	...	...	...	...	...	...	...	...	...	...
	Stuttgart Hbf		ab	...	14.08	...	...	...	...	...	...	...	...	...	...	...	...	...	...	...	...	...	...	...
	Nürnberg Hbf		ab	...	20.22	...	...	...	...	...	...	...	...	...	...	...	...	...	...	...	...	...	...	...
	Bamberg		ab	...	21.16	Λ	...	...	...	...	...	...	...	...	...	...	...	...	...	...	...	...	...	...
0	Probstzella ⊞	188	ab	...	0.25	0.34	...	...	...	...	7.54	...	8.04	10.40	...	...	...	...	16.09	...	...	...	...	
25	Saalfeld (S)		an	...	0.50	1.18		...	...	...	8.20		8.45	11.22		...	...	...	16.53		...	...	...	...
	Saalfeld (S)	189	ab	...	◆1)	*5.10*	↓	...	...	...	...	↓	*10.04*	✕*14.10*	↓	...	...	...	*17.10*	↓	...	...	...	...
	Erfurt		an	...		*7.34*		...	...	...	...		*12.29*	✕*16.24*		...	...	...	*19.33*		...	...	...	...
25	Saalfeld (S) 188		ab	...	0.58	...	2.45	4.30	...	5.10	8.24	10.55	—	...	12.17	...	✕15.42	...	...	17.07	...	...	19.47	19.47
	Schwarzburg	188 d. 189	ab	...	...	...	*21.41*	...	...	d *5.09*		✕*9.55*	...	...	...	...	...	...	...	*12.34*	...	...	c *17.15*	c *17.15*
	Bad Blankenburg (Thw)		ab	...	...	...	*22.27*	...	...	5.23		*10.40*	...	...	...	...	...	...	...	a *15.26*	...	...	19.58	19.58
35	Rudolstadt	188	ab	...		...	2.57	4.48	...			11.12	...	...	12.38	...	15.52	...	...	17.29	...	...	▲	
74	Jena Saalbf		ab	...		...	3.37	6.17	...			12.28	..	...	14.09	...	16.38	...	...	19.16	...	...	↓	
110	Naumburg (S) Hbf		an	...		...	4.12	7.16			h	13.25	...	...	15.09	...	17.18		...	20.12		...	0.21	
	Zug Nr / Klasse			...					✕329 ✝823 3.				1817 3.			821 3.		D 45 2. 3.				831 3.		
110	Naumburg (S) Hbf		ab	...		...	4.14	7.30		(ab 7.40, über Erfurt – Leipzig, an 9.50, ab 9.58, Erfurt an 7.34)		13.34	...	...	15.15	...	17.21	17.49	...	20.20	✕20.34	...	0.23	(über Erfurt – Sangerhausen an 22.14, ab 0.02)
124	Weißenfels	180	an	...		...	4.35	7.53				13.57		...	15.38		17.40	18.09	...	20.42	✕20.58	...	0.41	
0	Weißenfels		ab	...		...	...	8.05			↓		14.37	...	15.52		...	18.11	...	20.50		...		
40	Leipzig Hbf		an	...	3.01		...	9.04			11.26		15.54	...	17.16		...	18.56		22.15		...		
	Dresden Hbf 164		an	...	*7.35*		...	*12.30*	↓		*16.53*	↓	*19.19*	...	*22.08*	↓	...	*22.08*	...	*3.34*	↓	...	↓	
124	Weißenfels	180	ab	...		↓	4.38		8.12			14.09	...	...		15.45	17.42		...		21.00	...	0.43	
143	Merseburg			...			4.59		8.43		↓	14.43	...	...		16.16	17.58		...		21.33	...	|	
156	Halle (S)		an	...		g 4.52	5.14		9.07		g *13.20*	15.07	...	...		16.39	✕18.11	✕	...		✕21.49	...	1.11	
	Halle (S)	184	ab	...		*5.53*	*5.53*	↓	*10.02*		↓	...	...	...	↓	*17.27*	*20.19*		...	↓	...	...	h *6.36*	
	Magdeburg Hbf		an	...		*9.25*	*9.25*		*12.36*		*16.02*	...	...	...		*19.01*	*22.33*		...		...	...	↓	
156	Halle (S)	180	ab	...		...	5.37	E 218 2. 3.	...			...	...	...	D 45 2. 3.	16.55	...		↱	2.32	23.18	...	1.21	
186	Bitterfeld		an	...	↓	...	6.05		...		↓	...	...	...		17.42	...	↓		↓	0.01	...		
0	Leipzig Hbf	183	ab	...	3.13	...		9.58	...		⊡12.00	...	...	...	19.09	...	...	19.09		23.41		...	↓	
23	Bitterfeld		an	...	|	...		10.30	...		12.54	...	...	...	✕	...	...			0.22		...		
	Dessau Hbf		an	...		...	↓	.	...		⊡13.49	...	...	...	...	...	...	...		0.59	↓	...	2.23	
186	Bitterfeld		ab	...		...	6.07	10.33	...		...	...	...	...		...	...		...	...	0.04	Λ ab		
223	Lutherst Wittenberg		an	...		...		11.07	...		...	...	...	...	20.12	...	...	20.12	...	...	0.55	4.40		
255	Jüterbog		an	...		...		11.40	...		...	...	...	...		...	...		...	...	...	5.29		
318	Berlin Anh Bf	180	an	...	↓	...	8.37		...		...	...	...	...	22.06	...	...	22.06	...	...	...	7.26	↓	↓
	Berlin Zoo Garten		an	...	6.11	...	...		...	↓	...	...	...	...	...	...	...	...	...	...	...	...	4.45	5.14
	Berlin Friedrichstr		an	...	6.24	...	...	↓	...		...	...	...	...	...	...	...	...	...	...	..	...	4.58	5.27
	Berlin Ostbf		an	...	6.39	...	...	13.25	..	13.25	...	...	...	...	...	...	...	...	...	...	...	...	5.13	5.42

a Sa Abfahrt *15.41*. b über Gera … d … Übergang in Rottenbach … h Übergang in Köthen.
⊡ täglich außer Sa. ▲ über Erfurt, an 22.14, ab 23.15. ◆1) Benutzung nur mit Interzonenpaß und Interzonenfahrkarte, im Gebiet der DDR nur zum Aussteigen.

Approved For Release 2002/01/18 : CIA-RDP83-00415R008700070003-5

Approved For Release 2002/01/18 : CIA-RDP83-00415R008700070003-5

2 Berlin – Leipzig – Plauen (Vogtl) (München – Hof – Gutenfürst / Gutenfürst – Hof – München)

km	Zug Nr / Klasse																						
				E 220 2. 3.						D 186 2. 3.				X D 38 2. 3.		D 116 2. 3.	D 120 2. 3.		D 138 2. 3.	E 274 3.	
	Berlin Ostbf	ab		22.26																	
	Berlin Friedrichstr	182 ab								7.12				oG			oG				
	Berlin Zoo Garten	at								7.27											
0	Berlin Anh Bf	ab								7.42											
63	Jüterbog	180 at		0.13										X 14.10			15.59		18.5	19.27	
95	Lutherst Wittenberg	at		0.46										15.13			17.02		19.5	20.43	
	Dessau Hbf 182. 183	ab		b 1.05			4.27			9.58				15.44			1 .32			21.22	
132	Bitterfeld															17.30			19.22		
164	Leipzig Hbf	180. 183 ab		1.24			5.30			10.26				16.20		17.59	18.07		20.58	22.10	
		an		1.57			6.40			10.59				16.53		18.32	18.39		21.31	22.49	
	Magdeburg Hbf	ab		23.30						7.12		6.32				16.15		18.22			
	Halle (S)	184 ab		d			5.50			9.01		10.31				d	17.19	20.04	20.18	22.09	
	Leipzig Hbf	an		2.22			6.56			9.36		11.33				18.32	18.26	20.36	21.21	22.40	
	Zug Nr / Klasse		4216 3.	4202 3.	374 3		E 276 3.	D 122 2. 3.			380 3.	4210 3.		E 264 3.							
164	Leipzig Hbf 173	ab	2.05	3.12	4.40		7.29			11.11	11.26	13 06		17.05		18.48			22.03	23.04	
	Zeitz	187 an			6.26						X 12 55			17.59					22.52		
	Gera Hbf	an			7.46						X 13.54			18.34					23.28		
	Wünschendorf (Elster)	172 an									X 16.50			20.52					23.53		
	Greiz	an									X 18.39			21.31					0.20		
209	Altenburg (Thür) Hbf	an	2.56	4 30			8.19			11.57		14.17				19.34				23.58	
224	Gößnitz	173 an	3.17	5.00			8.41					14.41				19.54				0.20	
233	Crimmitschau	an	3.35	5.30			8.58					15.12				20.10	D 108			0.38	
244	Werdau	an	3.57	5.51			9.13			12.48		15.32				20.26	2. 3.			0.53	
	Werdau	ab	4.02	6.13			9.17	ab		13.09		16.06				20.29	ab			0.56	
	Zwickau (Sachs)	171 a an	4.18	6.33			9.30	9.41		13.30		16.27				20.41	20.49			1.09	
	Aue (Sachs)	an	5.51	X 8.15			10.25			16.42		19.10				2 .50				2.04	
	Schwarzenberg	171 an	7.09	X 8.58			11.08			17.46		20.05				23.45				3.15	
	Annaby-Buchholz Süd	an	8.36				X 15.57			19.28										8.36	
244	Werdau	ab		6.18						12.52		15.46									
261	Reichenbach (Vogtl) ob Bf	173 an		6.46				10.11		13.20		16.18					21.23				
286	Plauen (Vogtl) ob Bf	ab		6.58				10.18		13.26		16.35					21.31				
		ar		7 49				10.48		13.58		17 22		c 22.53			22.01		c 0.55		
	Plauen (Vogtl) ob Bf	ab		8.17				11.30		14.07							23.43			5.14	
	Oelsnitz (Vogtl)	an		8.43				11.56		14.30							0.20			5.54	
	Adorf (Vogtl)	172 an		9.15				12.32		14.58							0.52			6.30	
	Bad Elster	an		9.26				12.39		15.05							1.03			6.52	
	Radiumbad Brambach ⊞	an		9.56				13.09		15.33										7.26	
	Plauen (Vogtl) ob Bf	ab						10.58		■ 16.40		19.25								3.30	
	Gutenfürst ⊞	173 ar						11.45		■ 17.45		20.25								4.41	
	Hof Hbf	ar						a 12.46													
	Regensburg Hbf	an						16.05													
	München Hbf	an						18.25													

a nur für Reisende mit Interzonenpaß. b Übergang in Leipzig. c Plauen (Vogtl) unt Bf d über Dessau. ■ X außer Sa. ◆ Benutzung nur mit Platzkarte.

2 (München – Hof – Gutenfürst / Radiumbad Brambach –) Plauen (Vogtl) – Leipzig – Berlin

km	Zug Nr / Klasse																						
	München Hbf	ab																	9.00				
	Regensburg Hbf	ab																	11.07				
	Hof Hbf	ab																	14 8				
	Gutenfürst ⊞	173 ab			0.00							8.55							16.33				
	Plauen (Vogtl) ob Bf	an			2.15							9.56							17.24				
	Radiumbad Brambach	ab																					
	Bad Elster	ab			2.42	2.42						10.59					X 13.22		16.25				
	Adorf (Vogtl)	172 ab			2.52	2.52						11.24					X 13.55		16.54				
	Oelsnitz (Vogtl)	ab			3.19	3.19						11.30					X 14.07		17.15				
	Plauen (Vogtl) ob Bf	an			c 4.28	3.57						12.00					X 14.35		17.42				
												12.23					X 15.13		18.24				
km	Zug Nr / Klasse		E 273 3.		D 137 2. 3.	J 105 2. 3.	D 115 2. 3.				357 3.	D 185 2. 3.			E 277 3.			2167 3.	4215 3.	4291 3.	4219 3.		
0	Plauen (Vogtl) ob Bf	ab			c 4.37	5.16			c 5.00			12.46											
25	Reichenbach (Vogtl) ob Bf	173 an				5.47						13.18							17.48	19.07			
42	Werdau	an				5.51						13.22							18.27	20.02			
												3.42							18.37	20.17			
	Annaby-Buchholz Süd	ab																	19.02				
	Schwarzenberg (Erzgeb)	ab		23.29			X 4.57					6.23			X 11.29							18.17	
	Aue (Sachs)	171 ab		2.51			5.55					11.16			15.35							19.56	
	Zwickau (Sachs)	171 a ab		3.44		6.19	6.27					11.52			16.16							21.16	
	Werdau	an		3.58		an	6.51					13.11			17.09							20.51	22.57
												13.32			17.21							an	23.09
47	Werdau	ab		4 00			6.53					13.47			17.23				19.10				23.11
53	Crimmitschau	173 ab		4.14			7.06								17.36				19.30				23.30
62	Gößnitz	ab		4.28			7.20								17.49				19.57				23.44
77	Altenburg (Thür)	ab		4.53			7.37					14.27			18.07				20.21				0.05
	Greiz	172 ab			5.14				6.03		X 8.4			X 13.06				17.30					
	Wünschendorf (Elster)	ab							6.41		X 9.22			13.40				18.13					
	Gera Hbf	187 ab			6.08				7.15		12.08			15.55			X 21.26	20.17					
	Zeitz	ab			6.43				8.23		13.12			X 16.37				22.56					
122	Leipzig Hbf 173	an		5.45			7.28		8.30		9 20		14.48	15.20		X 18.08	19.03			21.11			1.02
	Leipzig Hbf 183. 184	ab					7.55		8.50		X 9.42	10 52	15.08	16.48			19.20						
	Halle (S) 184	an					8.53				X 10.38	11.26	16.11	17.23			20.04			1.11			
	Magdeburg (Hbf) 183. 184	an					12.36		11.03			13.12		19.01			22.35						
	Zug Nr / Klasse							E 219 2. 3.										D 45 2. 3.		D 19 2. 3.			1395/ D 49
122	Leipzig Hbf	180. 183 ab	6.08	6.16	7.40		8.50	9.58															
154	Bitterfeld	ar	6.47	7.11	8.12		9.22	10.30				15.33						19.09					4.07
	Dessau Hbf 183	an		8.13			9.47					16.07											5.03
191	Lutherst Wittenberg	an	7.22					11 10				16.34								2.23			
221	Jüterbog	180 an	7.52		9.18			11.40									20.12						
236	Berlin Anh Bf	an	9.10		10.29												22.06						8.37
	Berlin Zoo Garten	an										19.11								4.45			
	Berlin Friedrichstr	180. 182 an										19.24								4.58			
	Berlin Ostbf	an						12.25				19.37								5.13			

c Plauen (Vogtl) unt Bf ⊡ über Weißenfels, an 23.54, ab 0.43.

Approved For Release 2002/01/18 : CIA-RDP83-00415R008700070003-5

Approved For Release 2002/01/18 : CIA-RDP83-00415R008700070003-5

2a Görlitz/Zittau – Dresden – Chemnitz – Plauen (Vogtl) – (Radiumbad Brambach / Gutenfürst – München)

km	Zug Nr / Klasse			Sa D 104 3.	Sa D 194 3.		682 3.		D 70 2. 3.	Dt 80 2. 3.	✕ Dt 86 2. 3.	662 2. 3.	824 3.				D 168 2. 3.	D 108 2. 3.	668 2. 3.	D 60 2. 3.		830 3.
0	**Görlitz**	160	ab	Sa 2.19	oG	...	2.28	...	5.58	bG	bG	6.28	...	...	...	...	oG	14.45	15.48	...	...	...
24	Löbau (Sachsen)			2.52	...	...	3.30	...	6.26	...	♀	7.24	...	...	...	...	...	15.09	16.33	...	...	...
46	Bautzen			3.21	...	...	4.15	...	6.55	...	...	8.10	...	...	...	...	...	15.37	17.24	...	...	...
65	Bischofswerda		an	Sa 3.44	...	...	4.49	...	7.19	...	...	8.44	...	...	...	...	...	15.59	17.59	...	...	...
0	**Zittau**	161	ab	↓	Sa 2.34	...	...	...	↓	6.04	...	↓	6.57	...	...	...	14.27	↓	↓	...	...	17.17
25	Ebersbach (Sachs)			↓	3.06	...	...	...	↓	6.34	...	↓	8.07	...	...	...	14.58	↓	↓	...	...	18.21
64	Bischofswerda		an	↓	3.54	...	...	...	↓	7.25	...	↓	9.33	...	...	...	15.47	↓	↓	...	...	19 47
65	Bischofswerda	160	ab	Sa 4.03	4.03	...	5.01	...	7.20	7.27	...	8.48	9.37	...	...	...	↳	16.09	18.16	...	...	19.59
102	**Dresden-Neust**	161	an	4.48	4.48	...	6.04	...	7.58	8.06	...	9.54	10.43	...	...	...	...	16.52	19.24	...	...	21.20
102	**Dresden-Neust**	159	ab	4.55	4.55	...	6.19	...	...	↳	8.17	10.00	⊡10.51	12.01	13 36	...	...	17.00	19.32	20.10	...	21.26
106	**Dresden** Hbf		an	Sa 5.03	Sa 5.03	...	6.29	...	...	...	8.23	10.11	⊡11.01	12.13	13.46	...	...	17.0d	19.43	20.19	...	21.36
	Zug Nr / Klasse					✕ D 104 3.	D 122 2. 3.	1008 3.				1014 3.		Sa Dt 196 bG 2. 3.	✕ E 266 3.					D 126 3.	1002 3.	Fr D 130 2. 3.
106	**Dresden** Hbf	168	ab	→	→	✕ 6.09	6.45	7.16	...	...	8.26	11.07	←	Sa 12.40	✕14.36	...	...	17.36	↳	20.57	...	Fr 21.50
120	Tharandt			...	...	6.36	7.11	7.49	...	...	8.47	11.44	...	13.03	15.00	...	...	18.01	...	21.23	...	22.16
146	Freiberg (Sachsen)			...	...	7.17	7.52	8.46	...	...	9.22	12.40	...	13.40	15.40	...	...	18.43	...	22.04	...	22.57
174	Flöha			...	...	7.48	♀	9.30	...	...	|	13.25	...	14.09	16.08	...	...	19.14	...	22.34	...	23.27
187	**Chemnitz** Hbf		an	...	...	8.07	8.38	9.52	...	...	10.03	13.53	...	14.25	16.23	...	...	19.33	...	22.53	...	Fr 23.47
	Aue (Sachs) 171 k		an	...	...	✕ 9.49	*13.00*	*13.00*	...	...	*13.00*	✕*16.56*	...	...	✕*19.28*	...	...	*23.09*	...	*1.23*	...	...
187	**Chemnitz** Hbf	168	ab	...	...	...	8.45	10.13	...	...	10.06	14.35	...	14.27	✕16.39	...	...	19.45	...	23.04	...	...
219	**Glauchau** (Sachs)		an	...	...	...	9.18	11.11	...	...	10.37	15.35	...	13.58	17.13	...	...	20.21	...	23.40	...	...
	Gera Hbf 172 c	188 f	an	...	...	...	*12.03*	*16.14*	...		11.36	*18.37*	...	*18.37*	19.27		...	*22.53*	...	*1.56*	...	...
	Jena West		an	...	...	...	*13.54*	*19.05*	...		12.19	...	...	...	20.35		...	...	...	*0.51*	...	...
	Weimar Rb		an	...	...	...	*14.54*	*19.53*	...		12.48	...	...	...	21.08		...	...	...	*1.35*	...	...
	Erfurt 180		an	...	...	...	*15 33*	*20.37*	...		✕ 13.08	...	...	...	21.33		...	...	...	*5.16*	...	...
219	**Glauchau** (Sachs)	168	ab	...	...	...	9.20	11.22	←		...	15.47	...	14.59	17.22		...	20.24	...	23.43	...	...
235	**Zwickau** (Sachs)		an	...	...	...	9.37	11.50	...	...	...	16.13	...	Sa 15.23	17.38		...	20.43	...	24.00	↓	...
			ab	...	...	...	9.41	12.00	...	...	...	16.29	...	↳	✕17.51		...	20.49	...	...	0.37	...
258	**Reichenbach** (Vogtl) ob Bf		an	...	...	...	10.11	12.37	...	...	...	17.06	...	...	...	...	...	21.23	...	...	1.53	...
283	**Plauen** (Vogtl) ob Bf 173		an	...	...	...	10.48	[illegible].35	↴	...	...	18.16	...	...	...	...	...	22.01	...	...	3.10	...
	Plauen (Vogtl) ob Bf	172	ab	...	...	...	11.30	14.07	*16.46*	...	...	✕*20.30*	...	...	...	...	...	*23.43*	...	...	*5.14*	...
	Oelsnitz (Vogtl)		an	...	...	...	11.56	14.30	*17.32*	...	...	*21.11*	...	...	...	...	...	*0.20*	...	...	*5.54*	...
	Adorf (Vogtl)		an	...	...	...	12.32	14.58	*18.09*	...	...	*21.41*	...	...	...	...	...	*0.52*	...	...	*6.30*	...
	Bad Elster		an	...	...	...	12.39	15.05	*18.31*	...	...	*22.18*	...	...	...	...	...	*1.03*	...	...	*6.52*	...
	Radiumbad Brambach		an	...	...	...	13.09	15.33	*19.03*	...	...	✕*22.50*	...	...	...	...	...	...	...	...	*7.26*	...
	Plauen (Vogtl) ob Bf	173	ab	...	...	...	*10.58*	■*13.40*	...	...	...	*19.25*	...	...	...	...	...	...	...	...	*3.30*	...
	Gutenfürst ⊞		an	...	...	...	*11.45*	■*14.43*	...	...	...	*20.25*	...	...	...	...	...	...	...	...	*4.41*	...
	Hof Hbf		an	...	...	...	g *12.46*	...	...	...	...	...	...	...	...	...	...	...	...	...	...	...
	Nürnberg Hbf		an	...	...	...	*16.16*	...	...	...	...	...	...	...	...	...	...	...	...	...	...	...
	Stuttgart Hbf		an	...	...	...	*19.33*	...	...	...	...	...	...	...	...	...	...	...	...	...	...	...
	Regensburg Hbf		an	...	...	...	*16.05*	...	...	...	...	...	...	...	...	...	...	...	...	...	...	...
	München Hbf		an	...	...	...	*18.25*	...	...	...	...	...	...	...	...	...	...	...	...	...	...	...

g nur für Reisende mit Interzonenpaß. ■ ✕ außer Sa. ⊡ täglich außer Sa.

2a (München – Gutenfürst / Radiumbad Brambach –) Plauen (Vogtl) – Chemnitz – Dresden – Görlitz/Zittau

km	Station																						
	München Hbf		ab	...	...	...	...	...	...	...	...	...	...	...	...	...	...	...	...	...	...	*9.00*	...
	Regensburg Hbf		ab	...	...	...	...	...	...	...	...	...	...	...	...	...	...	...	...	...	...	*11.07*	...
	Stuttgart Hbf		ab	...	...	...	...	...	...	...	...	...	...	...	...	...	...	...	...	...	...	*7.27*	...
	Nürnberg Hbf		ab	...	...	...	...	...	...	...	...	...	...	...	...	...	...	...	...	...	...	*11.21*	...
	Hof Hbf		ab	...	...	...	...	...	...	...	...	...	...	...	...	...	...	...	...	...	...	b *14.28*	...
	Gutenfürst ⊞	173	ab	*20.50*	...	...	*0.00*	...	...	...	...	...	...	*8.55*	...	...	...	...	...	...	...	*16.35*	...
	Plauen (Vogtl) ob Bf		an	*21.59*	...	...	*2.15*	...	...	...	...	...	...	*9.56*	...	...	...	...	...	...	...	*17.24*	...
	Radiumbad Brambach	172	ab	*19.26*	...	...	...	...	...	...	...	...	*10.59*	*9.59*	...	...	...	...	...	...	...	16.07	...
	Bad Elster		ab	*19.59*	...	...	*2.42*	...	...	...	...	...	*11.24*	*10.41*	...	...	...	...	...	...	...	15.31	...
	Adorf (Vogtl)		ab	*20.09*	...	...	*2.52*	...	...	...	...	...	*11.30*	*10.57*	...	...	...	...	...	...	...	16.37	...
	Oelsnitz (Vogtl)		ab	*20.38*	...	...	*3.19*	...	...	...	...	...	*12.00*	*11.25*	...	...	...	...	...	...	...	17.00	...
	Plauen (Vogtl) ob Bf		an	*21 15*	...	...	*3.57*	...	...	...	...	...	*12.23*	*12.11*	...	...	...	...	...	...	...	17.25	...
km	Zug Nr / Klasse			1029 3.	D 125 3.	1001 3.	D 105 2. 3.		1007 3.	1009 3.	✕ E 265 3.			1013 3.	Sa Dt 185 2. 3.	✕ Dt 95 2. 3.			✕ D 107 3.			D 121 2. 3.	
0	**Plauen** (Vogtl) ob Bf 173		ab	22.33	...	...	5.16	...	5.47	...	...	...	↳	13.03	bG	bG	...	...	...	...	...	17.39	...
30	**Reichenbach** (V) ob Bf.	168	ab	0.13	...	...	5.51	...	6.59	...	...	...	...	14.08	...	...	...	...	...	...	...	18.14	...
53	**Zwickau** (Sachs)		an	0.53	...	...	6.19	...	7.32	...	✕10.57		...	14.42	...	...		...	...	...	...	18.39	...
			ab	↳	1.22	1.58	6.24	...	7.55	...	11.01		...	14.58	Sa 15.52	...	16.37	...	...	...	...	18.47	...
69	**Glauchau** (Sachs)		an	—	1.37	2.26	6.39	...	8.22	...	11.17		...	15.24	16.07	...	17.04	...	...	...	...	19.02	...
	Erfurt 180	188 f	ab	...	...	...	*22.22*	...	...	...	7.13		...	*8.00*	...	✕ 14.54		...	...	...	...	...	...
	Weimar		ab	...	...	...	*23.18*	...	...	...	7.38		...	*8.40*	...	15.14		...	...	...	...	...	...
	Jena West		ab	...	...	...	*23.57*	...	...	...	8.06		...	*9.20*	...	15.35		...	...	...	...	...	...
	Gera Hbf 172 c		ab	—	...	...	*3.41*	...	*5.21*	...	9.19		...	*13.23*	*13.23*	16.18		...	...	...	...	...	...
69	**Glauchau** (Sachs)	168	ab	D 129	1.40	2.36	6.42	...	8.37	...	11.19	...	...	15.39	16.08	17.26	←	...	...	17.34	...	19.05	...
101	**Chemnitz** Hbf		an	2. 3.	2.18	3.40	7.20	...	9.51	↴	✕11.54	...	...	16.48	17.07	17.59	—	...	...	18.38	...	19.43	...
	Aue (Sachs) 171 k		ab	✕*22.03*	✕*22.03*	...	*4.20*	...	...	✕*6.34*	✕*6.34*	...	...	✕*14.12*	*15.03*	...	...	...	✕ 17.05		...	*17.28*	...
101	**Chemnitz** Hbf	168	ab	Sa 1.47	2.29	4.24	7.35	...	...	10.42	✕12.05	...	...	17.14	17.04	18.03	...	...	18.45	←	...	19.55	...
114	Flöha		an	2.03	2.45	4.46	7.51	...	...	11.06	12.19	...	...	17.36	17.14	18.17	...	...	19.02	...	...	20.11	...
142	Freiberg (Sachs)		an	2.52	3.27	5.41	8.35	...	...	12.01	12.52	...	...	18.29	17.55	18.53	—	...	19.44	...	...	20.55	...
168	Tharandt		an	|		6.44	|	...	...	12.54	|	...	...	19.29	:	|	...	...	|	...	...	|	...
182	**Dresden** Hbf		an	Sa 3.40	4.15	7.16	9.23	...	...	13.31	✕13.39	...	...	19.59	Sa 18.41	19.38	↴	...	✕ 20.33	↴	...	21.43	↴
	Zug Nr / Klasse			1504 2. 3.	472 2. 3.		♀	D 165 2. 3.		903 3.		673 3.	829 3.				D 75 2. 3.	Dt 85 2. 3.		Fr D 109 3.	Fr D 198 3.		677 3.
182	**Dresden** Hbf	159	ab	3.50	4.50	...	9.35	bG	...	14.12	↵	14.52	⊡16.17	...	...	19.41	20.07	bG	...	Fr 20.48	♀ oG	...	22.09
186	**Dresden-Neustadt**		an	4.01	5.01	...	9.43	...	...	14.22	...	15.03	16.28	...	...	✕ 19.49	20.15	↴	...	20.56	...	...	22.20
186	**Dresden-Neustadt**	160	ab	...	...	...	9.49	↴	...	...	...	15.09	16.42	...	...	↳	20.28	20.18	...	21.01	↴	...	22.39
223	**Bischofswerda**	161	an	...	...	...	10.43	...	...	...	...	16.31	18.06	...	...	...	21.13	21.02	...	Fr 21.50	...	...	23.53
0	**Bischofswerda**	161	ab	...	...	...	↓	10.54	...	...	...	↓	18.12	...	...	...	↓	21.03	...	↓	Fr 22.04	...	↓
39	Ebersbach (Sachs)		an	...	...	...	↓	11.42	...	...	...	↓	19.43	...	...	...	↓	21.48	...	↓	23.02	...	↓
64	**Zittau**		an	...	...	...	↓	12.12	...	...	...	↓	⊡20.36	...	...	...	↓	22.17	...	↓	Fr 23.39	...	↓
223	**Bischofswerda**	160	ab	...	...	...	10.46	...	...	...	...	16.35	...	...	...	...	21.14	...	...	Fr 21.54	...	...	23.56
242	Bautzen		an	...	...	...	11.06	...	...	...	...	17.05	...	...	...	...	21.35	...	...	22.14	...	...	0.24
264	Löbau (Sachs)		an	...	...	...	11.36	...	...	...	...	17.57	...	...	...	...	22.06	...	...	22.45	...	...	1.15
288	**Görlitz**		an	...	...	...	12.00	...	...	...	...	18.41	...	...	...	...	22.31	...	...	Fr 23.42	...	...	1.58

Approved For Release 2002/01/18 : CIA-RDP83-00415R008700070003-5

2b Dresden—Chemnitz (—Schwarzenberg) —Gera—Weimar—Erfurt

Approved For Release 2002/01/18 : CIA-RDP83-00415R008700070003-5

	D 122 2. 3.	Dt 96 2. 3.		E 277 3.	E 266 3.	D 108 2. 3.	D 126 3.	E 262 3.	km		Zug Nr / Klasse				E 265 3.			D 95 2. 3.	D 75 2. 3.	E 269 3.	D 125 3.			D 105 2. 3.
...	2.28	5.58		...	...	14.45	15.48	...		ab	*Görlitz* 160	2a	an	18.41	...		...		22.31	...	...	9.49	...	12.00
...	↓	↓	6.04	...	...	14.27	↓	...		ab	*Zittau* 161		an	↑	...	20.36	...	22.17	↑	...	...	↑	10.57	12.12
...	6.04	7.58	8.06	...	...	16.52	19.24	...		an	*Dresden-Neustadt* 160. 161		ab	15.09	...	16.42	...	20.18	20.28	...	..	5.48	7.04	9.49
	🍷	bG 🍷																bG 🍷						
...	6.19	✕ 8.17	↵	...	13.29	17.00	19 32	...	0	ab	**Dresden-Neustadt**	159	an	15.03	14.22	16.28	...	✕ 19.49	20.15	...	5.01	5 41	6.54	9.43
...	6.2	8.23	...	...	13.39	17.08	19.43	...	4	an	**Dresden** Hbf		ab	14.52	14.12	16.17	...	19.41	20.07	...	4.50	5.30	6.44	9.35
...	6.45	8.26	...	...	✕14.36	17.36	20.57	...		ab			an	↑	✕13.39	↑	...	19.38	↑	...	4.15	↑	↑	9.23
...	7.52	9.22	...	...	15.40	18.43	22.04	...	44	↓	Freiberg (Sachs)	168	an	...	12.52	...	...	18.53	...	...	3.27	...	...	8.37
...		|	...	...	16.08	19.14	22.34	...	72		Flöha		an	...	12.19	...	...	18.17	...	...	2.45	...	...	7.57
...	8.45	10.06	...	...	16.39	19.45	23.04	...	85	↓	Chemnitz Hbf		an	...	11.54	...	...	17.59	...	...	2.18	...	...	7.35
...	9.18	10.37	...	...	17.13	20.21	23.40	...	117	an	**Glauchau**		ab	...	11.19	...	...	17.26	...	...	1.40	...	...	6.42
...	10.07	10.38	...	...	17.22	21.00	23.43	...	117	ab	**Glauchau** 172 c	168	an	...	11.17	...	...	17.18	...	...	1.37	...	...	5.41
...	↓	↓	...	...	17.38	↓	24.00	...	133	an	**Zwickau** (Sachs) Hbf		ab	...	11.01	...	...	↑	...	...	1.22	...	...	↑
...			...	15.35	↓			3.05	0	ab	**Schwarzenberg** (Erzgeb)	171	an	...	↑	14.35	...		...	2.06	↑	...	...	
...			...	16.16				3.42	27	ab	**Aue** (Sachs)		an	...		13.49	...		...	1.25		...	...	
...			...	16.57	↓			4.24	37	an	**Zwickau** (Sachs) Hbf		ab	...	↑	12.40	...		...	0.42		...	...	
...			...	17.09	17.51		↳	4.38	133	ab	**Zwickau** (Sachs) Hbf	171a	an	...	10.57	↑	...		...	0.28	↵	...	...	
...			...	17.21	18.04		...	4.51	143	an	Werdau		ab	...	10.45	...	...		...	0.13	...	...	...	
...			...	|	↓		...	4.53		ab	Werdau	172a	an	...	↑	...	...		...	0.10	...	...	...	
...			...		↓		...	5.46		an	Wünschendorf (Elster)		ab	...	↑	...	...		...	23.15	...	...	...	
...	↓	↓	...	↳	18.06	↓	...	↓		ab	Werdau	173	an	...	10.43	...	...		...	↑	...	...	...	
...			...	...	18.19		...			ab	Crimmitschau		ab	...	10.29	...	...	↑	...		...	...	...	↑
...	10.34	10.57	...	...	18.31	21.29	...	↓		an	**Gößnitz**	172c	ab	...	10.16	...	...	16.58	...	↑	...	...	...	5.13
...	12.03	11.36	...	...	19.27	22.53	...	6.04		an	**Gera** Hbf		ab	...	9.19	...	...	16.18	...	22.55	...	...	...	3.41
...	12.14	11.38	...	...	19.35	23.35	...	6.27		ab			an	...	9.10	...	...	16.15	...	22.47	...	...	...	1.20
...	13.04		...	...	20.00	0.13	...	6.58		↓	Hermsdorf-Klosterlausnitz	188 f	↑	...	8.50	...	...		...	22.27	...	...	...	0.51
...	13.38		...	...	20.23	0.41	...	7.21		an	Göschwitz		ab	...	8.18	...	...		...	21.50	...	...	...	0.07
...	15.36	c 15.36	↰	...	b 1.26	...	...	a 9.36		an	*Saalfeld (S)* 188		ab	...	✕ 6.57	...	↰	c 12.17	...	20.33	...	...	...	...
...	13.54	12.19	↲	...	20.35	0.51	...	7.33		an	**Jena** West	188 f	ab	...	8.06	...	↳	15.35	...	21.38	...	...	...	23.57
...	14.54	12.48		...	21.08	1.35	...	8.15		an	**Weimar**		↑	...	7.38	...	...	15.14	...	21.11	...	...	...	23.18
...	15.33	13.08	..	..	✕21.33	4.50	E 246	8.45		an	**Erfurt** 180		ab	...	✕ 7.13	..	...	✕14.54	...	20.46	...	...	...	22.22
...	17.27	14 07	...	...	22.44	6.32	ab ↘	9.44		an	*Gotha*	192	ab	...	5.56	...	...	13.50	...	20.07	...	...	...	21.20
...	18.16	14.55	...	...	23.36	7.38	13.56	10.21		an	*Eisenach*		ab	...	4.52	...	...	12.50	...	19.28	...	...	...	20.27
...	✕20.18	17.27	...	...	...	8.38	14.30	✕11.30		an	*Bad Salzungen* 190		ab	...	...	...	...	✕11.53	...	18.46	...	...	...	✕19.37
...	...	18.19	...	...	...	9.58	15.03	...		an	*Bad Liebenstein-Schweina* 190a		ab	...	...	...	...	✕11.14	...	18.27	...	...	...	✕18.47

a † an 9.57. b außer nS. c Übergang in Jena West, Fußweg Jena West—Jena Paradies 8 Minuten.

5 (Warszawa–) Berlin–Magdeburg–Marienborn (Sachs-Anh) / Oebisfelde (–Hannover–Köln–Paris / Ostende)

	E 294 2. 3.		D 110 2. 3.	D 210 2. 3.		D 212 2. 3.	FD 112 1. 2. 3.	Dt 8 2. 3.		km		Zug Nr / Klasse				Dt 7 2. 3.		FD 111 1. 2. 3.	D 211 2. 3.	E 279 2. 3.	D 31 2. 3.	D 109 2. 3.	D 109 2. 3.	
...	...	...	...	...	...	...	22.45	...	...		ab	*Warszawa* 50		an	...	...	...	6.08	...	...	...	...	...	...
...	8.07	...	8.32	...	...	🍷	14.08	18.03	...	0	ab	**Berlin** Ostbf	207	an	...	9.40	..	15.22	🍷	17.59	🍷	...	20.51	...
...	8.25	...	8.47	...	...	...	14.23	18.16	...	4	ab	**Berlin** Friedrichstr.	208	an	...	9.27	...	15.07	...	17.44	...	...	20.36	...
...	8.39	...	9.02	...	...	...	14.38	18.27	...	9	ab	**Berlin** Zoolog Garten		an	...	9.15	...	14.47	...	17.31	...	...	20.23	...
...	9.57	...	↓	...	...	...	↓	19.37	...	78	an	Rathenow	208	ab	...	7.48	...	↑	...	16.20	...	...	↑	...
...	10.35	...	◆ 1)	...	...	...	◆ 1)	20.11	...	113	an	Stendal		ab	...	7.10	...	◆ 1)	...	15.46	...	...	◆ 1)	...
...	11.07	...	↓	...	...	...	↓	20.52	...	145	an	Gardelegen		ab	...	6.37	...	↑	...	15.13	...	...	↑	...
...	11.33	...	↓	...	...	...	↓	21.20	...	175	an	**Oebisfelde** ⊞		ab	...	6.09	...	↑	...	14.47	...	...	↑	...
...	...	...	11.12	...	...	...	16.44	...	...	149	an	**Magdeburg** Hbf 207		ab	...	...	...	12.39	...	...	...	...	18.10	...
...	...	...	6.05	...	...	e 8.46	↓	...	...		ab	*Dresden Hbf* 164		an	...	...	...	↑	19.19	...	...	...	3.34	...
...	...	...	8.50	...	...	13.55		...	...		ab	*Leipzig Hbf* 183. 184		an	...	...	...		14.45	...	...	...	20.36	...
...	...	7.47	a 8.30	...	↱	14.34		...	...		ab	*Halle (S)* 184		an	...	...	...		14.04	→	↓	...	20.02	...
...	...	10.33	11.03	...		16.02		...	...		an	*Magdeburg Hbf* 183. 184		ab	...	...	...	↑	12.38	...	↓	...	18.22	...
...	...	↓	8.06	...	b 10.36	|		...	...		ab	*Erfurt*	185	an	...	...	...	18 50	↑	...	b 17.13	...	21.40	...
...	...		11.22	...	...		↓	...	...		an	*Magdeburg Hbf*		ab	...	...	...	13.00	↑	...	...	...	18.14	...
...	...	↳	11.27	...	...	↳	16.59	...	...	149	ab	**Magdeburg** Hbf	207	an	...	...	...	12.24	↲	...	...	...	17.56	...
...	...	...	12.02	...	...	...	17.34	...	...	187	an	**Marienborn** (Sachs-Anh) ⊞		ab	...	...	...	11.50	...	...	...	...	17.22	...
...	...	...	13.11	..	ab	...	18.43	...	...		an	*Helmstedt*		ab	...	...	...	10.39	...	...	an	...	16.11	...
...	...	...	14.06	→	14.44	...	19.31	...	...		an	*Braunschweig Hbf*		ab	...	...	...	9.49	...	...	14.55	→	15.18	...
...	...	...	17.58	...	↓	...	...	...	...		an	*Osnabrück Hbf*		ab	...	...	...	...	...	...	↑	...	12.00	...
...	...	...	19.45	...		...	...	...	...		an	*Hoek v Holland*		ab	...	...	...	...	...	...		...	6.53	...
...	...	...	15.09	...	d	...	20.30	...	...		an	*Hannover Hbf*		ab	...	...	...	8.50	...	...	d	...	14.18	...
...	...	...	17.39	...		...	1.16	...	...		an	*Bremen Hbf*		ab	...	...	...	5.39	...	...		...	12.03	...
...	...	...	18.42	↙ ab		...	...	...	...		an	*Bremerhaven Hbf*		ab	...	...	...		...	...		an ↖	11.01	...
...	...	...	18.02	18.17	↓	...	23.20	...	...		an	*Hamm (Westf)*		ab	...	...	...	5.56	...	...	↑	11.08	11.25	...
...	...	...	19.22	↓	↓	...	↓	...	...		an	*Wuppertal-Elberfeld*		ab	...	...	...	↑	...	...		↑	10.01	...
...	...	...	↓	18.43	h 19.26	...	23.55	...	...		an	*Dortmund Hbf*		ab	...	...	...	5.29	...	...	h 9.43	10.42	↑	...
...	...	...		c 19.26	20.12	...	0.31	...	...		an	*Essen Hbf*		ab	...	...	...	4.51	...	...	8.57	10.07		...
...	...	...	✕	19.50	0.35	...	0.50	...	...		an	*Duisburg Hbf*		ab	...	...	...	4.32	...	...	8.22	9.43	✕	...
...	...	...		↓	21.28	...	↓	...	...		an	*M-Gladbach Hbf*		ab	...	...	...	↑	...	...	7.23	8.08		...
...	...	...	↓	20.13	...	...	1.13	...	...		an	*Düsseldorf Hbf*		ab	...	...	...	4.09	...	...	...	9.21	↑	...
...	...	...	20.06	...	...	...	1.51	...	...		an	*Köln Hbf*		ab	...	...	...	3.30	...	...	...	...	9.15	...
...	...	...	...	...	...	...	10.40	...	...		an	*Paris Nord*		ab	...	...	...	19.00	...	...	...	...	...	...
...	...	...	...	...	...	...	7.25	...	...		an	*Bruxelles Nord*		ab	...	...	...	22.30	...	...	...	...	...	...
...	...	...	...	...	...	...	9.10	...	...		an	*Ostende*		ab	...	...	...	20.50	...	...	...	...	...	...

a Übergang in Bitterfeld. b über Halle (S). c Essen-Altenessen. d über Soest—Hameln. e ab Dresden-Neustadt. h Dortmund Süd.

◆ 1) Benutzung nur mit Interzonenpaß und Interzonenfahrkarte, im Gebiet der DDR in Richtung aus Berlin nur zum Zusteigen, in Richtung nach Berlin nur zum Aussteigen.

Approved For Release 2002/01/18 : CIA-RDP83-00415R008700070003-5

Approved For Release 2002/01/18 : CIA-RDP83-00415R008700070003-5

20 Berlin – Halle (S) / Leipzig – Erfurt (– Meiningen) – Eisenach (Kassel / Frankfurt [M])

km	Zug Nr	Tab.		804		D 46	802		D 42	806		E 248	836	Dt 38	E 216	Dt 28	D 6	D 50	D 2	D 18		832		D 20
	Klasse			3.		2. 3.	3.		2. 3.	3.		3.	3.	2. 3.	3.	2. 3.	2. 3.	2. 3.	2. 3.	2. 3.		3.		2. 3.
	Berlin Ostbf	180	ab	..	...	✕	...	...	11.17	...	...	...	...	oG 🍷	...	16.23	16.35	...	19.02	22.39	...	...	...	22.54
	Berlin Friedrichstr	180	ab	...	...	...	...	..	11.32	..	...	...	...	...	..	↓	16.50	...	19.17	22.54	...	...	...	23.12
	Berlin Zool Garten	180	ab	...	...	..	...	...	11.47		...	...	...	...	...	↓	17.05	...	19.32	23.07	...	...	...	23.27
0	**Berlin** Anh Bf	180	ab	6.05	...	7.13	7.44	...	🍷	12.34	...	...	13.54	X 14.10	...	↓	↓	17.44	↓	↓	...	21.51	...	↓
63	Jüterbog	180	↓	7.50	...		10.14	...	↓	14.16	...	...	15.50	15.13	...	18.26	✕	18.46	↓	↓	...	23.45	...	↓
95	Lutherst Wittenberg	180		8.54	...		10.53	...	↓	14.58	...	...	16.47	1[illegible].44	...	18.50	↓	19.17	↓	↓	...	0.37	...	↓
132	Bitterfeld	180	an	9.33	↓		11.39	↓	14.22	16.03	↓	...	17.4[illegible]	16.18	...	19.18	19.48	19.52	◆1)	🛏	...	1.50	↓	↓
132	Bitterfeld	180	ab	↓	9.37		↓	12.08	14.53	↓	X 16.55	...	↓	16.20	...	↓	19.51	X 19.59	↓	↓	...	↓	4.42	↓
164	**Leipzig** Hbf	180	an	↓	10.26	9.54	↓	12.59	15.51	↓	X 17.55	...	↓	X 16.53	...	↓	20.24	X 20.51	↓	↓	...	↓	5.36	↓
132	Bitterfeld	180	ab	9.35	—	↓	11.43	...	14.24	16.29	...	...	18.16		...	19.19	↓	19.54		↓	...	1.53	...	↓
162	**Halle** (S)	180	an	10.05	...	↓	12.28	...	14.52	17.15	...	...	19.03		...	19.43	↓	20.23	22.21	↓	..	2.24	...	2.39
	Halle (S)	201	ab	10.49	...	↓	12.50	...	16.43	18.48	...	...	...		...	20.36	↓	22.35	↓	↓	...	X 4.47	...	↓
	Sangerhausen	201	an	12.56	**E 250**	↓	14.42	...	18.19	20.58	...	...	...		...	0.05	↓	0.36	↓	2.50	...	X 7.28	...	↓
	Nordhausen	201	an	14.12	3.	↓	15.59	...	19.35	22.11	...	...	...		...	...	↓	5.04	↓	5.04	...	...	...	↓
	Schwerin (M) Hbf 110	40	ab	3.26	3.26	↓	...	...	...	10.23	...		...		...	...	d 12.17	...	↓	↓	...	...	...	↓
	Stendal 209a	40	ab	5.55	5.55	↓	...	...		12.55	...	17.07	...		...	...	d 15.07	17.07	17.07	↓	...	17.57	...	↓
	Magdeburg Hbf	40	ab	7.12	7.30	↓	...	...	12.38	14.11	...	18.14	...		...	...	d 16.15	18.22	18.22	↓	...	20.30	...	↓
	Halle (S)	184	an	8.52	↓	↓	...	...	14.04	15.48	...	↓	...		..	...		20.02	20.02	↓	...	23.07	...	↓
162	**Halle** (S)	180	ab	10.43	↓	↓	13.02	...	15.02	17.25	...	Über Güsten – Sangerhausen	19.27		..	19.46	↓	20.33	22.31	↓	...	2.56	...	2.49
175	Merseburg	180	↓	11.01	↓	↓	13.27	...	15.17	17.48	...	↓	19.44		...	↓	↓	20.48	↓	↓	...	3.15	...	↓
194	**Weißenfels**	180	an	11.28	↓	↓	13.57	...	15.35	18.17	...	↓	20.19		...	↓	↓	21.07	↓	↓	...	3.38	...	3.17
	Dresden Hbf	40. 164. 164e	ab	↓	Über Güsten – Sangerhausen	6.05	↓	a 8.46	...	...	14.06	↓	↓		14.06	↓	18.03		18.03	↓	↓	↓	...	↓
	Leipzig Hbf	40. 164. 164e	an	↓	↓	8.37	↓	11.20	...	...	16.39	↓	↓		16.39	↓	20.25		20.25	↓	↓	↓	...	↓
164	**Leipzig** Hbf	180	ab	↓	↓	10.10	↓	12.29	...	...	16.50	↓	↓	↳	17.30	↓	20.35		b 20.56	↓	↓	↓	...	↓
204	**Weißenfels**	180	an	↓	↓	10.50	↓	13.50	...	...	c 18.17	↓	↓	...	18.23	↓	21.14		↓	↓	↓	↓	...	↓
194	**Weißenfels**	180	ab	11.32	↓	10.52	14.00	↩	15.37	18.29	↩	↓	20.21	...	18.24	↓	21.28	←	↓	↓	4.15	4.48	...	3.19
208	**Naumburg** (S) Hbf	180	an	11.54	↓	11.12	14.22	...	15.54	18.49	...	↓	20.44	...	18.40	20.23	21.46	...	↓	↓	4.36	5.14	...	3.36
		180	ab	12.00	↓	11.14	14.26	...	15.56	18.53	...	↓	20.47	...	18.42	20.24	21.48	...	↓	↓	5.03	5.20	...	3.38
234	Apolda	180	an	12.45	↓		15.07	...	16.26	19.35	...	↓	21.32	...	19.14		22.13	...	↓	↓	5.48	6.12	...	4.04
249	**Weimar**	180	an	13.11	↓	11.58	15.30	...	16.47	20.00	...	↓	21.58	...	19.33	20.55	22.33	...	↓	↓	6.16	6.42	...	4.24
270	**Erfurt**	180	an	13.47	11.00	12.24	16.05	↓	17.13	20.37	↓	21.40	22.32	...	19.58	21.17	23.00	↓	0.07	4.02	X 6.58	7.19	...	4.50
	Erfurt	417	ab	14.06	11.13	14.06	17.54	↓	17.54	...	↓	21.50	23.36	...	...	21.50	23.36	↓	...	6.08	9.06	9.06	...	6.08
	Suhl	417	an	16.34	13.33	16.34	20.49	↓	20.49	...	↓	23.27	1.42	...	...	23.27	1.42	↓	...	8.28	10.36	10.36	...	8.28
	Meiningen	417	an	17.31	14.36	17.31	21.41	↓	21.41	...	↓	23.59	2.31	...	...	23.59	2.31	↓	...	9.26	11.07	11.07	...	9.26
270	**Erfurt**	192	ab	14.42	...	12.36	16.36	X 17.28	18.42	22.00	↩	...	0.25	...	...	22.00	0.25	↳	0.17	4.12	7.12	9.13	...	5.38
298	Gotha	192	an	15.30	...	13.09	17.27	X 18.22	19.27	22.44	...	...	1.08	...	...	22.44	1.08	...	↓	4.41	7.59	9.44	...	6.32
327	**Eisenach**	192	an	■ 17.22	...	13.45	18.16	...	20.20	23.36	...	...	...	...	...	23.36	..	...	1.10	5.11	8.49	10.21	...	7.38
	Wartha (Werra) ⊞		an	...	...												...	...	1.25	...	...	...	...	...
	Bebra		an	...	...												...	...	3.25	...	...	...	...	...
	Kassel Hbf		an	...	...												...	...	5.12	...	...	...	...	...
	Fulda		an	...	...												...	...	5.34	...	...	...	...	...
	Frankfurt (M) Hbf		an	...	...												...	...	7.36	...	...	...	...	...

a Dresden-Neustadt. b Übergang in Halle (S) an ✝ Leipzig Hbf ab *19.20*. c Übergang in Großkorbetha. d Übergang in Leipzig. ■ X außer So.
◆1) Benutzung nur mit Interzonenpaß und Interzonenfahrkarte, im Gebiet der DDR nur zum Zusteigen.

20 (Frankfurt [M] / Kassel –) Eisenach – (Meiningen –) Erfurt – Halle (S) / Leipzig – Berlin

km	Zug Nr	Tab.			D 1		D 5	803	Dt 27	805			807		E 215	E 219	E 247		D 41		E 251	D 45	D 19	D 17
	Klasse				2. 3.		2. 3.	3.	2. 3.	3.			3.		3.	2. 3.	3.		2. 3.		3.	2. 3.	2. 3.	2. 3.
	Frankfurt (M) Hbf		ab	...	20.05	...	...	...	...	...	...	...	...	...	...	...	...	...	...	...	...	...	...	...
	Fulda		ab	...	21.58	...	...	...	...	...	...	...	...	...	...	...	...	...	...	...	...	...	...	...
	Kassel Hbf		ab	...	21.56	...	...	...																...
	Bebra		ab	...	23.33	...	...	...																...
	Wartha (Werra) ⊞		ab	...	1.28	...	...	...																...
0	**Eisenach**	192	ab	...	1.43	...	✕	...	🍷	...	...	...	4.52	...	...	...	...	...	10.29	...	12.50	15.30	20.27	22.48
29	*Gotha*	192	↓	...	↓	...	...	...	...	...	...	...	5.56	...	6.43	...	6.43	...	10.12	...	13.50	16.06	21.20	23.20
57	**Erfurt**	192	an	...	2.35	↓	...	...	...	...	...	...	6.40	...	7.34	...	7.34	...	11.44	...	14.35	16.32	22.00	23.46
	Meiningen	417	ab	...	...	↓	0.26	...	0.26	0.26	...	...	4.27	...	4.27	...	4.27	...	8.05	...	...	12.54	19.11	19.11
	Suhl	417	ab	...	...	↓	1.17	...	1.17	1.17	...	...	4.58	...	4.58	...	4.58	...	9.14	...	...	13.53	20.09	20.09
	Erfurt	417	an	...	...	↓	3.12	...	3.12	3.12	...	..	6.28	...	6.28	...	6.28	...	11.28	...	...	16.24	22.14	22.14
37	**Erfurt**	180	ab	...	2.45	↳	3.38	...	4.30	4.50	...	...	6.55	...	7.46	...	8.06	...	11.58	...	15.01	16.40	23.15	0.02
78	Weimar	180	↓	...	↓	...	4.04	...	4.50	5.32	...	...	7.33	...	8.09	...	Über Sangerhausen – Güsten	...	12.24	...	Über Güsten – Sangerhausen	17.09	23.41	↓
93	Apolda	180		...	↓	...	4.21	...	↓	5.54	...	...	7.56	..	8.23	...	↓	...	12.41	...	↓	↓	23.57	🛏
119	**Naumburg** (S) Hbf	180	an	...	◆1)	...	4.45	...	5.22	6.35	...	...	8.41	...	8.50	...	↓	...	13.09	...	↓	17.47	0.21	↓
		180	ab	...	↓	...	4.47	...	5.23	6.39	...	...	8.58	...	8.51	...	↓	...	13.11	...	↓	17.49	0.23	↓
133	**Weißenfels**	180	an	...	↓	...	5.05	↓	↓	7.01	↓	...	9.20	↓	9.07	...	↓	...	13.30	↓	↓	18.09	0.41	↓
0	**Weißenfels**	180	ab	...	...	...	5.07	↓	↓	↓	8.05	...	↓	a 9.24	9.09	...	↓	...	↓	14.37	↓	18.11	↓	Erfurt – Berlin und Sangerhausen
40	**Leipzig** Hbf	180	an	...	c 6.09	...	5.46	↓	↓	↓	9.04	...	↓	10.45	9.50	↓	↓	...	↓	15.54	↓	18.56	↓	↓
	Leipzig Hbf	164	ab	...	...	...	6.14	↓	↓	↓	10.02	...	↓	14.06	10.02	↓	↓	...	↓	16.37	↓	19.30	↓	↓
	Dresden Hbf	164	an	...	...	...	8.48	↓	↓	↓	12.30	...	↓	16.53	12.30	↓	↓	...	↓	19.19	↓	22.08	↓	↓
133	**Weißenfels**	180	ab	...	↓	...	↓	5.12	↓	7.05	...	...	9.24	...	...	↓	↓	...	13.32	...	↓	↓	0.43	↓
152	Merseburg	180	↓	...	↓	...	↓	5.45	↓	7.40	...	...	10.03	...	...	↓	↓	...	13.51	...	↓	↓	↓	↓
165	**Halle** (S)	180	an	...	4.25	↓	↓	6.26	6.06	8.00	...	...	10.24	...	...	↓	↓	...	14.07	...	↓	✕	1.11	↓
	Halle (S)	184	ab	...	↓	7.37	↓	7.37	7.37	10.02	...	...	11.34	...	...	↓	↓	...	14.34	...	↓	↓	1.21	↓
	Magdeburg Hbf	184	an	...	↓	9.10	↓	9.10	9.10	12.36	...	...	13.12	...	...	↓	11.22	...	16.02	...	18.18	↓	b 6.36	↓
	Stendal 209a	184	an	...	↓	10.12	↓	10.12	10.12	...	...	...	14.16	...	...	↓	14.16	...	19.06	...	20.04	↓	9.03	↓
	Schwerin (Meckl) Hbf 110	184	an	...	↓	14.38	↓	14.38	14.38	...	...	...	16.40	...	...	↓	16.40	...	...	...	22.36	↓	...	↓
	Nordhausen	201	ab	...	↓	...	↓	...	...	...	...	...	X 7.01	...	...	↓	...	...	10.40	...	...	↓	...	22.16
	Sangerhausen	201	ab	...	↓	...	↓	...	4.01	X 4.56	...	...	8.27	...	...	↓	...	...	11.40	...	...	↓	21.40	1.17
	Halle (S)	201	an	...	↓	...	↓	...	6.05	X 7.04	...	...	X 10.19	...	...	↓	...	...	13.47	...	...	↓	0.10	↓
165	**Halle** (S)	180	ab	...	4.39	...	↓	...	6.08	8.30	...	...	10.45	...	...	↓	...	...	14.17	...	...	↓	1.21	↓
195	Bitterfeld	180	an	...	↓	...	...	...	6.31	9.15	...	...	11.16	...	...	↓	...	...	14.45	...	...	↓	↓	↓
0	**Leipzig** Hbf	180	ab	...	↓	...	5.58	...	↓	↓	...	10.32	↓	...	...	9.58	...	X 13.34	↓	...	...	19.09	↓	↓
33	Bitterfeld	180	an	...	↓	...	6.30	...	↓	↓	...	11.13	↓	...	...	10.30	...	X 14.25	↓	...	...	↓	↓	↓
195	Bitterfeld	180	ab	...	↓	...	6.34	...	6.32	9.27	...	↳	11.19	...	...	10.33	...	↳	14.47	...	...	↓	↓	↓
232	Lutherst Wittenberg	180	an	...	↓	...	↓	...	7.00	10.25	...	...	12.12	...	...	11.07	...	...	↓	...	...	20.12	↓	↓
264	Jüterbog	180	an	...	↓	...	↓	...	7.2[illegible]	11.18	...	...	13.12	...	...	11.40	...	...	↓	...	...	↓	↓	↓
327	**Berlin** Anh Bf	180	an	...	↓	...	↓	...	↓	13.31	...	...	15.31	...	...	↓	...	...	↓	...	...	22.06	↓	↓
	Berlin Zool Garten	180	an	...	7.31	...	9.22	...	↓	...	...	...	...	...	...	↓	...	...	17.39	...	...	...	4.45	5.14
	Berlin Friedrichstr	180	an	...	7.44	...	9.25	...	↓	...	...	...	...	...	...	↓	...	...	17.54	...	...	...	4.58	5.27
	Berlin Ostbf	180	an	...	8.01	...	9.50	...	[illegible]	...	...	...	...	...	...	13.45	...	...	18.11	...	...	...	5.13	5.42

a Übergang in Großkorbetha. b Übergang in Köthen. c Übergang in Halle (S).
◆1) Benutzung nur mit Interzonenpaß und Interzonenfahrkarte, im Gebiet der DDR nur zum Aussteigen.

Approved For Release 2002/01/18 : CIA-RDP83-00415R008700070003-5

Approved For Release 2002/01/18 : CIA-RDP83-00415R008700070003-5

20a Berlin–Leipzig (–Gera, Chemnitz und Zwickau [Sachs])

D 46 2.3.	D 186 2.3.	862 3.	D 42 2.3.	✕ D 38 2.3.	D 120 2.3.	D 6 2.3.	D 138 2.3.	E 274 3.	D 30 2.3.	E 220 2.3.	km	Zug Nr / Klasse			✕ D 37 2.3.	D 5 2.3.	E 273 3.	D 29 2.3.	D 137 2.3.	E 219 2.3.	807 3.	D 41 2.3.	D 185 2.3.	D 45 2.3.
✕	7.12	...	11.17	oG Y	oG Y	16.35	...	...	oG Y	22.26		ab Berlin Ostbf	180. 182	an	...	9.50	...	oG Y	...	13.25	...	18.11	19.39	✕
...	7.27	...	11.32	...	◆1)	16.50	...	...	...			an Berlin Friedrichstr		an	...	9.35	...	...	...		...	17.54	19.24	...
...	7.42	...	11.47	...	...	17.05	...	...	...			ab Berlin Zool Garten		an	...	9.22	...	...	...		...	17.39	19.11	...
7.13		7.44		✕14.10	15.59		18.51	19.27	20.18		0	ab Berlin Anh Bf	180	an	✕8.46		9.10	9.46	10.29		15.31			22.06
		9.45				✕		20.19			50	ab Luckenwalde		an		Y	8.07				13.44			
	Y	10.14		15.13	17.02		19.54	20.43	◆1)	0.13	63	ab Jüterbog		an			7.52	◆1)	9.18	11.40	13.12		Y	
		10.53		15.44	17.32			21.22		0.46	95	ab Lutherst Wittenberg		an			7.22			11.07	12.12			20.12
		11.39		16.18	18.05	18.48	20.56	21.59		1.21	132	an Bitterfeld		ab		6.34	6.48		8.14	10.33	11.19			
												ab Berlin-Wannsee	182	an										
												ab Belzig		an										
	9.56		13.55			19.20						an Dessau Hbf		ab		7.00			Y			15.13	16.40	
	9.58	1462 3.	13.57			19.22						ab Dessau Hbf		an		6.57					1407 3.	15.10	16.34	
	10.24		14.22			19.48						an Bitterfeld 183		ab		6.04						14.47	16.09	
	10.26	12.08	14.53	16.20	18.07	19.51	20.58	22.10		1.24	132	ab Bitterfeld	180 183	an		6.30	6.47		8.12	10.30	11.13	✕14.25	16.07	
		12.27	14.14					22.26			144	an Delitzsch Berl Bf		ab			6.33				10.59	(14.09		
9.54	10.59	12.59	15.51	✕16.53	18.39	20.24	21.31	22.49	22.30	1.57	164	an Leipzig Hbf		ab	✕5.48	5.58	6.08	7.23	7.40	9.58	10.32	✕13.34	15.33	19.09
✕11.26	✕11.26	13.05	...	✕17.05	20.57	20.57	22.03	b23.20	23.04	3.12		ab *Leipzig Hbf*	187	an	22.36	...	...	✕7.08	7.28	9.20	9.20	11.26	14.48	18.08
12.55	12.55	14.45	...	17.59	22.39	22.39	22.52	✕0.48	h	h		an *Zeitz*		ab	21.10	...	...	5.26	6.43	8.23	8.23	10.37	13.12	16.37
✕13.54	13.54	15.48	...	18.34	23.57	23.57	23.29	6.05	1.56	6.15		an *Gera Hbf*		ab	20.17	...	...	...	6.08	7.15	7.15	10.02	12.08	✕15.55
✕10.00	✕14.30	✕14.30	19.18	19.18	19.18	23.38	23.38	23.38	23.38	3.00		ab *Leipzig Hbf*	20b. 170	an	5.29	5.29	5.29	✕6.37	✕6.37	✕8.33	✕8.33	...	✕13.47	18.24
✕11.38	✕16.02	✕16.02	20.54	20.54	20.54	1.30	1.30	1.30	1.30	5.30		an *Chemnitz Hbf*		ab	3.50	3.50	3.50	✕4.06	✕4.06	✕7.07	✕7.07	...	✕12.22	17.04
10.48	11.11	13.06	18.48	18.48	18.48	22.20	22.20	23.04	23.24	2.05		ab *Leipzig Hbf*	173	an	5.45	5.45	5.45	5.45	6.08	8.15	8.30	12.42	15.20	19.03
12.24	11.57	14.17	19.34	19.34	19.34	23.52	23.52	23.58	23.58	2.56		an *Altenburg (Thür)*	173 / 2	ab	4.53	4.53	4.53	4.53	4.33	7.17	7.37	11.22	14.27	18.07
Sa13.35	12.48	15.32	20.26	20.26	20.26	0.53	0.53	0.53	0.53	3.57		an *Werdau 171a. 173*	2	ab	4.00	4.00	4.00	4.00	3.12	5.44	6.53	...	13.47	17.23
Sa14.06	13.30	■16.27	20.41	20.41	20.41	1.09	1.09	1.09	1.09	4.18		an *Zwickau (Sachs) 171a*	2	ab	3.44	3.44	3.44	3.44	2.42	4.38	6.37	...	13.11	17.09

b außer vS. h über Gößnitz. ◆1) Benutzung nur mit Platzkarte. ■ ✕ außer Sa.

20b (Berlin / Magdeburg–Halle (S) –) Leipzig–Chemnitz

22.26	...	...	...	7.27	...	...	...	...	...		ab *Berlin Friedrichstr 182*	20a	an	...	b13.25	...	b13.25	19.24	...	...	...	...	
	...	7.13	7.44		...	✕14.10	15.59	...	19.27		ab *Berlin Anh Bf*	180 / 20a	an	✕8.46		...			...	22.06	...	...	✕8.46
0.46	...		10.53		...	15.44	17.32	...	21.22		ab *Lutherst Wittenberg*		an		11.07	...	11.07		...	20.12	...	...	
1.24	...		12.08		...	16.20	18.07	...	22.10		ab *Bitterfeld*		an		10.30	...	10.30	16.07	...		...	...	
1.57	...	9.54	12.59		...	✕16.53	18.39	...	22.49		an *Leipzig Hbf*		ab	✕5.48	9.58	...	9.58	15.33	...	19.09	...	...	✕5.48
23.30	...	7.12	6.32	...	14.11	...	c16.15	...	✕17.20		ab *Magdeburg Hbf*	184	an	9.10	c11.03	...	13.12	16.02	19.01	22.35	...	c2.32	9.25
	5.50	9.01	12.43	13.14	15.54	g16.17	17.58	...	22.09		ab *Halle (S)*		an	7.37	9.35	...	11.26	14.30	17.23	20.04	✕21.35		4.52
2.22	6.56	9.36	13.28	14.22	16.27	g17.25	19.01	...	22.40		an *Leipzig Hbf*		ab	6.56	8.53	...	10.52	13.55	16.48	19.20	✕20.56	23.41	4.18
1.05	4.27	✕6.35	...	9.58		13.32	17.30	...	✕20.27		ab *Dessau Hbf 183*	20a	an	...	9.47	...	...	16.34	17.59	21.59	23.17	0.59	✕6.09
1.41	5.30	✕7.56	12.08	10.26		14.53	17.59	...	21.25		ab *Bitterfeld*	180. 183 / 20a	an	6.30	9.22	...	10.30	16.07	16.55	21.02	22.18	0.22	5.03
2.22	6.40	✕8.50	12.59	10.59		15.51	18.32	...	✕22.24		an *Leipzig Hbf*		ab	5.58	8.50	...	9.58	15.33	16.00	20.07	21.22	23.41	4.07
E 225 3.	**2604 3.**	**Dt 152 bG 2.3.**	**2606 3.**	**Dt 154 bG 2.3.**		**2608 3.**	**Dt 158 bG 2.3.**		**E 260 2.3.**	**km**	**Zug Nr / Klasse**			**E 259 2.3.**	**Dt 151 bG 2.3.**		**2603 3.**	**Dt 153 bG 2.3.**	**2605 3.**	**Dt 157 bG 2.3.**	**2607 3.**	**E 226 3.**	**✕ 2555 3.**
3.00	7.19	✕10.00	14.11	✕14.30		17.39	19.18	...	23.38	0	ab Leipzig Hbf	170	an	5.29	✕8.33	...	9.24	✕13.47	15.45	18.24	20.27	23.28	✕1.40
Y	8.05	10.35	15.12	15.04	...	18.45	19.51	...	0.15	33	Bad Lausick			4.57	8.04	...	8.51	13.18	15.03	17.56	19.07		
4.19	8.34	10.50	15.32	15.19	...	19.20	20.04	...	0.33	44	Geithain			4.44	7.51	...	8.31	13.06	14.40	17.45	18.46	22.22	0.11
4.36	8.46		15.44		...	19.32	20.14	...	0.44	50	Narsdorf			4.34		...	8.15		14.29		18.27	22.10	23.53
5.05	9.14	10.17	16.13	15.43	...	20.08	20.33	...	1.05	66	Burgstädt			4.13	7.27	...	7.48	12.42	14.04	17.23	18.02	21.48	23.30
5.16	9.26	10.25	16.25		...	20.21	20.42	...	1.17	70	Wittgensdorf ob Bf			4.06	7.20	...	7.37	12.35	13.56	17.16	17.35	21.41	23.23
5.30	9.45	✕11.38	16.38	✕16.02	...	20.40	20.54		1.30	81	an Chemnitz Hbf		ab	3.50	✕7.07	...	7.14	✕12.22	13.31	17.04	17.11	21.25	✕23.00
7.22	...	12.58	...	16.25	...	✕21.25	✕21.25	†22.45	✕4.13		ab *Chemnitz Hbf (unt Bf)*	169	an	2.33	6.56	...	6.56	✕8.22	...	✕17.00	✕17.00	20.51	20.51
9.51	...	a16.45	...	18.54	...	✕23.41	✕23.41	†1.09	✕6.40		an *Annaberg-Buchholz*		ab	0.26	4.28	...	4.28	✕5.51	...	d14.20	d14.20	18.05	18.05

a Sa an 15.42. b an Ostbf. c über Dessau siehe 183. d Sa ab 13.47. g ✕ außer Sa.

21 Berlin–Magdeburg–Halberstadt–Thale

			360 3.	D 124 2.3.			D 128 2.3.		364 3.		km	Zug Nr / Klasse				365 3.	D 123 2.3.				361 3.	D 127 2.3.		315 3.	
...	...	...	6.30	8.20	...	...	17.03	...	19.17	...	0	ab Berlin Ostbf		an	...	12.08	10.19	...	...	...	20.16	22.22	...	...	...
...	...	...	6.48	8.35	...	...	17.18	...	19.34	...	4	ab Berlin Friedrichstr		an	...	11.53	10.04	...	...	...	20.01	22.07	...	...	...
...	...	...	7.02	8.50	...	...	17.33	...	19.47	...	9	ab Berlin Zool Garten		an	...	11.39	9.51	...	...	...	19.48	21.54	...	...	...
...	...	...	7.42	9.42	...	...	18.08	...	20.31	...	33	ab Potsdam	5.	an	...	10.50	9.12	...	...	...	19.00	21.14	...	...	...
...	...	...	8.57	10.34	...	...	18.51	...	21.44	...	68	ab Brandenburg	207	an	...	9.32	8.27	...	...	...	17.43	20.26	...	...	...
...	...	...	9.51	11.00	...	...	19.28	...	22.28	...	98	ab Genthin		ab	...	8.50	8.02	...	...	...	17.01	20.01	...	...	...
...	...	...	10.30	11.26	...	...	19.51	...	23.11	...	125	ab Burg b Magdeburg		ab	...	8.13	7.39	...	...	...	16.23	19.25	...	...	...
...	...	...	11.16		...	...	20.13	...	23.47	...	147	ab Magdeburg Neustadt		ab	...	7.33		...	...	...	15.40		...	...	...
...	...	...	11.21	11.50	...	...	20.17	...	23.52	...	149	an Magdeburg Hbf		ab	...	7.26	7.11	...	...	...	15.33	18.55	...	...	...
	882 3.	**884 3.**			**886 3.**	**888 3.**				**880 3.**		**Zug Nr / Klasse**			**881 3.**			**883 3.**		**885 3.**			**887 3.**	**889 3.**	
...	6.42	10.40	...	12.02	14.10	16.52	20.33	...	0.15	22.08	149	ab Magdeburg Hbf	205	an	6.11	6.40	6.53	9.25	...	13.07		18.43	19.26	21.59	...
...	7.56	11.51	...	12.39	15.32	18.01	21.07	...	1.22	23.16	187	an Oschersleben (Bode)		ab	5.00	5.39	6.18	8.13	...	11.54	...	18.06	18.14	20.43	...
...	8.49	12.39		13.03	16.20	18.52	21.31	...	2.05	23.58	207	an Halberstadt		ab	...	4.53	5.55	7.22	...	11.10	...	17.43	17.10	20.00	...
...	9.10	13.43		13.43	17.05	20.16	0.10	...	✕4.31	0.10		ab *Halberstadt*	204 m	an	...	✕3.55	✕5.44	6.52	...	10.27	...	16.50	16.50	19.51	...
...	9.46	14.23		14.23	17.35	20.49	0.42	...	✕5.05	0.42		an *Blankenburg (Harz)*		ab	...	✕3.25	✕5.11	6.20	...	9.55	...	16.20	16.20	19.21	...
...	9.10	13.45		13.15	17.05	20.12	22.20	...	4.03	4.03		ab *Halberstadt*	204	an	...	...	5.32	7.11	...	10.51	...	17.32	16.34	19.53	...
...	10.00	14.33		13.49	17.54	20.59	23.10	...	4.50	4.50		an *Wernigerode*		ab	...	...	4.52	6.32	...	10.10		16.41	15.60	19.10	...
...	10.25	16.24		16.24	18.16	...	...	...	✕5.00	✕5.00		ab *Wernigerode*	204 e	an	...	...	...	...	...	9.57	†15.32	14.32	14.32	19.04	...
...	11.13	17.06		17.06	19.18	...	...	...	(5.47	(5.47		an *Drei Annen Hohne*		ab	...	...	...	...	...	9.15	†14.50	13.50	13.50	18.22	...
...	†12.38	...		...	...	...	...	...	a✕6.15	a✕6.15		an *Brocken*		ab	...	...	...	...	...	a✕6.36	†13.30	✕12.49	✕12.49	16.30	...
...	10.30	15.02		14.08	18.20	21.20	23.31	...	5.22	5.22		an *Jlsenburg 204*		ab	...	...	4.27	6.10	...	9.46	...	16.24	15.28	18.49	...
...	8.58	13.20		...	17.02	20.30	21.43	...	2.15	...	207	ab Halberstadt	205	an	...	4.30	5.36	7.12	...	11.00	...	...	16.58	19.30	...
...	9.25	13.48	...	...	17.30	20.58	22.02	...	3.42	...	225	an Quedlinburg		ab	...	4.00	5.13	6.43	...	10.32	...	...	16.28	19.00	...
...	9.49	14.10	...	...	17.54	21.27	22.15	...	3.01	...	235	an Thale		ab	...	[illegible]	[illegible]	[illegible]	...	[illegible]	...	...	16.00	18.40	...

a an bzw ab Schierke

Approved For Release 2002/01/18 : CIA-RDP83-00415R008700070003-5

Approved For Release 2002/01/18 : CIA-RDP83-00415R008700070003-5

21a Berlin – Güsten – Sangerhausen – Erfurt (– Probstzella) Magdeburg

3000 3.	E 250 3	D 186 2. 3.	632 3.	D 42 2. 3.	E 248 3.	D 6 2. 3.	634 3.	926 3.	D 18 2. 3.	D 20 2. 3	km	Zug Nr / Klasse		Zug Nr / Klasse	D 5 2. 3.	631 3.	E 247 3.	D 41 2. 3.	D 185 2. 3.	E 251 3.	633 3.	307 3.	D 19 2. 3.	D 17 2. 3.
23.47	...	7.32	7.37	11.17	...	16.35	17.24	...	22.39	22.57	0	ab **Berlin** Ostcf	an		9.50	11.44	...	18.11	19.39	...	21.44	23.06	5.13	5.42
0.02	...	7.27	7.59	11.32	...	16.50	17.39	...	22.54	23.17	4	ab **Berlin** Friedrichstr	an 182		9.35	11.29	...	17.54	19.24	...	21.29	22.53	4.56	5.27
0.15	...	7.42	8.14	11.47	...	17.05	17.53	...	23.07	23.27	9	ab **Berlin** Zoolog Gart	an 182a		9.22	11.14	...	17.39	19.11	...	21.16	22.39	4.45	5.14
	...		12.50		...		22.16		1.38		169	an **Güsten**	ab			6.25	...			...	16.25			2.38
	...		15.32		...		22.45	...	3.21			an *Aschersleben* 181	ab			5.46	...			...	15.37			1.05
300 3.	7.30				18.14		...	22.34			0	ab **Magdeburg** Hbf	an				11.22			18.18	...			6.22
	7.47				18.31		...	22.56			15	Schönebeck (Elbe)	185 an				11.05			18.00	...			5.45
	8.18				19.02		...	0.01			44	an **Güsten**	ab				10.35			17.29	...			4.46
6.02		9.56		13.55		19.20	...			1.33	124	an **Dessau** Hbf 182	ab		7.00	...		15.13	16.40		...	18.17	2.27	
6.07		10.32		14.40		20.25	...			3.58	124	ab	an		6.00	...		12.50	15.55		...		1.21	
6.45		11.07		15.13		21.05	...			4.35	145	an Köthen	181		5.24	...		12.14	15.17		...		0.46	d
7.58		11.42		18.45		22.40	...			5.27	166	an Bernburg			...	...		11.23	14.18		...		0.08	
8.19		12.02		20.05		23.03	...			5.47	178	an **Güsten**	ab		...	...		11.01	13.28		...		23.45	
8.50	...	12.32		20.43	...	23.40	...		...	6.28		an *Aschersleben*	181 ab		...	...		10.36	13.00	...	...		23.09	...
...	6.50	...		18.45	17.03	...	...		1.05	...		ab *Aschersleben*	an				11.10	...	...	19.03	...		...	3.21
...	8.21	...		20.37	19.05	...	...		1.50	...	169	ab **Güsten**	an		...	...	10.33			17.26	...	...	...	2.29
...	8.44	...	...	20.52	19.25	...	...	...		...	185	an Sandersleben	185 ab		...	...	10.16		...	17.10	...	...	...	2.13
...	9.36	...	...	22.06	20.19	...	...	...	2.50	...	222	an **Sangerhausen**	ab		...	...	9.24		...	16.18	...	...	...	1.17
11.31	10.20	...	...	...	22.11	...	...	...	5.04	...		an *Nordhausen*	201 ab		...	...	7.01	...	...	15.05	...	...	+23.03	22.16
13.12	...	...	...	...	23.46	nS 0.25	...	...	6.34	...		an *Leinefelde*	ab		...	...	5.04	...	...	11.46		...	...	20.37
...	9.42	...	...	...	20.22	...	...	...	2.53	...	222	ab **Sangerhausen**	an		...	...	9.22	...	...	16.15	...	...	...	1.12
...	9.56	...	...	...	20.36	...	...	...		...	236	an Artern	185		...	...	9.06	...	...	15.59	...	...	...	
...	10.33	...	...	...	21.13	...	...	...	3.34	...	267	an Sömmerda			...	...	8.32	...	...	15.26	...	...	...	0.28
...	11.00	...		...	21.40	...	...	...	4.02	...	292	an **Erfurt**	ab		...	...	8.06	...	...	15.01		...	...	0.02
...	12.36	...	...	...	22.00	...	...	...	4.12	...		ab *Erfurt*	192 an		...	...	6.40	...	...	14.33	...	...	...	23.46
...	13.45	...	...	...	23.36	...	...	...	5.11	...		an *Eisenach*	ab		...	...	4.52	...	...	12.50	...	...	...	22.48
...	11.13	...	...	...	21.50	...	...	...	6.08	...		ab *Erfurt*	417 an		...	...	6.28	...	...	11.28	...	...	...	22.14
...	13.33	...	...	...	23.27	...	...	...	8.28	...		an *Suhl*	ab		...	...	4.58	...	...	9.14	...	...	...	20.09
...	14.36	...	...	...	23.59	...	...	...	9.26	...		an *Meiningen*	ab		...	...	4.27	...	...	8.05	...	...	...	19.11
...	12.47	...	...	...	...	...	...	...	7.05	...		ab *Erfurt*	189 an		...	...	7.34	...	...	12.29	...	...	...	22.14
...	14.33	...	...	...	...	...	...	...	8.45	...		an *Rottenbach*	ab		...	...	5.45	...	...	10.41	←	...	→	20.17
...	15.19	...	...	...	...	...	...	...	9.29	...		an *Schwarzburg* 188 d	ab		...	...	5.09	...	...	X 9.55	+5.36	Sa 17.25	+18.46	17.15
...	15.01	...	...	...	...	...	...	...	9.04	...		an *Bad Blankenburg (Thw)*	189 ab		...	...	5.23	...	↱	10.18	...	...	...	19.58
...	15.14	...	...	...	...	...	...	...	9.16	...		an *Saalfeld (Saale)* 189	ab		...	...	5.10	...	+ 9.54	X 10.04	...	...	...	19.47
...	18.12	...	...	...	...	...	...	...	10.29	...		an *Probstzella* 188	ab		...	...	0.34	...	...	8.04	...	...	...	16.09

⊡ täglich außer Sa.
d ⟶ 1.2. Kl Berlin-Eisenach und zurück.

40 Dresden – Leipzig – Magdeburg – Schwerin (Meckl) – Rostock (– Putbus / Saßnitz)

	198 2. 3.			D 184 2. 3.	Dt 142 2. 3.	D 84 2. 3.	D 106 2. 3.	Dt 180 2. 3.	D 102 3.	km	Zug Nr / Klasse		Zug Nr / Klasse	D 201 3.	Dt 179 2. 3.		D 103 2. 3.	D 83 2. 3.	Dt 143 2. 3.	D 183 2. 3.		D 197 2. 3.	
	6.05	...	...	8.00	bG ★ ...	14.06	18.03	...	22.18	0	ab **Dresden** Hbf	an		3.34	bG 7.35		8.48	12.30	bG ★ 16.53	19.19	...	22.08	...
Sa 2.19	2.28	...	...	5.58	...	...	14.45	15.48	17.48		ab *Görlitz* 160	an		9.49	12.00		12.00	X 18.41	X 22.50	22.31	...	1.58	...
↳	6.18	...	...	8.15	8.46	14.20	18.15	20.41	22.30	4	**Dresden-Neustadt**	an		3.22	7.47		8.35	12.16	17.06	19.02	...	21.56	...
...	7.12	...	...	9.15		15.20	19.07		23.28	54	Riesa	164 an		2.29			7.34	11.22		17.55	...	20.57	...
...	7.37	...	...	9.33	d	15.37	19.24	d	23.45	67	Oschatz	ab		2.15	d		7.20	11.08	d	17.41	...	20.43	...
...	8.04	...	...	10.02		16.08	19.53		0.13	94	Wurzen	ab		1.43			6.48	10.36		17.08	...	20.11	...
...	8.37	...	...	10.40	11.20	16.39	20.25	23.12	0.46	120	an **Leipzig** Hbf	ab		1.09	4.44		6.14	10.02	14.06	16.37	...	19.30	...
3.44	...	6.37	...	...	9.52	13.11	...	18.16	—		ab *Zwickau (Sachs)* 171 a	an		—	6.33	...	—	14.06	■ 19.09	...	20.41	—	1.09
5.45	...	8.30	...	...	13.36	15.20	...	21.11	—		an *Leipzig Hbf* 173	ab		...	3.12	...	...	11.11	■ 15.36	...	18.48	...	23.04
3.50	...	X 7.07	...	7.14	X 12.22	13.31	...	21.25	...		ab *Chemnitz*	an		...	5.30	...	...	X 11.38	...	20.40	20.54	...	1.30
5.29	...	X 8.33	...	9.24	X 13.47	15.45	...	23.28	...		an *Leipzig Hbf*	ab		...	3.00	...	...	X 10.00	...	17.39	19.18	...	23.38
D 160 2. 3.		D 115 2. 3.	E 247 3.		D 114 2. 3.		E 251 3.	E 226 3.			Zug Nr / Klasse		Zug Nr / Klasse		E 225 3.		E 250 3.		D 113 2. 3.		D 116 2. 3.	E 248 3.	D 161 2. 3.
6.56	...	8.50	...	10.52	13.55	16.48	...	23.41	...	120	ab **Leipzig** Hbf 183	184 an		...	2.22	...	...	9.36	14.45	16.27	18.32	...	20.36
7.31	...		...	11.26	14.30	17.23	...		...	158	an **Halle** (S)	ab		...		...	...	9.01	14.13	15.54		...	20.04
c 3.38	...		8.06	...	12.58	...	15.01	p 19.18	...		ab *Erfurt*	an		c 7.08		...	11.00	...	17.13	19.58		21.40	23.00
c 5.07	...			9.24	13.32	15.45		p 21.45	...		ab *Weißenfels*	180 an		c 4.05		...		9.46	15.35	18.17			21.07
	...		über Sangerhausen	10.24	14.07	16.39	über Sangerhausen		...		an *Halle (S)*	ab		...		...	über Sangerhausen	9.10	15.02	17.25		über Sangerhausen	20.33
7.37	...			11.34	14.34	17.27			...	158	ab **Halle** (S)	an		...		...		8.57	14.04	15.48			20.02
8.15	...			12.12	15.13	18.05			...	194	ab Köthen	184 an		...		...		8.11	13.27	15.06			19.23
8.54	...			12.55		18.44			...	229	ab Schönebeck (Elbe)	an		...		...		7.29		14.27			18.37
	...	9.24						0.24	...		ab Bitterfeld	an		...	1.39	...					17.57		
	...	9.49						1.07	...		ab **Dessau** Hbf	183 an		...	0.58	...					17.27		
	...							1.42	...		ab Zerbst	an		...	0.26	...							
9.10	...	11.03	11.27	13.12	16.02	19.01	18.18	2.32	...	244	ab **Magdeburg** Hbf 183, 184	206 ab		...	23.30	...	7.30	7.12	12.38	14.11	16.15	18.14	18.22
9.15	...	11.15		13.25	...	19.12		2.47	...			an		...	23.15	...		6.48		13.58	16.00		18.04
10.12	...	12.06		14.16		20.04		3.45	...	303	an **Stendal**	ab		...	22.14	...		5.55		12.55	15.07		17.07
11.41	...	15.20	...	18.49	D 64 2. 3.	22.14	...	7.29	...		an *Salzwedel* ⊞ 209	ab		...	20.32	...	213 3.	4.05	D 63 2. 3.	9.50	13.15	...	15.35
	...			...		...	...	...	...		an *Uelzen*	ab		...		...		...		...		...	...
11.14	...	12.11	...	14.21		20.16	...	3.53	...	303	ab **Stendal**	209 a an		...	22.10	...	...	5.48		12.50	14.59	...	...
12.35	...	13.14	...	15.12		21.11	...	5.53	...			ab		...	21.12	...	↱	4.49	↱	11.59	13.55	...	...
...	...	13.22	...	15.20	19.04	21.18	...	5.06	...	357	ab **Wittenberge**	110 an		...	20.59	...	2.19	4.43	11.27	11.51	13.46	...	...
...	...	14.02	...	16.01	h	21.59	...	5.49	...	401	an Ludwigslust	ab		...	20.14	...	1.16	4.02	h	11.01	12.55	...	...
...	...	...	...	17.49		23.13	—	8.34	—		an *Hagenow Land*	ab		←	16.31	—				7.19	11.36	...	...
...	...	...	...	19.10	20.20	...	E 221 3.	9.59	329 3.		an *Schwanheide* ⊞	110 ab		D 12 2. 3.	14.41	E 222 3.	...	...	10.06	5.50	10.14	...	...
...	...	...	...	...	22.41	...		...	...		an *Hamburg-Altona*	ab		...	...		...	...	7.36			...	...
...	...	14.04	...	16.05	—	22.01	...	5.52	...	401	ab Ludwigslust	110 an		...	20.11	...	1.13	4.00	...	10.57	12.52	...	...
...	...	14.38	...	16.40	↱	22.36	↱	6.34	↓	437	an	ab		...	19.36	↱	0.23	3.26	...	10.23	12.17	...	...
...	...	14.46	...	16.46	18.27	↗	6.45	...	8.45		ab **Schwerin** (M) Hbf	118 an		18.14	17.02	23.29	23.47	↑	...	10.16	11.30		...
...	...	15.03	...	17.05	18.45		7.01	...	9.07	453	an Bad Kleinen	ab		17.55	16.33	23.11	23.25		...	9.57	11.11		...
...	...	18.05		19.06	19.06	E 217	7.19	...	...		an *Wismar* 119 a	ab		⅄	15.50	22.49	...	...	...	6.28	10.48	E 218	...
...	...	15.06	...	17.07	18.50	2. 3.		...	9.17	453	ab Bad Kleinen	118 an		17.53	16.17	22.34	23.16	...	...	9.54	11.09	2. 3.	...
...	...	16.17	...	18.14				...	10.27	507	an Güstrow	ab		17.01	⅄	⅄	22.17	...	...	9.02			...
...	...	18.54	...	19.08	21.10		9.19	...	...	552	an **Rostock** Hbf 119	ab		16.13	13.31	20.47		...	...	8.14	8.46		...
...	...	20.42	...	20.42	22.24	...	10.02	...	...		an *Warnemünde* 119	ab		15.49	12.33	18.38		...	...	7.14	...	...	...
...	...	20.20	...	20.20	21.18	...	9.28	...	...		ab *Rostock Hbf*	121 r an		...	...	20.40	...	...	...	7.50	8.38	...	...
...	...	22.29	...	22.29	22.49	...	10.54	...	...		an *Stralsund*	ab				19.06	...	...	...	5.40	7.02	...	...
...	...	...	...	...	23.09	...	12.52	...	...		ab *Stralsund*	122 an				18.33	...	...	...	...	6.45	...	...
...	...	...	...	...	23.54	...	13.36	...	...		an *Greifswald*	ab				17.45	...	...	...	...	5.55	...	...
...	...	...	...	...	23.23	...	11.14	...	...		ab *Stralsund* 122	an		g 16.27	e 17.14	k 17.39	...	...	...	...	6.52	...	...
...	...	...	...	...	6.15	...	14.13	...	...		an *Putbus*	ab		...	15.53	k 16.39	...	...	...	...	21.25	...	...
...	...	...	...	...	6.25	...	14.37	...	...		an *Lauterbach (B)*	122 a ab		...	15.22	16.29	...	...	...	...	21.02	...	...
...	...	...	...	...	[illegible]	...	[illegible]	...	...		[illegible]			...	[illegible]	[illegible]	...	...	...	...	5.14	...	...

Approved For Release 2002/01/18 : CIA-RDP83-00415R008700070003-5

c Übergang in Leipzig. d über Dobeln siehe 164 e. e außer Mi und Do. g Mi und Do. h Benutzung nur mit Interzonenpaß. k vom 18. VI. bis 16. IX. p Übergang in Bitterfeld.
★ verkehrt Sa als D und e6. ■ X außer Sa. ⊡ mit Kurswagen Leipzig – Hannover – Köln und zurück.

Approved For Release 2002/01/18 : CIA-RDP83-00415R008700070003-5

40a Leipzig–Halle (S)–Halberstadt (–Thale)

										km	Zug Nr / Klasse		Zug Nr / Klasse											
...	:22.18	:22.18	...	:6.05	b:8.46	:8.00	:14.06	:14.06	13.10		ab Dresden Hbf	164	an	:12.30	15.45	...	:12.30	:16.53	19.07	:19.19	:22.08	:3.34	:3.34	:3.34
...	:0.46	:0.46	...	:8.37	:11.20	:10.40	:16.39	:16.39	18.21		an Leipzig Hbf.	164 e	ab	:10.02	10.21	..	:10.02	:14.06	15.05	:16.37	:19.30	:1.09	:1.09	:1.09
...	X23.00	...	X4.06	X:7.07		X:7.07	13.31	13.31	:17.04		ab Chemnitz Hbf	170	an	9.45	16.38	X:16.02	X:16.02	↑	X:16.02	20.40	:20.54	1.30	1.30	1.30
...	1.40	...	X6.37	X:8.33		X:8.33	15.45	15.45	:18.24		an Leipzig Hbf...		ab	7.19	14.11	X:14.30	X:14.30		X:14.30	17.39	:19.18	23.38	23.38	23.38
Et 232/ †542 2. 3. oG	E 210 2. 3.	430/530 3.	550 3.	532 3.		534 3.	Et 236 2. 3. oG	536 3.	X466/ 558 3.	km	Zug Nr Klasse		Zug Nr Klasse	Et 207/ 551 2. 3.	531 3.		XEt 233 2. 3. oG		533 3.	559 3.	535 3.	537 3.	Et 237 2. 3. oG	Et 137/ †543 3.
↱	4.18	4.32	7.55	8.53	↳	12.17	■17.14	17.34	X19.33	0	ab Leipzig Hbf	184	an	X7.06	10.11	↲	X9.44	↲	13.28	16.20	19.01	22.18	22.40	22.40
	4.52	5.30	8.53	9.35	...	13.20	17.44	18.33	X20.37	38	an Halle (S)		ab	X6.28	9.14	...	9.09	...	12.43	15.22	17.58	21.13	22.09	22.09
4.57	...	5.36	9.06	9.46	...	13.35	17.50	18.42	22.05		ab Halle (S)		an	6.06	8.56	...	9.05	...	12.35	14.53	17.49	20.51	X22.04	†22.04
5.31	...	6.43	9.46	10.45	...	14.33	18.23	19.46	23.07	68	Könnern			4.52	7.55	...	8.28	...	11.34	13.40	16.48	19.49	21.28	21.28
5.55	...	7.20	10.28	11.27	...	15.12	18.51	20.22	23.45	85	Sandersleben (Anh)			4.17	7.18	...	8.04	...	10.58	13.06	16.15	19.01	21.02	21.02
6.07	...	7.43	10.43	11.50	...	15.32	19.03	20.44	0.06	96	an Aschersleben	204	ab	3.52	6.47	...	7.51	...	10.23	12.40	15.42	18.26	20.47	20.47
6.08	...	7.56	...	12.02	...	15.43	19.06	20.57	...		ab Aschersleben		an	...	6.38	...	7.49	...	10.13	11.54	15.33	18.13	20.45	20.45
6.31	...	8.39	...	12.42	...	16.26	19.29	21.42	...	121	an Wegeleben			↱	5.49	...	7.25	...	9.27	11.12	14.48	17.25	20.20	20.20
6.42	↓	8.52	...	13.08	...	16.39	■19.40	22.05	...	128	an Halberstadt		ab		5.38	...	X7.16	...	9.15	11.01	14.33	17.13	X20.10	20.10
†6.54	7.55	9.10	...	:13.15	...	17.05	20.12	22.20	...		ab Halberstadt	204	an		5.32	...	7.11	...	8.53	10.51	13.00	16.34	19.53	20.05
7.29	8.47	10.00	...	:13.49	...	17.54	20.59	23.10	...		an Wernigerode		ab		4.52	...	6.32	...	8.10	10.10	12.14	15.50	19.10	†19.34
7.45	X9.20	10.25	...	16.24	...	18.16	...	X5.00	...		ab Wernigerode	204 e	an		...	...	...	...	X7.41	9.57	†11.57	X14.32	18.32	19.04
8.29	10.08	11.13	...	17.06	...	19.18	...	X5.47	...		an Drei Annen Hohne		ab		...	...	...	...	6.58	9.15	11.15	13.50	17.50	18.22
†9.46	X11.29	†12.38	...	...	...	...	...	Xa6.15	...		an Brocken		ab		...	...	...	...	Xa6.36	...	†10.11	Xc12.49	16.30	...
9.09	...	9.09	...	12.47	...	17.13	20.41	:21.51	...		ab Wegeleben	205	an	:5.36	4.18	...	...	...	7.55	10.49	...	16.47	19.19	19.19
9.25	...	9.25	...	13.05	...	17.30	20.58	:22.02	...		an Quedlinburg		ab	:5.13	4.00	...	d 6.43	...	7.38	10.32	...	16.28	19.00	19.00
9.49	...	9.49	..	13.28	...	17.54	21.27	:22.15	...		an Thale		ab	:5.00	3.40	...	d 6.21	...	7.22	10.15	...	16.00	18.40	18.40

■ X außer Sa. a Schierke. b Dresden-Neustadt. c † ab 13.30. d Übergang in Halberstadt.

42 (Warnemünde–) Berlin–Dresden (–Praha–Wien)

										km	Zug Nr / Klasse		Zug Nr / Klasse											
...	...	...	...	...	...	...	...	...	:15.49		ab Warnemünde 119		an	...	:14.31	...	...	...	...	...	...	...	...	...
...	...	...	...	...	...	...	...	...	:17.01		ab Güstrow 118		an	...	:13.22	...	...	...	...	...	...	...	...	...
...	...	...	...	...	...	...	...	...	:18.19		ab Schwerin (M) Hbf	110	an	...	:12.01	...	...	...	...	...	...	...	...	...
...	...	...	...	...	...	...	...	...	:19.55		ab Wittenberge		an	...	:10.24	...	...	...	...	...	...	...	...	...
	FDt 54 2. 3.	D 148 1. 2. 3.		316 3.	D 60 2. 3.	D 74 2. 3.	D 52 2. 3.	310 3.	D 12 1. 2. 3.	km	Zug Nr Klasse		Zug Nr Klasse		D 11 1. 2. 3.	311 3.	D 51 2. 3.	D 59 2. 3.		315 3.	D 147 1. 2. 3.		FDt 55 2. 3.	
...	bG	:6.00	...	...	X	:16.14	...	...			ab Berlin Zool Garten		an	...	:7.54	...	...	X	...	..	:20.38	...	bG	...
...	:5.49	:6.15	...	...	...	:16.29	...	...	:22.33		ab Berlin Friedrichstr		an	...	:7.38	...	...	...	...	...	:20.23	...	:20.09	...
...	:5.58	:6.43	...	...	:15.40	:17.03	:18.06	...	:23.03		ab Berlin Ostbf		an	...	:7.03	...	:8.53	:12.00	...	...	:19.53	...	:20.00	...
...	↓	↓	...	9.59	↓	oG	↓	15.16	↓	0	ab Berlin Anh Bf	163	an	...	↑	11.44		↑	...	19.04	↑		↑	...
...	◆1)	:9.34	↓	13.22	:18.36	↓		19.21		103	Doberlug-Kirchhain			...		8.20		:9.32	↰	15.34	:17.20	↰		...
...		:9.54		13.59	:18.56			19.54	:1.21	123	an Elsterwerda		ab	...	:4.42	7.33		:8.59		14.48	:16.53		◆	...
...		:9.57	↓	14.45	:18.59	↓		20.35	:1.27		ab Elsterwerda		an	...	:4.36	7.17		:8.56		14.04	:16.51			...
...	↓	↓	11.37	↓	↓	:20.16	↓	↓	↓		an Falkenberg (Elster)	163 d	ab	...	↑	↑	↑	↑	7.51	↑	↑	16.14	↑	...
...			...			:21.00					an Riesa		ab	...					...			...		...
...			...			D 197 :21.05					ab Riesa		an	...					...			...		...
		:10.17	...	15.16	:19.19	...		21.06		141	an Großenhain Berl Bf 163		ab	...		6.47		:8.34	...	13.31	:16.30	...		...
...	:8.42	:11.00	...	16.36	:20.03	:21.56	:21.10	22.11	:2.24	176	an Dresden-Neust	163. 163 d	ab	...	:3.39	5.41	:5.33	:7.42	...	12.19	:15.51	...	:17.15	...
...	:8.51	:11.13	...	16.53	:20.19	:22.08	:21.22	22.26	:2.39	180	an Dresden Hbf		ab	...	:3.24	5.12	:5.22	:7.22	...	12.01	:15.38	...	:17.06	...
...	:9.24	:12.02	...	19.11	†22.00	23.44	23.44	...	:3.37		an Bad Schandau	165	ab	...	:2.25	...	...	4.29	...	9.33	:14.48	...	:16.31	...
...	:10.15	:16.47	...	...	...	...	...	...	:4.52		an Decin hl n		ab	...	:1.20	...	...	...	...	...	:11.00	...	:15.38	...
...	:12.30	:20.40	...	...	...	...	...	...	:7.57		an Praha Mas n		ab	...	:22.40	...	...	...	...	...	:8.10	...	:13.16	...
...	...	...	...	...	...	...	...	...	17.50		an Wien Ostbf		ab	...	12.20	...	...	...	...	...	...	...	...	...

◆ Benutzung nur mit Zulassungskarte. ◆1) Benutzung nur mit Platzkarte.

42a Berlin–Chemnitz

											km	Zug Nr / Klasse		Zug Nr / Klasse											
		D 72 2. 3.		290/ 3422		D 74 2. 3.		E 220 2. 3.	E 225 3.		km	Zug Nr Klasse		Zug Nr Klasse	E 259 2. 3.	D 37 2. 3.		D 69 2. 3.	Dt 151 2. 3.	E 219 2. 3.	3415/ 287	Dt 153 2. 3.	D 185 2. 3.	D 73 2. 3.	
...	...	🍷	...	3	...	:16.14	...	...	...	...		ab Berlin Zool Garten		an	...	🍷	...	:11.25	bG X	...	3.	bG X	:19.39	🍷	...
...	..	...	...	...	...	:16.29	...	...	...	...		ab Berlin Friedrichstr		an	...	...	...	:11.10		...	...		:19.24	...	...
...	...	...	...	...	...	:17.03	...	22.26	...	...		ab Berlin Ostbf		an	...	...	...	:10.37	...	13.25	...	...	:19.11	...	...
...	...	:6.47	...	X11.19	...	↓	...	↓	...	...	0	ab Berlin Anh Bf	163. 180	an	...	X:8.46	...	↑	...	↑	15.31	...	↑	:21.47	...
...	...	:8.15	...	13.40	...	:19.25	...	0.13	...	...	63	ab Jüterbog	163 d. 180	an	...		...	:8.13	...	11.40	13.00	...	🍷	:20.26	...
...	...	↓	...	↓	...	↓	...	1.57	...	...		an Leipzig Hbf	170. 180	ab	↱	X:5.48	...	↑	↱	9.58	↑	↱	:15.33	↑	...
...	...		...		...		...	↳	3.00	...		ab Leipzig Hbf		an	5.29	...	...		K:8.33	...		K:13.47	...		...
...	...	:9.03	...	15.22	...	:20.18	...	...	↓	...	112	ab Falkenberg (Elster)	163 d	an	↑	...	...	:7.22	X	...	11.26	X	...	:19.13	...
...	...	↓	...	↓	...	↓	...	...	siehe 20 b	...		an Elsterwerda	163, 163 a	ab	siehe 20 b	...	...	↑	↑	...	↑	↑	...	↑	...
...	...		...		...		...	...		...		ab Elsterwerda		an		...	...			...			...		...
...	...	:9.43	...	16.17	...	:21.00	...	...		...	145	an Riesa	163 a	ab		...	...	:6.42	siehe 20 b	...	10.29	siehe 20 b	...	:18.33	...
...	...	:9.53	...	16.30	...	:21.10	...	...		...		ab Riesa		an		...	...	:6.32		...	10.23		...	:18.22	...
...	...	:10.20	...	17.29	...	:21.38	...	...		...	171	an Döbeln	163 e	ab		...	...	:6.05		...	9.30		...	:17.55	...
...	...	:10.37	...	18.27	...	:22.55	...	...		...	180	an Waldheim		ab		...	...	:5.52		...	8.51		...	:17.43	...
...	...	:10.56	...	18.58	...	:22.15	...	...		...	193	an Mittweida		ab		...	...	:5.36		...	8.17		...	:17.27	...
...	...	:11.20	...	19.40	...	:22.40	...	...	5.30	...	211	an Chemnitz Hbf 170		ab	3.50	...	...	:5.14	K:7.07	...	7.39	K:12.22	...	:17.07	...

45 Berlin–Lübben–Cottbus–Weißwasser–Görlitz–Zittau

741 3.	763 3.	E 295 2. 3.	E 241 2. 3.	743 3.		769 3.		783 3.	E 297 2. 3.	785 3.	km	Zug Nr Klasse		Zug Nr Klasse	764	E 294 2. 3.	768 3.		740/ 770		742/ 774	E 240 2. 3.	E 296 2. 3.	782 3.	744/ 784
...	⊙0.11	🍷	...	...	...	...	...	⊙16.31	17.34	21.35		ab Berlin Zool Garten	177	an	⊙7.30	8.35	...	...	⊙15.30	...	18.01	...	...	⊙21.10	3.
...	⊙0.22	...	...	...	...	...	...	⊙16.42	17.49	21.50		ab Berlin Friedrichstr		an	⊙7.19	8.17	...	...	⊙15.19	...	17.46	...	...	⊙20.59	...
...	⊙0.37	8.08	...	...	...	13.43	...	⊙16.57	18.30	22.18	0	ab Berlin Ostbf		an	⊙7.08	7.41	11.50	...	⊙15.08	...	17.22	...	19.30	⊙20.48	...
...	4.28	8.50	...	...	...	14.24	...	18.03	19.11	23.05	28	ab Königs Wusterhausen		an	6.02	6.59	10.57	...	14.02	...	16.32	...	18.31	19.45	...
...	5.52	9.37	...	...	...	15.42	...	19.44	20.05	0.25	75	ab Lübben		ab	4.36	6.14	9.40	...	12.41	...	15.04	...	17.46	18.24	...
...	6.15	9.49	...	...	...	15.59	...	20.01	20.18	0.41	86	an Lübbenau		ab	4.17	5.58	9.13	...	12.22	...	14.45	...	17.31	18.05	...
...	6.28	10.09	...	...	...	16.07	...	21.00	21.00	4.58		ab Lübbenau	177 a	an	...	5.20	9.03	...	...	...	14.37	...	14.37	...	...
...	6.48	10.29	...	...	...	16.27	...	21.21	21.21	5.18		an Calau (Niederl)		ab	...	4.50	8.42	...	...	...	14.16	...	14.16	...	...
...	7.37	11.34	...	...	...	17.15	...	22.09	22.09	6.10		an Senftenberg Hbf		ab	...	4.02	7.52	...	...	...	13.26	...	13.26	...	...
...	8.45	13.17	...	...	...	18.52	...	0.30	0.30	6.39		an Ruhland 177 d		ab	...	3.33	7.20	...	...	...	11.54	...	11.54	...	...
...	6.18	9.51	...	...	...	16.02	...	20.32	20.20	0.43	86	ab Lübbenau	177	an	...	5.55	9.09	...	12.19	...	14.42	...	17.29	18.02	23.42
...	7.09	10.22	...	...	...	16.52	...	21.21	20.56	1.31	115	an Cottbus		ab	...	5.20	8.22	...	11.33	...	13.56	...	17.00	17.16	22.56
...	7.50	11.30	...	...	...	17.12	...	22.58	21.06	5.30		ab Cottbus	177 g	an	..	3.50	7.04	...	9.30	...	13.13	...	16.04	16.04	22.38
...	8.23	12.02	...	...	...	17.45	...	23.28	21.38	6.03		an Forst (Lausitz)		ab	...	3.16	6.30	...	8.56	...	12.40	...	15.30	15.30	22.06
4.27	X9.08	10.34	...	14.43	...	17.45	745	22.55	21.08	...	115	ab Cottbus	177	an	...	5.08	7.00	...	8.53	...	13.45	...	16.48	...	22.09
5.36	X10.09	11.20	...	15.48	...	18.50		23.58	21.52	...	157	an Weißwasser		ab	...	4.24	6.00	...	7.55	...	12.47	...	16.01	...	21.03
7.47	↲	12.27	↓	17.43	↓	20.55	↓	1.24	22.48	...	208	an Görlitz 160		ab	...	3.34	4.30	↱	6.26	↱	11.21	↱	15.02	↱	19.40
10.55	7.50	...	14.00	17.48	18.50	...	2.28	Sa 2.19	23.08	...		ab Görlitz		an	...	3.14	...	5.30	...	9.49	...	12.54	...	18.16	18.41
11.30	a	...	14.25	18.36	[illegible]	...	[illegible]	Sa [illegible]	[illegible]	...		an Löbau (Sachs)	[illegible]	ab	...	[illegible]	...	[illegible]	...	[illegible]	...	12.29	...	a	18.03
	9.29	...	[illegible]	...	...	...	[illegible]	[illegible]	[illegible]	...		an Zittau		ab	...	2.00	...	...	...	7.47	...	11.40	...	16.53	...

a über Hagenwerder siehe 160 e. ⊙ S-Bahnzug, in Königs Wusterhausen umsteigen.

Approved For Release 2002/01/18 : CIA-RDP83-00415R008700070003-5

Approved For Release 2002/01/18 : CIA-RDP83-00415R008700070003-5

46 (Magdeburg–) Halle (S) — Falkenberg (Elster) – Cottbus (– Görlitz)
(Erfurt–) Leipzig

491 3.	E 201 2. 3.	495 3.	† 495 3.	1487/497 3.	501 3.	E 203 2. 3.	503 3.	507 3.	509 3.	km	Zug Nr / Klasse			490 3.	494/1484 3.	496 3.	1488 3	E 202 2. 3.	500 3.	504 3.	506 3.	510 3.	E 204 2. 3.
c23.30	c23.30	...	...	7.12	...	...	c12.38	14.11	c16.15		ab *Magdeburg Hbf*	184	an	9.10	12.36	16.02	...	...	19.01	22.35	...	c2.32	c2.32
↓	↓	...	...	8.52	...	...	↓	15.48	↓		an *Halle (S)*		ab	7.37	10.02	14.34	...	...	17.27	20.19	...	↑	↑
...	5.02	✕6.12	†6.22	9.40	13.00	...	Sa14.14	16.24	17.55	0	ab **Halle** (S)	178	an	7.16	9.22	▣13.40	Sa14.40	...	16.11	19.22	20.49	...	...
...	5.53	‹7.03	‹6.53	10.29	13.52	...	‹14.57	17.26	18.57	27	↓ Delitzsch Sorauer Bf		an	6.24	8.32	‹12.41	‹13.32	...	15.24	18.36	19.55	...	...
...	6.33	✕7.40	†7.18	11.05	14.28	...	Sa15.30	18.01	19.47	50	an Eilenburg		ab	5.44	7.58	▣12.05	Sa12.55	...	14.45	18.03	19.17	...	...
...	3.38	(symbol)	...	7.46	9.11	10.36	10.36	12.23	16.40		ab *Erfurt*	180	an	11.43	12.24	16.05	16.05	17.00	19.58	↑	23.00	4.50	4.50
b0.59	5.07	⌇	5.12	9.09	11.23	12.59	12.59	14.37	18.11		ab *Weißenfels*		an	a8.25	10.50	12.22	13.50	14.31	18.23	⌇	21.14	0.48	23.39
b2.13	5.46	⌇	a6.34	9.50	12.45	a14.22	a14.22	15.54	18.56		an *Leipzig Hbf*		ab	6.55	10.10	11.10	12.29	13.15	17.30	(symbol)	20.35	a23.38	22.16
2.33	6.30	⌇	7.00	10.22	13.35	14.55	15.28	17.00	19.25	0	ab **Leipzig** Hbf	178	an	6.09	8.55	10.58	↑	12.58	15.26	†18.41	20.09	22.30	21.37
3.13	6.55	↓	7.46	11.11	14.20	15.17	16.13	17.45	20.15	25	an Eilenburg		ab	5.26	8.10	10.27	...	12.32	14.36	†18.07	19.22	21.51	21.10
3.19	6.57	8.09	↲	11.19	14.37	15.19	16.19	18.09	20.22	50	ab Eilenburg	178	an	5.21	7.50	10.24	...	12.30	14.24	17.53	19.02	21.43	21.08
4.07	7.23	9.01	...	12.04	15.21	15.45	17.09	19.00	21.25	77	↓ Torgau		↑	4.35	6.58	9.54	...	12.05	13.40	17.10	18.16	21.01	20.42
4.47	7.41	9.31	...	12.31	15.46	16.04	17.37	19.27	21.53	95	an **Falkenberg** (Elster)		ab	4.05	6.16	9.33	...	11.45	13.05	16.40	17.44	20.31	20.23
5.00	7.51	9.52	...	...	...	16.14	17.55	19.36	...		ab **Falkenberg** (Elster)		an	...	...	8.57	...	11.37	...	...	17.17	19.54	20.10
5.37	8.13	10.29	...	...	...	16.36	18.32	20.24	...	118	an Doberlug-Kirchhain		ab	...	...	8.22	...	11.15	...	...	16.41	19.18	19.48
5.42	8.18	10.36	...	...	...	16.38	19.20	20.26	...		ab Doberlug-Kirchhain		an	...	...	8.02	...	11.14	...	...	16.30	18.59	19.47
5.57	8.29	10.51	...	...	...	16.49	19.35	20.40	...	128	an Finsterwalde (Niederl)		↑	...	...	7.48	...	11.04	...	...	16.16	18.45	19.37
6.31	8.51	11.35	...	...	...	17.11	20.10	21.09	...	150	an Calau (Niederl)		(symbol)	...	...	7.09	...	10.40	...	...	15.38	17.58	19.08
7.10	9.16	12.13	...	...	...	17.36	20.47	21.44	...	174	an **Cottbus**		ab	...	...	6.20	...	10.15	...	...	15.00	17.10	18.43
...	10.34	14.43	...	...	...	17.45	21.08	22.55	...		ab *Cottbus*	177	an	...	...	5.08	...	8.53	...	...	13.45	16.48	...
...	12.22	17.43	...	...	...	20.55	22.48	1.24	...		an *Görlitz*		ab	...	...	3.34	...	6.26	...	...	11.21	15.02	...

a Übergang in Großkorbetha. b † und nS. ▣ außer Sa. c Übergang in Leipzig Hbf siehe 183.

47 Dresden – Cottbus (– Frankfurt [O])

	901 3.	883 3.	907 3.	909 3.		903 3.	359 3.	911 3.	E 281 3.	km	Zug Nr / Klasse			900 3.	902 3.		E 280 3.		904 3.		666 3.	888 3.	908 3.	D 60 2. 3.	910 3.	
...	3.30	...	...	...	...	14.12	16.37	...	19.17	0	ab **Dresden** Hbf	177 d	an	6.29	9.53	...	10.17	...	...	...	...	...	...	20.19	21.51	...
...	3.46	6.40	...	...	...	14.29	b	...	19.31	4	(symbol) Dresden-Neustadt		an	6.16	9.37	...	10.02	...	an	...	...	16.18	an	20.03	21.31	...
...	4.59	(symbol)	...	12.52	...	15.44	18.11	18.40	20.18	40	↓ Großenhain Cottb Bf.		↑	4.30	8.06	...	9.20	...	11.32	...	...	↑	17.47	19.22	20.20	...
...	5.43	a	...	13.34	...	16.31	an ↗	19.21	20.49	73	an **Ruhland**		ab	3.31	7.12	...	8.47	...	10.46	...	...	a	17.04	↑ b	19.28	...
...	5.48	↓	ab	13.40	...	16.51	...	19.26	20.51		ab **Ruhland**		an	3.28	7.02	...	8.45	...	10.42	...	an	(symbol)	16.48	...	18.52	...
...	6.10	10.02	12.20	14.03	...	17.14	...	19.48	21.04	86	an Senftenberg Hbf		ab	3.08	6.39	...	8.32	...	10.20	..	12.50	13.12	16.24	...	18.30	...
...	6.57	↗	12.42	14.44	...	17.55	...	20.13	21.20	100	an Neu Petershain		ab	...	6.02	...	8.14	...	9.43	...	12.18	↑	15.28	...	17.58	...
↲	7.32	↲	13.14	15.21	↓	18.32	...	20.47	21.42	120	an **Cottbus**		ab	...	5.23	...	7.50	↲	9.06	↱	11.40	...	14.45	...	17.14	...
7.48	7.45	13.20	13.30	17.09	17.12	20.20	...	23.09	21.54		ab *Cottbus* 177 e, f		an	...	4.55	...	7.38	7.04	...	9.37	10.04	...	12.51	...	16.39	...
↓	8.51	14.26	↓	↓	18.13	21.20	...	0.08	↓		an *Guben* 177 e		ab	...	3.55	...	↑	6.03	...	↑	9.05	...	↑	...	15.38	...
9.29	...	...	14.56	18.30	...	↓	...	...	22.42		an *Grunow (Niederl)* 177 f		ab	...	...	...	6.48	...	...	8.00	↑	...	11.30	...	↑	...
10.30	...	...	15.38	19.12	...	23.32	...	...	23.14		an *Frankfurt (O)* 177 e, f		ab	...	...	...	6.18	...	...	6.54	6.42	...	10.51	...	13.50	...

a über Kamenz (Sachs) siehe 159 c. b über Weinböhla siehe 163 (Ankunft bzw Abfahrt Großenhain Berl Bf).

50 (Paris–) Berlin – Frankfurt (O) – Poznan – Warszawa

	3305 3.		E 267 2. 3.		3309 3.		D 4 1. 2. 3.		3317 3.	E 227 2. 3.	km	Zug Nr / Klasse			E 224 2. 3		D 3 1. 2. 3.		3308 3.		E 268 2. 3.		3312 3.	3316 3.	
...	...	...	...	...	...	...	19.00	...	...	...		ab *Paris Nord*	5	an	...	...	10.40	...	...	...	...	...	...	...	...
...	...	...	...	...	...	...	3.30	...	...	...		ab *Köln Hbf*		an	...	...	1.51	...	...	...	...	...	...	...	...
...	...	...	...	...	...	...	8.50	...	...	...		ab *Hannover Hbf*		an	...	...	20.30	...	...	...	...	...	...	...	...
...	6.27	...	10.51	...	14.03	...	18.22	...	21.35	22.46	0	ab **Berlin** Ostbf	145	an	7.32	...	10.13	...	15.47	...	18.36	...	20.27	22.51	
...	8.35	...	12.09	...	16.06	...	19.40	...	23.26	0.06	82	an **Frankfurt** (Oder)		ab	6.06	...	8.52	...	13.32	...	17.11	...	18.15	20.40	
...	8.55	...	12.40	...	16.18	...	20.40	...	...	4.40		ab *Frankfurt (Oder)*	177e	an	5.24	...	7.25	...	13.24	...	15.30	...	18.00	...	...
...	11.06	...	14.36	...	18.05	...	22.33	...	...	6.27		an *Guben*		ab	3.42	...	5.25	...	11.41	...	13.42	...	16.23	...	...
...	...	...	...	...	...	...	20.21	...	...	...	82	ab **Frankfurt** (Oder)		an	...	...	8.12	...	...	...	...	...	...	...	...
...	...	...	...	...	...	...	0.15	...	...	...	259	an **Poznan**		ab	...	...	4.19	...	...	...	...	...	...	...	...
...	...	...	...	...	...	...	0.45	...	...	...		ab **Poznan**		an	...	...	3.47	...	...	...	...	...	...	...	...
...	...	...	...	...	...	...	6.08	...	...	...	566	an **Warszawa**		ab	...	...	22.45	...	...	...	...	...	...	...	...

53 Berlin – Angermünde – Pasewalk (– Szczecin) – Stralsund – Saßnitz (– Stockholm)

591 3.	319 3.	D 13 2. 3.			E 229 🍷 2. 3.		323 3.	327 3.	D 25 2. 3.	km	Zug Nr / Klasse			332/592 3.	322 3.		D 26 2. 3.		324 3.	224/326 3.		D 14 2. 3.		E 230 🍷 2. 3.	
...	...	7.16	...	...	...	...	...	...	17.24	0	ab **Berlin** Zoolog Garten		an	...	...	...	10.10	...	...	...	...	22.17	...	...	...
...	...	7.31	...	...	...	...	...	...	17.39	0	ab **Berlin** Friedrichstr		an	...	...	...	9.55	...	...	...	...	22.02	...	...	...
...	...	7.57	...	...	...	...	...	...	18.13	0	ab **Berlin** Ostbf		an	...	...	...	9.24	...	...	...	...	21.36	...	...	...
23.12	5.49	▣✂	...	...	9.29	...	11.35	15.25	↓	0	ab **Berlin** Nordbf	122	an	6.34	8.12	...	↑	...	14.00	19.36	...	⊙✂	...	22.24	...
0.31	7.14	9.10	...	...	(symbol)	...	12.53	16.39	19.24	46	↓ Eberswalde		↑	5.12	6.59	...	7.58	...	12.46	18.22	...	20.22	...	↑	...
1.07	8.03	9.36	...	...	⌇	...	13.36	17.17	19.50	71	an **Angermünde**		ab	4.30	5.55	...	7.31	...	11.58	17.36	...	19.56	...	⌇	...
1.11	8.10	9.40	...	...	über Neustrelitz siehe 54	...	13.43	17.22	19.55		ab **Angermünde**		an	4.14	5.50	...	7.26	...	11.51	17.15	...	19.53	...	über Neustrelitz siehe 54	...
1.42	9.00	10.15	...	...		...	14.36	18.11	20.30	109	an Prenzlau		↑	3.40	4.55	...	6.50	...	10.57	16.22	...	19.17	...		...
2.03	9.35	10.40	...	...		...	15.16	18.47	20.55	133	an **Pasewalk**		ab	3.14	4.16	...	6.23	...	10.16	15.46	...	18.49	...		...
...	...	13.40	...	...		...	↓	↓	🍷		an **Szczecin** 122 d		ab	↑	↑	...	🍷	...	↑	↑	...	15.40	...		...
...	...	10.49	...	...		...	15.34	19.03	21.03	133	ab **Pasewalk**	122	an	1.52	↲	...	6.15	...	9.55	15.31	...	18.40	...		...
...	...	11.28	...	...		...	16.31	20.00	21.41	176	an Anklam		↑	0.58	...	...	5.37	...	8.54	14.33	...	18.02	...		...
...	...	11.52	...	...		...	17.00	20.25	22.05	192	an Züssow		ab	0.33	...	...	5.16	...	8.27	14.06	...	17.41	...		...
...	...	12.55	...	...	⌇	...	18.42	...	23.09		an *Wolgast Hafen*	122b	ab	21.10	...	...	3.48	...	7.30	13.06	...	16.07	...	⌇	...
...	...	14.55	...	...	⌇	...	21.02	...	1.07		an *Seebad Heringsdorf*		ab	19.16	...	...	1.50	...	5.23	10.35	...	13.15	...	🍷	...
...	...	12.13	...	...	↓	...	17.36	20.48	22.26	210	an **Greifswald**	122	ab	0.08	...	...	4.50	...	7.58	13.41	...	17.14	...	(symbol)	...
...	...	12.47	↴	...	13.38	...	18.33	21.36	23.01	241	an **Stralsund**		ab	...	...	...	4.17	...	7.08	12.52	...	16.42	↱	17.53	...
...	...	17.31	↓	...	17.31	...	20.40	...	7.50		an *Rostock Hbf* 121 r		ab	...	...	...	21.18	...	...	9.47	...	...		...	...
...	...	b13.02	c13.02	...	a13.52	...	19.00	...	23.23	241	ab **Stralsund**	122	an	...	...	...	22.40	...	6.52	11.46	...	b16.27	c17.14	a17.39	...
...	...	‹13.36	c13.52	...	a14.25	...	19.52	...	0.12	271	an Bergen (Rügen)		ab	...	...	...	21.50	...	5.59	10.57	...	‹15.53	c16.21	a17.05	...
...	...	14.13	14.13	...	a14.51	...	20.17	...	6.15		an *Putbus* 122 a		ab	...	...	...	21.25	...	...	10.33	...	...	15.53	a16.39	...
...	...	‹14.17	c14.45	...	...	...	20.39	...	0.52	292	an **Saßnitz**	122	ab	...	...	...	21.10	...	5.14	10.17	...	‹15.18	c15.38	...	...
...	...	b14.30	...	...	...	...	...	...	...	294	an **Saßnitz Hafen**		ab	...	...	...	...	...	...	...	...	b15.00	...	...	...
g13.30	...	15.30	...	h15.25	...	...	...	...	...		ab *Saßnitz Hafen*	(symbol)	an	...	...	...	d14.45	...	...	...	...	14.05	...	...	...
g19.30	...	20.30	...	h21.25	...	...	...	...	...		an *Trelleborg*		ab	...	...	...	d8.45	...	...	...	...	8.50	...	...	...
...	...	21.21	...	...	...	...	...	...	...		an *Malmö C*	MEZ	ab	...	...	...	...	...	...	...	...	7.55	...	...	...
...	...	9.20	...	...	...	...	...	...	...		an *Oslo*		ab	...	...	...	...	...	...	...	...	20.15	...	...	...
...	...	8.10	...	...	...	...	...	...	...		an *Stockholm C.*		ab	...	...	...	...	...	...	...	...	23.25	...	...	...

a 16. VI. bis 16. IX. b nur Mi und Do. c täglich außer Mi und Do. d So und Do vom 15. VI. bis 31. VIII. g Mi vom 15. VI. bis 31. VIII.
[illegible] So vom 15. VI. bis 31. VIII. [illegible] Stockholm [illegible]

Approved For Release 2002/01/18 : CIA-RDP83-00415R008700070003-5

Approved For Release 2002/01/18 : CIA-RDP83-00415R008700070003-5

54 Berlin—Neubrandenburg—Rostock—Warnemünde/Stralsund

	205 3.	E 311 2.3.	751 3.	E 229 2.3.	209 3.	213 3.		D 15 Y 2.3.	215 2.3.		km	Zug Nr Klasse	Zug Nr Klasse		200 3.	204 3.	204 3.	202 3.	D 16 Y 2.3.	206 3.	208 3.	E 230 2.3.	752 3.	E 312 3.
...	6.03	a 6.42	7.22	9.29	12.04	15.16	...	17.00	17.56	...	0	ab **Berlin** Nordbf	an	...	6.23	d 10.14	c 10.14	...	11.21	15.31	20.23	22.24	22.47	k 23.05
...	8.30	8.17		11.00	14.31	17.40	...	18.27	20.18	...	80	Fürstenberg (Meckl)	121 ↑	...	4.00	7.27	7.42	...	9.44	13.12	17.46	20.42	↑	21.36
...	9.15	8.43		11.27	15.10	18.19	...	18.54	21.10	...	100	Neustrelitz		...	3.27	6.52	7.07	...	9.22	12.39	17.09	20.20		21.16
...	10.01	9.18	b	12.00	15.55	19.04	...	19.26	21.55	...	136	an **Neubrandenburg**	ab	...	2.30	d 5.49	c 6.07	...	8.41	11.37	16.06	19.36	b	20.37
...	11.00	9.20	↓		16.17			19.32	...	...	136	ab **Neubrandenburg**	an	...	↑	...	...		8.36	↑	13.12	18.53		20.32
...	11.58	10.04			17.26			20.16	...	...	181	an Malchin	118 ↑	...		...	...		7.51		12.05	17.41		19.27
...	13.09	10.50	13.16		18.39			21.00	...	...	224	an Güstrow		...		...	...		7.09		10.54	16.30	16.35	18.42
...	14.07	a 11.36	14.31		20.01			21.42	...	...	269	an **Rostock** Hbf	119	...		...	...		6.30		8.14	13.39	15.40	k 17.46
...	14.31	12.15	15.45	↓	20.42	↓		22.24	...	...	282	an **Warnemünde**	ab	...		...	...		5.41		7.14	12.33	14.43	17.10
...	10.11	...	...	12.05	16.22	19.45	←	...	...	...	136	ab **Neubrandenburg**	an	...	2.18	...	...	7.56	...	10.52	15.46	19.28	...	...
...	11.17	...	...	12.47	17.28	20.53	...	...	...	...	178	an Demmin	121 ↑	...	1.11	...	...	6.47	...	9.37	14.36	18.44	...	...
...	12.02	...	...	13.13	18.13	21.37	...	...	...	...	202	an Grimmen		...	0.26	...	...	6.03	...	8.50	13.49	18.17	...	...
...	12.42	...	...	13.38	18.54	22.18	...	...	...	...	225	an **Stralsund**	ab	...	23.45	...	...	5.22	...	8.10	12.57	17.53	...	...
...	h 14.45	...	...	18.04	20.39	0.52	...	...	...	...		an *Saßnitz* 53. 122	ab	...	21.10	...	...	...	...	5.14	10.17	g 15.38	...	...

a 23. VI. bis 17. IX. b über Neuruppin—Meyenburg. c bis 22. VI. und ab 18. IX. d vom 23. VI. bis 17. IX. g Mi und Do ab 15.18. h Mi und Do an 14.17. k vom 22. VI. bis 16. IX.

55 Berlin (Dresden—)—Wittenberge—Schwerin (M)—Rostock / Schwanheide (—Hamburg-Altona)

km	Zug Nr Klasse			E 226 3.	751 3.	202 3.	FDt 66 2. bG		D 11 2.3.		224 3.	D 115 2.3.		D 184 2.3.	E 217 2.3.	204 3.	D 64 2.3.		D 84 2.3.	D 68 2.3.	210 3.	
	Berlin Ostbf	110	ab	...	...	6.08	6.44	...	7.28		...	Y	..	...	...	13.38	16.46	...	Y	18.52	22.01	...
	Berlin Friedrichstr		ab	...	...	6.23	7.00	...	7.44		...	...	..	...	...	13.53	17.01	...	...	19.07	22.20	...
	Berlin Zool Garten		ab	...	...	6.38	7.12	...	7.57		...	...	..	...	...	14.07	17.16	...	...	19.21	22.33	...
0	**Berlin** Lehrt Bf		ab	...	...	b 7.22	↓	...	Y		9.16	...	...	...	...	↓	↓	...	...	Y	↓	...
76	Neustadt (Dosse)		↓	...	...		9.03 ◆	...	9.36		11.30	...	...	...	...	16.14		...	...	20.56	0.35	...
127	**Wittenberge**		an	...	...		10.14	...	10.24		13.04	...	...	...	...	17.28	18.59	...	...	21.43	1.46	...
	Dresden Hbf 164		ab	...	a 20.41	über Neuruppin—Meyenburg	...	✕	4.43			6.05	...	8.00	...	...	...	...	14.06	...	a 8.46	...
	Chemnitz Hbf 170		ab	...	21.25		...	...	...	...		X 7.07	...	7.14	...	...	...	...	13.31	...	...	...
	Zwickau (Sachs) Hbf 173		ab	...	18.16		...	...	...	...		6.37	...	...	...	...	...	...	13.11	...	...	...
	Leipzig Hbf 183. 184		ab	...	23.41		...	...	...	...		8.50	...	10.52	...	...	...	...	16.48	...	13.03	...
	Halle (S) 184		ab	...	⊙		...	...	...	...		⊙	...	11.34	...	...	...	...	17.27	...	14.05	...
	Erfurt 185		ab	...			...	...	...	...		...	...	8.06	...	...	...	...	15.01	...	...	...
	Magdeburg Hbf	209a	ab	...	2.47		4.38	...	...	...		11.15	...	13.25	...	...	...	...	19.12	...	17.20	...
	Stendal		ab	...	3.53		7.12	...	...	...		12.11	...	14.21	...	...	...	...	20.16	...	23.05	...
	Wittenberge		an	...	4.53		8.35	...	...	...		13.14	...	15.12	→	→	↓	...	21.11	...	0.23	...
127	**Wittenberge**	110	ab	...	5.03		11.01		...	10.32	...	13.22	...	15.20	...	18.10	19.04	...	21.18	21.48	2.02	...
171	**Ludwigslust**		an	...	5.46		12.30		...	11.22	...	14.02	...	16.01	...	19.25		...	21.59	22.26	3.04	...
0	**Ludwigslust**	110	ab	...	5.48		12.35		...	11.26	...	14.04	...	16.05	ab	19.33		...	22.01	22.30	3.08	...
36	**Schwerin** (Meckl) Hbf		an	...	6.35		13.35		...	12.01	...	14.38	...	16.40	18.27	20.31		...	22.36	23.01	4.05	...
53	Bad Kleinen 118. 119a		an	...	7.01		14.10	⊡	...	13.22	...	15.03	...	17.05	18.45	21.02	Y	...	23.42	23.42	4.50	...
	Wismar 119a		an	...	7.19		14.39		...	14.39	...	18.05	...	18.05	19.06	21.41	⊡	...	0.06	0.06	5.30	...
	Herrnburg ⊞ 118		an	...	8.50	↓	16.34		...	16.34	...	16.34	...	...		...		...	X 3.21	X 3.21	8.50	...
80	Güstrow	118	an	...	↓	13.16	16.17		...	13.30	...	16.17	...	18.14	↓	22.34		...	...	...	6.16	...
114	**Rostock** Hbf	119	an	...	9.19	14.31	c 17.18	↓	...	14.07	...	18.54	...	19.08	21.10	23.58	↓	...	...	...	7.49	...
	Warnemünde 119		an	...	10.02	15.45	18.19	...	...	14.31	...	20.42	...	20.42	22.24	0.39	...	...	...	...	8.39	...
171	**Ludwigslust**	110	ab	...	8.03	...	13.01		...	13.01	...	...	...	17.18	...	...		...	...	22.35	...	...
192	Hagenow Land		an	...	8.34	...	13.25		...	13.25	...	...	...	17.49	...	...		...	...	23.13	...	...
233	**Schwanheide** ⊞		an	...	9.59	...	14.27	9.26	...	14.47	...	...	...	19.10	...	...	20.20	...	...	1.45	...	...
	Büchen		an	...	...	...	...	10.03									21.14	...	...	...	...	...
	Lübeck Hbf		an	...	...	...	...	11.00									22.35	...	...	...	...	...
	Kiel Hbf		an	...	...	...	...	13.27									0.18	...	...	...	...	...
	Hamburg Hbf		an	...	...	...	...	10.43									22.13	...	...	...	...	...
	Hamburg-Altona		an	...	...	...	...	11.05									22.35	...	...	...	...	...

a Dresden-Neustadt. b ab Berlin Nordbf c über Wismar. ⊡ Benutzung nur mit Interzonenpaß und Interzonenfahrkarte, im Gebiet der DDR und zum Zusteigen ◆ Benutzung nur mit Platzkarte. ⊙ über Dessau.

55 (Hamburg-Altona—) Schwanheide / Rostock—Schwerin (Meckl)—Wittenberge—Berlin (—Dresden)

km	Zug Nr Klasse				213 3.	D 83 2.3.	223 3.	D 67 2.3.	201 3.	D 63 2.3.		D 183 2.3.		E 218 2.3.	2201 3.	D 116 2.3.		203 3.		752 3.	D 12 2.3.	E 225 3.	FDt 65 2. bG	
	Hamburg-Altona		ab	...	...	...	...	...	...	7.35	...	...	...	...	...	...	...	...	...	...	...	...	17.54	...
	Hamburg Hbf		ab	...	...	...	...	...	...	7.56	...	...	...	...	...	...	...	...	...	...	...	...	18.14	...
	Kiel Hbf		ab	...	...	...	...	...	...	5.43	...	...	...	...	...	...	...	...	...	...	...	...	b 14.52	...
	Lübeck Hbf		ab	...	...	...	...	...	...	7.21	...	...	...	...	...	...	...	...	...	...	...	...	a 16.01	...
	Büchen		ab	...	...	...	...	...	...	8.54	...	...	...	...	...	...	...	...	...	...	...	...	18.53	...
0	**Schwanheide** ⊞	110	ab	...	...	...	...	Y	5.50	10.06	...	Y	...	...	10.14	Y	...	14.41	...	...	...	...	19.23	...
41	Hagenow Land		↓	...	...	...	...	...	6.55	10.38	...	...	...	...	11.12	...	...	16.00	...	...	...	...	19.53	...
62	**Ludwigslust**		an	...	...	...	...	...	7.19		...	...	...	...	11.36	...	...	16.31	...	...	...	...	✕	...
	Warnemünde 119		ab	...	17.10	...	...	21.09	4.10	Y	...	7.14	...	7.14	...		...	10.20	...	14.43	15.49	...		...
0	**Rostock** Hbf	119	ab	...	17.53	...	...	23.32	5.11		...	8.14	...	8.46	...		...	11.09	...	15.40	16.13	...		...
34	Güstrow	118	ab	...	22.17	...	...	2.11	6.33		...	9.02	...	↓	...		...	13.41	...	16.35	17.01	...		...
	Herrnburg ⊞ 118		ab	...	19.56	...	...	X 3.34	6.33		...	...	...	9.25	...		...	11.12	...		16.46	...		...
	Wismar 119a		ab	...	22.20	...	...	4.30	6.24		...	9.10	...	10.48	...		...	14.20	...		15.50	...		...
61	Bad Kleinen 118. 119a		ab	...	23.25	...	...	5.15	7.56		...	9.57	...	11.11			...	15.05	...		17.55			...
78	**Schwerin** (Meckl) Hbf	110	↓	...	0.23	3.26	...	6.10	8.42	↓	...	10.23	...	11.30	→	12.17	...	15.55	...		18.19	19.36	↓	...
114	**Ludwigslust**		an	...	1.13	4.00	...	6.43	9.32		...	10.57	...	an	...	12.52	...	16.57	...		18.53	20.11		...
62	**Ludwigslust**	110	ab	...	1.18	4.02	...	6.47	9.37	Y	...	11.01	...	...	...	12.55	...	17.04	...		18.56	20.14		...
106	**Wittenberge**		an	...	2.19	4.43	...	7.25	10.48	11.27	...	11.51	...	...	...	13.46	...	18.06	...		19.49	20.59	◆	...
	Wittenberge	209a	ab	...	5.20	4.49	...	7.40	12.34	→	→	11.59	...	...	...	13.55	...	18.24	...	über Neuruppin—Meyenburg	↳	21.12	...	...
	Stendal		an	...	6.38	5.48	...	8.56	14.08	...	...	12.50	...	...	...	14.59	...	19.55	...		...	22.10	...	...
	Magdeburg Hbf		an	...	8.55	6.48	...	13.26	16.17	...	...	13.58	...	...	...	16.00	...	21.51	...		...	23.15	...	...
	Erfurt 185		an	...	18.50	11.00	...	...	21.40	...	...	...	...	...	...	21.40	...	...	...		...	⊙	...	...
	Halle (S) 184		an	...	13.31	8.32	...	...	19.54	...	...	15.48	...	...	...	⊙	...	...	...		...	...	...	...
	Leipzig Hbf 183. 184		an	...	14.22	9.36	...	...	21.21	...	...	16.27	...	...	...	18.32	...	...	...		...	2.22	...	...
	Zwickau (Sachs) Hbf 173		an	...	19.09	14.06	...	...	1.09	...	...	...	...	...	...	20.41	...	...	...		...	6.33	...	...
	Chemnitz Hbf 170		an	...	X 16.02	X 11.38	...	...	1.30	...	...	20.40	...	...	...	20.54	...	...	...		...	5.30	...	...
	Dresden Hbf 164		an	...	19.07	12.30	...	...	3.34	...	...	19.19	...	...	...	22.08	...	...	...		...	7.35	...	...
106	**Wittenberge**		ab	...	2.33	...	5.16	7.35	11.10	11.36								18.19	...	↓	19.55	...		...
157	Neustadt (Dosse)		an	...	3.28	...	6.27	8.31	12.45	⊡								19.35	...	↓	20.44	...	⊡	...
233	**Berlin** Lehrt Bf		an	...	5.54	...	↓	↓	↓	↓								↓	...	c 22.47	↓	...	↓	...
	Berlin Zoolog Garten	110	an	...	...	...	8.46	10.03	15.01	13.19								22.04	...	...	22.18	...	21.46	...
	Berlin Friedrichstr		an	...	...	...	9.00	10.16	15.17	13.34								22.17	...	...	22.29	...	21.56	...
	Berlin Ostbf		an	...	...	...	9.15	10.21	15.34	13.49								[illegible]	...	...	22.43	...	22.07	...

a Übergang in Hamburg Hbf, an 17.01. b Übergang in Hambg-Altona, an 16.54. c an Berlin Nordbf. ⊙ über Dessau. ◆ kein Platzkartenzwang. X außer Sa.

⊡ Benutzung nur mit Interzonenpaß und Interzonenfahrkarte, im Gebiet der DDR nur zum Aussteigen.

Approved For Release 2002/01/18 : CIA-RDP83-00415R008700070003-5

Approved For Release 2002/01/18 : CIA-RDP83-00415R008700070003-5

Verzeichnis der DER-Ausgabestellen

Berlin und Deutsche Demokratische Republik

(1) Berlin

Direktion des Deutschen Reisebüros, Berlin NW 7, Unter den Linden 10. Tel. 52 10 61/62, Basa Nr. 2 33 86 und 2 39 49. Telegr.-Adr.: Reisedienst. West-Geschäftsführung Berlin W 35, Schöneberger Ufer 67a. Tel. 24 90 01. Telegr.-Adr.: Merreise.

DER 1 Hapag-Lloyd Reisebüro, W 8, Friedrichstraße 194/199. Tel. 42 64 36. Telegr.-Adr.: Hapaglloyd Berlin.

DER 4 Hapag-Lloyd Reisebüro, Friedenau, Rheinstraße 11. Tel. 24 36 98. Telegr.-Adr.: Halofried Bln.-Friedenau.

DER 5 Deutsches Reisebüro G. m. b. H., NW 7, Charlottenstraße 45. Tel. 52 12 88, 52 13 78 und 52 14 57. Basa Nr. 2 33 86 und 2 39 49. Telegr.-Adr.: Reiseamt Berlin.

DER 5 Zweigbüro, Bahnhof Friedrichstraße. Tel. 42 62 64. Basa 3 49 39.

DER 5e Verkehrs- u. Transportamt des Magistrats, C 2, Oberwallstraße 14/15. Tel. 42 00 13, Basa Nr. 2 36 16.

DER 6 Deutsches Reisebüro, W 8, Leipziger Straße 125. Tel. 42 73 93, 42 74 14 und 42 85 80. Basa Nr. 2 33 86 und 2 39 49. Telegr.-Adr.: Dersechs Berlin.

DER 8 Norden-Reisebüro, Inh. E. Burzlaff, N 54, Rosenthaler Straße 55. Tel. 42 67 95. Telegr.-Adr.: Nordenreise.

DER 9 Deutsches Reisebüro, Vertretung Köpenick und Theaterkassen, Inh. H. Hübethal, Bln.-Köpenick, Bahnhofstr. 18. Tel. 64 71 32, 64 74 93.

DER 9a Reisebüro Inh. H. Hübethal, Bln.-Oberschöneweide, Wilhelminenhofstraße 14a. Tel. 63 19 60.

DER 10 Deutsches Reisebüro G. m. b. H., Steglitz, Albrechtstraße 1, Tel. 72 23 94 und 72 32 94. Telegr.-Adr.: Reiseverkehr Berlin

DER 11 Deutsches Reisebüro G. m. b. H., W 15, Kurfürstendamm 17. Tel. 91 46 61. Telegr.-Adr.: Zoareisebüro Berlin

DER 12 Reisebüro Spandau, Inh. F. Hardell, Spandau, Am Markt 1. Tel. 37 97 32. Telegr.-Adr.: Reisebüro Spandau.

DER 14 Reisebüro Hertie, C 2, Leipziger Straße 46-51. Tel. 52 01 71. Telegr.-Adr.: Reisebüro Hertie Berlin.

DER 15 Reisebüro Neues Deutschland, N 54, Wilhelm-Pieck-Str. 1. Tel. 42 56 51.

DER 20 Deutsches Reisebüro G. m. b. H., Zehlendorf, Teltower Damm 38. Tel. 84 71 10.

DER 21 Deutsches Reisebüro, C 2, Bhf Alexanderplatz. Tel. 51 77 65, 51 49 74. Telegr.-Adr.: Reisealex.

DER 25 Reisebüro „West", Inh. Schmidt u. Ludwig, Charlottenburg, Reichskanzlerplatz 4. Tel. 92 62 00. Telegr.-Adr.: Westagent Berlin.

DER 26 Deutsches Reisebüro Pankow, Breite Straße 41, Eingang Berliner Str. Tel. 48 18 16.

DER 29 Deutsches Reisebüro, Vertretung Frohnau, Inh. G. A. Winter, Frohnau, Ludolfinger Platz 4. Tel. 46 82 04. Telegr.-Adr.: Reisewinter Berlin.

DER 30 Reisebüro Ehlert, Schöneberg, Martin-Luther-Str. 67. Tel. 71 40 26.

DER 31 Reisebüro am Flughafen Tempelhof, Manfred-v.-Richthofen-Str. 2. Tel. 66 09 81. Telegr.-Adr.: Hansa-Reise Berlin.

DER 32 Reisebüro Knopf, SW 29, Zossener Str. 2. Tel. 66 41 00.

DER 33 Reisebüro Sauer, Wilmersdorf, Uhlandstr. 149. Tel. 91 32 91.

DER 34 Verkehrsamt des Magistrats von Groß-Berlin, Charlottenburg, Fasanenstr. 7–8. Tel. 32 39 16.

DER 35 Reisebüro Wertheim, Steglitz, Schloßstr. 97. Tel. 72 24 91.

DER 36 Deutsches Reisebüro Vertretung Neukölln, Inh. O. Haferkorn, Neukölln, Karl-Marx-Straße 74, Ecke Flughafenstraße. Tel. 62 64 62 und 62 74 62. Telegr.-Adr.: Reise, Neukölln.

(10b) Bad Elster

Reisebüro des Sächsischen Staatsbades Bad Elster. Tel. 2 46.

(10a) Bautzen

DER 2 Dewag Reisebüro, Karl-Marx-Straße 6. Telegr.-Adr.: Dewagreise Bautzen. Tel. 21 77.

(19a) Bitterfeld

Dewag-Reisebüro DER Bitterfeld, Am Markt 5. Tel. 35 78. Telegr.-Adr.: Dewagwerbung.

(19b) Blankenburg (Harz)

Reisebüro der Kurverwaltung, KWU der Stadt Blankenburg (Harz) Langestraße 34.

(2) Brandenburg (Havel)

KWU der Stadt Brandenburg (Havel), Verkehrs- und Werbebüro, Hauptstraße 32.

(10b) Chemnitz

DER 1 Reisebüro A. Hauptmann, Zimmerstraße 1. Tel. 4 02 13. Telegr.-Adr.: Norda Chemnitz.

DER 2 Dewag Reisebüro im Hotel Chemnitzer Hof, Theaterplatz 4. Tel. 4 07 51. Telegr.-Adr.: Dewagreise Chemnitz.

(2) Cottbus

Cottbuser Reisebüro Rat der Stadt Cottbus, Cottbus, Neues Rathaus.

(19b) Dessau

Dewag Reisebüro, Friedrichstraße 34. Tel. 28 00, 36 00, 30 51/436.

(10a) Dresden

DER 1 Reisebüro Alfred Rohn, A. 1, Prager Straße 43. Tel. 4 37 26. Telegr.-Adr.: Rohnexpress Dresden.

DER 1a Reisebüro Alfred Rohn, A 1, Postplatz. Tel. 4 08 51.

DER 2 Dewag Reisebüro, N. 6, Antonstraße, Ecke Robert-Blum-Straße. Tel. 5 57 42. Telegr.-Adr.: Dewagreise Dresden.

DER 3 Hapag-Lloyd-Reisebüro, A. 53, Schillerplatz 1. Tel. 3 18 35. Telegr.-Adr.: Hapaglloyd Dresden.

DER 4 Verkehrsbetriebe der Stadt Dresden, Deutsches Reisebüro, A. 28, Kesselsdorfer Straße 48. Tel. 8 47 65. Telegr.-Adr.: Dresden derfünf.

DER 4a Verkehrsbetriebe der Stadt Dresden, Deutsches Reisebüro, A. 20, Kreischaer Str. 3. Tel. 4 33 58. Telegr.-Adr.: Dresden derfünf.

DER 5 Verkehrsbetriebe der Stadt Dresden, N. 6, Antonstraße 2a. Tel. 5 01 90 und 5 20 91, Apparat 97 12. Telegr.-Adr.: Dresden derfünf.

DER 5a Verkehrsbetriebe der Stadt Dresden, Deutsches Reisebüro, Dresden-Radebeul 1, Ernst-Thälmann-Straße 26. Tel. 7 41 50. Telegr.-Adr.: Dresden derfünf.

DER 5b Verkehrsbetriebe der Stadt Dresden, Deutsches Reisebüro, Dresden Bad Weißer Hirsch, Bautzener Landstraße 14. Tel. 3 68 62. Telegr.-Adr.: Dresden derfünf.

(15a) Eisenach

Reise- und Verkehrsbüro der Wartburgstadt Eisenach Bahnhofstraße 34. Tel. 25 20. Telegr.-Adr.: Wartburgstadt Eisenach.

(15) Erfurt

KWU Reisebüro, Hermann-Jahn-Straße 10. Tel. 71 11.

(2) Frankfurt (Oder)

KWU der Stadt Frankfurt (Oder), Reisebüro, Hauptpost, Platz der Republik. Tel. 7 68. Telegr.-Adr.: Reisebüro Frankfurtoder.

(15) Gera

KWU der Stadt Gera, Reise- u. Verkehrsbüro, Straße des 7. Oktober. Tel. 12 83. Telegr.-Adr.: Reisebüro Gera.

(10a) Görlitz

DER 1 Reise- und Verkehrsbüro Görlitz, Inh. Bohms u. Köhler, Berliner Straße 24. Tel. 11 35. Telegr.-Adr.: Reisebüro Görlitz.

(15) Gotha

Reisebüro Heinrich Feldmann u. Co., Erfurter Straße 17-20. Tel. 21 26. Telegr.-Adr.: Feldmannco Gotha.

(3) Greifswald

Greifswalder Reisebüro, Inh. E. Schor, Markt 5. Tel. 615. Telegr.-Adr.: Reisebüro Greifswald.

(19b) Halberstadt

Dewag Reisebüro Nebenstelle Halberstadt, Fischmarkt 5 d. Tel. 21 13.

(19a) Halle (Saale)

DER 1 Hallesches Reisebüro Friedrich Erfort u. Sohn, Schmeerstraße 24. Tel. 2 32 00. Telegr.-Adr.: Reisebüro Halle (Saale)

DER 2 Dewag Reisebüro, Leipziger Straße 6. Tel. 2 31 77, 2 19 87.

(10b) Leipzig

DER 1 Dewag Reisebüro, C 1, Markgrafenstraße 2. Tel. 3 02 94. Telegr.-Adr.: Dewagreise Leipzig.

DER 2 Reisebüro Leipziger Messeamt A. ö. R., C 1, am Naschmarkt, Ecke Salzgäßchen. Tel. 3 05 02, Basa 19 57. Telegr.-Adr.: Meßverkehr Leipzig.

DER 2a Reisebüro Leipziger Messeamt, A. ö. R., Hauptbahnhof (Ostseite). Tel. 5 29 00. Telegr.-Adr.: Meßverkehr.

DER 3 Hapag-Lloyd-Reisebüro, C 1, Goethestraße 2, Hochhaus. Tel. 3 51 56. Telegr.-Adr.: Hapaglloyd Leipzig.

DER 4 Reisebüro Leipziger Messeamt, A. ö. R., im Hotel Continental, C 1, Georgiring 13. Tel. 6 18 76. Für Ferngespräche Tel. 6 07 39. Telegr.-Adr.: Columbus.

DER 5 Verkehrsdienst Leipzig GmbH., C1, Nikolaistr. 42. Tel. 6 63 96. Parkhotel

(19b) Magdeburg

DER 1 Deutsches Reisebüro GmbH., Breiter Weg 232a. Tel. 3 58 71. Telegr.Adr.: Reisebüro Magdeburg.

(10a) Meißen

KWU Reise- und Verkehrsbüro, Kleinmarkt 5. Tel. 23 80.

(15a) Mühlhausen (Thür.)

Reisebüro Gebrüder Heyser, Untermarkt 27, Schließfach 214. Tel. 28 88. Telegr.-Adr.: Gebrüder Heyser Mühlhausenthür.

(19a) Naumburg

Deutsches Reisebüro, Vertretung Naumburg, Inh. Richard Franz, Markt 6. Tel. 29 76. Telegr.-Adr.: Reisebüro Naumburg.

(15) Nordhausen

Städtisches Verkehrsamt, DER-Büro, Stadthaus. Tel. 15 00, Apparat 17. Telegr.-Adr.: Verkehrsamt Nordhausen. Straßenbahnhaltestelle Kornmarkt.

(10b) Plauen (Vogtl.)

DER 2 Dewag Reisebüro, Rädelstraße 2. Telegr.-Adr.: Dewagreise Plauen. Tel. 30 17.

(2) Potsdam

DER 2 Reisebüro Potsdam, Brandenburger Straße Ecke Lindenstraße 16, am Hauptbahnhof. Tel. 10 90. Telegr.-Adr.: Reisebüro Potsdam.

(19b) Quedlinburg

Reisebüro E. Kramer, Steinbrücke 9. Tel. 409. Telegr.-Adr.: Reisebüro Quedlinburg.

(3) Rostock

KWU der Stadt Rostock, Verkehrs- und Reisebüro, Am Steintor. Tel. 44 47. Telegr.-Adr.: Deutsches Reisebüro Rostock.

(3) Schwerin

Reise- und Verkehrsbüro der Landeshauptstadt Schwerin, Leninplatz 10. Tel. 32 08 und 51 71, Apparat 295 und 38 69.

(3) Stralsund

Stralsunder Reisebüro, Mönchstraße 46. Tel. 776.

(15) Weimar

DER-Reisebüro Grashof, Theaterplatz 1b. Tel. 24 16. Telegr.-Adr.: Reisebüro Weimar.

(19a) Weißenfels

Dewag Reisebüro Weißenfels, Markt, Rathaus. Tel. 32 40. Telegr.-Adr.: Dewagreise Weißenfels.

(19b) Wernigerode (Harz)

Stadt- und Kreisverkehrsamt Wernigerode, Nikolaiplatz 1. Tel. 20 40.

(19a) Wittenberg, Lutherstadt

Deutsche Werbe- und Anzeigen-GmbH. Dewag, Lutherstadt Wittenberg, Am Markt 13.

(19a) Zeitz

Dewag Reisebüro GmbH., Zeitz, Leninstraße 14. Tel. 33 03.

(10a) Zittau

Deutsches Reisebüro, Vertretung Zittau, Inh. W. Wittmann, Straße der Einheit 9. Tel. 36 36. Telegr.-Adr.: DER Zittau.

(10b) Zwickau

DER 2 Dewag Reisebüro, Marienplatz 2. Tel. 4964 und 4965. Telegr.-Adr.: Dewagreise Zwickau.

Approved For Release 2002/01/18 : CIA-RDP83-00415R008700070003-5

Approved For Release 2002/01/18 : CIA-RDP83-00415R008700070003-5

ZUG- UND WAGENVERZEICHNIS

der Schnell- und Eilzüge

Anmerkung:

Die Wagenlaufangabe in senkrechter Schrift entspricht gleichzeitig dem Lauf des Zuges, die Kurs- und Schlafwagenangaben sind in schräger Schrift gedruckt. Bei Wagen, die auf andere Züge übergehen oder die aus anderen Zügen kommen, ist beim Umstellbahnhof der Anschlußzug in Klammern angegeben.

Zug Nr	Kurs-, Schlaf- und Speisewagen, Klassen	Zug- und Wagenlauf
D 1	2. 3.	**Frankfurt** (M)—Fulda—Bebra—Wartha—Erfurt—Halle (S)—**Berlin** Stadtb
	2. 3.	*Kassel* (E 501)—*Bebra* (D 1)—*Berlin Stadtb*
D 2	2. 3.	**Berlin** Stadtb—Halle (S)—Erfurt—Wartha—Bebra—Fulda—**Frankfurt** (M)
	2. 3.	*Berlin Stadtb—Bebra* (E 502)—*Kassel*
D 3	1. 2. 3.	**Warszawa**—Poznan—Frankfurt (O)—**Berlin** Ostbf
	1. 2.	*Warszawa—Berlin* (FD 112)—*Köln* (FD 12)—*Paris Nord*
	2. 3.	*Brest—Warszawa—Berlin Ostbf*
	3.	*Warszawa—Berlin* (FD 112)—*Köln*
	1. 2.	*Warszawa—Berlin Ostbf*
D 4	1. 2. 3.	**Berlin** Ostbf—Frankfurt (O)—Poznan—**Warszawa**
	1. 2.	*Paris Nord* (FD 11)—*Köln* (FD 112)—*Berlin* (D 4)—*Warszawa*
	2. 3.	*Berlin Ostbf—Warszawa—Brest*
	3.	*Köln* (FD 112)—*Berlin* (D 4)—*Warszawa*
	1. 2.	*Berlin Ostbf—Warszawa*
D 5	2. 3. ✕	**Erfurt**—Weimar—Naumburg (S)—Weißenfels—Leipzig—Bitterfeld—Dessau—**Berlin** Stadtb
D 6	2. 3. ✕	**Berlin** Stadtb—Dessau—Bitterfeld—Leipzig—Weißenfels—Naumburg (S)—Weimar—**Erfurt**
Dt 7	2. 3.	**Oebisfelde**—Stendal—**Berlin** Stadtb
Dt 8	2. 3.	**Berlin** Stadtb—Stendal—**Oebisfelde**
D 11	2. 3. 🍷	**Bad Schandau**—Dresden—Elsterwerda—Berlin Stadtb—Wittenberge—Schwerin (Meckl)—Rostock—**Warnemünde**
	1. 2. 3.	*Budapest—Praha* (159)—*Bad Schandau* (D 11)—*Warnemünde*
	1. 2. 3.	*Bucuresti—Budapest—Praha* (159)—*Bad Schandau* (D 11)—*Berlin Stadtb, ab Bucuresti Mo, Di, Fr, Sa*
	1. 2.	*Bucuresti—Warnemünde, ab Bucuresti Mi und Sa*
D 12	2. 3. 🍷	**Warnemünde**—Rostock—Schwerin (Meckl)—Wittenberge—Berlin Stadtb—Elsterwerda—**Dresden** Hbf—**Bad Schandau**
	1. 2. 3.	*Warnemünde—Bad Schandau* (156)—*Praha—Budapest*
	1. 2. 3.	*Berlin Stadtb—Bad Schandau* (156)—*Praha—Budapest—Bucuresti. So I Mo, Mi I Do, Do I Fr, Sa I So*
	1. 2.	*Warnemünde—Bucuresti. Di I Mi, Sa I So*
D 13	2. 3. ✕	**Berlin** Stadtb—Angermünde—Pasewalk—**Stralsund** (**Mi und Do** nach Saßnitz Hafen)
	2. 3.	*Berlin Stadtb—Pasewalk* (343)—*Szczecin Gl*
	2. 3.	*Berlin Stadtb—Züssow* (375)—*Wolgast Hafen* *(vom 16. VI. bis 16. IX.)*
	1. 2.	*Berlin—Stockholm (nur Do)*
D 14	2. 3. ✕	**Stralsund**—Pasewalk—Angermünde—**Berlin** Stadtb (**Mi und Do** ab Saßnitz Hafen)
	2. 3.	*Szczecin Gl* (344)—*Pasewalk* (D 14)—*Berlin Stadtb*
	2. 3.	*Wolgast Hafen* (376)—*Züssow* (D 14)—*Berlin Stadtb* *(vom 16. VI. bis 16. IX.)*
	1. 2.	*Stockholm—Berlin (nur Mi)*
D 15	2. 3. 🍷	**Berlin** Nordbf—Neubrandenburg—Güstrow—Rostock—**Warnemünde** (Rostock—Warnemünde als Personenzug)
D 16	2. 3. 🍷	**Rostock**—Güstrow—Neubrandenburg—**Berlin** Nordbf
D 17	2. 3. 🍷	**Eisenach**—Erfurt—Sangerhausen—Güsten—**Berlin** Stadtb
	1. 2.	*Eisenach—Berlin Stadtb*
D 18	2. 3.	**Berlin** Stadtb—Güsten—Sangerhausen—Erfurt—**Eisenach**
	1. 2.	*Berlin Stadtb—Eisenach*
D 19	2. 3.	**Erfurt**—Weimar—Naumburg (S)—Weißenfels—Halle (S)—Dessau—**Berlin** Stadtb
D 20	2. 3.	**Berlin** Stadtb—Dessau—Halle (S)—Weißenfels—Naumburg (S)—Weimar—**Erfurt**
D 25	2. 3. 🍷	**Berlin** Stadtb—Angermünde—Pasewalk—Greifswald—**Stralsund**
	3.	*Berlin Stadtb—Züssow* (381)—*Wolgast Hafen* *(vom 16. VI. b's 16. IX.)*
D 26	2. 3. 🍷	**Stralsund**—Greifswald—Pasewalk—Angermünde—**Berlin** Stadtb
	3.	*Wolgast Hafen* (370)—*Züssow* (D 26)—*Berlin Stadtb* *(vom 16. VI. bis 16. IX.)*
Dt 27	2. 3. 🍷	**Erfurt**—Weimar—Nauenburg (S)—Halle (S)—Bitterfeld—Jüterbog—**Berlin** Stadtb
Dt 28	2. 3. 🍷	**Berlin** Stadtb—Jüterbog—Bitterfeld—Halle (S)—Naumburg (S)—Weimar—**Erfurt**
D 29	2. 3.	**Leipzig**—**Berlin** Anh Bf
D 30	2. 3.	**Berlin** Anh Bf—**Leipzig**
✕ D 37	2. 3. 🍷	**Leipzig**—**Berlin** Anh Bf **Nur** ✕
✕ D 38	2. 3. 🍷	**Berlin** Anh Bf—Bitterfeld—**Leipzig** **Nur** ✕
D 41	2. 3. 🍷	**Erfurt**—Weimar—Naumburg (S)—Weißenfels—Halle (S)—Bitterfeld—Dessau—**Berlin** Stadtb
D 42	2. 3. 🍷	**Berlin** Stadtb—Dessau—Bitterfeld—Halle (S)—Weißenfels—Naumburg (S)—Weimar—**Erfurt**
D 45	2. 3. ✕	**Eisenach**—Erfurt—Weimar—Naumburg (S)—Weißenfels—Leipzig—**Berlin** Anh Bf
D 46	2. 3. ✕	**Berlin** Anh Bf—Leipzig—Weißenfels—Naumburg (S)—Weimar—Erfurt—**Eisenach**
D 49	2. 3.	**Saalfeld** (S)—Jena Saalbf—Naumburg (S)—Weißenfels—Halle (S)—Bitterfeld—**Berlin** Anh Bf
D 50	2. 3.	**Berlin** Anh Bf—Bitterfeld—Halle (S)—Weißenfels—Naumburg (S)—Jena Saalbf—**Saalfeld** (S)
D 51	2. 3. 🍷	**Dresden** Hbf—**Berlin** Ostbf
D 52	2. 3. 🍷	**Berlin** Ostbf—**Dresden** Hbf
FDt 54	2. 3. 🍷	**Berlin** Friedrichstr—Dresden Hbf—**Bad Schandau** (—Praha)
	2. 3.	*Berlin Friedrichstr—Bad Schandau* (158)—*Praha Mas n*
FDt 55	2. 3. 🍷	(Praha—) **Bad Schandau**—Dresden Hbf **Berlin** Friedrichstr
	2. 3.	*Praha Mas n* (157)—*Bad Schandau* (FDt 55)—*Berlin Friedrichstr*
D 59	2. 3. ✕	**Dresden** Hbf—Großenhain Berl Bf—Elsterwerda—Doberlug-Kirchhain—**Berlin** Ostbf
D 60	2. 3. ✕	**Berlin** Ostbf—Doberlug-Kirchhain—Elsterwerda—Großenhain Berl Bf—**Dresden** Hbf
D 63	2. 3.	**Hamburg-Altona**—Büchen—Schwanheide—Wittenberge—**Berlin** Stadtb
	2. 3. 🍷	*Kiel* (E 932)—*Lübeck—Büchen* (D 63)—*Berlin Stadtb* *Schwanheide—Berlin Stadtb*
D 64	2. 3.	**Berlin** Stadtb—Wittenberge—Schwanheide—Büchen—**Hamburg-Altona**
	2. 3. 🍷	*Berlin Stadtb—Büchen* (E 939)—*Lübeck—Kiel* *Berlin Stadtb—Schwanheide*
FDt 65	2. ✕	**Hamburg-Altona**—Büchen—Schwanheide—**Berlin** Stadtb
FDt 66	2. ✕	**Berlin** Stadtb—Schwanheide—Büchen—**Hamburg-Altona**
D 67	2. 3. 🍷	**Schwerin** (Meckl)—Ludwigslust—Wittenberge—Neustadt (D)—**Berlin** Stadtb (nach Frankfurt (O) als E 267)
D 68	2. 3. 🍷	**Berlin** Stadtb—Neustadt (D)—Wittenberge—Ludwigslust—**Schwerin** (Meckl) (von Frankfurt (O) als E 268)
D 69	2. 3. 🍷	**Chemnitz**—Döbeln—Riesa—Falkenberg—**Berlin** Stadtb
D 70	2. 3.	**Görlitz**—Bautzen—Bischofswerda—**Dresden-Neust**
D 72	2. 3. 🍷	**Berlin** Anh Bf—Falkenberg—Riesa—Döbeln—**Chemnitz**
D 73	2. 3. 🍷	**Chemnitz** Döbeln—Riesa—Falkenberg—**Berlin** Anh Bf
D 74	2. 3.	**Berlin** Stadtb—Falkenberg—Riesa—Döbeln—**Chemnitz**
D 75	2. 3.	**Dresden** Hbf—Bischofswerda—Bautzen—**Görlitz**
Dt 80	2. 3.	**Zittau**—Bischofswerda—**Dresden-Neust**
D 83	2. 3. 🍷	**Schwerin** (Meckl)—Wittenberge—Stendal—Magdeburg—Halle (S)—Leipzig Hbf—Riesa—**Dresden** Hbf
D 84	3. 🍷	**Dresden** Hbf—Riesa—Leipzig Hbf—Halle (S)—Magdeburg—Stendal—Wittenberge—**Schwerin** (Meckl)
Dt 85	2. 3.	**Dresden-Neust**—Bischofswerda—**Zittau**
✕ Dt 95	2. 3. 🍷	**Erfurt**—Weimar—Jena West—Gera—Glauchau (Sachs—Chemnitz—**Dresden-Neustadt** **Nur** ✕

Approved For Release 2002/01/18 : CIA-RDP83-00415R008700070003-5

Approved For Release 2002/01/18 : CIA-RDP83-00415R008700070003-5

Zug Nr	Kurs-, Schlaf- und Speisewagen, Klassen	Zug- und Wagenlauf
✕ Dt 96	2. 3. Y	**Dresden-Neustadt**—Chemnitz—Glauchau (Sachs)—Gera—Jena West—Weimar—**Erfurt Nur** ✕
D 101	3.	**Leipzig—Dresden** Hbf
D 102	3.	**Dresden** Hbf—**Leipzig**
D 103	2. 3.	**Leipzig—Dresden** Hbf
✕ D 104	3.	**Dresden** Hbf—Freiberg (Sachs)—Chemnitz—**Aue** (Sachs) **Nur ✕, Sa von Görlitz**
	3.	*Zittau* (D 194)—*Bischofswerda* (D 104)—*Aue (Sachs) Nur Sa*
D 105	2. 3. Y	**Plauen** (Vogtl)—Reichenbach (Vogtl)—Zwickau (Sachs)—Chemnitz—Dresden-Neustadt—Bischofswerda—**Görlitz**
	2. 3.	*Plauen (Vogtl)—Dresden Hbf—Bischofswerda* (D 165)—*Zittau*
D 106	2. 3. Y	**Dresden-Neustadt—Leipzig**
✕ D 107	3.	**Aue** (Sachs)—Chemnitz—Freiberg (Sachs)—**Dresden** Hbf **Nur ✕, Fr bis Görlitz**
	3.	*Aue (Sachs)—Bischofswerda* (D 199)—*Zittau Nur Fr*
D 108	2. 3. Y	**Görlitz**—Bischofswerda—Dresden-Neustadt—Chemnitz Hbf—Zwickau (Sachs)—Reichenbach (Vogtl)—**Plauen** (Vogtl)
	2. 3.	*Zittau* (D 168)—*Bischofswerda* (D 108) —*Plauen (V)*
D 109	(1.) 2. 3.	**Köln**—Wuppertal-Elberfeld—Hagen—Hamm (Westf)—Hannover—Braunschweig—Helmstedt—Marienborn—Magdeburg—**Berlin** Stadtb
	2. 3.	*Düsseldorf* (D 209)—*Duisburg—Essen Hbf—Dortmund—Hamm (Westf)* (D 109)—*Berlin Stadtb*
	2. 3.	*M-Gladbach* (D 197)—*Dortmund Süd—Soest—Paderborn* (D 131)—*Hameln—Hildesheim—Braunschweig* (D 109)—*Berlin Stadtb*
	1. 2. 3.	*Hoek v Holland* (FD 191)—*Bentheim—Osnabrück* (E 291)—*Löhne (Westf)* (D 109)—*Berlin Stadtb*
	2. 3.	*Bremerhaven* (E 590)—*Bremen—Hannover* (D 109)—*Berlin Stadtb*
	✂ Y	*Köln—Braunschweig* *Marienborn—Berlin Friedrichstr*
D 110	(1.) 2. 3.	**Berlin** Stadtb—Magdeburg—Marienborn—Braunschweig—Helmstedt—Hannover—Hamm (Westf)—Hagen—Wuppertal-Elberfeld—**Köln**
	2. 3.	*Berlin Stadtb—Hamm (Westf)* (D 210)—*Dortmund—Essen-Altenessen—Duisburg—Düsseldorf*
	2. 3.	*Berlin Stadtb—Braunschweig* (D 132)—*Hildesheim—Hameln—Paderborn* (D 198)—*Soest—Dortmund Süd—M-Gladbach*
	1. 2. 3.	*Berlin Stadtb—Hannover* (E 292)—*Löhne (Westf)—Osnabrück)* (FD 192)—*Bentheim—Hoek v Holland*
	2. 3.	*Berlin Stadtb—Hannover* (E 585)—*Bremen—Bremerhaven*
	✂ Y	*Braunschweig—Köln* *Berlin Stadtb—Marienborn*
FD 111	1. 2. 3.	**Köln**—Düsseldorf—Duisburg—Essen Hbf—Hamm (Westf)—Hannover—Marienborn—Magdeburg—**Berlin** Stadtb
	1. 2.	*Paris Nord* (FD 11)—*Köln* (FD 111)—*Berlin* (D 4)—*Warszawa*
	1. 2.	*Roma—Milano—Luzern—Basel* (FD 211)—*Frankfurt (M)—Hannover* (FD 111)—*Berlin Stadtb*
	1. 2. 3.	*Ostende* (FD 11)—*Köln* (FD 111)—*Berlin Stadtb*
	3.	*Köln—Berlin* (D 4)—*Warszawa*
	3.	*Köln—Magdeburg* (D 113)—*Leipzig Hbf*
	3.	*Hannover—Magdeburg* (D 113)—*Leipzig Hbf*
	Y	*Köln—Helmstedt und Marienborn—Berlin*
FD 112	1. 2. 3.	**Berlin** Stadtb—Magdeburg—Marienborn—Hannover—Hamm (Westf)—Essen Hbf—Duisburg—Düsseldorf—**Köln**
	1. 2.	*Warszawa* (D 3)—*Berlin* (FD 112)—*Köln* (FD 12)—*Paris Nord*
	1. 2.	*Berlin Stadtb—Hannover* (FD 212)—*Frankfurt (M)—Basel—Luzern—Milano—Roma*
	1. 2. 3.	*Berlin Stadtb—Köln* (FD 12)—*Aachen* (FD 51)—*Ostende*
	3.	*Warszawa* (D 3)—*Berlin* (FD 112)—*Köln*
	3.	*Leipzig Hbf* (D 114)—*Magdeburg* (FD 112)—*Köln*
	3.	*Leipzig Hbf* (D 114)—*Magdeburg* (FD 112)—*Hannover*
	Y	*Berlin—Marienborn und Helmstedt—Köln*
D 113	2. 3.	**Magdeburg**—Köthen—Halle (S)—**Leipzig** Hbf
	3.	*Köln* (FD 111)—*Magdeburg* (D 113)—*Leipzig Hbf*
	3.	*Hannover* (FD 111)—*Magdeburg* (D 113)—*Leipzig Hbf*
D 114	2. 3.	**Leipzig** Hbf—Halle (S)—Köthen—**Magdeburg**
	3.	*Leipzig Hbf—Magdeburg* (FD 112)—*Köln*
	3.	*Leipzig Hbf—Magdeburg* (FD 112)—*Hannover*
D 115	2. 3. Y	**Aue** (Sachs)—Zwickau (Sachs)—Altenburg (Thür)—Leipzig Hbf—Bitterfeld—Dessau—Magdeburg—Stendal—Wittenberge—Ludwigslust—**Schwerin** (Meckl)
D 116	2. 3. Y	**Schwerin** (Meckl)—Ludwigslust—Wittenberge—Stendal—Magdeburg—Dessau—Bitterfeld—Leipzig Hbf—Altenburg (Thür)—Zwickau (Sachs)—**Aue** (Sachs)
D 119	2. 3. Y	**Halle** (S)—Jüterbog—**Berlin** Anh Bf
D 120	2. 3. Y	**Berlin** Anh Bf—Bitterfeld—**Leipzig**

Zug Nr	Kurs-, Schlaf- und Speisewagen, Klassen	Zug- und Wagenlauf
D 121	2. 3. Y	**Radiumbad Brambach**—Bad Elster—Plauen (Vogtl)—Reichenbach (Vogtl)—Zwickau (Sachs)—Chemnitz—**Dresden** Hbf
D 122	2. 3. Y	**Dresden** Hbf—Chemnitz—Zwickau (Sachs)—Reichenbach (Vogtl)—Plauen (Vogtl)—Bad Elster—**Radiumbad Brambach**
D 123	2. 3. Y	**Thale**—Quedlinburg—Halberstadt—Oschersleben (Bode)—Magdeburg—Genthin—Brandenburg—**Berlin** Stadtb
D 124	2. 3. Y	**Berlin** Stadtb—Brandenburg—Genthin—Magdeburg—Oschersleben (Bode)—Halberstadt—Wernigerode—**Ilsenburg** (von Frankfurt (O) als E 224)
D 125	3.	**Zwickau** (Sachs)—Chemnitz—Freiberg (Sachs)—**Dresden** Hbf
D 126	3.	**Dresden** Hbf—Freiberg (Sachs)—Chemnitz—**Zwickau** (Sachs)
D 127	2. 3. Y	**Ilsenburg**—Wernigerode—**Halberstadt**—Oschersleben (Bode)—Magdeburg—Genthin—Brandenburg—**Berlin** Stadtb (nach Frankfurt (O) als E 227)
D 128	2. 3. Y	**Berlin** Stadtb—Brandenburg—Genthin—Magdeburg—**Halberstadt**—Quedlinburg—**Thale**
Sa D 129	2. 3.	**Chemnitz—Dresden** Hbf **Nur Sa**
Fr D 130	2. 3.	**Dresden** Hbf—**Chemnitz Nur Fr**
D 137	2. 3. Y	**Plauen** (V) unt Bf—Gera—Leipzig—**Berlin** Anh Bf
D 138	2. 3. Y	**Berlin** Anh Bf—Leipzig—Gera—**Plauen** (V) unt Bf
Dt 142	2. 3.	**Dresden-Neustadt**—Döbeln—**Leipzig** (**Sa** als D)
Dt 143	2. 3.	**Leipzig**—Döbeln—Dresden Hbf—**Dresden-Neustadt** (**Sa** als D)
D 147	1. 2. 3.	**Bad Schandau**—Dresden Hbf—Großenhain—Elsterwerda—Doberlug-Kirchhain—**Berlin** Stadtb
	1. 2. 3.	*Kosice* (35)—*Praha Mas n—Bad Schandau* (D 147) *Berlin Stadtb*
	✂	*Dresden Hbf—Berlin Stadtb*
D 148	1. 2. 3.	**Berlin** Stadtb—Doberlug-Kirchhain—Elsterwerda—Großenhain—Dresden Hbf—**Bad Schandau**
	1. 2. 3.	*Berlin Stadtb—Bad Schandau* (36)—*Praha Mas n—Kosice*
	✂	*Berlin Ostbf—Dresden Hbf*
D 149	2. 3.	**München**—Augsburg—Nürnberg—Bamberg—Probstzella—Saalfeld (S)—Leipzig—**Berlin** Ostbf
	2. 3.	*Stuttgart* (D 247)—*Nürnberg* (D 149)—*Berlin Ostbf*
	3.	*Nürnberg—Berlin Ostbf*
D 150	2. 3.	**Berlin** Ostbf—Leipzig—Saalfeld (S)—Probstzella—Bamberg—Nürnberg—Augsburg—**München**
	2. 3.	*Berlin Ostbf—Nürnberg* (D 314)—*Stuttgart*
	3.	*Berlin Friedrichstr—Nürnberg*
✕ Dt 151	2. 3.	**Chemnitz**—Geithain—**Leipzig Nur** ✕
✕ Dt 152	2. 3.	**Leipzig**—Geithain—**Chemnitz Nur** ✕
✕ Dt 153	2. 3. Y	**Chemnitz**—Geithain—**Leipzig Nur** ✕
✕ Dt 154	2. 3. Y	**Leipzig**—Geithain—**Chemnitz Nur** ✕
Dt 157	2. 3. Y	**Chemnitz**—Geithain—**Leipzig**
Dt 158	2. 3. Y	**Leipzig**—Geithain—**Chemnitz**
D 160	2. 3. Y	**Leipzig** Hbf—Halle (S)—Köthen—Magdeburg—Stendal—**Salzwedel**
D 161	2. 3. Y	**Salzwedel**—Stendal—Magdeburg—Köthen—Halle (S)—**Leipzig** Hbf
D 165	2. 3. Y	**Bischofswerda**—Ebersbach (Sachs)—**Zittau**
	3.	*Plauen (Vogtl)* (D 105)—*Dresden Hbf—Bischofswerda* (D 165)—*Zittau*
D 168	2. 3.	**Zittau**—Ebersbach (Sachs)—**Bischofswerda**
	2. 3.	*Zittau—Bischofswerda* (D 108)—*Dresden Hbf—Plauen (Vogtl)*
Dt 179	2. 3.	**Leipzig**—Döbeln—Dresden Hbf—**Dresden-Neust**
Dt 180	2. 3.	**Dresden-Neustadt**—Döbeln—**Leipzig**
D 183	2. 3. Y	**Rostock**—Güstrow—Bad Kleinen—Schwerin (Meckl)—Ludwigslust—Wittenberge—Stendal—Magdeburg—Köthen—Halle (S)—Leipzig—Riesa—**Dresden** Hbf
D 184	2. 3. Y	**Dresden** Hbf—Riesa—Leipzig—Halle (S)—Köthen—Magdeburg—Stendal—Wittenberge—Ludwigslust—Schwerin (Meckl)—Bad Kleinen—Güstrow **Rostock**
D 185	2. 3. Y	**Radiumbad Brambach**—Bad Elster—Plauen (V)—Werdau—Altenburg (Thür)—Leipzig—Dessau—**Berlin** Stadtb
D 186	2. 3. Y	**Berlin** Stadtb—Dessau—Leipzig—Altenburg (Thür)—Plauen (Vogtl)—Bad Elster—**Radiumbad Brambach**
Sa D 194	3.	**Zittau—Bischofswerda Nur Sa**
	3.	*Zittau—Bischofswerda* (D 104)—*Aue Nur Sa*
Sa Dt 195	2. 3.	**Zwickau** (Sachs)—**Glauchau** (Sachs)(—Dresden) **Nur Sa**
Sa Dt 196	2. 3.	**Dresden** Hbf—**Glauchau** (Sachs)—**Zwickau** (Sachs) **Nur Sa**
D 197	2. 3.	**Leipzig**—Riesa—**Dresden** Hbf
D 198	2. 3.	**Dresden** Hbf—Riesa—**Leipzig**

Approved For Release 2002/01/18 : CIA-RDP83-00415R008700070003-5

Approved For Release 2002/01/18 : CIA-RDP83-00415R008700070003-5

Zug Nr	Kars-, Schlaf- und Speisewagen, Klassen	Zug- und Wagenlauf
Fr D 199	3. 3.	**Bischofswerda**—**Zittau** **Nur Fr** *Aue* (D 107)—*Bischofswerda* (D 199)—*Zittau* *Nur Fr*
E 201	2. 3.	**Leipzig** Hbf—Ellenburg—Falkenberg (E)—Doberlug-Kirchhain—**Cottbus**
E 202	2. 3.	**Cottbus**—Doberlug-Kirchhain—Falkenberg (E)—Ellenburg—**Leipzig** Hbf
E 203	2. 3.	**Leipzig** Hbf—Ellenburg—Falkenberg (E)—Doberlug-Kirchhain—**Cottbus**
E 204	2. 3.	**Cottbus**—Doberlug-Kirchhain—Falkenberg (E)—Ellenburg—**Leipzig** Hbf
✕ Et 207	2. 3.	**Halle** (S)—**Leipzig** **Nur** ✕
✕ Et 208	2. 3.	**Leipzig**—Halle (S)—Sangerhausen—**Nordhausen** **Nur** ✕
✕ Et 209	2. 3.	**Nordhausen**—Sangerhausen—**Halle** (S) **Nur** ✕
E 215	3.	**Erfurt**—Weimar—Naumburg (S)—Weißenfels—**Leipzig**
E 216	3.	**Leipzig**—Weißenfels—Naumburg (S)—Weimar—**Erfurt**
E 217	3. 🍸	**Schwerin** (Meckl)—Bad Kleinen—Wismar—Bad Doberan—Rostock—**Stralsund**
E 218	3. 🍸	**Stralsund**—Rostock—Bad Doberan—Wismar—Bad Kleinen—**Schwerin** (Meck)
E 219	2. 3.	**Leipzig**—Bitterfeld—Jüterbog—**Berlin** Ostbf
E 220	2. 3.	**Berlin** Ostbf—Jüterbog—Bitterfeld—**Leipzig**
E 221	3.	**Schwerin** (Meckl)—Bad Kleinen—Wismar—Bad Doberan—Rostock—**Stralsund**
E 222	3.	**Stralsund**—Rostock—Bad Doberan—Wismar—Bad Kleinen—**Schwerin** (Meckl)
E 224	2. 3.	**Frankfurt** (O)—**Berlin** Stadtb (nach Jüterbog als D 124)
E 225	3.	**Schwerin** (Meckl)—Ludwigslust—Wittenberge—Stendal—Magdeburg—Dessau—Leipzig—**Chemnitz**
E 226	3.	**Chemnitz**—Leipzig—Dessau—Magdeburg—Stendal—Wittenberge—Ludwigslust—**Schwerin** (Meckl) (Ludwigslust—Schwerin [Meckl] als Personenzug)
E 227	2. 3.	**Berlin** Stadtb—**Frankfurt** (O) (von Jüterbog als D 127)
E 229	2. 3. 🍸	**Berlin** Nordbf—Neubrandenburg—**Stralsund** **(vom 16. VI. bis 16. IX. nach Putbus)**
E 230	2. 3. 🍸	**Stralsund**—Neubrandenburg—**Berlin** Nordbf **(vom 16. IV. bis 16. IX. von Putbus)**
E 230	2. 3.	**Leipzig**—**Halle** (S)
✕ Et 232	2. 3.	**Halle** (S)—Aschersleben—**Halberstadt** **Nur** ✕
✕ Et 233	2. 3.	**Halberstadt**—Aschersleben—Halle (S)—**Leipzig** **Nur** ✕
✕ Et 234	2. 3.	**Leipzig**—**Halle** (S) **Nur** ✕ **außer Sa**
✕ Et 235	2. 3.	**Halle** (S)—**Leipzig** **Nur** ✕ **auer Sa**
✕ Et 236	2. 3.	**Leipzig**—Halle (S)—Aschersleben—**Halberstadt** **Nur** ✕, Sa bis Jüterbog
✕ Et 237	2. 3.	**Halberstadt** Aschersleben Halle (S)—**Leipzig** **Nur** ✕, Sa von Jüterbog
vS E 238	2. 3.	**Leipzig** Hbf—**Halle** **Nur vS und** †
E 240	2. 3.	**Zittau** Löbau (Sachs) **Görlitz**
E 241	2. 3.	**Görlitz**—Löbau (Sachs)—**Zittau**

Zug Nr	Schlaf- und Speisewagen, Klassen	Zug- und Wagenlauf
E 245	3.	**Meiningen**—Arnstadt—**Erfurt**
E 246	3.	**Eisenach**—Bad Salzungen—**Bad Liebenstein-Schweina**
E 247	3.	**Erfurt**—Sangerhausen—Güsten—**Magdeburg**
E 248	3.	**Magdeburg**—Güsten—Sangerhausen—Erfurt—Arnstadt—**Meiningen**
E 250	3.	**Magdeburg**—Güsten—Sangerhausen—**Erfurt**
E 251	3.	**Erfurt**—Sangerhausen—Güsten—**Magdeburg**
E 259	2. 3.	**Chemnitz**—Geithain—**Leipzig**
E 260	2. 3.	**Leipzig**—Geithain—**Chemnitz**
E 262	3.	*Schwarzenberg (Erzgeb)*—**Aue** (Sachs)—Zwickau (Sachs)—Gera—Jena West—Weimar—Erfurt—Gotha—**Eisenach**
E 263	3.	**Leipzig**—Gera—Saalfeld (S)—**Probstzella**
E 264	3.	**Probstzella**—Saalfeld (S)—Gera—**Leipzig**
✕ E 265	3.	**Erfurt**—Weimar—Jena West—Gera—Zwickau (Sachs)—Chemnitz—**Dresden** Hbf **Nur** ✕
✕ E 266	3.	**Dresden** Hbf—Chemnitz—Zwickau (Sachs)—Gera—Jena West—Weimar—**Erfurt** **Nur** ✕
E 267	2. 3.	**Berlin** Stadtb—**Frankfurt** (O) (von Schwerin [Meckl] als D 67)
E 268	2. 3.	**Frankfurt** (O)—**Berlin** Stadtb (nach Schwerin [Meckl] als D 68)
E 269	3.	**Bad Liebenstein-Schweina**—Eisenach—Erfurt—Weimar—Jena West—Gera—Zwickau (Sachs)—Aue (Sachs)—**Schwarzenberg** (Erzgeb)
E 273	3.	**Aue** (Sachs)—Zwickau (Sachs)—Leipzig—**Berlin** Anh Bf
E 274	3.	**Berlin** Anh Bf—Leipzig—Zwickau (Sachs)—**Aue** (Sachs)
E 276	3.	**Leipzig**—Altenburg (Thür)—Werdau—Zwickau (Sachs)—**Aue** (Sachs)
E 277	3.	**Johanngeorgenstadt**—Schwarzenberg (Erzgeb)—Aue (Sachs)—Zwickau (Sachs)—Werdau—Altenburg (Thür)—**Leipzig**
✕ Et 278	2. 3.	**Halle** (S)—Naumburg (S)—**Saalfeld** (S) **Nur** ✕
✕ Et 279	2. 3.	**Saalfeld** (S)—Naumburg (S)—**Halle** (S) **Nur** ✕
E 280	3.	**Frankfurt** (O)—Grunow (Niederl)—Cottbus—Senftenberg—Großenhain—**Dresden** Hbf
E 281	3.	**Dresden** Hbf—Großenhain—Senftenberg—Cottbus—Grunow (Niederl)—**Frankfurt** (O)
E 284	3.	**Nordhausen**—Erfurt—Arnstadt—**Meiningen**
E 287	3.	**Meiningen**—Arnstadt—Erfurt—**Nordhausen**
E 290	2. 3.	**Magdeburg**—**Halberstadt**
E 291	2. 3.	**Halberstadt**—**Magdeburg**
E 294	2. 3.	**Zittau**—Görlitz—Cottbus—Berlin Stadtb—Stendal—**Oebisfelde**
E 295	3. 🍸	**Berlin** Ostbf—Cottbus—**Görlitz**
E 296	3. 🍸	**Görlitz**—Cottbus—**Berlin** Ostbf
E 297	2. 3.	**Oebisfelde**—Stendal—Berlin Stadtb—Cottbus—Görlitz—**Zittau**
E 311	2. 3.	**Berlin** Nordbf—Neubrandenburg—Güstrow—Rostock—**Bad Doberan** **Vom 23. VI. bis 17. IX.**
E 312	2. 3.	**Bad Doberan**—Rostock—Güstrow—Neubrandenburg—**Berlin** Nordbf **Vom 22. VI. bis 16. IX.**

IN DER BAHN, ZU HAUSE UND IM BETRIEB
ÜBERALL INFORMIERT SIE DIE
FRIEDENSPOST
DAS WOCHENBLATT FÜR JEDERMANN
Erhältlich in jedem Zeitungskiosk
VERLAG KULTUR UND FORTSCHRITT

Approved For Release 2002/01/18 : CIA-RDP83-00415R008700070003-5

Approved For Release 2002/01/18 : CIA-RDP83-00415R008700070003-5

UNSERE FABRIKATION:

MESSGERÄTE - ZÄHLER
SCHALTGERÄTE - RELAIS
KRANAUSRÜSTUNGEN
RUNDFUNKGERÄTE
GLEICHRICHTER

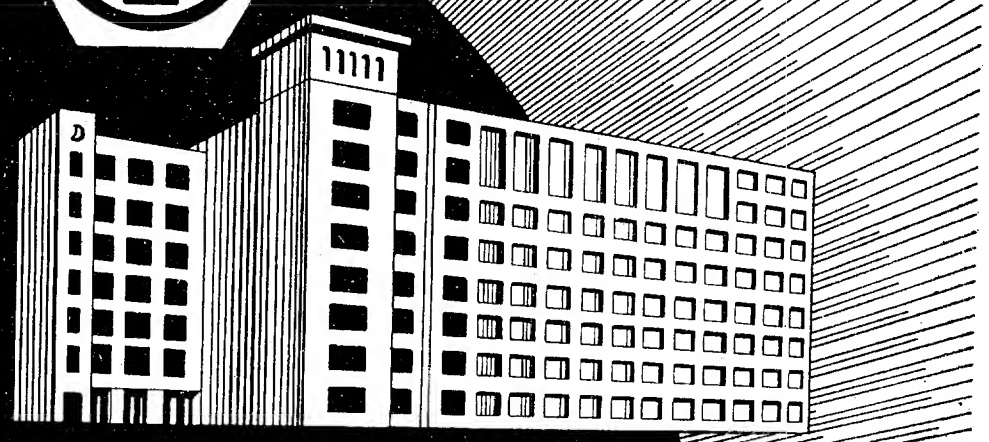

ELEKTRO-APPARATE-WERKE
BERLIN-TREPTOW, HOFFMANNSTR. 15 - 26

83-00415R008700070003-5

Übersichtskarte zum Berliner S-Bahnverkehr

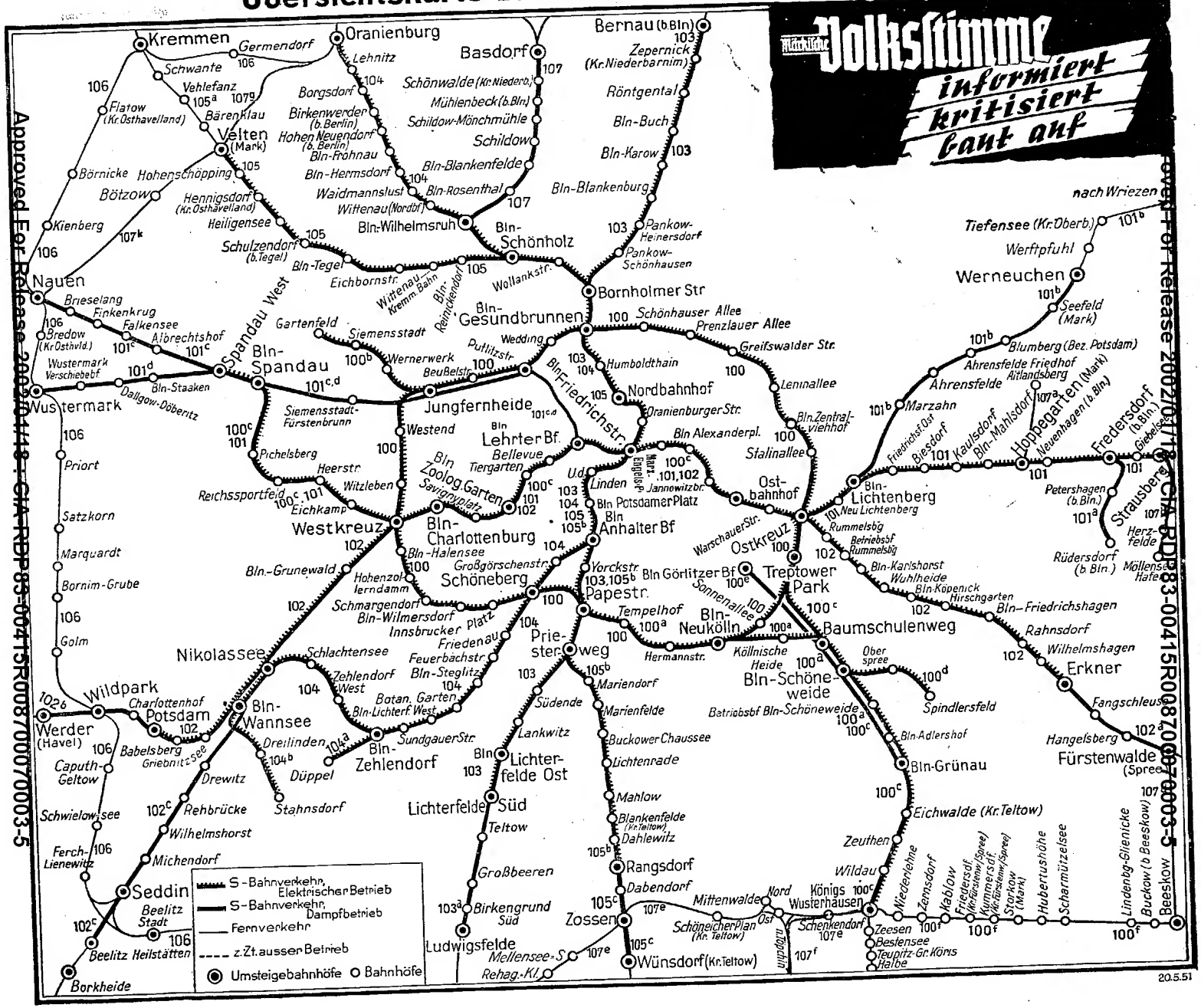

Volksstimme
informiert
kritisiert
baut auf

Approved For Release 2002/01/18 : CIA-RDP83-00415R000700070003-5

Approved For Release 2002/01/18 : CIA-RDP83-00415R000700070003-5

Approved For Release 2002/01/18 : CIA-RDP83-00415R008700070003-5

Ringverkehr (Vollring) Richtung A

100 Papestr–Westkreuz–Bln Gesundbrunnen–Ostkreuz–Papestr

(S-Bahnverkehr, elektr Betrieb) Alle Züge 3. Klasse

RBD Berlin																											
													X		X			X			X						
Papestraße 103.105 b } 100 a	ab	...	...	...	...	...	...	...	3.48	4.03	4.08	4.13	X4.18	4.28	X4.38	4.48	X4.58	5.08	X5.18	5.28	X5.38	5.48	X5.58	6.08
Schöneberg } 100 a	an	...	...	...	...	...	...	...	3.51	4.06	4.11	4.16	4.21	4.31	4.41	4.51	5.01	5.11	5.21	5.31	5.41	5.51	6.01	6.11
n Bln-Wannsee 104	ab	...	...	...	...	...	...	...	...	...	*4.35*	...	*4.25*	*4.35*	*4.45*	*4.55*	*5.05*	*5.15*	*5.25*	*5.35*	*5.45*	*5.55*	*6.05*	*6.15*
Schöneberg	ab	...	...	...	...	...	...	...	3.52	4.07	4.12	4.17	4.22	4.32	4.42	4.52	5.02	5.12	5.22	5.32	5.42	5.52	6.02	6.12
Innsbrucker Platz } 100 a	⊗	...	...	...	...	...	...	...	3.54	4.09	4.14	4.19	4.24	4.34	4.44	4.54	5.04	5.14	5.24	5.34	5.44	5.54	6.04	6.14
Bln-Wilmersdorf		...	...	...	...	...	...	...	3.56	4.11	4.16	4.21	4.26	4.36	4.46	4.56	5.06	5.16	5.26	5.36	5.46	5.56	6.06	6.16
Schmargendorf		...	...	...	...	...	...	...	3.59	4.13	4.19	4.23	4.29	4.39	4.49	4.59	5.09	5.19	5.29	5.39	5.49	5.59	6.09	6.19
Hohenzollerndamm		...	...	...	...	...	...	...	4.01	4.16	4.21	4.26	4.31	4.41	4.51	5.01	5.11	5.21	5.31	5.41	5.51	6.01	6.11	6.21
Bln-Halensee	▼	...	...	...	...	...	...	...	4.03	4.18	4.23	4.28	4.33	4.43	4.53	5.03	5.13	5.23	5.33	5.43	5.53	6.03	6.13	6.23
Westkreuz	an	...	...	...	...	...	...	...	4.05	4.19	4.25	4.29	4.35	4.45	4.55	5.05	5.15	5.25	5.35	5.45	5.55	6.05	6.15	6.25
n Bln-Wannsee 102	ab	...	...	...	...	...	...	...	*4.08*	...	*4.28*	...	...	*4.48*	...	*5.08*	...	*5.28*	...	*5.48*	...	*6.08*	...	*6.28*
n Spandau West 100 c	ab	...	...	...	...	...	...	...	*4.18*	...	*4.38*	...	...	...	*4.58*	...	*5.18*	...	*5.38*	...	*5.58*	...	*6.18*	...
Westkreuz	ab	...	...	...	...	...	...	...	4.06	4.20	4.26	4.30	4.36	4.46	4.56	5.06	5.16	5.26	5.36	5.46	5.56	6.06	6.16	6.26
Witzleben	⊗	...	...	...	...	...	...	...	4.08	4.22	4.28	4.32	4.38	4.48	4.58	5.08	5.18	5.28	5.38	5.48	5.58	6.08	6.18	6.28
Westend		...	...	...	...	...	...	...	4.10	4.25	4.30	4.35	4.40	4.50	5.00	5.10	5.20	5.30	5.40	5.50	6.00	6.10	6.20	6.30
Jungfernheide 100 b, 101 c, d		...	...	...	...	...	...	...	4.14	4.29	4.34	4.39	4.44	4.54	5.04	5.14	5.24	5.34	5.44	5.54	6.04	6.14	6.24	6.34
Beusselstraße		...	...	...	...	...	...	...	4.18	—	4.36	—	4.48	4.58	5.08	5.18	5.28	5.38	5.48	5.58	6.08	6.18	6.28	6.38
Putlitzstraße 101 c, d		...	...	...	...	...	...	...	4.21	nach	4.41	nach	4.51	5.01	5.11	5.21	5.31	5.41	5.51	6.01	6.11	6.21	6.31	6.41
Wedding	▼	...	...	...	...	...	...	...	4.24	Gar-	4.44	Gar-	4.54	5.04	5.14	5.24	5.34	5.44	5.54	6.04	6.14	6.24	6.34	6.44
Bln Gesundbrunnen 107	an	...	...	...	...	...	...	...	4.28	ten-	4.48	ten-	4.58	5.08	5.18	5.28	5.38	5.48	5.58	6.08	6.18	6.28	6.38	6.48
n Velten 105	ab	...	...	...	...	...	...	...	*4.42*	feld	...	feld	...	*5.12*	...	...	*5.42*	...	...	*6.12*	...	...	*6.42*	...
n Oranienburg 104	an	...	...	...	...	...	...	...	*4.36*	...	*4.56*	...	...	*5.16*	...	*5.36*	...	*5.56*	...	*6.16*	...	*6.36*	...	*6.56*
n Bernau (b Berlin) 103	ab	...	...	...	...	...	...	...	*4.30*	...	*4.50*	...	...	*5.10*	...	*5.30*	...	*5.50*	...	*6.10*	...	*6.30*	...	*6.50*
Bln Gesundbrunnen 107	ab	...	...	...	...	...	...	...	4.26	...	4.48	...	4.58	5.08	5.18	5.28	5.38	5.48	5.58	6.08	6.18	6.28	6.38	6.48
Schönhauser Allee	⊗	...	...	...	...	...	...	...	4.32	...	4.52	...	5.02	5.12	5.22	5.32	5.42	5.52	6.02	6.12	6.22	6.32	6.42	6.52
Prenzlauer Allee		...	...	...	...	...	...	...	4.34	...	4.54	...	5.04	5.14	5.24	5.34	5.44	5.54	6.04	6.14	6.24	6.34	6.44	6.54
Greifswalder Straße		...	...	...	...	...	...	...	4.36	...	4.56	...	5.06	5.16	5.26	5.36	5.46	5.56	6.06	6.16	6.26	6.36	6.46	6.56
Leninallee		...	...	...	...	...	...	...	4.39	...	4.59	...	5.09	5.19	5.29	5.39	5.49	5.59	6.09	6.19	6.29	6.39	6.49	6.59
Bln Zentralviehhof		...	...	...	...	...	...	...																
Stalinallee	▼	...	...	...	...	...	...	...	4.44	...	5.04	...	5.14	5.24	5.34	5.44	5.54	6.04	6.14	6.24	6.34	6.44	6.54	7.04
Ostkreuz Bahnsteig F	an	...	...	...	...	...	...	...	4.47	...	5.07	...	5.17	5.27	5.37	5.47	5.57	6.07	6.17	6.27	6.37	6.47	6.57	7.07
n Strausberg 101	ab	...	...	...	...	...	...	...	*4.54*	...	*5.14*	...	...	*5.34*	h*5.44*	*5.54*	h*6.04*	*6.14*	h*6.24*	*6.34*	h*6.44*	*6.54*	h*7.04*	*7.14*
n Erkner 102	ab	...	...	...	...	...	...	...	*4.48*	...	*5.08*	...	...	*5.28*	...	*5.48*	...	*6.08*	...	*6.28*	...	*6.48*	...	*7.08*
Ostkreuz Bahnsteig F	ab	...	...	...	...	...	...	...	4.48	...	5.08	...	5.18	5.28	5.38	5.48	5.58	6.08	6.18	6.28	6.38	6.48	6.58	7.08
Treptower Park	an	...	...	...	...	...	...	...	4.52	...	5.12	...	5.22	5.32	5.42	5.52	6.02	6.12	6.22	6.32	6.42	6.52	7.02	7.12
n Königs Wusterhausen 100 c	ab	...	...	...	...	...	...	...	*5.02*	...	*5.22*	...	...	*5.42*	*5.42*	...	*6.02*	...	*6.22*	...	*6.42*	...	*7.02*	...
Treptower Park	ab	...	...	X	...	X	...	X	4.52	...	5.12	...	5.22	5.32	5.42	5.52	6.02	6.12	6.22	6.32	6.42	6.52	7.02	7.12
Sonnenallee	⊗	⊙	⊙	▲	⊙	⊙	⊙	⊙	4.55	...	5.15	...	5.25	5.35	5.45	5.55	6.05	6.15	6.25	6.35	X6.45	6.55	X7.05	7.15
Bln-Neukölln		3.38	3.58	X4.08	4.18	X4.28	4.38	X4.48	4.58	...	5.18	...	5.28	5.38	5.48	5.58	6.08	6.18	6.28	6.38	6.48	6.58	7.08	7.18
Hermannstraße } 100 a		3.40	4.00	4.10	4.20	4.30	4.40	4.50	5.00	...	5.20	...	5.30	5.40	5.50	6.00	6.10	6.20	6.30	6.40	6.50	7.00	7.10	7.20
Tempelhof } 100 a	▼	3.45	4.05	4.15	4.25	4.35	4.45	4.55	5.05	...	5.25	...	5.35	5.45	5.55	6.05	6.15	6.25	6.35	6.45	6.55	7.05	7.15	7.25
Papestraße } 100 a	an	3.48	4.08	X4.18	4.28	X4.38	4.48	X4.58	5.08	...	5.28	...	X5.38	5.48	X5.58	6.08	X6.18	6.28	X6.38	6.48	6.58	7.08	7.18	7.28
n Lichterfelde Süd 103	ab	*4.02*	*4.22*	*4.22*	...	*4.42*	...	*5.02*	*5.22*	...	...	...	*5.42*	...	*6.02*	...	*6.22*	...	*6.42*	...	*7.02*	...	*7.22*	...
n Rangsdorf 105 b	ab	*4.05*	...	...	...	*4.45*	...	...	*5.25*	...	...	...	...	...	*6.05*	...	...	...	*6.45*	...	...	...	*7.25*	...

(Fortsetzung)																											
Papestraße 103.105 b } 100 a	ab	X6.18	6.28	6.38	6.48		21.28	21.38	21.48	21.58	22.08	22.18	22.28	22.38	22.48	23.08	23.28	23.48	0.08	0.28	0.48	1.08
Schöneberg } 100 a	an	6.21	6.31	6.41	6.51		21.31	21.41	21.51	22.01	22.11	22.21	22.31	22.41	22.51	23.11	23.31	23.51	0.11	0.31	0.51	1.11
n Bln-Wannsee 104	ab	*6.25*	*6.35*	*6.45*	*6.55*		*21.35*	*21.45*	*21.55*	*22.05*	*22.15*	*22.25*	*22.35*	...	*22.55*	*23.15*	*23.35*	*23.55*	*0.15*	*0.35*	...	...
Schöneberg	ab	6.22	6.32	6.42	6.52		21.32	21.42	21.52	22.02	22.12	22.22	22.32	22.42	22.52	23.12	23.32	23.52	0.12	0.32	0.52	1.12
Innsbrucker Platz } 100 a	⊗	6.24	6.34	6.44	6.54		21.34	21.44	21.54	22.04	22.14	22.24	22.34	22.44	22.54	23.14	23.34	23.54	0.14	0.34	0.54	1.14
Bln-Wilmersdorf		6.26	6.36	6.46	6.56		21.36	21.46	21.56	22.06	22.16	22.26	22.36	22.46	22.56	23.16	23.36	23.56	0.16	0.36	0.56	1.16
Schmargendorf		6.29	6.39	6.49	6.59		21.39	21.49	21.59	22.09	22.19	22.29	22.39	22.49	22.59	23.19	23.39	23.59	0.19	0.39	0.59	1.19
Hohenzollerndamm		6.31	6.41	6.51	7.01	usw	21.41	21.51	22.01	22.11	22.21	22.31	22.41	22.51	23.01	23.21	23.41	0.01	0.21	0.41	1.01	1.21
Bln-Halensee	▼	6.33	6.43	6.53	7.03	alle	21.43	21.53	22.03	22.13	22.23	22.33	22.43	22.53	23.03	23.23	23.43	0.03	0.23	0.43	1.03	1.23
Westkreuz	an	6.35	6.45	6.55	7.05	**10**	21.45	21.55	22.05	22.15	22.25	22.35	22.45	22.55	23.05	23.25	23.45	0.05	0.25	0.45	1.05	1.25
n Bln-Wannsee 102	ab	...	*6.48*	...	*7.08*	Minuten	*21.48*	...	*22.08*	...	*22.28*	...	*22.48*	...	*23.08*	*23.28*	*23.48*	*0.08*	*0.28*	*0.48*	...	*1.28*
n Spandau West 100 c	ab	*6.38*	...	*6.58*	...	bis	...	*21.58*	...	*22.18*	...	*22.38*	...	*22.58*	*23.18*	*23.38*	*23.58*	*0.18*	*0.38*	...	*1.18*	...
Westkreuz	ab	6.36	6.46	6.56	7.06		21.46	21.56	22.06	22.16	22.26	22.36	22.46	22.56	23.06	23.26	23.46	0.06	0.26	0.46	1.06	1.26
Witzleben	⊗	6.38	6.48	6.58	7.08		21.48	21.58	22.08	22.18	22.28	22.38	22.48	22.58	23.08	23.28	23.48	0.08	0.28	0.48	1.08	1.28
Westend		6.40	6.50	7.00	7.10		21.50	22.00	22.10	22.20	22.30	22.40	22.50	23.00	23.10	23.30	23.50	0.10	0.30	0.50	1.10	1.30
Jungfernheide 100 b, 101 c, d		6.44	6.54	7.04	7.14		21.54	22.04	22.14	22.24	22.34	22.44	22.54	23.04	23.14	23.34	23.54	0.14	0.34	0.54	1.14	1.34
Beusselstraße		6.48	6.58	7.08	7.18		21.58	22.08	22.18	22.28	22.38	22.48	22.58	23.08	23.18	23.38	23.58	0.18	0.38	0.58	1.18	1.38
Putlitzstraße 101 c, d		6.51	7.01	7.11	7.21		22.01	22.11	22.21	22.31	22.41	22.51	23.01	23.11	23.21	23.41	0.01	0.21	0.41	1.01	1.21	1.41
Wedding	▼	6.54	7.04	7.14	7.24		22.04	22.14	22.24	22.34	22.44	22.54	23.04	23.14	23.24	23.44	0.04	0.24	0.44	1.04	1.24	1.44
Bln Gesundbrunnen 107	an	6.58	7.08	7.18	7.28		22.08	22.18	22.28	22.38	22.48	22.58	23.08	23.18	23.28	23.48	0.08	0.28	0.48	1.08	1.28	1.48
n Velten 105	ab	...	*7.12*	...	...		*22.12*	...	*22.42*	...	...	...	*23.12*	...	*23.42*	...	*0.12*	*0.42*	...	...	...	...
n Oranienburg 104	ab	...	*7.16*	...	*7.36*		*22.16*	...	*22.36*	...	*22.56*	...	*23.16*	...	*23.36*	*23.56*	*0.16*	*0.36*	...	...	...	...
n Bernau (b Berlin) 103	ab	...	*7.10*	...	*7.30*		*22.10*	...	*22.30*	...	*22.50*	...	*23.10*	...	*23.30*	*23.50*	b*0.10*	*0.30*	b*0.50*	*1.10*	...	...
Bln Gesundbrunnen 107	ab	6.58	7.08	7.18	7.28		22.08	22.18	22.28	22.38	22.48	22.58	23.08	23.18	23.28	23.48	0.08	0.28	0.48	1.08	1.28	1.48
Schönhauser Allee	⊗	7.02	7.12	7.22	7.32		22.12	22.22	22.32	22.42	22.52	23.02	23.12	23.22	23.32	23.52	0.12	0.32	0.52	1.12	1.32	1.52
Prenzlauer Allee		7.04	7.14	7.24	7.34		22.14	22.24	22.34	22.44	22.54	23.04	23.14	23.24	23.34	23.54	0.14	0.34	0.54	1.14	1.34	1.54
Greifswalder Straße		7.06	7.16	7.26	7.36		22.16	22.26	22.36	22.46	22.56	23.06	23.16	23.26	23.36	23.56	0.16	0.36	0.56	1.16	1.36	1.56
Leninallee		7.09	7.19	7.29	7.39		22.19	22.29	22.39	22.49	22.59	23.09	23.19	23.29	23.39	23.59	0.19	0.39	0.59	1.19	1.39	1.59
Bln Zentralviehhof						**Außerdem:**																
Stalinallee	▼	7.14	7.24	7.34	7.44	**Sa**	22.24	22.34	22.44	22.54	23.04	23.14	23.24	23.34	23.44	0.04	0.24	0.44	1.04	1.24	1.44	2.04
Ostkreuz Bahnsteig F	an	7.17	7.27	7.37	7.47	Papestraße	22.27	22.37	22.47	22.57	23.07	23.17	23.27	23.37	23.47	0.07	0.27	0.47	1.07	1.27	1.47	2.07
n Strausberg 101	ab	h7.24	7.34	h7.44	*7.54*	ab 10.25,	d*22.34*	...	*22.54*	...	d*23.34*	...	*23.34*	...	d*23.54*	*0.14*	d*0.34*	*0.54*	...	...	*1.62*	...
n Erkner 102	ab	...	*7.28*	...	*7.48*	Jungfernheide	*22.28*	...	*22.48*	...	*23.08*	...	*23.28*	...	*23.46*	*0.08*	*0.28*	*0.46*	*1.08*	*1.28*	*1.48*	...
Ostkreuz Bahnsteig F	ab	7.18	7.28	7.38	7.48	an 10.51	22.28	22.38	22.48	22.58	23.08	23.18	23.28	23.41	23.48	0.08	0.28	0.48	1.08	1.28	1.48	2.08
Treptower Park	an	7.22	7.32	7.42	7.52	nach Gartenfeld	22.32	22.42	22.52	23.02	23.12	23.22	23.32	23.45	23.52	0.12	0.32	0.52	1.12	1.32	1.52	2.12
n Königs Wusterhausen 100 c	ab	*7.22*	...	*7.42*	...		...	*22.42*	...	*23.02*	...	*23.22*	*23.42*	*23.45*	*0.02*	*0.22*	*0.42*	a*1.02*	a*1.22*	a*1.42*	a*2.02*	...
Treptower Park	ab	7.22	7.32	7.42	7.52	und Mo–Fr	22.32	22.42	22.52	23.02	23.12	23.22	23.32	§	23.52	0.12	0.32	0.52	1.12	1.32	1.52	2.12
Sonnenallee	⊗	X7.25	7.35	7.45	7.55	Papestraße	22.35	22.45	22.55	23.05	23.15	23.25	23.35	...	23.55	0.15	0.35	0.55	1.15	1.35	1.55	2.15
Bln-Neukölln		7.28	7.38	7.48	7.58	ab 14.05.	22.38	22.48	22.58	23.08	23.18	23.28	23.38	...	23.58	0.18	0.38	0.58	1.18	1.38	1.58	2.18
Hermannstraße } 100 a		7.30	7.40	7.50	8.00	Jungfernheide	22.40	22.50	23.00	23.10	23.20	23.30	23.40	...	0.00	0.20	0.40	1.00	1.20	1.40	2.00	2.20
Tempelhof } 100 a	▼	7.35	7.45	7.55	8.05	an 14.31	22.45	22.55	23.05	23.15	23.25	23.35	23.45	...	0.05	0.25	0.45	1.05	1.25	1.45	2.05	2.25
Papestraße } 100 a	an	7.38	7.48	7.58	8.08	nach Gartenfeld	22.48	22.58	23.08	23.18	23.28	23.38	23.48	...	0.08	0.28	0.48	1.08	1.28	1.48	2.08	2.28
n Lichterfelde Süd 103	ab	*7.42*	...	*8.02*	...		*23.02*	...	*23.22*	...	*23.42*	...	*0.02*	...	*0.22*	...	...	...	...	...	...	...
n Rangsdorf 105 b	ab	...	...	*8.05*	...		...	...	...	*23.27*	...	...	*0.05*	...	...	*0.45*	...	...	...	...	...	...

a bis Bln-Grünau. b bis Bln-Buch. d bis Hoppegarten. h bis Bln-Mahlsdorf.

⊗ von Bln-Schöneweide siehe 100 a. § nach Bln-Grünau siehe 100 c ⊗ nach Bln-Schöneweide siehe 100 c. ▼ von Bln-Grünau siehe 100 a.

Approved For Release 2002/01/18 : CIA-RDP83-00415R008700070003-5

Approved For Release 2002/01/18 : CIA-RDP83-00415R008700070003-5

Ringverkehr (Vollring) Richtung B

100 Papestr–Ostkreuz–Bln Gesundbrunnen–Westkreuz–Papestr

(S-Bahnverkehr, elektr Betrieb) Alle Züge 3. Klasse

RBD Berlin		✕		✕		✕		✕		✕		✕		✕		✕							
Papestraße 103, 105b (100 a) ab	3.42	...	4.02	...	4.22	...	4.42	...	5.02	X5.12	5.22	X5.32	5.42	X5.52	6.02	X6.12	6.22	X6.32	6.42	X6.52	7.02	X7.12	7.22
Tempelhof (100 a)	3.44	...	4.04	...	4.24	...	4.44	...	5.04	5.14	5.24	5.34	5.44	5.54	6.04	6.14	6.24	6.34	6.44	6.54	7.04	7.14	7.24
Hermannstraße (100 a)	3.50	...	4.10	...	4.30	...	4.50	...	5.10	5.20	5.30	5.40	5.50	6.00	6.10	6.20	6.30	6.40	6.50	7.00	7.10	7.20	7.30
Bln-Neukölln (100 a)	3.53	...	4.13	...	4.33	...	4.53	...	5.13	5.23	5.33	5.43	5.53	6.03	6.13	6.23	6.33	6.43	6.53	7.03	7.13	7.23	7.33
Sonnenallee	3.55	▲	4.15	⊡	4.35	⊡	4.55	▲	5.15	5.25	5.35	5.45	5.55	6.05	6.15	6.25	6.35	X6.45	6.55	X7.05	7.15	X7.25	7.35
Treptower Park 100c	3.59	X4.09	4.19	X4.29	4.39	X4.49	4.59	X5.09	5.19	5.29	5.39	5.49	5.59	6.09	6.19	6.29	6.39	6.49	6.59	7.09	7.19	7.29	7.39
Ostkreuz Bahnsteig F an	4.02	4.12	4.22	4.32	4.42	4.52	5.02	5.12	5.22	5.32	5.42	5.52	6.02	6.12	6.22	6.32	6.42	6.52	7.02	7.12	7.22	7.32	7.42
n Strausberg 101 ab	*4.10*	...	...	*4.34*	...	*4.54*	...	*5.14*	...	*5.34*	h*5.44*	*5.54*	h*6.04*	*6.14*	h*6.24*	*6.34*	h*6.44*	*6.54*	h*7.04*	*7.14*	h*7.24*	*7.34*	h*7.44*
n Erkner 102 ab	...	...	...	...	*4.48*	...	*5.08*	...	*5.28*	...	*5.48*	...	*6.08*	...	*6.28*	...	*6.48*	...	*7.08*	...	*7.28*	...	*7.48*
Ostkreuz Bahnsteig F ab	4.03	4.13	4.23	4.33	4.43	4.53	5.03	5.13	5.23	5.33	5.43	5.53	6.03	6.13	6.23	6.33	6.43	6.53	7.03	7.13	7.23	7.33	7.43
Stalinallee	4.06	4.16	4.26	4.36	4.46	4.56	5.06	5.16	5.26	5.36	5.46	5.56	6.06	6.16	6.26	6.36	6.46	6.56	7.06	7.16	7.26	7.36	7.46
Berlin Zentralviehhof	|	|	|	|	|	|	|	|	|	|	|	|	|	|	|	|	|	|	|	|	|	|	|
Leninallee	4.10	4.20	4.30	4.40	4.50	5.00	5.10	5.20	5.30	5.40	5.50	6.00	6.10	6.20	6.30	6.40	6.50	7.00	7.10	7.20	7.30	7.40	7.50
Greifswalder Straße	4.13	4.23	4.33	4.43	4.53	5.03	5.13	5.23	5.33	5.43	5.53	6.03	6.13	6.23	6.33	6.43	6.53	7.03	7.13	7.23	7.33	7.43	7.53
Prenzlauer Allee	4.15	4.25	4.35	4.45	4.55	5.05	5.15	5.25	5.35	5.45	5.55	6.05	6.15	6.25	6.35	6.45	6.55	7.05	7.15	7.25	7.35	7.45	7.55
Schönhauser Allee	4.18	4.28	4.38	4.48	4.58	5.08	5.18	5.28	5.38	5.48	5.58	6.08	6.18	6.28	6.38	6.48	6.58	7.08	7.18	7.28	7.38	7.48	7.58
Bln Gesundbrunnen 107 an	4.21	4.31	4.41	4.51	5.01	5.11	5.21	5.31	5.41	5.51	6.01	6.11	6.21	6.31	6.41	6.51	7.01	7.11	7.21	7.31	7.41	7.51	8.01
n Velten 105 ab	...	*4.42*	...	...	*5.12*	...	...	*5.42*	...	...	*6.12*	...	...	*6.42*	...	...	*7.12*	...	...	*7.42*	...	...	*8.12*
n Oranienburg 104 ab	...	*4.36*	...	*4.56*	...	*5.16*	...	*5.36*	...	*5.56*	...	*6.16*	...	*6.36*	...	*6.56*	...	*7.16*	...	*7.36*	...	*7.56*	...
n Bernau (b Berlin) 103 ab	*4.30*	...	*4.50*	...	*5.10*	...	*5.30*	...	*5.50*	...	*6.10*	...	*6.30*	...	*6.50*	...	*7.10*	...	*7.30*	...	*7.50*	...	*8.10*
Bln Gesundbrunnen 107 ab	4.22	4.32	4.42	4.52	5.02	5.12	5.22	5.32	5.42	5.52	6.02	6.12	6.22	6.32	6.42	6.52	7.02	7.12	7.22	7.32	7.42	7.52	8.02
Wedding	4.25	4.35	4.45	4.55	5.05	5.15	5.25	5.35	5.45	5.55	6.05	6.15	6.25	6.35	6.45	6.55	7.05	7.15	7.25	7.35	7.45	7.55	8.05
Putlitzstraße 101 c, d	4.29	4.39	4.49	4.59	5.09	5.19	5.29	5.39	5.49	5.59	6.09	6.19	6.29	6.39	6.49	6.59	7.09	7.19	7.29	7.39	7.49	7.59	8.09
Beusselstraße	4.31	4.41	4.51	5.01	5.11	5.21	5.31	5.41	5.51	6.01	6.11	6.21	6.31	6.41	6.51	7.01	7.11	7.21	7.31	7.41	7.51	8.01	8.11
Jungfernheide 100b, 101c, d	4.36	4.46	4.56	5.06	5.16	5.26	5.36	5.46	5.56	6.06	6.16	6.26	6.36	6.46	6.56	7.06	7.16	7.26	7.36	7.46	7.56	8.06	8.16
Westend	4.40	4.50	5.00	5.10	5.20	5.30	5.40	5.50	6.00	6.10	6.20	6.30	6.40	6.50	7.00	7.10	7.20	7.30	7.40	7.50	8.00	8.10	8.20
Witzleben	4.42	4.52	5.02	5.12	5.22	5.32	5.42	5.52	6.02	6.12	6.22	6.32	6.42	6.52	7.02	7.12	7.22	7.32	7.42	7.52	8.02	8.12	8.22
Westkreuz an	4.44	4.54	5.04	5.14	5.24	5.34	5.44	5.54	6.04	6.14	6.24	6.34	6.44	6.54	7.04	7.14	7.24	7.34	7.44	7.54	8.04	8.14	8.24
n Bln-Wannsee 102 ab	*4.48*	...	*5.08*	...	*5.28*	...	*5.48*	...	*6.08*	...	*6.28*	...	*6.48*	...	*7.08*	...	*7.28*	...	*7.48*	...	*8.08*	...	*8.28*
n Spandau West 100c ab	...	*4.58*	...	*5.18*	...	*5.38*	...	*5.58*	...	*6.18*	...	*6.38*	...	*6.58*	...	*7.18*	...	*7.38*	...	*7.58*	...	*8.18*	...
Westkreuz ab	4.45	4.55	5.05	5.15	5.25	5.35	5.45	5.55	6.05	6.15	6.25	6.35	6.45	6.55	7.05	7.15	7.25	7.35	7.45	7.55	8.05	8.15	8.25
Bln-Halensee	4.47	4.57	5.07	5.17	5.27	5.37	5.47	5.57	6.07	6.17	6.27	6.37	6.47	6.57	7.07	7.17	7.27	7.37	7.47	7.57	8.07	8.17	8.27
Hohenzollerndamm	4.49	4.59	5.09	5.19	5.29	5.39	5.49	5.59	6.09	6.19	6.29	6.39	6.49	6.59	7.09	7.19	7.29	7.39	7.49	7.59	8.09	8.19	8.29
Schmargendorf	4.51	5.01	5.11	5.21	5.31	5.41	5.51	6.01	6.11	6.21	6.31	6.41	6.51	7.01	7.11	7.21	7.31	7.41	7.51	8.01	8.11	8.21	8.31
Bln-Wilmersdorf (100 a)	4.54	5.04	5.14	5.24	5.34	5.44	5.54	6.04	6.14	6.24	6.34	6.44	6.54	7.04	7.14	7.24	7.34	7.44	7.54	8.04	8.14	8.24	8.34
Innsbrucker Platz (100 a)	4.56	5.06	5.16	5.26	5.36	5.46	5.56	6.06	6.16	6.26	6.36	6.46	6.56	7.06	7.16	7.26	7.36	7.46	7.56	8.06	8.16	8.26	8.36
Schöneberg (100 a) an	4.58	5.08	5.18	5.28	5.38	5.48	5.58	6.08	6.18	6.28	6.38	6.48	6.58	7.08	7.18	7.28	7.38	7.48	7.58	8.08	8.18	8.28	8.38
n Bln-Wannsee 104 ab	X*5.05*	*5.15*	X*5.25*	*5.35*	X*5.45*	*5.55*	X*6.05*	*6.15*	X*6.25*	*6.35*	*6.45*	*6.55*	*7.05*	*7.15*	*7.25*	*7.35*	*7.45*	*7.55*	*8.05*	*8.15*	*8.25*	*8.35*	g*8.45*
Schöneberg (100 a) ab	4.58	5.08	5.18	5.28	5.38	5.48	5.58	6.08	6.18	6.28	6.38	6.48	6.58	7.08	7.18	7.28	7.38	7.48	7.58	8.08	8.18	8.28	8.38
Papestraße (100 a) an	5.01	X5.11	5.21	X5.31	5.41	X5.51	6.01	X6.11	6.21	X6.31	6.41	X6.51	7.01	X7.11	7.21	X7.31	7.41	7.51	8.01	8.11	8.21	8.31	8.41
n Lichterfelde Süd 103 ab	...	*5.22*	...	*5.42*	...	*6.02*	...	*6.22*	...	*6.42*	...	*7.02*	...	*7.22*	...	*7.42*	...	*8.02*	...	*8.22*	...	*8.42*	...
n Rangsdorf 105b ab	...	...	*5.25*	...	...	...	*6.05*	...	...	...	*6.45*	...	...	...	*7.25*	...	...	...	*8.05*	...	...	...	*8.45*

(Fortsetzung)																										
Papestraße 103, 105b (100 a) ab	X7.32	7.42	7.52		22.02	22.12	22.22	22.32	22.42	22.52	23.02	23.12	23.22	23.32	23.42	23.52	0.02	...	0.22	...	0.42	1.02	1.22	1.32	1.42	2.02
Tempelhof (100 a)	7.34	7.44	7.54		22.04	22.14	22.24	22.34	22.44	22.54	23.04	23.14	23.24	23.34	23.44	23.54	0.04	...	0.24	...	0.44	1.04	1.24	1.34	1.44	2.04
Hermannstraße (100 a)	7.40	7.50	8.00		22.10	22.20	22.30	22.40	22.50	23.00	23.10	23.20	23.30	23.40	23.50	0.00	0.10	...	0.30	...	0.50	1.10	1.30	1.40	1.50	2.10
Bln-Neukölln (100 a)	7.43	7.53	8.03		22.13	22.23	22.33	22.43	22.53	23.03	23.13	23.23	23.33	23.43	23.53	0.03	0.13	...	0.33	...	0.53	1.13	1.33	1.43	1.53	2.13
Sonnenallee	X7.45	7.55	8.05		22.15	22.25	22.35	22.45	22.55	⊙	23.15	⊙	23.35	▼	23.55	▼	0.15	...	0.35	...	0.55	▼	▼	▼	▼	▼
Treptower Park 100c	7.49	7.59	8.09		22.19	22.29	22.39	22.49	22.59	...	23.19	...	23.39	...	23.59	...	0.19	...	0.39	...	0.59	...	...	...	...	...
Ostkreuz Bahnsteig F an	7.52	8.02	8.12		22.22	22.32	22.42	22.52	23.02	...	23.22	...	23.42	...	0.02	...	0.22	...	0.42	...	1.02	...	...	...	...	...
n Strausberg 101 ab	*7.54*	h*8.04*	*8.14*		d*22.34*	...	...	*22.54*	d*23.14*	...	*23.34*	...	d*23.54*	...	*0.14*	...	d*0.34*	...	*0.54*	...	*1.52*	...	...	...	...	...
n Erkner 102 ab	...	*8.08*	...		*22.28*	...	*22.48*	...	*23.08*	...	*23.28*	...	*23.48*	...	*0.08*	...	*0.28*	...	*0.48*	...	*1.08*	...	...	...	...	...
Ostkreuz Bahnsteig F ab	7.53	8.03	8.13	usw	22.23	22.33	22.43	22.53	23.03	...	23.23	...	23.43	...	0.03	...	0.23	...	0.43	...	1.03	...	...	...	...	...
Stalinallee	7.56	8.06	8.16	alle	22.26	22.36	22.46	22.56	23.06	...	23.26	...	23.46	...	0.06	...	0.26	...	0.46	...	1.06	...	...	...	...	...
Berlin Zentralviehhof	|	|	|	**10**	|	|	|	|	|	...	|	...	|	...	|	...	|	...	|	...	|	...	...	...	...	...
Leninallee	8.00	8.10	8.20	Minuten	22.30	22.40	22.50	23.00	23.10	...	23.30	...	23.50	...	0.10	...	0.30	...	0.50	...	1.10	...	...	...	...	...
Greifswalder Straße	8.03	8.13	8.23		22.33	22.43	22.53	23.03	23.13	...	23.33	...	23.53	...	0.13	...	0.33	...	0.53	...	1.13	...	...	...	...	...
Prenzlauer Allee	8.05	8.15	8.25	bis	22.35	22.45	22.55	23.05	23.15	...	23.35	...	23.55	...	0.15	...	0.35	...	0.55	...	1.15	...	...	...	...	...
Schönhauser Allee	8.08	8.18	8.28		22.38	22.48	22.58	23.08	23.18	...	23.38	...	23.58	...	0.18	...	0.38	...	0.58	...	1.18	...	...	...	...	...
Bln Gesundbrunnen 107 an	8.11	8.21	8.31		22.41	22.51	23.01	23.11	23.21	...	23.41	...	0.01	...	0.21	...	0.41	...	1.01	...	1.21	...	...	...	...	...
n Velten 105 ab	...	...	*8.42*		*22.42*	...	*23.12*	...	*23.42*	...	*23.42*	...	*0.12*	...	*0.42*	...	*0.42*	...	...	...	...	...	...	...	...	...
n Oranienburg 104 ab	*8.16*	...	*8.36*		...	*22.56*	...	*23.16*	*23.36*	...	*23.56*	...	*0.16*	...	*0.36*	...	...	...	...	...	...	...	...	...	...	...
n Bernau (b Berlin) 103 ab	...	*8.30*	...		*22.50*	...	*23.10*	...	*23.30*	...	*23.50*	...	b*0.10*	...	*0.30*	...	b*0.50*	von	*1.10*	von	...	...	...	...	...	...
Bln Gesundbrunnen 107 ab	8.12	8.22	8.32		22.42	22.52	23.02	23.12	23.22	...	23.42	...	0.02	...	0.22	...	0.42	Gar-	1.02	Gar-	1.22	...	...	...	...	...
Wedding	8.15	8.25	8.35		22.45	22.55	23.05	23.15	23.25	...	23.45	...	0.05	...	0.25	...	0.45	ten	1.05	ten	1.25	...	...	...	...	...
Putlitzstraße 101 c, d	8.19	8.29	8.39		22.49	22.59	23.09	23.19	23.29	...	23.49	...	0.09	...	0.29	...	0.49	feld	1.09	feld	1.29	...	...	...	...	...
Beusselstraße	8.21	8.31	8.41		22.51	23.01	23.11	23.21	23.31	...	23.51	...	0.11	...	0.31	...	0.51		1.11		1.31	...	...	...	...	...
Jungfernheide 100b, 101c, d	8.26	8.36	8.46	◪	22.56	23.06	23.16	23.26	23.36	...	23.56	...	0.16	...	0.36	...	0.56	1.01	1.16	1.21	1.36	...	...	...	...	...
Westend	8.30	8.40	8.50		23.00	23.10	23.20	23.30	23.40	...	0.00	...	0.20	...	0.40	...	1.00	1.05	1.20	1.25	1.40	...	...	...	...	...
Witzleben	8.32	8.42	8.52		23.02	23.12	23.22	23.32	23.42	...	0.02	...	0.22	...	0.42	...	1.02	1.07	1.22	1.27	1.42	...	...	...	...	...
Westkreuz an	8.34	8.44	8.54		23.04	23.14	23.24	23.34	23.44	...	0.04	...	0.24	...	0.44	...	1.04	1.09	1.24	1.29	1.44	...	...	...	...	...
n Bln-Wannsee 102 ab	...	*8.48*	...		*23.08*	...	*23.28*	...	*23.48*	...	*0.08*	...	*0.28*	...	*0.48*	...	...	...	*1.28*	...	...	...	...	...	...	...
n Spandau West 100c ab	*8.38*	...	*8.58*		*23.18*	...	*23.38*	...	*23.58*	...	*0.18*	...	*0.38*	...	...	...	*1.18*	...	...	...	...	...	...	...	...	...
Westkreuz ab	8.35	8.45	8.55		23.05	23.15	23.25	23.35	23.45	...	0.05	...	0.25	...	0.45	...	1.05	1.10	1.25	1.30	1.45					
Bln-Halensee	8.37	8.47	8.57		23.07	23.17	23.27	23.37	23.47	...	0.07	...	0.27	...	0.47	...	1.07	1.12	1.27	1.32	1.47					
Hohenzollerndamm	8.39	8.49	8.59		23.09	23.19	23.29	23.39	23.49	...	0.09	...	0.29	...	0.49	...	1.09	1.14	1.29	1.34	1.49					
Schmargendorf	8.41	8.51	9.01		23.11	23.21	23.31	23.41	23.51	...	0.11	...	0.31	...	0.51	...	1.11	1.16	1.31	1.36	1.51					
Bln-Wilmersdorf (100 a)	8.44	8.54	9.04		23.14	23.24	23.34	23.44	23.54	...	0.14	...	0.34	...	0.54	...	1.14	1.19	1.34	1.39	1.54					
Innsbrucker Platz (100 a)	8.46	8.56	9.06		23.16	23.26	23.36	23.46	23.56	...	0.16	...	0.36	...	0.56	...	1.16	1.21	1.36	1.41	1.56					
Schöneberg (100 a) an	8.48	8.58	9.08		23.18	23.28	23.38	23.48	23.58	...	0.18	...	0.38	...	0.58	...	1.18	1.23	1.38	1.43	1.58					
n Bln-Wannsee 104 ab	*8.55*	g*9.05*	*9.15*		*23.35*	...	...	*23.55*	*0.15*	...	*0.35*	...	...	...	...	...	...	...	...	...	...					
Schöneberg (100 a) ab	8.48	8.58	9.08		23.18	23.28	23.38	23.48	23.58	...	0.18	...	0.38	...	0.58	...	1.18	1.23	1.38	1.43	1.58					
Papestraße (100 a) an	8.51	9.01	9.11		23.21	23.31	23.41	23.51	0.01	...	0.21	...	0.41	...	1.01	...	1.21	1.25	1.41	1.45	2.01					
n Lichterfelde Süd 103 ab	*9.02*	...	*9.22*		...	*23.42*	...	*0.02*	...	...	*0.22*	...	...	...	...	...	...	...	...	...	...	...	...	...	...	...
n Rangsdorf 105b ab	...	...	...		*23.27*	...	...	...	*0.05*	...	...	...	*0.45*	...	...	...	...	...	...	...	...	...	...	...	...	...

◪ **Außerdem:** ✕ Jungfernheide ab 9.01, Papestr an 9.28 (von Gartenfeld); Sa Jungfernheide ab 15.41 Papestr an 16.08 (von Gartenfeld) und Mo bis Fr Jungfernheide ab 18.41, Papestr an 19.08 (von Gartenfeld).

b bis Bln-Buch. d bis Hoppegarten. g bis Bln-Zehlendorf. h bis Bln-Mahlsdorf.

⊡ von Bln-Grünau siehe 100 c. ⊙ nach Bln-Grünau siehe 100 a. ▲ von Bln-Schöneweide siehe 100 a. ▼ nach Bln-Schöneweide siehe 100 a.

Approved For Release 2002/01/18 : CIA-RDP83-00415R008700070003-5

Approved For Release 2002/01/18 : CIA-RDP83-00415R008700070003-5

100a, b

100 Bln-Grünau – Südring – Bln-Wilmersdorf

Alle Züge 3. Klasse

RBD Berlin																											
					✗			✗		✗	✗	✗	✗	✗	✗	✗	✗	†		†		†					
Bln-Grünau	ab	...	...	...	3.46	...	...	...	4.23	...	4.43	5.03	5.23	5.43	5.03	6.23	6.26	6.43	...	7.03	...	7.23	7.43	8.03	8.23	8.43
Bln-Adlershof	⚒	...	...	...	3.50	...	...	...	4.27	...	4.47	5.07	5.27	5.47	6.07	6.27	6.30	6.47	...	7.07	...	7.27	7.47	8.07	8.27	8.47
Betriebsbf Bln-Schöneweide .	100 c	...	...	...	3.53	...	...	...	4.30	...	4.50	5.10	5.30	5.50	6.10	6.30	6.33	6.50	...	7.10	...	7.30	7.50	8.10	8.30	8.50
Bln-Schöneweide 100d, e		...	3.27	3.47	3.57	4.07	4.19	4.27	4.33	4.39	4.53	5.13	5.33	5.53	6.13	6.33	6.37	6.53	6.57	7.13	7.17	7.33	7.53	8.13	8.33	8.53
Baumschulenweg 100e		...	3.30	3.50	4.00	4.10	4.23	4.30	4.36	4.43	4.56	5.16	5.36	5.56	6.16	6.36	6.40	6.56	7.00	7.16	7.20	7.36	7.56	8.16	8.36	8.56
Kölnische Heide		...	3.34	3.54	4.04	4.14	4.25	4.34	4.39	4.45	4.59	5.19	5.39	5.59	6.19	6.39	6.44	6.59	7.04	7.19	7.24	7.39	7.59	8.19	8.39	8.59
Bln-Neukölln		...	3.38	3.58	4.08	4.18	4.28	4.38	4.42	4.48	5.02	5.22	5.42	6.02	6.22	6.42	6.48	7.02	7.08	7.22	7.28	7.42	8.02	8.22	8.42	9.02
Hermannstraße		...	3.40	4.00	4.10	4.20	4.30	4.40	4.44	4.50	5.04	5.24	5.44	6.04	6.24	6.44	6.50	7.04	7.10	7.24	7.30	7.44	8.04	8.24	8.44	9.04
Tempelhof	100	...	3.45	4.05	4.15	4.25	4.35	4.45	4.50	4.55	5.10	5.30	5.50	6.10	6.30	6.50	6.55	7.10	7.15	7.30	7.35	7.50	8.10	8.30	8.50	9.10
Papestraße	ab	...	3.48	4.08	4.18	4.28	4.38	4.48	4.52	4.58	5.12	5.32	5.52	6.12	6.32	6.52	6.58	7.12	7.18	7.32	7.38	7.52	8.12	8.32	8.52	9.12
n Lichterfelde Süd 103 .	an	...	*4.02*	*4.22*	*4.22*	...	*4.42*	...	...	*5.02*	*5.22*	*5.42*	*6.02*	*6.22*	*6.42*	*7.02*	*7.02*	*7.22*	*7.22*	*7.42*	*7.42*	*8.02*	*8.22*	*8.42*	*9.02*	*9.22*
*n Rangsdorf 105b	ab	...	*4.05*	...	...	...	*4.45*	...	...	...	*5.25*	...	*6.05*	...	*6.45*	...	...	*7.25*	*7.25*	...	...	*8.05*	...	*8.45*	...	*9.25*
Papestraße	ab	...	3.48	4.08	4.18	4.28	4.38	4.48	4.52	4.58	5.12	5.32	5.52	6.12	6.32	6.52	6.58	7.12	7.18	7.32	7.38	7.52	8.12	8.32	8.52	9.12
Schöneberg	100 an	...	3.51	4.11	4.21	4.31	4.41	4.51	4.55	5.01	5.15	5.35	5.55	6.15	6.35	6.55	7.01	7.15	7.21	7.35	7.41	7.55	8.15	8.35	8.55	9.15
n Bln-Wannsee 104	ab	...	...	*4.25*	*4.25*	*4.35*	*4.45*	*4.55*	*5.05*	*5.05*	*5.25*	*5.45*	*6.05*	*6.25*	*6.45*	*7.05*	*7.05*	✗ *7.25*	*7.35*	✗ *7.45*	*7.55*	✗ *8.05*	✗ *8.25*	a *8.45*	a *9.05*	a *9.25*
Schöneberg	ab	...	3.52	4.12	4.22	4.32	4.42	4.52	4.55	5.02	5.15	5.35	5.55	6.15	6.35	6.55	7.02	7.15	7.22	7.35	7.42	7.55	8.15	8.35	8.55	9.15
Innsbrucker Platz	100 ⚒	...	3.54	4.14	4.24	4.34	4.44	4.54	4.57	5.04	5.17	5.37	5.57	6.17	6.37	6.57	7.04	7.17	7.24	7.37	7.44	7.57	8.17	8.37	8.57	9.17
Bln-Wilmersdorf	an	...	3.56	4.16	4.26	4.36	4.46	4.56	5.00	5.06	5.20	5.40	6.00	6.20	6.40	7.00	7.06	7.20	7.26	7.40	7.46	8.00	8.20	8.40	9.00	9.20

(Fortsetzung)																										
Bln-Grünau	ab	9.03	9.23	9.43	usw alle 20 Minuten bis	19.03	19.23	19.43	...	20.03	20.23	20.43	...	21.03	21.23	21.43	...	22.03	22.23	...	...	...	...
Bln-Adlershof	⚒	9.07	9.27	9.47		19.07	19.27	19.47	...	20.07	20.27	20.47	...	21.07	21.27	21.47	..	22.07	22.27	...	...	...	...
Betriebsbf Bln-Schöneweide .	100 c	9.10	9.30	9.50		19.10	19.30	19.50	...	20.10	20.30	20.50	...	21.10	21.30	21.50	...	22.10	22.30	...	...	...	...
Bln-Schöneweide 100d, e		9.13	9.33	9.53		19.13	19.33	19.53	...	20.13	20.33	20.53	...	21.13	21.33	21.53	...	22.13	22.33	...	...	...	...
Baumschulenweg 100e		9.16	9.36	9.56		19.16	19.36	19.55	...	20.16	20.36	20.56	...	21.16	21.36	21.56	...	22.16	22.36	...	...	...	...
Kölnische Heide		9.19	9.39	9.59		19.19	19.39	19.59	...	20.19	20.39	20.59	...	21.19	21.39	21.59	...	22.19	22.39	...	...	...	...
Bln-Neukölln		9.22	9.42	10.02		19.22	19.42	20.02	...	20.22	20.42	21.02	...	21.22	21.42	22.02	...	22.22	22.42	...	...	...	...
Hermannstraße		9.24	9.44	10.04		19.24	19.44	20.04	...	20.24	20.44	21.04	...	21.24	21.44	22.04	...	22.24	22.44	...	...	...	...
Tempelhof	100	9.30	9.50	10.10		19.30	19.50	20.10	...	20.30	20.50	21.10	...	21.30	21.50	22.10	...	22.30	22.50	...	...	...	...
Papestraße	an	9.32	9.52	10.12		19.32	19.52	20.12	...	20.32	20.52	21.12	...	21.32	21.52	22.12	...	22.32	22.52	...	...	...	...
n Lichterfelde Süd 103 .	ab	*9.42*	*10.02*	*10.22*		*19.42*	*20.02*	*20.22*	...	*20.42*	*21.02*	*21.22*	...	*21.42*	*22.02*	*22.22*	...	*22.42*	*23.02*	...	...	...	...
n Rangsdorf 105b	ab	...	*10.05*	...		...	*20.05*	...		*20.45*	...	*21.25*	...	...	*22.05*	...	...	*22.45*	*23.27*	...	...	...	...
Papestraße	ab	9.32	9.52	10.12		19.32	19.52	20.12	...	20.32	20.52	21.12	...	21.32	21.52	22.12	...	22.32	22.52	...	...	...	...
Schöneberg	100 an	9.35	9.55	10.15		19.35	19.55	20.15	...	20.35	20.55	21.15	...	21.35	21.55	22.15	...	22.35	22.55	...	...	...	...
n Bln-Wannsee 104	ab	a *9.45*	a *10.05*	a *10.25*		*19.45*	*20.05*	*20.25*	...	*20.45*	*21.05*	*21.25*	...	*21.45*	*22.05*	*22.25*	...	*22.55*	*23.15*	...	...	...	...
Schöneberg	ab	9.35	9.55	10.15		19.35	19.55	20.15	...	20.35	20.55	21.15	...	21.35	21.55	22.15	...	22.35	22.55				
Innsbrucker Platz	100 ⚒	9.37	9.57	10.17		19.37	19.57	20.17	..	20.37	20.57	21.17	..	21.37	21.57	22.17	...	22.37	22.57				
Bln-Wilmersdorf	an	9.40	10.00	10.20		19.40	20.00	20.20	...	20.40	21.00	21.20	..	21.40	22.00	22.20	...	22.40	23.00				

a bis Bln-Zehlendorf.

100a Bln-Wilmersdorf – Südring – Bln-Grünau *(S-Bahnverkehr, elektr Betrieb)*

Alle Züge 3. Klasse

RBD Berlin																										
				✗	✗	✗	✗	✗	✗	✗																
Bln-Wilmersdorf	ab	...	...	5.19	5.39	5.59	6.19	6.39	6.59	7.19	7.39	7.59	8.19	8.39	8.59	9.19	9.39	9.59	usw alle 20 Minuten bis							20.39
Innsbrucker Platz	⚒	...	...	5.21	5.41	6.01	6.21	6.41	7.01	7.21	7.41	8.01	8.21	8.41	9.01	9.21	9.41	10.01								20.41
Schöneberg 104		...	...	5.23	5.43	6.03	6.23	6.43	7.03	7.23	7.43	8.03	8.23	8.43	9.03	9.23	9.43	10.03								20.43
Papestraße 103.105b	100	...	...	5.26	5.46	6.06	6.26	6.46	7.06	7.26	7.46	8.06	8.26	8.46	9.06	9.26	9.46	10.06								20.46
Tempelhof		...	...	5.29	5.49	6.09	6.29	6.49	7.09	7.29	7.49	8.09	8.29	8.49	9.09	9.29	9.49	10.09								20.49
Hermannstraße		...	...	5.34	5.54	6.14	6.34	6.54	7.14	7.34	7.54	8.14	8.34	8.54	9.14	9.34	9.54	10.14								20.54
Bln-Neukölln		...		5.38	5.58	6.18	6.38	6.58	7.18	7.38	7.58	8.18	8.38	8.58	9.18	9.38	9.58	10.18								20.58
Kölnische Heide		...	...	5.41	6.01	6.21	6.41	7.01	7.21	7.41	8.01	8.21	8.41	9.01	9.21	9.41	10.01	10.21								21.01
Baumschulenweg		...	...	5.44	6.04	6.24	6.44	7.04	7.24	7.44	8.04	8.24	8.44	9.04	9.24	9.44	10.04	10.24								21.04
Bln-Schöneweide 100d	100	..		5.47	6.07	6.27	6.47	7.07	7.27	7.47	8.07	8.27	8.47	9.07	9.27	9.47	10.07	10.27								21.07
Betriebsbf Bln-Schöneweide .	100 c	...	...	5.49	6.09	6.29	6.49	7.09	7.29	7.49	8.09	8.29	8.49	9.09	9.29	9.49	10.09	10.29								21.09
Bln-Adlershof		...	...	5.53	6.13	6.33	6.53	7.13	7.33	7.53	8.13	8.33	8.53	9.13	9.33	9.53	10.13	10.33								21.13
Bln-Grünau		...	...	5.58	6.18	6.38	6.58	7.18	7.38	7.58	8.18	8.38	8.58	9.18	9.38	9.58	10.18	10.38								21.18

(Fortsetzung)																										
Bln-Wilmersdorf	ab	20.59	...	21.19	21.39	21.59	...	22.19	22.39	22.44	...	22.59	23.04	23.19	...	23.24	23.44	0.54	1.14	...	1.34	1.54	...	...	...	...
Innsbrucker Platz	⚒	21.01	...	21.21	21.41	22.01	...	22.21	22.41	22.46	...	23.01	23.06	23.21	...	23.26	23.46	0.56	1.16	...	1.36	1.56	...	...	...	...
Schöneberg 104		21.03	...	21.23	21.43	22.03	...	22.23	22.43	22.48	...	23.03	23.08	23.23	...	23.28	23.48	0.58	1.18	...	1.38	1.58	...	...	...	...
Papestraße 103.105b	100	21.06	...	21.26	21.46	22.06	...	22.26	22.46	22.52	...	23.06	23.12	23.26	...	23.32	23.52	1.02	1.22	1.32	1.42	2.02	...	...	...	...
Tempelhof		21.09	...	21.29	21.49	22.09	...	22.29	22.49	22.54	...	23.09	23.14	23.29	...	23.34	23.54	1.04	1.24	1.34	1.44	2.04	...	...	...	...
Hermannstraße		21.14	...	21.34	21.54	22.14	...	22.34	22.54	23.00	...	23.14	23.20	23.34	...	23.40	0.00	1.10	1.30	1.40	1.50	2.10	...	...	...	...
Bln-Neukölln		21.18	...	21.38	21.58	22.18	...	22.38	22.58	23.03	...	23.18	23.23	23.38	..	23.43	0.03	1.13	1.33	1.43	1.53	2.13	...	...	...	...
Kölnische Heide		21.21	...	21.41	22.01	22.21	...	22.41	23.01	23.06	...	23.21	23.26	23.41	...	23.46	0.06	1.16	1.36	1.46	1.56	2.16	...	...	...	...
Baumschulenweg		21.24	...	21.44	22.04	22.24	...	22.44	23.04	23.10	...	23.24	23.30	23.44	...	23.50	0.09	1.19	1.39	1.50	1.59	2.19	...	...	...	...
Bln-Schöneweide 100d	1	21.27	...	21.47	22.07	22.27	...	22.47	23.07	23.13	...	23.27	23.33	23.47	...	23.53	0.12	1.22	1.42	1.53	2.02	2.22	...	...	...	...
Betriebsbf Bln-Schöneweide .	100	21.29	...	21.49	22.09	22.29	...	22.49	23.09	23.16	...	23.29	23.36	23.49	...	an	an	an	an	an	an	an	...	...	...	...
Bln-Adlershof	c ⚒	21.33	...	21.53	22.13	22.33	...	22.53	23.13	23.19	...	23.33	23.39	23.53	...	...	...	...	...	...	...	...	...	...	...	...
Bln-Grünau	an	21.38	...	21.58	22.18	22.38		22.58	23.18	23.24	..	23.38	23.44	23.58												

100b Jungfernheide – Gartenfeld und zurück *(S-Bahnverkehr, elektr Betrieb)*

Alle Züge 3. Klasse

RBD Berlin																										
Jungfernheide Bahnsteig C	100 ab	...	4.37	4.47	5.07	5.27	5.47	6.07	6.27	6.47	7.07	usw alle 20 Minuten bis				20.47	21.07	21.27	21.47	22.07	22.27	22.47	23.07	23.37	23.57	0.17	0.37	...
Jungfernheide Bahnsteig B	ab	...	4.38	4.48	5.08	5.28	5.48	6.08	6.28	6.48	7.08					20.48	21.08	21.28	21.48	22.08	22.28	22.48	23.08	23.38	23.58	0.18	0.38	...
Wernerwerk	↓	...	4.43	4.53	5.13	5.33	5.53	6.13	6.33	6.53	7.13					20.53	21.13	21.33	21.53	22.13	22.33	22.53	23.13	23.43	0.03	0.23	0.43	...
Siemensstadt	an	..	4.45	4.55	5.15	5.35	5.55	6.15	6.35	6.55	7.15					20.55	21.15	21.35	21.55	22.15	22.35	22.55	23.15	23.45	0.05	0.25	0.45	...
	ab	...	4.45	4.57	5.17	5.37	5.57	6.17	6.37	6.57	7.17					20.57	21.17	21.37	21.57	22.17	22.37	22.57	23.17	23.47	0.07	0.27	0.47	...
Gartenfeld	an		4.48	5.01	5.21	5.41	6.01	6.21	6.41	7.01	7.21					21.01	21.21	21.41	22.01	22.21	22.41	23.01	23.21	23.51	0.11	0.31	0.51	...
RBD Berlin																										
Gartenfeld	ab	...	4.51	5.11	5.31	5.51	6.11	6.31	6.51	7.11						21.11	21.31	21.51	22.11	22.31	22.51	23.11	23.41	0.01	0.21	0.41	1.03	...
Siemensstadt	an	..	4.54	5.14	5.34	5.54	6.14	6.34	6.54	7.14						21.14	21.34	21.54	22.14	22.34	22.54	23.14	23.44	0.04	0.24	0.44	1.06	...
	ab	...	4.57	5.17	5.37	5.57	6.17	6.37	6.57	7.17		usw alle 20 Minuten bis				21.17	21.37	21.57	22.17	22.37	22.57	23.17	23.47	0.07	0.27	0.47	1.06	...
Wernerwerk	↓	...	4.59	5.19	5.39	5.59	6.19	6.39	6.59	7.19						21.19	21.39	21.59	22.19	22.39	22.59	23.19	23.49	0.09	0.29	0.49	1.09	...
Jungfernheide Bahnsteig B	100 an	...	5.04	5.24	5.44	6.04	6.24	6.44	7.04	7.24						21.24	21.44	22.04	22.24	22.44	23.04	23.24	23.54	0.14	0.34	0.54	1.14	...
Jungfernheide Bahnsteig C	an	...	5.05	5.25	5.45	6.05	6.25	6.45	7.05	7.25						[illegible]	[illegible]	[illegible]	[illegible]	[illegible]	[illegible]	[illegible]	[illegible]	[illegible]	[illegible]	0.55	1.15	...

Approved For Release 2002/01/18 : CIA-RDP83-00415R008700070003-5

100c Königs Wusterhausen – Bln-Grünau – Spandau West

(S-Bahnverkehr, elektr Betrieb) Alle Züge 3. Klasse

RBD Berlin																												
Königs Wusterhausen 100f. ab	...	...	...	...	...	c	...	...	c	...	c	...	...	c	4.28	4.48	5.08	...	5.28	...	5.48	...	c	6.08	...
Wildau ..... [107e. 177 ↓	...	...	...	...	...	...	...	...	...	...	...	...	...	...	4.34	4.54	5.14	...	5.34	...	5.54	...	...	6.14	...
	...	...	...	...	...	...	...	...	...	...	...	...	...	...	4.40	5.00	5.20	...	5.40	...	6.00	...	...	6.20	...
Zeuthen ..... ab	...	...	...	...	...	...	...	...	...	...	...	...	...	...	4.42	5.02	5.22	...	5.42	...	6.02	...	...	6.22	...
an	...	...	...	...	...	...	...	...	...	...	...	...	...	...	4.48	5.08	5.28	...	5.48	...	6.08	...	...	6.28	...
Eichwalde (Kr Teltow) ..... ab	...	...	...	...	...	...	...	...	...	...	...	...	...	...	4.50	5.10	5.30	...	5.50	...	6.10	...	...	6.30	...
an	...	...	...	...	...	...	...	...	...	...	...	...	...	...	4.58	5.18	5.38	...	5.58	...	6.18	...	...	6.38	...
Bln-Grünau ..... ab	...	...	3.27	...	3.42	...	3.59	4.02	X 4.10	4.19	X 4.30	4.35	4.39	...	4.59	5.19	5.39	X 5.47	5.59	X 6.07	6.19	X 6.27	...	6.39	...
Bln-Adlershof ..... 100 a ↓	...	...	3.31	...	3.46	...	4.03	4.06	⟨4.14	4.23	⟨4.34	4.40	4.43	...	5.03	5.23	5.43	⟨5.52	6.03	⟨6.12	6.23	⟨6.32	...	6.43	...
Betriebsbf Bln-Schöneweide .	...	...	3.34	...	3.50	...	4.07	4.10	⟨4.17	4.27	⟨4.37	4.43	4.47	...	5.07	5.27	5.47	⟨5.55	6.07	⟨6.15	6.27	⟨6.35	...	6.47	...
Bln-Schöneweide 100d,e	...	...	3.37	...	3.53	X 4.00	4.10	4.13	⟨4.20	4.30	⟨4.40	4.46	4.50	X 5.00	5.10	5.30	5.50	⟨5.58	6.10	⟨6.18	6.30	⟨6.38	+6.40	6.50	...
Baumschulenweg 100 e) ↓	...	...	3.40	von Bln-Lichtenberg ab 3.55	3.56	⟨4.04	4.13	4.16	⟨4.24	4.33	⟨4.44	d	4.53	⟨5.04	5.13	5.33	5.53	⟨6.01	6.13	⟨6.21	6.33	⟨6.41	⟨6.44	6.53	...
Treptower Park ..... an	...	...	3.45		4.00	X 4.09	4.19	4.20	X 4.29	4.39	X 4.49		4.59	X 5.09	5.19	5.39	5.59	⟨6.07	6.19	⟨6.27	6.39	⟨6.47	+6.49	6.59	...
n d Südring 100 ..... ab	...	...			...		...	...		...	*4.52*	...	...	*5.12*	X *5.22*	X *5.42*	X *6.02*	*6.12*	X *6.22*	*6.32*	X *6.42*	*6.52*	...	X *7.02*	...
n d Nordring 100 ..... ab	...	...	*3.59*		...	X 4.09	*4.19*	...	X 4.29	*4.39*	X 4.49	...	*4.59*	X 5.09	*5.19*	*5.39*	*5.59*	*6.09*	*6.19*	*6.29*	*6.39*	*6.49*	+6.49	*6.59*	...
Treptower Park ..... ab	...	...	3.45		4.00	...	4.19	4.20	...	4.39	...	...	4.59	...	5.19	5.39	5.59	⟨6.07	6.19	⟨6.27	6.39	⟨6.47	...	6.59	...
Ostkreuz Bahnsteig A ..	...	...	3.49	4.01	4.04	...	4.23	4.24	...	4.43	...	...	5.03	...	5.23	5.43	6.03	⟨6.10	6.23	⟨6.30	6.43	⟨6.50	...	7.03	...
Warschauer Straße	...	...	3.52	4.05	4.07	...	4.25	4.27	...	4.45	...	...	5.05	...	5.25	5.45	6.05	⟨6.13	6.25	⟨6.33	6.45	⟨6.53	...	7.05	...
Ostbahnhof	...	3.48	3.55	4.08	4.10	...	4.28	4.30	...	4.48		...	5.08	...	5.28	5.48	6.08	⟨6.16	6.28	⟨6.36	6.48	⟨6.56	...	7.08	...
Jannowitzbrücke	.	3.51	...	4.11	...	...	4.31	an	...	4.51	...	...	5.11	...	5.31	5.51	6.11	⟨6.18	6.31	⟨6.38	6.51	⟨6.58	...	7.11	...
Bln Alexanderplatz	...	3.53	...	4.13	...	...	4.33	...	...	4.53	...	...	5.13	...	5.33	5.53	6.13	⟨6.21	6.33	⟨6.41	6.53	⟨7.01	...	7.13	...
Marx-Engels-Platz 101	...	3.55	...	4.15	...	...	4.35	...	...	4.55	...	...	5.15	...	5.35	5.55	6.15	⟨6.23	6.35	⟨6.43	6.55	⟨7.03	...	7.15	...
Bln Friedrichstraße	...	3.57	...	4.19	...	...	4.39	...	...	4.59	...	...	5.19	...	5.39	5.59	6.19	X 6.26	6.39	X 6.46	6.59	X 7.06	...	7.19	...
Bln Lehrter Stadtbf ...	...	4.02	...	4.22	...	...	4.42	...	...	5.02	...	...	5.22	...	5.42	6.02	6.22	...	6.42	...	7.02	...	...	7.22	...
Bellevue 102	...	4.05	...	4.25	...	...	4.45	...	...	5.05	...	...	5.25	...	5.45	6.05	6.25	...	6.45	...	7.05	...	...	7.25	...
Tiergarten	...	4.07	...	4.27	...	...	4.47	...	...	5.07	...	...	5.27	...	5.47	6.07	6.27	...	6.47	...	7.07	...	...	7.27	...
Bln Zoologischer Garten	...	4.10	...	4.30	...	...	4.50	...	...	5.10	...	...	5.30	...	5.50	6.10	6.30	...	6.50	...	7.10	...	...	7.30	...
Savignyplatz	...	4.12	...	4.32	...	...	4.52	...	...	5.12	...	...	5.32	...	5.52	6.12	6.32	...	6.52	...	7.12	...	...	7.32	...
Bln-Charlottenburg ↓	...	4.15	...	4.35	...	...	4.55	...	...	5.15	...	...	5.35	...	5.55	6.15	6.35	...	6.55	...	7.15	...	...	7.35	...
Westkreuz ..... an	...	4.18	...	4.38	...	...	4.58	...	...	5.18	...	...	5.38	...	5.58	6.18	6.38	...	6.58	...	7.18	...	...	7.38	...
n d Südring 100 ..... ab	...	...	...	X *4.55*	...	...	*5.05*	...	...	*5.25*	...	...	*5.45*	...	*6.05*	*6.25*	*6.45*	...	*7.05*	...	*7.25*	...	...	*7.45*	...
n d Nordring 100 ..... ab	...	*4.26*		*4.46*	...	...	*5.06*	...	...	*5.26*	...	...	*5.46*	...	*6.06*	*6.26*	*6.46*	...	*7.06*	...	*7.26*	...	...	*7.46*	...
Westkreuz ..... ab	3.58	4.18	...	4.38	...	...	4.58	...	...	5.18	...	...	5.38	...	5.58	6.18	6.38	...	6.58	...	7.18	...	...	7.38	...
Eichkamp	4.00	4.20	...	4.40	...	...	5.00	...	...	5.20	...	...	5.40	...	6.00	6.20	6.40	...	7.00	...	7.20	...	...	7.40	...
Heerstraße	4.02	4.22	...	4.42	...	...	5.02	...	...	5.22	...	...	5.42	...	6.02	6.22	6.42	...	7.02	...	7.22	...	...	7.42	...
Reichssportfeld 101	4.05	4.25	...	4.45	...	...	5.05	...	...	5.25	...	...	5.45	...	6.05	6.25	6.45	...	7.05	...	7.25	...	...	7.45	...
Pichelsberg ..... ↓	4.07	4.27	...	4.47	...	...	5.07	...	...	5.27	...	...	5.47	...	6.07	6.27	6.47	...	7.07	...	7.27	...	...	7.47	...
Bln-Spandau 110, 208 . an	4.12	4.32	...	4.52	...	...	5.12	...	...	5.32	...	...	5.52	...	6.12	6.32	6.52	...	7.12	...	7.32	...	...	7.52	...
Spandau West 101c, d . an	4.15	4.35		4.55			5.15			5.35			5.55		6.15	6.35	6.55	...	7.15	...	7.35	...	...	7.55	...

c nach dem Nordring. d nach Spindlersfeld.

(1. Fortsetzung)																									
Königs Wusterhausen 100f. ab	...	...	c	6.28	—	c	6.48	c	usw alle **20** Minuten bis **Königs Wusterhausen** ab um 08. 28. 48 nach Spandau West bis **Außerdem an X Bln-Grünau** ab 7.27. 7.47. 8.07. 8.27 nach Friedrichstr **an Sa Bln-Grünau** ab 11.07 weiter alle 20 Minuten bis 15.07 nach Friedrichstr **an Mo—Fr Bln-Grünau** ab 14.27 weiter alle 20 Minuten bis 18.47 nach Friedrichstr	18.28	18.48	...	19.08	19.28	19.48	...	20.08	20.28	20.48	...
Wildau ..... [107e. 177 ↓	...	...	...	6.34	...	...	6.54	...		18.34	18.54	...	19.14	19.34	19.54	...	20.14	20.34	20.54	...
	...	...	...	6.40		...	7.00	...		18.40	19.00	...	19.20	19.40	20.00	...	20.20	20.40	21.00	...
Zeuthen ..... ab	...	...	...	6.42	...	...	7.02	...		18.42	19.02	...	19.22	19.42	20.02	...	20.22	20.42	21.02	...
an	...	...	...	6.48	...	...	7.08	...		18.48	19.08	...	19.28	19.48	20.08	...	20.28	20.48	21.08	...
Eichwalde (Kr Teltow) ..... ab	...	...	...	6.50	...	...	7.10	...		18.50	19.10	...	19.30	19.50	20.10	...	20.30	20.50	21.10	...
an	...	...	...	6.58	...	...	7.18	...		18.58	19.18	...	19.38	19.58	20.18	...	20.38	20.58	21.18	...
Bln-Grünau ..... ab	...	X 6.47	+6.50	6.59	X 7.07	+7.10	7.19	...		18.59	19.19	...	19.39	19.59	20.19	...	20.39	20.59	21.19	...
Bln-Adlershof ..... 100 a ↓	...	⟨6.52	⟨6.54	7.03	⟨7.12	⟨7.14	7.23	...		19.03	19.23	...	19.43	20.03	20.23	...	20.43	21.03	21.23	...
Betriebsbf Bln-Schöneweide .	...	⟨6.55	⟨6.57	7.07	⟨7.15	⟨7.17	7.27	...		19.07	19.27	...	19.47	20.07	20.27	...	20.47	21.07	21.27	...
Bln-Schöneweide 100d,e	...	⟨6.58	⟨7.00	7.10	⟨7.18	⟨7.20	7.30	+7.40		19.10	19.30	...	19.50	20.10	20.30	...	20.50	21.10	21.30	...
Baumschulenweg 100 e) ↓	...	⟨7.01	⟨7.04	7.13	⟨7.21	⟨7.24	7.33	⟨7.44		19.13	19.33	...	19.53	20.13	20.33	...	20.53	21.13	21.33	...
Treptower Park ..... an	...	⟨7.07	+7.09	7.19	⟨7.27	+7.29	7.39	+7.49		19.19	19.39	...	19.59	20.19	20.39	...	20.59	21.19	21.39	...
n d Südring 100 ..... ab	...	*7.12*	*7.10*	X *7.22*	*7.32*	*7.32*	*7.42*	*7.52*		*19.22*	*19.42*	...	*20.02*	*20.22*	*20.42*	...	*21.02*	*21.22*	*21.42*	...
n d Nordring 100 ..... ab	...	...	+7.09	*7.19*	...	+7.29	*7.39*	+7.49		*19.19*	*19.39*	...	*19.59*	*20.19*	*20.39*	...	*20.59*	*21.19*	*21.39*	...
Treptower Park ..... ab	...	⟨7.07	...	7.19	⟨7.27	...	7.39	...		19.19	19.39	...	19.59	20.19	20.39	...	20.59	21.19	21.39	...
Ostkreuz Bahnsteig A ..	...	⟨7.10	...	7.23	⟨7.30	...	6.43	...		19.23	19.43	...	20.03	20.23	20.43	...	21.03	21.23	21.43	...
Warschauer Straße	...	⟨7.13	...	7.25	⟨7.33	...	7.45	...		19.25	19.45	...	20.05	20.25	20.45	...	21.05	21.25	21.45	...
Ostbahnhof	...	⟨7.16	...	7.28	⟨7.36	...	7.48	...		19.28	19.48	...	20.08	20.28	20.48	...	21.08	21.28	21.48	...
Jannowitzbrücke	...	⟨7.18	...	7.31	⟨7.38	...	7.51	...		19.31	19.51	...	20.11	20.31	20.51	...	21.11	21.31	21.51	...
Bln Alexanderplatz	...	⟨7.21	...	7.33	⟨7.41	...	7.53	...		19.33	19.53	...	20.13	20.33	20.53	...	21.13	21.33	21.53	...
Marx-Engels-Platz 101	...	⟨7.23	...	7.35	⟨7.43	...	7.55	...		19.35	19.55	...	20.15	20.35	20.55	...	21.15	21.35	21.55	...
Bln Friedrichstraße	...	X 7.26	...	7.39	X 7.46	...	7.59	...		19.39	19.59	...	20.19	20.39	20.59	...	21.19	21.39	21.59	...
Bln Lehrter Stadtbf....	...	...	...	7.42	...	...	8.02	...		19.42	20.02	...	20.22	20.42	21.02	...	21.22	21.42	22.02	...
Bellevue 102	...	...	...	7.45	...	...	8.05	...		19.45	20.05	...	20.25	20.45	21.05	...	21.25	21.45	22.05	...
Tiergarten	...	...	...	7.47	...	...	8.07	...		19.47	20.07	...	20.27	20.47	21.07	...	21.27	21.47	22.07	...
Bln Zoologischer Garten	...	...	...	7.50	...	...	8.10	...		19.50	20.10	...	20.30	20.50	21.10	...	21.30	21.50	22.10	...
Savignyplatz	...	...	...	7.52	...	...	8.12	...		19.52	20.12	...	20.32	20.52	21.12	...	21.32	21.52	22.12	...
Bln-Charlottenburg ↓	...	...	...	7.55	...	...	8.15	...		19.55	20.15	...	20.35	20.55	21.15	...	21.35	21.55	22.15	...
Westkreuz ..... an	...	...	...	7.58	...	...	8.18	...		19.58	20.18	...	20.38	20.58	21.18	...	21.38	21.58	22.18	...
n d Südring 100 ..... ab	...	...	...	*8.05*	...	...	*8.25*	...		*20.05*	*20.25*	...	*20.45*	*21.05*	*21.25*	...	*21.45*	*22.05*	*22.25*	...
n d Nordring 100 ..... ab	...	...	...	*8.06*	...	...	*8.26*	...		*20.06*	*20.26*	...	*20.46*	*21.06*	*21.26*	...	*21.46*	*22.06*	*22.26*	...
Westkreuz ..... ab	...	...	...	7.58	...	...	8.18	...		19.58	20.18	...	20.38	20.58	21.18	...	21.38	21.58	22.18	...
Eichkamp	...	...	...	8.00	...	...	8.20	...		20.00	20.20	...	20.40	21.00	21.20	...	21.40	22.00	22.20	...
Heerstraße	...	...	...	8.02	...	...	8.22	...		20.02	20.22	...	20.42	21.02	21.22	...	21.42	22.02	22.22	...
Reichssportfeld 101	...	...	...	8.05	...	...	8.25	...		20.05	20.25	...	20.45	21.05	21.25	...	21.45	22.05	22.25	...
Pichelsberg ..... ↓	...	...	...	8.07	...	...	8.27	...		20.07	20.27	...	20.47	21.07	21.27	...	21.47	22.07	22.27	...
Bln-Spandau 110. 208 .) an	...	...	...	8.12	...	...	8.32	...		20.12	20.32	...	20.52	21.12	21.32	...	21.52	22.12	22.32	...
Spandau West 101c, d . an	...	...	...	8.15	...	...	8.35	...		19.15	20.35	...	20.55	21.15	21.35	...	21.55	22.15	22.35	...

100d Spindlersfeld – Bln-Schöneweide und zurück (S-Bahnverkehr, elektr Betrieb) Alle Züge 3. Klasse

RBD Berlin																								
Spindlersfeld ..... ab	5.01	5.21	5.41	...	6.01	6.21	6.41	usw alle **20** Minuten bis	21.41	...	22.01	22.21	22.41	...	23.01	23.21	23.41	...	0.01	0.21	0.41	...
Oberspree ..... ↓	5.04	5.24	5.44	...	6.04	6.24	6.44		21.44	...	22.04	22.24	22.44	...	23.04	23.24	23.44	...	0.04	0.24	0.44	...
Bln-Schöneweide 100 a, c, e an	5.08	5.28	5.48	...	6.08	6.28	6.48		21.48	...	22.08	22.28	22.48	...	23.08	23.28	23.48	...	0.08	0.28	0.48	...
RBD Berlin																								
Bln-Schöneweide 100 a, c, e ab	4.52	...	5.12	5.32	5.52	...	6.12	6.32	usw alle **20** Minuten	21.52	...	22.12	22.32	22.52	...	23.12	23.32	23.52	...	0.12	0.32	...
Oberspree ..... ↓	4.56	...	5.16	5.36	5.56	...	6.16	6.36		21.56	...	22.16	22.36	22.56	...	23.16	23.36	23.56	...	0.16	0.36	...
Spindlersfeld an	5.00	...	5.20	5.40	6.00	...	6.20	6.40		21.60	...	22.20	22.40	23.00	...	23.20	23.40	24.00	...	0.20	0.40	...

Approved For Release 2002/01/18 : CIA-RDP83-00415R008700070003-5

100c, e

100c Königs Wusterhausen – Bln-Grünau – Stadtbahn – Spandau West

Approved For Release 2002/01/18 : CIA-RDP83-00415R008700070003-5

(S-Bahnverkehr, elektr Betrieb)

Alle Züge 3. Klasse

(2. Fortsetzung)

Königs Wusterhausen 100f.	ab	...	21.08	21.28	21.48	...	22.08	22.28	22.48	...	23.08	23.28	23.48	...	0.08	0.28	0.48	...	1.08	1.28	1.38	...	...	...	...	...
Wildau ..... [107e. 177	↓	...	21.14	21.34	21.54	...	22.14	22.34	22.54	...	23.14	23.34	23.54	...	0.14	0.34	0.54	...	1.14	1.34	1.44	...	...	...	...	...
Zeuthen	an	...	21.20	21.40	22.00	...	22.20	22.40	23.00	...	23.20	23.40	24.00	...	0.20	0.40	1.00	...	1.20	1.40	1.50	...	...	...	...	...
	ab	...	21.22	21.42	22.02	...	22.22	22.42	23.02	...	23.22	23.42	0.02	...	0.22	0.42	1.02	...	1.22	1.40	1.50	...	...	...	...	...
Eichwalde (Kr Teltow)	an	...	21.28	21.48	22.08	...	22.28	22.48	23.08	...	23.28	23.48	0.08	...	0.28	0.48	1.08	...	1.26	1.44	1.54	...	...	...	...	...
	ab	...	21.30	21.50	22.10	...	22.30	22.50	23.10	...	23.30	23.50	0.10	...	0.30	0.50	1.10	...	1.26	1.44	1.54	...	...	...	...	...
Bln-Grünau	an	...	21.33	21.58	22.18	...	22.38	22.58	23.18	...	23.38	23.58	0.18	...	0.38	0.58	1.18	...	1.33	1.51	2.01	...	...	...	...	...
	ab	...	21.39	21.59	22.19	...	22.39	22.59	23.19	...	23.39	23.59	0.19	...	0.39	...	...	...	...	...	...	...	...	...	...	...
Bln-Adlershof	↓	...	21.43	22.03	22.23	...	22.43	23.03	23.23	...	23.43	0.03	0.23	...	0.43	...	...	...	...	...	...	...	...	...	...	...
Betriebsbf Bln-Schöneweide .		...	21.47	22.07	22.27	...	22.47	23.07	23.27	...	23.47	0.07	0.27	...	0.47	...	...	...	...	...	...	...	...	...	...	...
Bln-Schöneweide 100d, e	an	...	21.50	22.10	22.30	...	22.50	23.10	23.30	...	23.50	0.10	0.30	...	0.50	...	...	...	...	...	...	...	...	...	...	...
Baumschulenweg 100e	↓	...	21.53	22.13	22.33	...	22.53	23.13	23.33	...	23.53	0.13	0.33	...	0.53	...	...	...	...	...	...	...	...	...	...	...
Treptower Park	an	...	21.59	22.19	22.39	...	22.59	23.19	23.39	...	23.59	0.19	0.39	...	0.59	...	...	...	...	...	...	...	...	...	...	...
n d Südring 100	ab	...	*22.02*	*22.22*	*22.42*	...	*23.02*	*23.22*	*23.52*	...	*0.12*	*0.32*	*0.52*	...	*a1.12*	...	...	...	...	...	...	...	...	...	...	...
n d Nordring 100	ab	...	*21.59*	*22.19*	*22.39*	...	*22.59*	*23.19*	*23.39*	...	*23.59*	*0.19*	*0.39*	...	*0.59*	...	...	...	...	...	...	...	...	...	...	...
Treptower Park	ab	...	21.59	22.19	22.39	...	22.59	23.19	23.39	...	23.59	0.19	0.39	...	0.59	...	...	...	...	...	...	...	...	...	...	...
Ostkreuz Bahnsteig A ..	↓	...	22.03	22.23	22.43	...	23.03	23.23	23.43	...	0.03	0.23	0.43	...	1.03	...	...	...	...	...	...	...	...	...	...	...
Warschauer Straße ...		...	22.05	22.25	22.45	...	23.05	23.25	23.45	...	0.05	0.25	0.45	...	1.05	...	...	...	...	...	...	...	...	...	...	...
Ostbahnhof		...	22.08	22.28	22.48	...	23.08	23.28	23.48	...	0.08	0.28	0.48	...	1.08	...	...	...	...	...	...	...	...	...	...	...
Jannowitzbrücke		...	22.11	22.31	22.51	...	23.11	23.31	23.51	...	0.11	0.31	0.51	...	an	...	...	...	...	...	...	...	...	...	...	...
Bln Alexanderplatz		...	22.13	22.33	22.53	...	23.13	23.33	23.53	...	0.13	0.33	0.53	...	...	...	...	...	...	...	...	...	...	...	...	...
Marx-Engels-Platz		...	22.15	22.35	22.55	...	23.15	23.35	23.55	...	0.15	0.35	0.55	...	...	...	...	...	...	...	...	...	...	...	...	...
Bln Friedrichstraße .		...	22.19	22.39	22.59	...	23.19	23.39	23.59	...	0.19	0.39	0.59	...	...	...	...	...	...	...	...	...	...	...	...	...
Bln Lehrter Stadtbf ...		...	22.22	22.42	23.02	...	23.22	23.42	0.02	...	0.22	0.42	0.02	...	...	...	...	...	...	...	...	...	...	...	...	...
Bellevue		...	22.25	22.45	23.05	...	23.25	23.45	0.05	...	0.25	0.45	1.05	...	...	...	...	...	...	...	...	...	...	...	...	...
Tiergarten		...	22.27	22.47	23.07	...	23.27	23.47	0.07	...	0.27	0.47	1.07	...	...	...	...	...	...	...	...	...	...	...	...	...
Bln Zoologischer Garten		...	22.30	22.50	23.10	...	23.30	23.50	0.10	...	0.30	0.50	1.10	...	...	...	...	...	...	...	...	...	...	...	...	...
Savignyplatz		...	22.32	22.52	23.12	...	23.32	23.52	0.12	...	0.32	0.52	1.12	...	...	...	...	...	...	...	...	...	...	...	...	...
Bln-Charlottenburg	↓	...	22.35	22.55	23.15	...	23.35	23.55	0.15	...	0.35	0.55	1.15	...	...	...	...	...	...	...	...	...	...	...	...	...
Westkreuz	an	...	22.38	22.58	23.18	...	23.38	23.58	0.18	...	0.38	0.58	1.18	...	...	...	...	...	...	...	...	...	...	...	...	...
n d Südring 100	ab	...	*22.45*	*23.05*	*23.25*	...	*23.45*	*0.05*	*0.25*	...	*b0.45*	*b1.05*	*b1.25*	...	...	...	...	...	...	...	...	...	...	...	...	...
n d Nordring 100	ab	...	*22.46*	*23.06*	*23.26*	...	*23.46*	*0.06*	*0.26*	...	*0.46*	*1.06*	*1.26*	...	...	...	...	...	...	...	...	...	...	...	...	...
Westkreuz	ab	...	22.38	22.58	23.18	...	23.38	23.58	0.18	...	0.38	...	1.18	...	...	...	...	...	...	...	...	...	...	...	...	...
Eichkamp	↓	...	22.40	23.00	23.20	...	23.40	0.00	0.20	...	0.40	...	1.20	...	...	...	...	...	...	...	...	...	...	...	...	...
Heerstraße		...	22.42	23.02	23.22	...	23.42	0.02	0.22	...	0.42	...	1.22	...	...	...	...	...	...	...	...	...	...	...	...	...
Reichssportfeld		...	22 45	23.05	23.25	...	23.45	0.05	0.25	...	0.45	...	1.25	...	...	...	...	...	...	...	...	...	...	...	...	...
Pichelsberg		...	22 47	23.07	23.27	...	23.47	0.07	0.27	...	0.47	...	1.27	...	...	...	...	...	...	...	...	...	...	...	...	...
Bln-Spandau 110. 208 .		...	22.52	23.12	23.32	...	23.52	0.12	0.32	...	0.52	...	1.32	...	...	...	...	...	...	...	...	...	...	...	...	...
Spandau West 101a, d.	an	...	22.55	23 15	23.35	...	23.55	0.15	0.35	...	0.55	...	1.35	...	...	...	...	...	...	...	...	...	...	...	...	...

a bis Papestraße. b nach Bln-Schöneweide.

100c Spandau West – Stadtbahn – Bln-Grünau – Königs Wusterhausen

(S-Bahnverkehr, elektr Betrieb)

Alle Züge 3. Klasse

RBD Berlin

Spandau West 101a, d.	ab	...	...	...	...	...	...	...	4.26	4.46	5.06	5.26	5.46	...	6.06	...	6.26	...	6.46	...	7.06	...	7.26	...	...
Bln-Spandau 110. 208 ..	↓	...	...	...	...	...	...	...	4.29	4.49	5.09	5.29	5.49	...	6.09	...	6.29	...	6.49	...	7.09	...	7.29	...	...
Pichelsberg		...	...	...	...	...	...	...	4.33	4.53	5.13	5.33	5.53	...	6.13	...	6.33	...	6.53	...	7.13	...	7.33	...	...
Reichssportfeld		...	...	...	...	...	...	...	4.36	4.56	5.16	5.36	5.56	...	6.16	...	6.36	...	6.56	...	7.16	...	7.36	...	...
Heerstraße		...	...	...	...	...	...	...	4.38	4.58	5.18	5.38	5.58	...	6.18	...	6.38	...	6.58	...	7.18	...	7.38	...	...
Eichkamp		...	...	...	...	...	...	...	4.41	5.01	5.21	5.41	6.01	...	6.21	...	6.41	...	7.01	...	7.21	...	7.41	...	...
Westkreuz	an	...	...	...	...	...	...	...	4.43	5.03	5.23	5.43	6.03	...	6.23	...	6.43	...	7.03	...	7.23	...	7.43	...	...
n d Südring 100	ab	...	...	...	...	...	...	...	*4.45*	*5.05*	*5.25*	*5.45*	*6.05*	...	*6.25*	...	*6.45*	...	*7.05*	...	*7.25*	...	*7.45*	...	...
n d Nordring 100	ab	...	...	...	...	...	...	...	*4.46*	*5.06*	*5.26*	*5.46*	*6.06*	...	*6.26*	...	*6.46*	...	*7.06*	...	*7.26*	...	*7.46*	...	...
Westkreuz	ab	...	...	...	...	...	...	...	4.43	5.03	5.23	5.43	6.03	...	6.23	...	6.43	...	7.03	...	7.23	...	7.43	...	...
Bln-Charlottenburg	↓	...	...	...	...	...	...	...	4.46	5.06	5.26	5.46	6.06	...	6.26	...	6.46	...	7.06	...	7.26	...	7.46	...	...
Savignyplatz		...	...	...	...	...	...	...	4.49	5.09	5.29	5.49	6.09	...	6.29	...	6.49	...	7.09	...	7.29	...	7.49	...	...
Bln Zoologischer Garten		...	...	...	...	...	...	...	4.51	5.11	5.31	5.51	6.11	...	6.31	...	6.51	...	7.11	...	7.31	...	7.51	...	...
Tiergarten		...	...	...	...	...	...	...	4.53	5.13	5.33	5.53	6.13	...	6.33	...	6.53	...	7.13	...	7.33	...	7.53	...	...
Bellevue		...	...	...	...	...	...	...	4.55	5.15	5.35	5.55	6.15	...	6.35	...	6.55	...	7.15	...	7.35	...	7.55	...	...
Bln Lehrter Stadtbf		...	...	...	...	...	...	...	4.59	5.19	5.39	5.59	6.19	...	6.39	...	6.59	...	7.19	...	7.39	...	7.59	...	...
Bln Friedrichstraße .		...	...	...	...	...	...	...	5.02	5.22	5.42	6.02	6.22	X6.29	6.42	X6.49	7.02	X7.09	7.22	X7.29	7.42	X7.49	8.02	X 8.09	...
Marx-Engels-Platz		...	...	...	...	...	...	...	5.05	5.25	5.45	6.05	6.25	6.33	6.45	6.53	7.05	7.13	7.25	7.33	7.45	7.53	8.05	8.13	...
Bln Alexanderplatz		...	...	...	...	...	...	...	5.07	5.27	5.47	6.07	6.27	6.35	6.47	6.55	7.07	7.15	7.27	7.35	7.47	7.55	8.07	8.15	...
Jannowitzbrücke		...	...	...	...	...	...	...	5.10	5.30	5.50	6.10	6.30	6.37	6.50	6.57	7.10	7.17	7.30	7.37	7.50	7.57	8.10	8.17	...
Ostbahnhof		...	...	...	...	4.12	4.32	4.52	5.12	5.32	5.52	6.12	6.32	6.40	6.52	7.00	7.12	7.20	7.32	7.40	7.52	8.00	8.12	8.20	...
Warschauer Straße		...	...	...	...	4.15	4.35	4.55	5.15	5.35	5.55	6.15	6.35	6.42	6.55	7.02	7.15	7.22	7.35	7.42	7.55	8.02	8.15	8.22	...
Ostkreuz Bahnsteig C...	↓	...	...	...	...	4.17	4.37	4.57	5.17	5.37	5.57	6.17	6.37	6.45	6.57	7.05	7.17	7.25	7.37	7.45	7.57	8.05	8.17	8.25	...
Treptower Park	an	...	...	...	...	4.21	4.41	5.01	5.21	5.41	6.01	6.21	6.41	6.49	7.01	7.09	7.21	7.29	7.41	7.49	8.01	8.09	8.21	8.29	...
n d Südring 100	ab	...	...	...	...	...	*4.52*	*5.12*	X *5.22*	X *5.42*	X *6.02*	X *6.22*	X *6.42*	*6.52*	X *7.02*	*7.12*	X *7.22*	*7.32*	*7.42*	*7.52*	*8.02*	*8.12*	*8.22*	*8.32*	...
Treptower Park	ab	...	...	...	...	4 22	4.42	5.02	5.22	5.42	6.02	6.22	6.42	6.52	7.02	7.12	7.22	7.32	7.42	7.52	8.02	8.12	8.22	8.31	...
Baumschulenweg 100e	↓	...	...	...	...	4.27	4.47	5.07	5.27	5.47	6.07	6.27	6.47	6.57	7.07	7.17	7.27	7.37	7.47	7.57	8.07	8.17	8.27	8.37	...
Bln-Schöneweide 100d, e		...	...	...	...	4.30	4.50	5.10	5.30	5.50	6.10	6.30	6.50	7.00	7.10	7.20	7.30	7.40	7 50	8.00	8.10	8.20	8.30	8.40	...
Betriebsbf Bln-Schöneweide .		...	...	...	...	4.33	4.53	5.13	5.33	5.53	6.13	6.33	6.53	7.03	7.13	7.23	7.33	7.43	7.53	8.03	8.13	8.23	8.33	8.43	...
Bln-Adlershof		...	...	...	...	4.36	4.56	5.16	5.36	5.56	6.16	6.36	6.56	7.06	7.16	7.26	7.36	7.46	7.56	8.06	8.16	8.26	8.36	8.46	...
Bln-Grünau	an	...	...	...	...	4.41	5.01	5.21	5.41	6.01	6.21	6.41	7.01	X7.10	7.21	X7.30	7.41	X7.50	8.01	X8.10	8.21	X8.30	8.41	X 8.50	...
	ab	...	3.42	4.02	4.22	4.42	5.02	5.22	5.42	6.02	6.22	6.42	7.02	...	7.22	...	7.42	...	8.02	...	8.22	...	8.42	...	...
Eichwalde (Kr Teltow)	an	...	3.51	4.12	4.32	4.50	5.10	5.30	5.50	6.10	6.30	6.50	7.10	...	7.30	...	7.50	...	8.10	...	8 30	...	8.50	...	...
	ab	...	3.51	4.12	4.32	4.52	5.12	5.32	5.52	6.12	6.32	6.52	7.12	...	7.32	...	7.52	...	8.12	...	8.32	...	8.52	...	...
Zeuthen	an	...	3.56	4.19	4.39	4.59	5.19	5.39	5.59	6.19	6.39	6.59	7.19	...	7.39	...	7.59	...	8.19	...	8.39	...	8.59	...	...
Wildau ..... [107e. 177	ab	...	3.56	4.21	4.41	5.01	5.21	5.41	6.01	6.21	6.41	7.01	7.21	...	7.41	...	8.01	...	8.21	...	8.41	...	9.01	...	...
Königs Wusterhausen 100f.	↓	...	4.01	4.26	4.46	5.06	5.26	5.46	6.06	6.26	6.46	7.06	7.26	...	7.46	...	8.06	...	8.26	...	8.46	...	9.06	...	...
	an	...	4.06	4.31	4.51	5.11	5.31	5.51	6.11	6.31	6.51	7.11	7.31	...	7.51	...	8.11	...	8.31	...	8.51	...	9.11	...	...

100e Berlin Görl Bf – Bln-Schöneweide (S-Bahnverkehr)

Alle Züge 3. Klasse

Zug Nr	RBD Berlin	Zug Nr
ab	**Berlin Görl Bf**	an
↓	Baumschulenweg	↑
an	**Bln-Schöneweide** 100d, e	ab

Approved For Release 2002/01/18 : CIA-RDP83-00415R008700070003-5

Approved For Release 2002/01/18 : CIA-RDP83-00415R008700070003-5

100c Spandau West — Stadtbahn — Bln-Grünau — Königs Wusterhausen

(S-Bahnverkehr, elektr Betrieb)
Alle Züge 3. Klasse

(1. Fortsetzung)			X															
Spandau West 101c, d. ab	...	7.46	...	8.06		18.26	...	18.46	...	19.06	...	19.26	19.46	...	20.06	20.26	...	20.46	...
Bln-Spandau 110. 208	...	7.49	...	8.09		18.29	...	18.49	...	19.09	...	19.29	19.49	...	20.09	20.29	...	20.49	...
Pichelsberg	...	7.53	...	8.13	usw	18.33	...	18.53	...	19.13	...	19.33	19.53	...	20.13	20.33	...	20.53	...
Reichssportfeld	...	7.56	...	8.16	alle 20 Minuten	18.36	...	18.56	...	19.16	...	19.36	19.56	...	20.16	20.36	...	20.56	...
Heerstraße	...	7.58	...	8.18	Spandau West ab 26, 46, 06	18.39	...	18.59	...	19.18	...	19.39	19.58	...	20.18	20.38	...	20.58	...
Eichkamp	...	8.01	...	8.21	nach Königs Wusterhausen	18.41	...	19.01	...	19.21	..	19.41	20.01	...	20.21	20.41	...	21.01	...
Westkreuz an	...	8.03	...	8.23		18.43	...	19.03	...	19.23	...	19.43	20.03	...	20.23	20.43	...	21.03	...
n d Südring 100 ab	...	*8.05*	...	*8.25*	bis	*18.45*	...	*19.05*	...	*19.25*	...	*19.45*	*20.05*	...	*20.25*	*20.45*	...	*21.05*	...
n d Nordring 100 ab	...	*8.06*	...	*8.26*		*18.46*	...	*19.06*	...	*19.26*	...	*19.46*	*20.06*	...	*20.26*	*20.46*	...	*21.06*	...
Westkreuz ab	...	8.03	...	8.23		18.43	...	19.03	...	19.23	...	19.43	20.03	...	20.23	20.43	...	21.03	...
Bln-Charlottenburg	...	8.06	...	8.26		18.46	...	19.06	...	19.26	...	19.46	20.06	...	20.26	20.46	...	21.06	...
Savignyplatz	...	8.09	...	8.29		18.49	..	19.09	...	19.29	...	19.49	20.09	...	20.29	20.49	..	21.09	...
Bln Zoologischer Garten	...	8.11	...	8.31		18.51	..	19.11	...	19.31	...	19.51	20.11	...	20.31	20.51	...	21.11	...
Tiergarten	...	8.13	...	8.33	**Außerdem**	18.53	...	19.13	...	19.33	...	19.53	20.13	...	20.33	20.53	...	21.13	...
Bellevue	...	8.15	...	8.35	**an X Friedrichstraße ab**	18.55	Mo bis	19.15	Mo bis	19.35	...	19.55	20.15	...	20.35	20.55	...	21.15	...
Bln Lehrter Stadtbf	...	8.19	...	8.39	8.49, 9.09 nach Bln-Grünau,	18.59	Fr	19.19	Fr	19.39	...	19.59	20.19	...	20.39	20.59	...	21.19	...
Bln Friedrichstraße	...	8.22	X8.29	8.42		19.02	(19.09	19.22	(19.29	19.42	...	20.02	20.22	...	20.42	21.02	...	21.22	...
Marx-Engels-Platz	...	8.25	(8.33	8.45	**an Sa Friedrichstraße ab**	19.05	(19.13	19.25	(19.33	19.45	...	20.05	20.25	...	20.45	21.05	...	21.25	...
Bln Alexanderplatz	..	8.27	(8.35	8.47	11.49, 12.09, 12.29, 12.49, wel-	19.07	(19.15	19.27	(19.35	19.47	...	20.07	20.27	...	20.47	21.07	...	21.27	...
Jannowitzbrücke	..	8.30	(8.37	8.50	ter alle 20 Minuten bis 15.49	19.10	(19.17	19.30	(19.37	19.50	...	20.10	20.30	...	20.50	21.10	...	21.30	...
Ostbahnhof	...	8.32	(8.40	8.52	nach Bln-Grünau,	19.12	(19.20	19.32	(19.40	19.52	...	20.12	20.32	...	20.52	21.12	...	21.32	...
Warschauer Straße	...	8.35	(8.42	8.55		19.15	(19.22	19.35	(19.42	19.55	...	20.15	20.35	...	20.55	21.15	...	21.35	...
Ostkreuz Bahnsteig C	...	8.37	(8.45	8.57	**Mo bis Fr Friedrichstraße**	19.17	(19.25	19.37	(19.45	19.57	...	20.17	20.37	...	20.57	21.17	...	21.37	...
Treptower Park an	...	8.41	(8.49	9.01	ab 15.09 alle 20 Minuten bis	19.21	(19.29	19.41	(19.49	20.01	...	20.21	20.41	...	21.01	21.21	...	21.41	...
n d Südring 100 ab	...	*8.42*	8.52	*9.02*	18.49 nach Bln-Grünau	*19.22*	*19.32*	*19.42*	*19.52*	*20.02*	...	*20.22*	*20.42*	...	*21.02*	*21.22*	...	*21.42*	...
Treptower Park ab	...	8.42	(8.52	9.02		19.22	(19.31	19.42	(19.51	20.02	...	20.22	20.42	...	21.02	21.22	...	21.42	...
Baumschulenweg 100e	...	8.47	(8.47	9.07		19.27	(19.37	19.47	(19.57	20.07	...	20.27	20.47	...	21.07	21.27	...	21.47	...
Bln-Schöneweide 100d, e	...	8.50	(9.00	9.10		19.30	(19.40	19.50	(20.00	20.10	...	20.30	20.50	...	21 10	21.30	...	21.50	...
Betriebsbf Bln-Schöneweide	...	8.53	(9.03	9.13		19.33	(19.43	19.53	(20.03	20.13	...	20.33	20.53	...	21.13	21.33	...	21.53	...
Bln-Adlershof	...	8.56	(9.06	9.16		19.36	(19.46	19.56	(20.06	20.16	...	20.36	20.56	..	21.16	21.36	...	21.56	...
Bln-Grünau an	...	9.01	X9.10	9.21		19.41	(19.50	20.01	(20.10	20.21	...	20.41	21.01	...	21.21	21.41	...	22.01	...
Bln-Grünau ab	...	9.02	...	9.22		19.42	...	20.02	...	20.22	...	20.42	21.02	...	21.22	21.42	..	22.02	...
Eichwalde (Kr Teltow) an	...	9 10	...	9.30		19.50	...	20.10	...	20.30	...	20.50	21.10	...	21.30	21.50	...	22.10	...
Eichwalde (Kr Teltow) ab	..	9.12	...	9.32		19.52	...	20.12	...	20.32	...	20.52	21.12	...	21.32	21.52	...	22.12	...
Zeuthen an	...	9.19	...	9.39		19.59	...	20.19	...	20.39	...	20.59	21.19	...	21.39	21.59	...	22.19	...
Zeuthen ab	...	9.21	...	9.41		20.01	...	20.21	...	20.41	...	21.01	21.21	...	21.41	22.01	...	22.21	...
Wildau [107e. 177	...	9.26	...	9.46		20.06	...	20.26	...	20.46	...	21.06	21.26	...	21.46	22.06	...	22.26	...
Königs Wusterhausen 100f. an	...	9.31	..	9.51		20.11	...	20.31	...	20.51	...	21.11	21.31	...	21.51	22.11	...	22.31	...

(2. Fortsetzung)																							
Spandau West 101c, d. ab	...	21.06	...	21.26	...	21.46	...	22.06	...	22.26	...	22.46	...	23.06	...	23.26	23.46	...	0.06	0.26	0.46	...	1.06	...
Bln-Spandau 110. 208	...	21.09	...	21.29	...	22.49	...	22.09	...	22.29	...	22.49	...	23.09	...	23.29	23.49	...	0.09	0.29	0.49	...	1.09	...
Pichelsberg	...	21.13	...	21.33	...	21.53	..	22.13	...	22.33	...	22.53	...	23.13	...	23.33	23.53	...	0.13	0.33	0.53	...	1.13	...
Reichssportfeld	...	21.16	...	21.36	...	21.56	...	22.16	...	22.36	...	22.56	...	23.16	...	23.36	23.56	...	0.16	0.36	0.56	...	1.16	...
Heerstraße	...	21.18	...	21.38	...	21.58	...	22.18	...	22.38	..	22.58	...	23.18	...	23.38	23.58	...	0.18	0.38	0.58	...	1.18	...
Eichkamp	...	21.21	...	21.41	...	22.01	...	22.21	...	22.41	...	23.01	...	23.21	...	23.41	0.01	...	0.21	0.41	1.01	...	1.21	...
Westkreuz an	...	21.23	...	21.43	...	22.03	...	22.23	...	22.43	...	23.03	...	23.23	...	23.43	0.03	...	0.23	0.43	1.03	...	1.23	...
n d Südring 100 ab	...	*21.25*	...	*21.45*	...	*22.05*	...	*22.25*	...	*22.45*	...	*23.05*	...	*23.25*	...	*23.45*	*0.05*	...	*0.25*	a*0.45*	a*1.05*	...	a*1.25*	...
n d Nordring 100 ab	...	*21.26*	...	*21.46*	...	*22.06*	...	*22.26*	...	*22.46*	...	*23.06*	...	*23.26*	...	*23.46*	*0.06*	...	*0.26*	*0.46*	*1.06*	...	*1.26*	...
Westkreuz ab	...	21.23	...	21.43	...	22.03	...	22.23	...	22.43	...	23.03	...	23.23	...	23.43	0.03	...	0.23	0.43	1.03	1.16	1.25	...
Bln-Charlottenburg	...	21.26	...	21.46	...	22.06	...	22.26	...	22.46	...	23.06	...	23.26	...	23.46	0.06	...	0.26	0.46	1.06	1.19	1.28	...
Savignyplatz	...	21.29	...	21.49	...	22.09	...	22.29	...	22.49	...	23.09	...	23.29	...	23.49	0.09	...	0.29	0.49	1.09	1.22	1.31	...
Bln Zoologischer Garten	...	21.31	...	21.51	...	22.11	...	22.31	...	22.51	...	23.11	...	23.31	...	23.51	0.11	...	0.31	0.51	1.11	1.24	1.33	...
Tiergarten	...	21.33	...	22.53	...	22.13	...	22.33	...	22.53	...	23.13	...	23.33	...	23.53	0.13	...	0.33	0.53	1.13	1.26	1.35	...
Bellevue	...	21.35	...	21.55	...	22.15	...	22.35	...	22.55	...	23.15	...	23.35	...	23.55	0.15	...	0.35	0.55	1.15	1.28	1.37	...
Bln Lehrter Stadtbf	...	21.39	...	21.59	...	22.19	...	22.39	...	22.59	...	23.19	...	23.39	...	23.59	0.19	...	0.39	0.59	1.19	1.32	1.41	...
Bln Friedrichstraße	...	21.42	...	22.02	...	22.22	...	22.42	...	23.02	...	23.22	vom Nordring siehe 100	23.42	...	0.02	0.22	...	0.42	1.02	1.22	1.35	1.44	...
Marx-Engels-Platz	...	21.45	...	22.05	...	22.25	...	22.45	...	23.05	...	23.25		23.45	...	0.05	0.25	...	0.45	1.05	1.25	1.38	1.47	...
Bln Alexanderplatz	...	21.47	...	22.07	...	22.27	...	22.47	...	23.07	...	23.27		23.47	...	0.07	0.27	vom Spindlersfeld siehe 100d	0.47	1.07	1.27	1.40	1.49	...
Jannowitzbrücke	...	21.50	...	22.10	...	22.30	...	22.50	...	23.10	...	23.30		23.50	...	0.10	0.30		0.50	1.10	1.30	1.43	1.52	...
Ostbahnhof	...	21.52	...	22.12	...	22.32	...	22.52	...	23.12	...	23.32		23.52	...	0.12	0.32		0.52	1.12	1.32	1.45	1.54	...
Warschauer Straße	...	21.55	...	22.15	...	22.35	...	22.55	...	23.15	...	23.35		23.55	...	0.15	0.35		0.55	1.15	1.35	an	1.57	...
Ostkreuz Bahnsteig C	...	21.57	...	22.17	...	22.37	...	22.57	...	23.17	...	23.37	c23.41	23.57	...	0.17	0.37		0.57	1.17	1.37	...	1.59	...
Treptower Park an	...	22.01	...	22.21	...	22.41	...	23.01	...	23.21	...	23.41	23.45	0.01	...	0.21	0.41		1.01	1.21	1.41	...	2.03	...
n d Südring 100 ab	...	*22.02*	...	*22.22*	...	*22.42*	...	*23.02*	...	*23.22*	...	*23.52*	...	*0.12*	...	*0.32*	*0.52*		d*1.12*	d*1.32*	d*1.52*	...	d*2.12*	...
Treptower Park ab	...	22.02	...	22.22	...	22.42	...	23.02	...	23.22	...	23.42	23.45	0.02	...	0.22	0.42	(	1.02	1.22	1.42	...	2.04	...
Baumschulenweg 100e	...	22.07	...	22.27	...	22.47	...	23.07	...	23.27	...	23.47	23.52	0.07	...	0.27	0.47	—	1.07	1.27	1.47	...	2.09	...
Bln-Schöneweide 100d, e	...	22.10	...	22.30	...	22.50	...	23.10	...	23.30	...	23.50	23.55	0.10	...	0.30	0.50	0.55	1.10	1.30	1.50	...	2.12	...
Betriebsbf Bln-Schöneweide	...	22.13	...	22.33	...	22.53	...	23.13	...	23.33	...	23.53	23.58	0.13	...	0.33	0.53	0.58	1.13	1.33	1.53	...	2.13	...
Bln-Adlershof	...	22.16	...	22.36	...	22.56	...	23.16	...	23.36	..	23 56	0.01	0.16	...	0.36	0.56	1.01	1.16	1.36	1.56	...	2.18	...
Bln-Grünau an	...	22.21	...	22.41	...	23.01	...	23.21	...	23.41	...	0.01	0.06	0.21	...	0.41	1.01	1.06	1.21	1.41	2.01	...	2.21	...
Bln-Grünau ab	...	22.22	...	22.42	...	23.02	...	23.22	...	23.42	...	0.02	...	0.22	...	0.42	1.02	...	...	...	...	...	...	...
Eichwalde (Kr Teltow) an	...	22.30	...	22.50	...	23.10	...	23.30	...	23.50	...	0.10	...	0.30	...	0.50	1.10	...	...	...	...	...	...	...
Eichwalde (Kr Teltow) ab	...	22.32	...	22.52	...	23.12	...	23.32	...	23.52	...	0.12	...	0.32	...	0 52	1.12	...	...	...				
Zeuthen an	..	22.39	...	22.59	...	23.19	...	23.39	...	23.59	...	0 19	...	0.39	...	0.59	1.19	...	...	...				
Zeuthen ab	...	22.41	...	23.01	...	23.21	...	23.41	...	0.01	...	0.21	...	0.41	...	1.01	1.21	...	...	...				
Wildau [107e. 177	...	22.46	...	23.06	...	23.26	...	23.46	...	0.06	...	0.26	...	0.46	...	1.06	1.26	...	...	...				
Königs Wusterhausen 100f. an	...	22.51	...	23.11	...	23.31	..	23.51	...	0.11	...	0.31	...	0.51	...	1.11	1.31	...	...	...				

a bis Bln-Neukölln.
c Ostkreuz Bahnsteig F.
d bis Papestraße.

100f Königs Wusterhausen—Beeskow—Grunow (Niederl)

Alle Züge 3. Klasse

2801	2803	964	2807	2809	766	2817	2821	2823	2827	2835	2825	2837	km	Zug Nr — RBD Berlin — Zug Nr	2808	2806	2810	963	2812	2820	2822	2828		2832	2834	2836
...	...	...	...	4.37	...	...	*11.35*	...	...	..	16.18	...		ab *Jüterbog* 107e an	...	18.35	...	...	*14.07*	...	...	21.16	...	...	...	...
...	...	...	...	6.08	...	*9.51*	*12.58*	...	...	...	17.48	...		ab *Zossen* 107e an	...	8.58	...	...	*12.52*	...	...	20.02	...	...	...	...
1.20	...	...	5.24	7.25	9.36	12.05	14.16	15.16	17.40	...	19.15	23.00	0,0	ab **Königs Wusterhausen** 100c. 107e. an	5.50	7.51	...	...	11.53	13.50	16.14	18.40	...	20.54	21.50	...
1.25	...	...	5.29	7.30	9.41	12.10	14.21	15.21	17.45	...	19.20	23.05	1,9	Niederlehme [177	5.46	7.47	...	...	11.49	13.46	16.10	18.36	...	20.50	21.46	...
1.32	...	...	5.42	7.37	9.48	12.17	14.28	15.28	17.53	...	19.27	23.12	4,8	Zernsdorf	5.39	7.40	...	...	11.42	13.39	16.03	18.29	...	20.43	21.39	..
1.38	...	...	5.48	7.43	9.54	12.23	14.34	15.34	17.59	...	19.33	23.18	6,8	Kablow	5.33	7.29	...	...	11.36	13.33	15.57	18.23	...	20.37	21.33	...
1.48	...	...	5.58	7.53	10.04	12.33	14.44	15.44	18.15	...	19.43	23.28	11,5	Friedersdorf (Kr Fürstenwalde (Spree)	5.23	7.19	...	...	11.26	13.23	15.47	18.13	...	20.27	21.23	...
2.00	...	...	6.10	8.05	10.16	12.45	14.56	15.56	18.27	...	19.55	23.40	17,8	Kummersdorf (Kr Fürstenwalde (Spree)	5.11	7.07	...	...	11.15	13.11	15.25	18.01	...	20.15	21.11	...
2.13	...	...	6.19	8.18	10.29	13.01	15.08	16.08	18.40	...	20.11	23.53	21,9	Storkow (Mark)	5.02	6.58	...	...	11.06	13.02	15.16	17.52	...	20.06	21.02	...
2.21	...	...	6.27	8.26	10.37	13.09	15.16	16.16	18.48	...	20.19	0.01	25,5	Hubertushöhe	4.49	6.47	...	...	10.56	12.51	14.59	17.44	...	19.47	20.50	...
2.30	...	...	6.40	8.35	10.46	13.18	15.25	16.25	18.57		20.43	0.10	29,9	**Scharmützelsee**	4.40	6.38	...	...	10.47	12.42	14.50	17.35	...	19.38	20.41	...
2.46	...	...	6.57	8.51	11.02	13.34	15.41	16.41	19.18	...	20.59	0.26	37,6	Lindenberg-Glienicke	4.28	6.26	...	...	10.31	12.30	14.38	17.23	...	19.21	20.29	...
2.55	...	...	7.07	9.00	11.11	13.43	15.50	16.50	19.27	...	21.08	0.35	42,1	Buckow (b Beeskow)	4.18	6.16	...	...	10.20	12.20	14.28	17.13	...	19.06	20.19	...
3.04	...	...	7.16	9.09	11.20	13.52	15.59	16.59	19.35	...	21.17	0.44	48,6	an **Beeskow** 107d. 177n ab	4.07	6.05	...	↱	10.08	12.09	14.17	17.02	...	18.55	20.08	...
...	4.46	7.26	...	9.19	...	...	16.01	...	...	20.26	...	...		ab **Beeskow** an	...	6.02	8.09	10.01	...	...	...	16.57	...	...	...	22.06
...	4.51	7.31	...	9.24	...	...	16.06	...	...	20.35	...	...	50,2	Oegeln	...	5.58	8.05	9.57	...	...	...	16.53	...	...	...	22.01
...	4.59	7.39	...	9.32	...	...	16.14	...	...	20.48	...	...	54,4	Schneeberg (Mark)	...	5.50	7.58	9.49	...	...	...	16.45	...	...	...	21.48
...	5.05	7.46	...	9.38	...	...	16.20	...	...	20.56	...	...	58,0	an **Grunow** (Niederl) 177f ab	...	5.41	7.50	9.42	...	...	...	16.36	...	...	...	21.35
..	6.53	...	...	10.30	...	...	17.29	...	...	23.14	...	...		an *Frankfurt (Oder)* 177f ab	...	4.33	6.54	...	...	...	...	15.51	...	...	...	20.33

Approved For Release 2002/01/18 : CIA-RDP83-00415R008700070003-5

Approved For Release 2002/01/18 : CIA-RDP83-00415R008700070003-5

101 Bln-Spandau – Stadtbahn – Bln-Mahlsdorf – Strausberg

Bln-Wannsee

(S-Bahnverkehr, elektrischer Betrieb)

Alle Züge 3. Klasse

RBD Berlin																												
Bln-Spandau 110. 208	ab	...	...	...	...	...	...	X	...	X	...	X	...	X	X	...	X	...	X	...	X	...	X	...	X	...	...	...
Pichelsberg	↓	...	...	...	...	...	...	...	...	...	...	...	...	...	...	...	...	5.44	...	6.04	...	6.24	...	6.44	...	...	...	...
Reichssportfeld	100 c	...	...	...	...	...	...	...	...	...	...	...	...	...	...	...	...	5.48	...	6.08	...	6.28	...	6.48	...	...	...	...
Heerstraße		...	...	...	...	...	...	...	...	...	...	...	...	...	...	...	...	5.51	...	6.11	...	6.31	...	6.51	...	...	...	...
Eichkamp		...	...	...	...	...	...	...	...	...	...	...	...	...	...	...	...	5.53	...	6.13	...	6.33	...	6.53	...	...	...	...
Westkreuz	ab	...	...	...	...	...	...	...	...	...	...	...	...	...	...	...	...	5.56	...	6.16	...	6.36	...	6.56	...	...	...	...
																		5.58	...	6.18	...	6.38	...	6.58	...	...	...	...
n d Südring 100	ab	...	...	...	...	...	...	...	...	...	...	...	...	...	...	...	...	*6.05*	...	*6.25*	...	*6.45*	...	*7.05*	...	...	...	...
n d Nordring 100	ab	...	...	...	...	...	...	...	...	...	...	...	...	...	...	...	...	*6.06*	...	*6.26*	...	*6.46*	...	*7.06*	...	...	...	...
Bln-Wannsee 104	ab	...	...	...	...	...	...	...	...	...	...	...	...	...	...	...	...	↓	♦5.53	↓	♦6.13	↓	♦6.33	↓	♦6.53	...	...	...
Nikolassee 104	102 ab	...	...	...	...	...	...	...	...	...	...	...	...	...	...	...	...	↓	♦5.56	↓	♦6.16	↓	♦6.36	↓	♦6.56	...	...	...
Bln-Grunewald	ab	...	...	...	...	...	3.48	...	...	...	...	X 5.05	5.15	X 5.18	X 5.25	5.35	X 5.45	↓	X 6.05	↓	X 6.25	↓	X 6.45	↓	X 7.05	...	...	...
Westkreuz	ab	...	...	...	...	...	3.51	...	...	...	...	5.08	5.18	X 5.21	5.28	5.38	5.48	5.58	6.08	6.18	6.28	6.38	6.48	6.58	7.08	...	...	...
Bln-Charlottenburg	↓	...	...	...	...	...	an	...	...	...	...	5.11	5.21	an	5.31	5.41	5.51	6.01	6.11	6.21	6.31	6.41	6.51	7.01	7.11	...	...	...
Savignyplatz		...	...	...	...	...	...	...	...	...	...	5.14	5.24	...	5.34	5.44	5.54	6.04	6.14	6.24	6.34	6.44	6.54	7.04	7.14	...	...	...
Bln Zoologischer Garten	100 c, 102	...	...	...	...	...	...	...	...	...	...	5.16	5.26	...	5.36	5.46	5.56	6.06	6.16	6.26	6.36	6.46	6.56	7.06	7.16	...	...	...
Tiergarten		...	...	...	...	...	...	...	...	...	...	5.18	5.28	...	5.38	5.48	5.58	6.08	6.18	6.28	6.38	6.48	6.58	7.08	7.18	...	...	...
Bellevue		...	...	...	...	...	...	...	...	...	...	5.20	5.30	...	5.40	5.50	6.00	6.10	6.20	6.30	6.40	6.50	7.00	7.10	7.20	...	...	...
Bln Lehrter Stadtbf		...	...	...	...	...	...	...	...	...	...	5.24	5.34	...	5.44	5.54	6.04	6.14	6.24	6.34	6.44	6.54	7.04	7.14	7.24	...	...	...
Bln Friedrichstraße		...	...	...	...	...	...	...	...	...	...	5.27	5.37	...	5.47	5.57	6.07	6.17	6.27	6.37	6.47	6.57	7.07	7.17	7.27	...	...	...
Marx-Engels-Platz		...	...	...	...	...	...	...	...	...	...	5.30	5.40	...	5.50	6.00	6.10	6.20	6.30	6.40	6.50	7.00	7.10	7.20	7.30	...	...	...
Bln Alexanderplatz		...	...	...	...	...	...	...	...	...	...	5.32	5.42	...	5.52	6.02	6.12	6.22	6.32	6.42	6.52	7.02	7.12	7.22	7.32	...	...	...
Jannowitzbrücke		...	...	...	...	...	...	...	...	...	...	5.35	5.45	...	5.55	6.05	6.15	6.25	6.35	6.45	6.55	7.05	7.15	7.25	7.35	...	...	...
Ostbahnhof		...	...	...	4.04	4.27	4.47	...	5.07	...	5.27	5.37	5.47	...	5.57	6.07	6.17	6.27	6.37	6.47	6.57	7.07	7.17	7.27	7.37	...	...	...
Warschauer Straße	↓	...	...	...	4.07	4.30	4.50	...	5.10	...	5.30	5.40	5.50	...	6.00	6.10	6.20	6.30	6.40	6.50	7.00	7.10	7.20	7.30	7.40	...	...	...
Ostkreuz Bahnsteig D	an	...	...	...	4.10	4.32	4.52	...	5.12	...	5.32	5.42	5.52	...	6.02	6.12	6.22	6.32	6.42	6.52	7.02	7.12	7.22	7.32	7.42	...	...	...
n d Nordring 100	ab	...	...	...	X *4.13*	*4.33*	*4.53*	...	X *5.13*	...	X *5.33*	*5.43*	X *5.53*	...	*6.03*	X *6.13*	*6.23*	X *6.33*	*6.43*	*6.53*	*7.03*	*7.13*	*7.23*	*7.33*	*7.43*	...	...	...
n d Südring 100	ab	...	...	...	...	*4.48*	*5.08*	...	X *5.18*	...	X *5.38*	*5.48*	X *5.58*	...	*6.08*	X *6.18*	*6.28*	X *6.38*	*6.48*	X *6.58*	*7.08*	X *7.18*	*7.28*	*7.38*	*7.48*	...	...	...
Ostkreuz Bahnsteig D	ab	...	...	...	4.10	4.34	4.54	...	5.14	...	5.34	5.44	5.54	...	6.04	6.14	6.24	6.34	6.44	6.54	7.04	7.14	7.24	7.34	7.44	...	...	...
Neu Lichtenberg	↓	...	...	...	4.13	4.36	4.56	...	5.16	...	5.36	5.46	5.56	...	6.06	6.16	6.26	6.36	6.46	6.56	7.06	7.16	7.26	7.36	7.46	...	...	...
Bln-Lichtenberg 101 b		3.39	3.49	3.59	4.19	4.39	4.59	5.09	5.19	5.29	5.39	5.49	5.59	...	6.09	6.19	6.29	6.39	6.49	6.59	7.09	7.19	7.29	7.39	7.49	...	...	...
Friedrichsfelde Ost		3.42	3.52	4.02	4.22	4.42	5.02	5.12	5.22	5.32	5.42	5.52	6.02	...	6.12	6.22	6.32	6.42	6.52	7.02	7.12	7.22	7.32	7.42	7.52	...	...	...
Biesdorf		3.46	3.56	4.06	4.26	4.46	5.06	5.16	5.26	5.36	5.46	5.56	6.06	...	6.16	6.26	6.36	6.46	6.56	7.06	7.16	7.26	7.36	7.46	7.56	...	...	...
Kaulsdorf	↓	3.49	3.59	4.09	4.29	4.49	5.09	5.19	5.29	5.39	5.49	5.59	6.09	...	6.19	6.29	6.39	6.49	6.59	7.09	7.19	7.29	7.39	7.49	7.59	...	...	...
Bln-Mahlsdorf	an	3.53	4.03	4.13	4.33	4.53	5.13	5.23	5.33	5.43	5.53	X 6.03	6.13	...	X 6.23	6.33	X 6.43	6.53	X 7.03	7.13	X 7.23	7.33	X 7.43	7.53	X 8.03	...	...	...
	ab	3.53	4.03	4.13	4.33	4.53	5.13	...	5.33	...	5.53	...	6.13	...	...	6.33	...	6.53	...	7.13	...	7.33	...	7.53	...	...	...	...
Hoppegarten (Mark) 107 a	an	3.59	4.09	4.19	4.39	4.59	5.19	...	5.39	...	5.59	...	6.19	...	...	6.39	...	6.59	...	7.19	...	7.39	...	7.59	...	...	...	...
	ab	4.00	...	4.20	4.40	5.00	5.20	...	5.40	...	6.00	...	6.20	...	...	6.40	...	7.00	...	7.20	...	7.40	...	8.00	...	...	...	...
Neuenhagen (b Berlin)	↓	4.04	...	4.24	4.44	5.04	5.24	...	5.44	...	6.04	...	6.24	...	...	6.44	...	7.04	...	7.24	...	7.44	...	8.04	...	...	...	...
Fredersdorf (b Berlin) 101 a	an	4.10	...	4.30	4.50	5.10	5.30	...	5.50	...	6.10	...	6.30	...	...	6.50	...	7.10	...	7.30	...	7.50	...	8.10	...	...	...	...
	ab	4.10	...	4.30	4.50	5.10	5.30	...	5.50	...	6.10	...	6.30	...	...	6.50	...	7.10	...	7.30	...	7.50	...	8.10	...	...	...	...
Glebelsee	↓	4.13	...	4.33	4.53	5.13	5.33	...	5.53	...	6.13	...	6.33	...	...	6.53	...	7.13	...	7.33	...	7.53	...	8.13	...	...	...	...
Strausberg 107 b, c, 128	an	4.18	...	4.38	4.58	5.18	5.38	...	5.58	...	6.18	...	6.38	...	...	6.58	...	7.18	...	7.38	...	7.58	...	8.18	...	...	...	...

(1. Fortsetzung)

Bln-Spandau 110. 208	ab	7.04	...	X 7.24	...	7.44	...	8.04	...	8.24	...	8.44	...	9.04				19.24	...	19.44	...	20.04	...	20.24	...	...	...	...
Pichelsberg	↓	7.08	...	7.28	...	7.48	...	8.08	...	8.28	...	8.48	...	9.08				19.28	...	19.48	...	20.08	...	20.28	...	...	...	...
Reichssportfeld	100 c	7.11	...	7.31	...	7.51	...	8.11	...	8.31	...	8.51	...	9.11				19.31	...	19.51	...	20.11	...	20.31	...	...	...	...
Heerstraße		7.13	...	7.33	...	7.53	...	8.13	...	3.33	...	8.53	...	9.13				19.33	...	19.53	..	20.13	...	20.33	...	...	...	...
Eichkamp		7.16	...	7.36	...	7.56	...	8.16	...	8 36	...	8.56	...	9.16				19.36	...	19.56	...	20.16	...	20.36	...	...	...	...
Westkreuz	an	7.18	...	7.38	...	7.58	...	8.18	...	8.38	...	8.58	...	9.18		usw		19.38	...	19.58	...	20.18	...	20.38	...	...	...	...
n d Südring 100	ab	*7.25*	...	*7.45*	...	*8.05*	...	*8.25*	...	*8.45*	...	*9.05*	...	*9.25*				*19.45*	...	*20.05*	...	*20.25*	...	*20.45*	...	...	...	...
n d Nordring 100	ab	*7.26*	...	*7.46*	...	*8.06*	...	*8.26*	...	*8.46*	...	*9.06*	...	*9.26*		alle 20 Minuten		*19.46*	...	*20.06*	...	*20.26*	...	*20.46*	...	...	...	...
Bln-Wannsee 104	ab	↓	♦7.13	↓	♦7.33	↓	♦7.53	↓	♦8.13	↓	♦8.33	↓	♦8.53	↓				↓	♦19.33	↓	♦19.53	↓	♦20.13	↓	♦20.33	...	...	...
Nikolassee 104	102 ab	↓	♦7.16	↓	♦7.36	↓	♦7.56	↓	♦8.16	↓	♦8.36	↓	♦8.56	↓		bis		↓	♦19.36	↓	♦19.56	↓	♦20.16	↓	♦20.36	...	...	...
Bln-Grunewald	ab	↓	X 7.25	↓	7.45	↓	8.05	↓	8.25	↓	8.45	↓	9.05	↓				↓	19.45	↓	20.05	↓	20.25	↓	20.45	...	...	...
Westkreuz	ab	7.18	7.28	7.38	7.48	7.58	8.08	8.18	8.28	8.38	8.48	8.58	9.08	9.18				19.38	19.48	19.58	20.08	20.18	20.28	20.38	20.48	...	...	...
Bln-Charlottenburg	↓	7.21	7.31	7.41	7.51	8.01	8.11	8.21	8.31	8.41	8.51	9.01	9.11	9.21				19.41	19.51	20.01	20.11	20.21	20.31	20.41	20.51	...	...	...
Savignyplatz		7.24	7.34	7.44	7.54	8.04	8.14	8.24	8.34	8.44	8.54	9.04	9.14	9.24				19.44	19.54	20.04	20.14	20.24	20.34	20.44	20.54	...	...	...
Bln Zoologischer Garten	100 c, 102	7.26	7.36	7.46	7.56	8.06	8.16	8.26	8.36	8.46	8.56	9.06	9.16	9.26				19.46	19.56	20.06	20.16	20.26	20.36	20.46	20.56	...	...	...
Tiergarten		7.28	7.38	7.48	7.58	8.08	8.18	8.28	8.38	8.48	8.58	9.08	9.18	9.28				19.48	19.58	20.08	20.18	20.28	20.38	20.48	20.58	...	...	...
Bellevue		7.30	7.40	7.50	8.00	8.10	8.20	8.30	8.40	8.50	9.00	9.10	9.20	9.30				19.50	20.00	20.10	20.20	20.30	20.40	20.50	21.00	...	...	...
Bln Lehrter Stadtbf		7.34	7.44	7.54	8.04	8.14	8.24	8.34	8.44	8.54	9.04	9.14	9.24	9.34				19.54	20.04	20.14	20.24	20.34	20.44	20.54	21.04	...	...	...
Bln Friedrichstraße		7.37	7.47	7.57	8.07	8.17	8.27	8.37	8.47	8.57	9.07	9.17	9.27	9.37				19.57	20.07	20.17	20.27	20.37	20.47	20.57	21.07	...	...	...
Marx-Engels-Platz		7.40	7.50	8.00	8.10	8.20	8.30	8.40	8.50	9.00	9.10	9.20	9.30	9.40				20.00	20.10	20.20	20.30	20.40	20.50	21.00	21.10	...	...	...
Bln Alexanderplatz		7.42	7.52	8.02	8.12	8.22	8.32	8.42	8.52	9.02	9.12	9.22	9.32	9.42				20.02	20.12	20.22	20.32	20.42	20.52	21.02	21.12	...	...	...
Jannowitzbrücke		7.45	7.55	8.05	8.15	8.25	8.35	8.45	8.55	9.05	9.15	9.25	9.35	9.45				20.05	20.15	20.25	20.35	20.45	20.55	21.05	21.15	...	...	...
Ostbahnhof		7.47	7.57	8.07	8.17	8.27	8.37	8.47	8.57	9.07	9.17	9.27	9.37	9.47				20.07	20.17	20.27	20.37	20.47	20.57	21.07	21.17	...	...	...
Warschauer Straße	↓	7.50	8.00	8.10	8.20	8.30	8.40	8.50	9.00	9.10	9.20	9.30	9.40	9.50		**Bln-Grunewald**		20.10	20.20	20.30	20.40	20.50	21.00	21.10	21.20	...	...	...
Ostkreuz Bahnsteig D	an	7.52	8.02	8.12	8.22	8.32	8.42	8.52	9.02	9.12	9.22	9.32	9.42	9.52		ab 25, 45, 05		20.12	20.22	20.32	20.42	20.52	21.02	21.12	21.22	...	...	...
n d Nordring 100	ab	*7.53*	*8.03*	*8.13*	*8.23*	*8.33*	*8.43*	*8.53*	*9.03*	*9.13*	*9.23*	*9.33*	*9.43*	*9.53*		nach		*20.13*	*20.23*	*20.33*	*20.43*	*20.53*	*21.03*	*21.13*	*21.23*	...	...	...
n d Südring 100	ab	*7.58*	*8.08*	*8.18*	*8.28*	*8.38*	*8.48*	*8.58*	*9.08*	*9.18*	*9.28*	*9.38*	*9.48*	*9.58*		**Bln-Mahlsdorf**		*20.18*	*20.28*	*20.38*	*20.48*	*20.58*	*21.08*	*21.18*	*21.28*	...	...	...
Ostkreuz Bahnsteig D	ab	7.54	8.04	8.14	8.24	8.34	8.44	8.54	9.04	9.14	9.24	9.34	9.44	9.54				20.14	20.24	20.34	20.44	20.54	21.04	21.14	21.24	...	...	...
Neu Lichtenberg	↓	7.56	8.06	8.16	8.26	8.36	8.46	8.56	9.06	9.16	9.26	9.36	9.46	9.56		bis		20.16	20.26	20.36	20.46	20.56	21.06	21.16	21.26	...	...	...
Bln-Lichtenberg 101 b		7.59	8.09	8.19	8.29	8.39	8.49	8.59	9.09	9.19	9.29	9.39	9.49	9.59				20.19	20.29	20.39	20.49	20.59	21.09	21.19	21.29	...	...	...
Friedrichsfelde Ost		8.02	8.12	8.22	8.32	8.42	9.52	9.02	9.12	9.22	9.32	9.42	9.52	10.02				20.22	20.32	20.42	20.52	21.02	21.12	21.22	21.32	...	...	...
Biesdorf	↓	8.06	8.16	8.26	8.36	8.46	8.56	9.06	9.16	9.26	9.36	9.46	9.56	10.06				20.26	20.36	20.46	20.56	21.06	21.16	21.26	21.36	...	...	...
Kaulsdorf		8.09	8.19	8.29	8.39	8.49	8.59	9.09	9.19	9.29	9.39	9.49	9.59	10.09				20.29	20.39	20.49	20.59	21.09	21.19	21.29	21.39	...	...	...
Bln-Mahlsdorf	an	8.13	X 8.23	8.33	8.43	8.53	9.03	9.13	9.23	9.33	9.43	9.53	10.03	10.13				20.33	20.43	20.53	21.03	21.13	21.23	21.33	21.43	...	...	...
	ab	8.13	...	8.33	...	8.53	...	9.13	...	9.33	...	9.53	...	10.13				20.33	...	20.53	...	21.13	...	21.33	...	...	...	...
Hoppegarten (Mark) 107 a	an	8.19	...	8.39	...	8.59	...	9.19	...	9.39	...	9.59	...	10.19				20.39	...	20.59	...	21.19	...	21.39	...	...	...	...
	ab	8.20	...	8.40	...	9.00	...	9.20	...	9.40	...	10.00	...	10.20				20.40	...	21.00	...	21.20	...	21.40	...	...	...	...
Neuenhagen (b Berlin)	↓	8.24	...	8.44	...	9.04	...	9.24	...	9.44	...	10.04	...	10.24				20.44	...	21.04	...	21.24	...	21.44	...	...	...	...
Fredersdorf (b Berlin) 101 a	an	8.30	...	8.50	...	9.10	...	9.30	...	9.50	...	10.10	...	10.30				20.50	...	21.10	...	21.30	...	21.50	...	...	...	...
	ab	9.30	...	8.50	...	9.10	...	9.30	...	9.50	...	10.10	...	10.30				20.50	...	21.10	...	21.30	...	21.50	...	...	...	...
Glebelsee	↓	8.33	...	8.53	...	9.13	...	9.33	...	9.53	...	10.13	...	10.33				20.53	...	21.13	...	21.33	...	21.53	...	...	...	...
Strausberg 107 b, c, 128	an	8.38	...	8.58	...	9.18	...	9.38	...	9.58	...	10.18	...	10.38				20.58	...	21.18	...	21.38	...	21.58	...	...	...	...

Beim Einsteigen bitte beachten:

Jeder Zug führt Raucher- und Nichtraucherabteile

Approved For Release 2002/01/18 : CIA-RDP83-00415R008700070003-5

Approved For Release 2002/01/18 : CIA-RDP83-00415R008700070003-5

101 Bln-Spandau / Bln-Wannsee – Stadtbahn – Bln-Mahlsdorf – Strausberg

(S-Bahnverkehr, elektrischer Betrieb)

Alle Züge 3. Klasse

(2. Fortsetzung)

Station	Tab.																												
Bln-Spandau 110. 208	100 c	ab	20.44	...	21.04	...	21.24	...	21.44	...	...	22.04	...	...	...	...	...	...	...	...	...	...	...	...	...	...	...	...	...
Pichelsberg	100 c	↓	20.48	...	21.08	...	21.28	...	21.48	...	...	22.08	...	...	...	...	...	...	...	...	...	...	...	...	...	...	...	...	...
Reichssportfeld	100 c	↓	20.51	...	21.11	...	21.31	...	21.51	...	...	22.11	...	...	...	...	...	...	...	...	...	...	...	...	...	...	...	...	...
Heerstraße	100 c	↓	20.53	...	21.13	...	21.33	...	21.53	...	...	22.13	...	...	...	...	...	...	...	...	...	...	...	...	...	...	...	...	...
Eichkamp	100 c	↓	20.56	...	21.16	...	21.36	...	21.56	...	...	22.16	...	...	...	...	...	...	...	...	...	...	...	...	...	...	...	...	...
Westkreuz	100 c	an	20.58	...	21.18	...	21.38	...	21.58	...	...	22.18	...	...	...	...	...	...	...	...	...	...	...	...	...	...	...	...	...
n d Südring 100		ab	*21.05*	...	*21.25*	...	*21.45*	...	*22.05*	...	...	*22.25*	...	...	...	...	...	...	...	...	...	...	...	...	...	...	...	...	...
n d Nordring 100		ab	*21.06*	...	*21.26*	...	*21.46*	...	*22.06*	...	...	*22.26*	...	...	...	...	...	...	...	...	...	...	...	...	...	...	...	...	...
Bln-Wannsee 104	102	ab	↓	♦20.53	↓	♦21.13	...	♦21.33	...	...	♦21.53	...	...	...	...	...	...	...	...	...	...	...	...	...	...	...	...	1.18	...
Nikolassee 104	102	ab	↓	♦20.56	↓	♦21.16	...	♦21.36	...	...	♦21.56	...	...	...	...	...	...	...	...	...	...	...	...	...	...	...	...	1.21	...
Bln-Grunewald	102	ab	↓	21 05	↓	21.25	...	21.45	...	...	22.05	...	...	22.25	...	...	...	...	...	...	...	...	...	...	...	...	...	1.30	...
Westkreuz		ab	20.58	21.08	21.18	21.28	21.38	21.48	21.58	...	22.08	22.18	...	22.28	22.38	...	22.58	...	...	...	...	...	...	...	...	...	...	1.33	...
Bln-Charlottenburg		↓	21.01	21.11	21.21	21.31	21.41	21.51	22.01	...	22.11	22.21	...	22.31	22.41	...	23.01	...	...	...	...	...	...	...	...	...	...	1.36	...
Savignyplatz		↓	21.04	21.14	21.24	21.34	21.44	21.54	22.04	...	22.14	22.24	...	22.34	22.44	...	23.04	...	...	...	...	...	...	...	...	...	...	1.39	...
Bln Zoologischer Garten		↓	21.06	21.16	21.26	21.36	21.46	21.56	22.06	...	22.16	22.26	...	22.36	22.46	...	23.06	...	...	...	...	...	...	...	...	...	...	1.41	...
Tiergarten	100 c	↓	21.08	21.18	21.28	21.38	21.48	21.58	22.08	...	22.18	22.28	...	22.38	22.48	...	23.08	...	...	...	...	...	...	...	...	...	...	1.43	...
Bellevue	100 c	↓	21.10	21.20	21.30	21.40	21.50	22.00	22.10	...	22.20	22.30	...	22.40	22.50	...	23.10	...	...	...	...	...	...	...	...	...	...	1.45	...
Bln Lehrter Stadtbf	100 c	↓	21.14	21.24	21.34	21.44	21.54	22.04	22.14	...	22.24	22.34	...	22.44	22.54	...	23.14	...	...	...	...	...	...	...	...	...	...	1.49	...
Bln Friedrichstraße	100 c	↓	21.17	21.27	21.37	21.47	21.57	22.07	22.17	...	22.27	22.37	...	22.47	22.57	...	23.17	...	...	...	...	...	...	...	...	...	...	1.52	...
Marx-Engels-Platz	102	↓	21.20	21.30	21.40	21.50	22.00	22.10	22.20	...	22.30	22.40	...	22.50	23.00	...	23.20	...	...	...	...	...	...	...	...	...	...	1.55	...
Bln Alexanderplatz	102	↓	21.22	21.32	21.42	21.52	22.02	22.12	22.22	...	22.32	22.42	...	22.52	23.02	...	23.22	...	...	...	...	...	...	...	...	...	...	1.57	...
Jannowitzbrücke	102	↓	21.25	21.35	21.45	21.55	22.05	22.15	22.25	...	22.35	22.45	...	22.55	23.05	...	23.25	...	...	...	...	...	...	...	...	...	...	2.00	...
Ostbahnhof	102	↓	21.27	21 37	21.47	21.57	22.07	22.17	22.27	22.35	22.37	22.47	22.55	22.57	23.07	23.15	23.27	23.35	23.47	0.07	0.27	0.47	1.07	1.17	1.27	1.37	1.47	2.02	...
Warschauer Straße		↓	21.30	21.40	21.50	22.00	22.10	22.20	22.30	22.38	22.40	22.50	22.58	23.00	23.10	23.18	23.30	23.38	23.50	0.10	0.30	0.50	1.10	1.20	1.30	1 40	1.50	2 05	...
Ostkreuz Bahnsteig D		an	21.32	21.42	21.52	22.02	22.12	22.22	22.32	22.40	22.42	22.52	23.00	23.02	23.12	23.20	23.32	23.42	23.53	0.13	0.33	0.53	1.13	1.23	1.33	1.43	1.52	2.07	...
n d Nordring 100		ab	*21.33*	*21.43*	*21.53*	*22.03*	*22.13*	*22.23*	*22.33*	*22.43*	*22.43*	*22.53*	*23.03*	*23.03*	*23.23*	*23.23*	*23.43*	*23.43*	*0.03*	*0.23*	*0.43*	*1.03*	...	...	...	...	...	...	...
n d Südring 100		ab	*21.38*	*21.48*	*21.58*	*22.08*	*22.18*	*22.28*	*22.38*	*22.48*	*22.48*	*22.58*	*23.08*	*23.08*	*23.18*	*23.28*	*23.48*	*23.48*	*0.08*	*0.28*	*0.48*	b*1.08*	b*1.28*	...	b*1.48*	...	b*2.08*	...	...
Ostkreuz Bahnsteig D		ab	21.34	21.44	21.54	22.04	22.14	22.24	22.34	22.42	22.44	22.54	23.02	23.04	23.14	23.22	23.34	23.42	23.54	0.14	0.34	0.54	1.14	1.24	1.34	1.44	1.52	2.08	...
Neu Lichtenberg		↓	21.36	21.46	21.56	22.06	22.16	22.26	22.36	22.44	22.46	22.56	23.04	23.06	23.16	23.24	23.36	23.44	23.57	0.17	0.37	0.57	1.17	1.27	1.37	1.47	1.55	2.11	...
Bln-Lichtenberg 101 b		↓	21.39	21.49	21.59	22.09	22.19	22.29	22.39	22.47	22.49	22 .5	23.07	23.09	23.19	23.27	23.39	23.47	23.59	0.19	0.39	0.59	1.19	1.29	1.39	1.49	1.57	2.14	...
Friedrichsfelde Ost		↓	21.42	21.52	22.02	an	22.22	an	22.42	an	an	23.02	an	an	23.22	an	23.42	an	0.03	0.23	0.43	1.03	an	an	an	an	2.01	an	...
Biesdorf		↓	21.46	21.56	22.06	...	22.26	...	22.46	...	...	23.06	...	...	23.26	...	23.46	...	0.06	0.26	0.46	1.06	...	...	...	...	2.04	...	...
Kaulsdorf		↓	21.49	21.59	22.09	...	22.29	...	22.49	...	...	23.09	...	...	23.29	...	23.49	...	0.10	0.30	0.50	1.10	...	...	...	...	2.08	...	...
Bln-Mahlsdorf		an	21.53	22.03	22.13	...	22.33	...	22.53	...	...	23.13	...	...	23.33	...	23.53	...	0.13	0.33	0.53	1.13	...	...	...	...	2.11	...	...
Bln-Mahlsdorf		ab	21.53	...	22.13	...	22.33	...	22.53	...	...	23.13	...	...	23.33	...	23.53	...	0.13	0.33	0.53	1.13	...	...	...	...	2.11	...	...
Hoppegarten (Mark) 107 a		an	21.59	...	22.19	...	22.39	...	22.59	...	...	23.19	...	...	23.39	...	23.59	...	0.19	0.39	0.59	1.19	...	...	...	...	2.17	...	...
Hoppegarten (Mark) 107 a		ab	22.00	...	22.20	...	22.40	...	...	...	...	23.20	...	...	...	...	0.00	...	...	0.40	...	1.20	...	...	...	...	2.17	...	...
Neuenhagen (b Berlin)		↓	22.04	...	22.24	...	22.44	...	...	...	...	23.24	...	...	...	...	0.04	...	...	0.44	...	1.24	...	...	...	...	2.20	...	...
Fredersdorf (b Berlin) 101 a		an	22.10	...	22.30	...	22.50	...	...	...	...	23.30	...	...	...	...	0.10	...	...	0.50	...	1.30	...	...	...	...	2.26	...	...
Fredersdorf (b Berlin) 101 a		ab	22.10	...	22.30	...	22.50	...	...	...	...	23.30	...	...	...	...	0.10	...	...	0.50	...	1.30	...	...	...	...	2.26	...	...
Giebelsee		↓	22.13	...	22.33	...	22.53	...	...	...	...	23.33	...	...	...	...	0.13	...	...	0.53	...	1.33	...	...	...	...	2.28	...	...
Strausberg 107 b, o. 128		an	22.18	...	22.38	...	22.58	...	...	...	...	23.38	...	...	...	...	0.18	...	...	0.58	...	1.38	...	...	...	...	2.31	...	...

b bis Papestraße.

101 Strausberg – Bln-Mahlsdorf – Stadtbahn – Bln-Spandau / Bln-Wannsee

(S-Bahnverkehr, elektrischer Betrieb)

Alle Züge 3. Klasse

Gegenrichtung

RBD Berlin	Tab.													X		X		X		X		X		X		X	
Strausberg 107 b, o. 128		ab	...	...	...	...	...	...	...	...	...	...	...	4.22	...	4.42	...	5.02	...	5.22	...	5.42	...	6.02	...	6.22	...	6.42
Giebelsee		↓	...	...	...	...	...	...	...	...	...	...	...	4.27	...	4.47	...	5.07	...	5.27	...	5.47	...	6.07	...	6.27	...	6.47
Fredersdorf (b Berlin) 101 a		an	...	...	...	...	...	...	...	...	...	...	...	4.30	...	4.50	...	5.10	...	5.30	...	5.50	...	6.10	...	6.30	...	6.50
Fredersdorf (b Berlin) 101 a		ab	...	...	...	...	...	...	...	...	...	...	...	4.31	...	4.51	...	5.11	...	5.31	...	5.51	...	6.11	...	6.31	...	6.51
Neuenhagen (b Berlin)		↓	...	...	...	...	...	...	...	...	...	...	...	4.37	...	4.57	...	5.17	...	5.37	...	5.57	...	6.17	...	6.37	...	6.57
Hoppegarten (Mark) 107 a		an	...	...	...	...	...	...	...	...	...	...	...	4.40	...	5.00	...	5.20	...	5.40	...	6.00	...	6.20	...	6.40	...	7.00
Hoppegarten (Mark) 107 a		ab	...	...	...	...	...	...	...	...	...	4.21	...	4.41	...	5.01	...	5.21	...	5.41	...	6.01	...	6.21	...	6.41	...	7.01
Bln-Mahlsdorf		an	...	...	...	...	...	...	...	...	...	4.27	...	4.47	...	5.07	...	5.27	...	5.47	...	6.07	...	6.27	...	6.47	...	7.07
Bln-Mahlsdorf		ab	...	...	...	...	...	...	...	...	...	4.27	...	4.47	...	5.07	...	5.27	X5.37	5.47	X5.57	6.07	X6.17	6.27	X6.37	6.47	X6.57	7.07
Kaulsdorf		↓	...	...	...	...	...	...	...	...	...	4.30	...	4.50	...	5.10	...	5.30	(5.40	5.50	(6.00	6.10	(6.20	6.30	(6.40	6.50	(7.00	7.10
Biesdorf		↓	...	...	...	...	...	...	...	...	...	4.34	...	4.54	...	5.14	...	5.34	(5.44	5.54	(6.04	6.14	(6.24	6.34	(6.44	6.54	(7.04	7.14
Friedrichsfelde Ost		↓	...	...	...	...	...	...	...	...	...	4.37	...	4.57	...	5.17	...	5.37	(5.47	5.57	(6.07	6.17	(6.27	6.37	(6.47	6.57	(7.07	7.17
Bln-Lichtenberg 101 b		↓	3.27	3.41	3.51	3.55	4.01	4.11	4.14	4.2	4.31	4.41	4.51	5.01	X5.11	5.21	X5.31	5.41	(5.51	6.01	(6.11	6.21	(6.31	6.41	(6.51	7.01	(7.11	7.21
Neu Lichtenberg		↓	3.30	3.43	3.53	3.58	4.03	4.13	4.16	4.23	4.33	4.43	4.53	5.03	(5.13	5.23	(5.33	5.43	(5.53	6.03	(6.13	6.23	(6.33	6.43	(6.53	7.03	(7.13	7.23
Ostkreuz Bahnsteig D		an	3.33	3.46	3.56	4.01	4.06	4.16	4.19	4.26	4.36	4.46	4.56	5.06	(5.16	5.26	(5.36	5.46	(5.56	6.06	(6.16	6.26	(6.36	6.46	(6.56	7.06	(7.16	7.26
n d Südring 100		ab	...	...	...	...	...	...	...	...	...	*4.48*	...	*5.08*	*5.28*	*5.28*	*5.38*	*5.48*	*5.58*	*6.08*	*6.18*	*6.28*	*6.38*	*6.48*	*6.58*	*7.08*	*7.18*	*7.28*
n d Nordring 100		ab	...	...	...	*4.03*	X*4.13*	*4.23*	*4.23*	X*4.33*	*4.43*	X*4.53*	*5.03*	X*5.13*	*5.23*	X*5.33*	*5.43*	X*5.53*	*6.03*	X*6.13*	*6.23*	X*6.33*	*6.43*	*6.53*	*7.03*	*7.13*	*7.23*	*7.33*
Ostkreuz Bahnsteig D		ab	3.33	3.46	3.56	4.02	4.08	4.16	4.19	4.28	4.36	4.48	4.56	5.08	(5.18	5.28	(5.38	5.48	(5.58	6.08	(6.18	6.28	(6.38	6.48	(6.58	7.08	(7.18	7.28
Warschauer Straße		↓	3.35	3.48	3.58	4.04	4.10	4.18	4.22	4.30	4.38	4.50	4.58	5.10	(5.20	5.30	(5.40	5.50	(6.00	6.10	(6.20	6.30	(6.40	6.50	(7.00	7.10	(7.20	7.30
Ostbahnhof		↓	3.38	3.51	4.01	4.08	4.13	4.21	4.25	4.33	4.41	4.53	5.01	5.13	(5.23	5.33	(5.43	5.53	(6.03	6.13	(6.23	6.33	(6.43	6.53	(7.03	7.13	(7.23	7.33
Jannowitzbrücke	100 c	↓	3.41	an	an	4.11	4.16	an	an	4.36	an	4.56	an	5.16	(5.26	5.36	(5.46	5.56	(6.06	6.16	(6.26	6.36	(6.46	6.56	(7.06	7.16	(7.26	7.36
Bln Alexanderplatz	100 c	↓	3.43	...	...	4.13	4.18	...	...	4.38	...	4.58		5.18	(5.28	5.38	(5.48	5.58	(6.08	6.18	(6.28	6.38	(6.48	6.58	(7.08	7.18	(7.28	7.38
Bln Friedrichstraße	100 c	↓	3.45	...	...	4.15	4.20	...	...	4.40	...	5.00	...	5.20	(5.30	5.40	(5.50	6.00	(6.10	6.20	(6.30	6.40	(6.50	7.00	(7.10	7.20	(7.30	7.40
Marx-Engels-Platz	100 c	↓	3.49	...	...	4.19	4.24	...	...	4.44	...	5.04	...	5.24	(5.34	5.44	(5.54	6.04	(6.14	6.24	(6.34	6.44	(6.54	7.04	(7.14	7.24	(7.34	7.44
Bln Lehrter Stadtbf	102	↓	3.52	...	...	4.22	4.27	...	...	4.47	...	5.07	...	5.27	(5.37	5.47	(5.57	6.07	(6.17	6.27	(6.37	6.47	(6.57	7.07	(7.17	7.27	(7.37	7.47
Bellevue	102	↓	3.55	...	...	4.25	4.30	...	...	4.50	...	5.10	...	5.30	(5.40	5.50	(6.00	6.10	(6.20	6.30	(6.40	6.50	(7.00	7.10	(7.20	7.30	(7.40	7.50
Tiergarten	102	↓	3.57	...	...	4.27	4.32	...	...	4.52	...	5.12	...	5.32	(5.42	5.52	(6.02	6.12	(6.22	6.32	(6.42	6.52	(7.02	7.12	(7.22	7.32	(7.42	7.52
Bln Zoologischer Garten	102	↓	4.00	...	...	4.30	4.35	...	...	4.55	...	5.15		5.35	(5.45	5.55	(6.05	6.15	(6.25	6.35	(6.45	6.55	(7.05	7.15	(7.25	7.35	(7.45	7.55
Savignyplatz		↓	4.02	...	...	4.32	4.37	...	...	4.57	...	5.17	X	5.37	(5.47	5.57	(6.07	6.17	(6.27	6.37	(6.47	6.57	(7.07	7.17	(7.27	7.37	(7.47	7.57
Bln-Charlottenburg		↓	4.05	...	...	4.35	4.40	...	...	5.00	...	5.20	ab	5.40	(5.50	6.00	(6.10	6.20	(6.30	6.40	(6.50	7.00	(7.10	7.20	(7.30	7.40	(7.50	8.00
Westkreuz		an	4.08	...	...	4.38	4.43	...	...	5.03	...	5.23	X5.33	5.43	(5.53	6.03	(6.13	6.23	(6.33	6.43	(6.53	7.03	(7.13	7.23	(7.33	7.43	(7.53	8.03
n d Südring 100		ab	...	...	...	*4.45*	*4.45*	...	...	*5.05*	...	*5.25*	↓	*5.45*	*5.55*	*6.05*	*6.15*	*6.25*	*6.35*	*6.45*	*6.55*	*7.05*	*7.15*	*7.25*	*7.35*	*7.45*	*7.55*	*8.05*
n d Nordring 100		ab	*4.26*	...	...	...	*4.46*	...	...	*5.06*	...	*5.26*	↓	*5.46*	*5.56*	*6.06*	*6.16*	*6.26*	*6.36*	*6.46*	*6.56*	*7.06*	*7.16*	*7.26*	*7.36*	*7.46*	*7.56*	*8.06*
Bln-Grunewald	102	an	4.11	...	...	↓	4.47	...	...	5.07	...	↓	X5.37	↓	X5.57	↓	X6.17	↓	X6.37	↓	X6.57	↓	X7.17	↓	X7.37	↓	X7.57	↓
Nikolassee	102	↓	4.21	...	...	↓	...	...	...	...	...	↓	♦5.46	↓	♦6.06	↓	♦6.26	↓	♦6.46	↓	♦7.06	↓	♦7.26	↓	♦7.46	↓	♦8.06	↓
Bln-Wannsee	102	an	4.24	...	...	↓	...	...	...	...	...	↓	♦5.49	↓	♦6.09	↓	♦6.29	↓	♦6.49	↓	♦7.09	↓	♦7.29	↓	♦7.49	↓	♦8.09	↓
Westkreuz	100 c	ab	...	...	...	4.38	...	...	...	...	...	5.23	...	5.43	...	6.03	...	6.23	...	6.43	...	7.03	...	7.23	...	7.43	...	8.03
Eichkamp	100 c	↓	...	...	...	4.40	...	...	...	...	...	5.25	...	5.45	...	6.05	...	6.25	...	6.45	...	7.05	...	7.25	...	7.45	...	8.05
Heerstraße	100 c	↓	...	...	...	4.42	...	...	...	...	...	5.27	...	5.47	...	6.07	...	6.27	...	6.47	...	7.07	...	7.27	...	7.47	...	8.07
Reichssportfeld	100 c	↓	...	...	...	4.45	...	...	...	...	...	5.30	...	5.50	...	6.10	...	6.30	...	6.50	...	7.10	...	7.30	...	7.50	...	8.10
Pichelsberg	100 c	↓	...	...	...	4.47	...	...	...	...	...	5.32	...	5.52	...	6.12	...	6.32	...	6.52	...	7.12	...	7.32	...	7.52	...	8.12
Bln-Spandau 110. 208	100 c	an	...	...	...	a4.52	...	...	...	...	...	5.37	...	5.57	...	6.17	...	6.37	...	6.57	...	7.17	...	7.37	...	7.57	...	8.17

a Spandau West an 4.55

Approved For Release 2002/01/18 : CIA-RDP83-00415R008700070003-5

Gegenrichtung

101 Strausberg—Bln-Mahlsdorf—Stadtbahn—Bln-Spandau / Bln-Wannsee

Approved For Release 2002/01/18 : CIA-RDP83-00415R008700070003-5

(S-Bahnverkehr, elektrischer Betrieb) Alle Züge 3. Klasse

(1. Fortsetzung)

Strausberg 107 b, c. 128	ab	...	7.02	...	7.22	...	7.42	...	8.02	...	8.22	...	8.42	...	9.02	...	9.22	...	9.42		...	19.42	...
Giebelsee	↓	...	7.07	...	7.27	...	7.47	...	8.07	...	8.27	...	8.47	...	9.07	...	9.27	...	9.47		...	19.47	...
Fredersdorf (b Berlin) 101a	an	...	7.10	...	7.30	...	7.50	...	8.10	...	8.30	...	8.50	...	9.10	...	9.30	...	9.50		...	19.50	...
	ab	...	7.11	...	7.31	...	7.51	...	8.11	...	8.31	...	8.51	...	9.11	...	9.31	...	9.51		...	19.51	...
Neuenhagen (b Berlin)	↓	...	7.17	...	7.37	...	7.57	...	8.17	...	8.37	...	8.57	...	9.17	...	9.37	...	9.57		...	19.57	...
Hoppegarten (Mark) 107 a	an	...	7.20	...	7.40	...	8.00	...	8.20	...	8.40	...	9.00	...	9.20	...	9.40	...	10.00		...	20.00	...
	ab	...	7.21	...	7.41	...	8.01	...	8.21	...	8.41	...	9.01	...	9.21	...	9.41	...	10.01		...	20.01	...
Bln-Mahlsdorf	an	...	7.27	...	7.47	...	8.07	...	8.27	...	8.47	...	9.07	...	9.27	...	9.47	...	10.07		...	20.07	...
	ab	X7.17	7.27	X7.37	7.47	X7.57	8.07	X8.17	8.27	8.37	8.47	8.57	9.07	9.17	9.27	9.37	9.47	9.57	10.07	usw	19.57	20.07	20.17
Kaulsdorf	↓	7.20	7.30	7.40	7.50	8.00	8.10	8.20	8.30	8.40	8.50	9.00	9.10	9.20	9.30	9.40	9.50	10.00	10.10	alle	20.00	20.10	20.20
Biesdorf		7.24	7.34	7.44	7.54	8.04	8.14	8.24	8.34	8.44	8.54	9.04	9.14	9.24	9.34	9.44	9.54	10.04	10.14	**20** Minuten	20.04	20.14	20.24
Friedrichsfelde Ost		7.27	7.37	X7.47	7.57	X8.07	8.17	X8.27	8.37	8.47	8.57	9.07	9.17	9.27	9.37	9.47	9.57	10.07	10.17		20.07	20.17	20.27
Bln-Lichtenberg 101 b		7.31	7.41	7.51	8.01	8.11	8.21	8.31	8.41	8.51	9.01	9.11	9.21	9.31	9.41	9.51	10.01	10.11	10.21	bis	20.11	20.21	20.31
Neu Lichtenberg	↓	7.33	7.43	7.53	8.03	8.13	8.23	8.33	8.43	8.53	9.03	9.13	9.23	9.33	9.43	9.53	10.03	10.13	10.23		20.13	20.23	20.33
Ostkreuz Bahnsteig D	an	7.36	7.46	7.56	8.06	8.16	8.26	8.36	8.46	8.56	9.06	9.16	9.26	9.36	9.46	9.56	10.06	10.16	10.26		20.16	20.26	20.36
n d Südring 100	ab	*7.38*	*7.48*	*7.58*	*8.08*	*8.18*	*8.28*	*8.38*	*8.48*	*8.58*	*9.08*	*9.18*	*9.28*	*9.38*	*9.48*	*9.58*	*10.08*	*10.18*	*10.28*		*20.18*	*20.28*	*20.38*
n d Nordring 100	ab	*7.43*	*7.53*	*8.03*	*8.13*	*8.23*	*8.33*	*8.43*	*8.53*	*9.03*	*9.13*	*9.23*	*9.33*	*9.43*	*9.53*	*10.03*	*10.13*	*10.23*	*10.33*		*20.23*	*20.33*	*20.43*
Ostkreuz Bahnsteig D	ab	7.38	7.48	7.58	8.08	8.18	8.28	8.38	8.48	8.58	9.08	9.18	9.28	9.38	9.48	9.58	10.08	10.18	10.28		20.18	20.28	20.38
Warschauer Straße	↓	7.40	7.50	8.00	8.10	8.20	8.30	8.40	8.50	9.00	9.10	9.20	9.30	9.40	9.50	10.00	10.10	10.20	10.30		20.20	20.30	20.40
Ostbahnhof		7.43	7.53	8.03	8.13	8.23	8.33	8.43	8.53	9.03	9.13	9.23	9.33	9.43	9.53	10.03	10.13	10.23	10.33		20.23	20.33	20.43
Jannowitzbrücke (100 c)		7.46	7.56	8.06	8.16	8.26	8.36	8.46	8.56	9.06	9.16	9.26	9.36	9.46	9.56	10.06	10.16	10.26	10.36	alle	20.26	20.36	20.46
Bln Alexanderplatz		7.48	7.58	8.08	8.18	8.28	8.38	8.48	8.58	9.08	9.18	9.28	9.38	9.48	9.58	10.08	10.18	10.28	10.38	**10** Minuten	20.28	20.38	20.48
Marx-Engels-Platz		7.50	8.00	8.10	8.20	8.30	8.40	8.50	9.00	9.10	9.20	9.30	9.40	9.50	10.00	10.10	10.20	10.30	10.40	**Bln-Mahlsdorf** ab	20.30	20.40	20.50
Bln Friedrichstraße		7.54	8.04	8.14	8.24	8.34	8.44	8.54	9.04	9.14	9.24	9.34	9.44	9.54	10.04	10.14	10.24	10.34	10.44		20.34	20.44	20.54
Bln Lehrter Stadtbf (102)		7.57	8.07	8.17	8.27	8.37	8.47	8.57	9.07	9.17	9.27	9.37	9.47	9.57	10.07	10.17	10.27	10.37	10.47	17, 27, 37,	20.37	20.47	20.57
Bellevue		8.00	8.10	8.20	8.30	8.40	8.50	9.00	9.10	9.20	9.30	9.40	9.50	10.00	10.10	10.20	10.30	10.40	10.50	47, 57, 07	20.40	20.50	21.00
Tiergarten		8.02	8.12	8.22	8.32	8.42	8.52	9.02	9.12	9.22	9.32	9.42	9.52	10.02	10.12	10.22	10.32	10.42	10.52		20.42	20.52	21.02
Bln Zoologischer Garten		8.05	8.15	8.25	8.35	8.45	8.55	9.05	9.15	9.25	9.35	9.45	9.55	10.05	10.15	10.25	10.35	10.45	10.55	bis	20.45	20.55	21.05
Savignyplatz		8.07	8.17	8.27	8.37	8.47	8.57	9.07	9.17	9.27	9.37	9.47	9.57	10.07	10.17	10.27	10.37	10.47	10.57		20.47	20.57	21.07
Bln-Charlottenburg	↓	3.10	8.20	8.30	8.40	8.50	9.00	9.10	9.20	9.30	9.40	9.50	10.00	10.10	10.20	10.30	10.40	10.50	11.00		20.50	21.00	21.10
Westkreuz	an	X8.13	8.23	8.33	8.43	8.53	9.03	9.13	9.23	9.33	9.43	9.53	10.03	10.13	10.23	10.33	10.43	10.53	11.03		20.53	21.03	21.13
n d Südring 100	ab	*8.15*	*8.25*	*8.35*	*8.45*	*8.55*	*9.05*	*9.15*	*9.25*	*9.35*	*9.45*	*9.55*	*10.05*	*10.15*	*10.25*	*10.35*	*10.45*	*10.55*	*11.05*		*20.55*	*21.05*	*21.15*
n d Nordring 100	ab	*8.16*	*8.26*	*8.36*	*8.46*	*8.56*	*9.06*	*9.16*	*9.26*	*9.36*	*9.46*	*9.56*	*10.06*	*10.16*	*10.26*	*10.36*	*10.46*	*10.56*	*11.06*		*20.56*	*21.06*	*21.16*
Bln-Grunewald (102)	an	8.17	↓	8.37	↓	8.57	↓	9.17	↓	9.37	↓	9.57	↓	10.17	↓	10.37	↓	10.57	↓		20.57	↓	21.17
Nikolassee 104	an	♦8.26		♦8.46		♦9.06		♦9.26		♦9.46		♦10.06		♦10.26		♦10.46		♦11.06			♦21.06		♦21.26
Bln-Wannsee 104	an	♦8.29		♦8.49		♦9.09		♦9.29		♦9.49		♦10.09		♦10.29		♦10.49		♦11.09			♦21.09		♦21.29
Westkreuz (100 c)	ab	...	8.23	...	8.43	...	9.03	...	9.23	...	9.43	...	10.03	...	10.23	...	10.43	...	11.03		...	21.03	...
Eichkamp	↓	...	8.25	...	8.45	...	9.05	...	9.25	...	9.45	...	10.05	...	10.25	...	10.45	...	11.05		...	21.05	...
Heerstraße		...	8.27	...	8.47	...	9.07	...	9.27	...	9.47	...	10.07	...	10.27	...	10.47	...	11.07		...	21.07	...
Reichssportfeld		...	8.30	...	8.50	...	9.10	...	9.30	...	9.50	...	10.10	...	10.30	...	10.50	...	11.10		...	21.10	...
Pichelsberg		...	8.32	...	8.52	...	9.12	...	9.32	...	9.52	...	10.12	...	10.32	...	10.52	...	11.12		...	21.12	...
Bln-Spandau 110. 208	an	...	8.37	...	8.57	...	9.17	...	9.37	...	9.57	...	10.17	...	10.37	...	10.57	...	11.17		...	21.17	...

(2. Fortsetzung)

Strausberg 107 b, c. 128	ab	20.02	...	20.22	...	20.42	...	21.02	...	21.22	...	21.42	...	22.02	22.22	22.42	...	23.02	23.22	...	0.02	...	0.42	...	1.22	1.42
Giebelsee	↓	20.07	...	20.27	...	20.47	...	21.07	...	21.27	...	21.47	...	22.07	22.27	22.47	...	23.07	23.27	...	0.07	...	0.47	...	1.27	1.47
Fredersdorf (b Berlin) 101a	an	20.10	...	20.30	...	20.50	...	21.10	...	21.30	...	21.50	...	22.10	22.30	22.50	...	23.10	23.30	...	0.10	...	0.50	...	1.30	1.50
	ab	20.11	...	20.31	...	20.51	...	21.11	...	21.31	...	21.51	...	22.11	22.31	22.51	...	23.11	23.31	...	0.11	...	0.51	...	1.31	1.51
Neuenhagen (b Berlin)	↓	20.17	...	20.37	...	20.57	...	21.17	...	21.37	...	21.57	...	22.17	22.37	22.57	...	23.17	23.37	...	0.17	...	0.57	...	1.37	1.57
Hoppegarten (Mark) 107 a	an	20.20	...	20.40	...	21.00	...	21.20	...	21.40	...	22.00	...	22.20	22.40	23.00	...	23.20	23.40	...	0.20	...	1.00	...	1.40	2.00
	ab	20.21	...	20.41	...	21.01	...	21.21	...	21.41	...	22.01	...	22.21	22.41	23.01	23.06	23.21	23.41	0.01	0.21	0.41	1.01	1.21	1.41	2.01
Bln-Mahlsdorf	an	20.27	...	20.47	...	21.07	...	21.27	...	21.47	...	22.07	...	22.27	22.47	23.07	23.12	23.27	23.47	0.07	0.27	0.47	1.07	1.27	1.47	2.07
	ab	20.27	20.37	20.47	20.57	21.07	21.17	21.27	21.37	21.47	21.57	22.07	22.17	22.27	22.47	23.07	23.12	23.27	23.47	0.07	0.27	0.47	1.07	1.27	1.47	2.07
Kaulsdorf	↓	20.30	20.40	20.50	21.00	21.10	21.20	21.30	21.40	21.50	22.00	22.10	22.20	22.30	22.50	23.10	23.14	23.30	23.50	0.10	0.30	0.50	1.10	1.30	1.50	2.10
Biesdorf		20.34	20.44	20.54	21.04	21.14	21.24	21.34	21.44	21.54	22.04	22.14	22.24	22.34	22.54	23.14	23.18	23.34	23.54	0.14	0.34	0.54	1.14	1.34	1.54	2.14
Friedrichsfelde Ost		20.37	20.47	20.57	21.07	21.17	21.27	21.37	21.47	21.57	22.07	22.17	22.27	22.37	22.57	23.17	23.22	23.37	23.57	0.17	0.37	0.57	1.17	1.37	1.57	2.17
Bln-Lichtenberg 101 b		20.41	20.51	21.01	21.11	21.21	21.31	21.41	21.51	22.01	22.11	22.21	22.31	22.41	23.01	23.21	23.25	23.41	0.01	0.21	0.41	1.01	1.21	1.41	2.01	2.21
Neu Lichtenberg	↓	20.43	20.53	21.03	21.13	21.23	21.33	21.43	21.53	22.03	22.13	22.23	22.33	22.43	23.03	23.23	an	23.43	0.03	0.23	0.43	1.03	1.23	...	...	...
Ostkreuz Bahnsteig D	an	20.46	20.56	21.06	21.16	21.26	21.36	21.46	21.56	22.06	22.16	22.26	22.36	22.46	23.06	23.26	...	23.46	0.0	0.26	0.46	1.06	1.26	...	...	...
n d Südring 100	ab	*20.48*	*20.58*	*21.08*	*21.18*	*21.28*	*21.38*	*21.48*	*21.58*	*22.08*	*22.18*	*22.28*	*22.38*	*22.48*	*23.08*	*23.28*	...	*23.48*	*0.08*	*0.28*	*0.48*	a*1.08*	a*1.28*	...	...	...
n d Nordring 100	ab	*20.53*	*21.03*	*21.13*	*21.23*	*21.33*	*21.43*	*22.03*	*22.03*	*22.13*	*22.23*	*22.33*	*22.43*	*22.53*	*23.23*	*23.43*	...	*0.03*	*0.23*	*0.43*	*1.03*	...	...	...	...	...
Ostkreuz Bahnsteig D	ab	20.48	20.58	21.08	21.18	21.28	21.38	21.48	21.58	22.08	22.18	22.28	22.38	22.48	23.08	23.28	...	23.48	0.08	0.28	0.48	1.08	1.28	...	...	...
Warschauer Straße	↓	20.50	21.00	21.10	21.20	21.30	21.40	21.50	22.00	22.10	22.20	22.30	22.40	22.50	23.10	23.30	...	23.50	0.10	0.30	0.50	1.10	1.30	...	...	...
Ostbahnhof		20.53	21.03	21.13	21.23	21.33	21.43	21.53	22.03	22.13	22.23	22.33	22.43	22.53	23.13	23.33	...	23.53	0.13	0.33	0.53	1.13	1.33	...	...	...
Jannowitzbrücke (100 c)		20.56	21.06	21.16	21.26	21.36	21.46	21.56	22.06	an	22.26	an	22.46	an	...	an	...	an	an	an	an	an	an	...	...	...
Bln Alexanderplatz		20.58	21.08	21.18	21.28	21.38	21.48	21.58	22.08	...	22.28	...	22.48	...	...	...	...	...	...	...	...	...	...	...	...	...
Marx-Engels-Platz		21.00	21.10	21.20	21.30	21.40	21.50	22.00	22.10	...	22.30	...	22.50	...	...	...	...	...	...	...	...	...	...	...	...	...
Bln Friedrichstraße		21.04	21.14	21.24	21.34	21.44	21.54	22.04	22.14	...	22.34	...	22.54	...	...	...	...	...	...	...	...	...	...	...	...	...
Bln Lehrter Stadtbf (102)		21.07	21.17	21.27	21.37	21.47	21.57	22.07	22.17	...	22.37	...	22.57	...	...	...	...	...	...	...	...	...	...	...	...	...
Bellevue		21.10	21.20	21.30	21.40	21.50	22.00	22.10	22.20	...	22.40	...	23.00	...	...	...	...	...	...	...	...	...	...	...	...	...
Tiergarten		21.12	21.22	21.32	21.42	21.52	22.02	22.12	22.22	...	22.42	...	23.02	...	...	...	...	...	...	...	...	...	...	...	...	...
Bln Zoologischer Garten		21.15	21.25	21.35	21.45	21.55	22.05	22.15	22.25	...	22.45	...	23.05	...	...	...	...	...	...	...	...	...	...	...	...	...
Savignyplatz		21.17	21.27	21.37	21.47	21.57	22.07	22.17	22.27	...	22.47	...	23.07	...	...	...	...	...	...	...	...	...	...	...	...	...
Bln-Charlottenburg	↓	21.20	21.30	21.40	21.50	22.00	22.10	22.20	22.30	...	22.50	...	23.10	...	...	...	...	...	...	...	...	...	...	...	...	...
Westkreuz	an	21.23	21.33	21.43	21.53	22.03	22.13	22.23	22.33	...	22.53	...	23.13	...	...	...	...	...	...	...	...	...	...	...	...	...
n d Südring 100	ab	*21.25*	*21.35*	*21.45*	*21.55*	*22.05*	*22.15*	*22.25*	*22.35*	...	*22.55*	...	*23.15*	...	...	...	...	...	...	...	...	...	...	...	...	...
n d Nordring 100	ab	*21.26*	*21.36*	*21.46*	*21.56*	*22.06*	*22.16*	*22.26*	*22.36*	...	*22.56*	...	*23.26*	...	...	...	...	...	...	...	...	...	...	...	...	...
Bln-Grunewald (102)	an	↓	21.37	↓	21.57	...	22.17	...	22.37	...	22.57	...	23,17	...	...	...	...	...	...	...	...	...	...	...	...	...
Nikolassee 104	an		♦21.46		♦22.06	...	...	...	...	...	...	...	...	...	...	...	...	...	...	...	...	...	...	...	...	...
Bln-Wannsee 104	an		♦21.49		♦22.09	...	...	...	...	...	...	...	...	...	...	...	...	...	...	...	...	...	...	...	...	...
Westkreuz (100 c)	ab	21.23	...	21.43	...	...	...	...	...	...	...	...	...	...	...	...	...	...	...	...	...	...	...	...	...	...
Eichkamp	↓	21.25	...	21.45	...	...	...	...	...	...	...	...	...	...	...	...	...	...	...	...	...	...	...	...	...	...
Heerstraße		21.27	...	21.47	...	...	...	...	...	...	...	...	...	...	...	...	...	...	...	...	...	...	...	...	...	...
Reichssportfeld		21.30	...	21.50	...	...	...	...	...	...	...	...	...	...	...	...	...	...	...	...	...	...	...	...	...	...
Pichelsberg		21.32	...	21.52	...	...	...	...	...	...	...	...	...	...	...	...	...	...	...	...	...	...	...	...	...	...
Bln-Spandau 110. 208	an	21.37	...	21.57	...	...	...	...	...	...	...	...	...	...	...	...	...	...	...	...	...	...	...	...	...	...

a bis Papestraße.

101a Fredersdorf (b Bln)—Rüdersdorf (b Bln) und zurück *(S-Bahnverkehr)*

Alle Züge 3. Klasse

RBD Berlin	Zug Nr		X2107	2109	2113	2115		2123	2129	2133	2139		X2141	2145		2149	2153		2155	2159	2163	2167	2171	2177	2179	
Fredersdorf (b Berlin) 101	ab	...	X5.15	5.55	6.35	7.15	...	9.15	10.35	11.55	13.15	...	X13.55	14.35	...	15.35	16.35	...	17.15	18.15	19.15	20.15	21.15	22.55	23.35	...
Petershagen (b Berlin)	↓	..	5.20	6.00	6.40	7.20	...	9.20	10.40	12.00	13.20	...	14.00	14.40	...	15.40	16.40	...	17.20	18.20	19.20	20.20	21.20	23.00	23.40	...
Rüdersdorf (b Berlin)	an	...	X5.26	6.06	6.46	7.26	...	9.26	10.46	12.06	13.26	...	X14.06	14.46	...	15.46	16.46	...	17.26	18.26	19.26	20.26	21.26	23.06	23.46	...

RBD Berlin	Zug Nr		X2104	2108	2110		2114	2118	2124		2130	2132	X2140		2142	2146	2150		2154	2156	2162	2164	2168	2176	2178	
Rüdersdorf (b Berlin)	ab	...	X4.48	5.33	6.13	...	6.53	8.13	9.33	...	10.53	12.13	X13.33	...	14.13	14.53	16.13	...	16.53	17.33	18.53	19.33	20.33	22.33	23.13	...
Petershagen (b Berlin)	↓	...	4.55	5.40	6.20	...	7.00	8.20	9.40	...	11.00	12.20	13.40	...	14.20	15.00	16.20	...	17.00	17.40	19 00	19.40	20.40	22.40	23.20	...
Fredersdorf (b Berlin) 101	an	...	X4.59	5.44	6.24	...	7.04	8.24	9.44	...	11.04	12.24	X13.44	...	14.24	15.04	16.24	...	17.04	17.44	19.04	19.44	20.44	22.44	23.24	...

Approved For Release 2002/01/18 : CIA-RDP83-00415R008700070003-5

101 b Berlin-Lichtenberg–Werneuchen–Tiefensee (Kr Oberb)–Wriezen und zurück

Alle Züge 3. Klasse

(Bln-Lichtenberg–Werneuchen S-Bahnverkehr)

Approved For Release 2002/01/18 : CIA-RDP83-00415R008700070003-5

km																							
	Berlin Ostbf 101	ab	*4.04*	...	...	*6.07*	...	*8.47*	...	*10.47*	...	*12.27*	...	*14.17*	...	*17.07*	...	*18.07*	...	...	*19.47*	...	*22.47*	...
km	*RBD Berlin* Zug Nr		2009			2015		2027		2035		2041		2049		2059		2063			2071		2083	
0,0	**Bln-Lichtenberg** 101	ab	4.25	...	...	6.28	...	9.06	...	11.06	...	12.45	...	14.35	...	17.25	...	18.25	...	...	20.05	...	23.05	...
5,1	Marzahn		4.35	...	...	6.38	...	9.16	...	11.16	...	12.55	...	14.45	...	17.35	...	18.35	...	...	20.15	...	23.15	...
8,6	Ahrensfelde		4.43	..	...	6.46	...	9.26	...	11.24	...	13.03	...	14.53	...	17.43	...	18.43	...	...	20.23	...	23.23	...
9,8	Ahrensfelde Friedhof		4.47	...	...	6.50	...	9.28	...	11.28	...	13.07	...	14.57	...	17.47	...	18.47	...	...	20.27	...	23.27	...
13,6	Blumberg (Bez Potsdam)		4.59	...	...	6.58	...	9.36	...	11.36	...	13.15	...	15.05	...	17.55	...	19.00	...	...	20.35	...	23.35	...
18,7	Seefeld (Mark)		5.07	...	...	7.06	...	9.44	...	11.44	...	13.23	...	15.13	...	18.03	...	19.08	...	...	20.43	...	23.43	...
23,2	**Werneuchen**	an	5.15	↴	...	7.14	...	9.52	...	11.52	↴	13.31	...	15.21	...	18.11	...	19.16	↴	...	20.51	...	23.51	...
	RBD Greifswald Zug Nr			683		615	515			.	✕408	641							685		657			
23,2	**Werneuchen**	ab	..	5.41	...	7.15	...	...	...	...	✕12.25	13.41	...	...	...	...	...	...	19.40	...	21.00	...	...	...
26,4	Werftpfuhl		...	5.49	...	7.24	...	...	...	...	(12.33	13.50	...	...	...	...	...	...	19.48	...	21.09	...	...	...
30,6	**Tiefensee** (Kr Oberbarnim)	an	...	5.54	...	7.29	...	...	...	...	(12.39	13.56	...	...	...	...	...	...	19.54	...	21.14	...	...	...
		ab	...	5.55	...	↳	7.53	...	...	...	(12.40	...	...	...	...	...	...	...	19.56	...	...	...	...	...
35,1	Leuenberg		...	6.05	...	...	8.07	...	...	...	(12.48	...	...	...	...	...	...	...	20.05	...	...	...	...	...
42,9	Sternebeck		...	6.19	...	...	8.20	...	...	...	(13.00	...	...	...	...	...	...	...	20.18	...	...	...	...	...
48,1	Schulzendorf (Kr Oberbarnim)		...	6.29	...	...	8.30	...	...	...	(13.09	...	...	...	...	...	...	...	20 28	...	...	...	...	...
56,3	**Wriezen** 122 m. 128 k	an	...	6.41	...	...	8.42	...	...	...	✕13.21	...	...	...	...	...	...	...	20.40	...	...	...	...	...
km	*RBD Greifswald* Zug Nr				682			510	624			405			650					684		660		
0,0	**Wriezen** 122 m. 128 k	ab	...	...	4.11	...	...	6.51	...	...	...	✕11.07	...	...	...	...	...	...	...	18.09	...	...	...	...
8,2	Schulzendorf (Kr Oberbarnim)		...	...	4.26	...	...	7.08	...	...	...	(11.22	...	...	...	...	...	...	...	18.20	...	...	...	...
13,4	Sternebeck		...	...	4.37	...	...	7.19	...	...	...	(11.32	...	...	...	...	...	...	...	18.36	...	...	...	...
21,2	Leuenberg		...	...	4.49	...	...	7.31	...	...	...	(11.44	...	...	...	...	...	...	...	18.46	...	...	...	...
25,7	**Tiefensee** (Kr Oberbarnim)	an	...	...	4.56	...	...	7.38	...	...	...	(11.51	...	...	...	...	...	...	...	18.55	...	...	...	...
		ab	...	...	4.57	...	...	↳	7.43	...	...	(11.52	...	...	14.30	...	...	...	...	18.57	...	21.47	...	...
29,9	Werftpfuhl		...	...	5.03	...	...	...	7.49	...	...	(11.58	...	...	14.36	...	...	...	...	19.03	...	21.53	...	...
33,1	**Werneuchen**	an	...	...	5.10	...	...	...	7.56	...	...	✕12.05	...	...	14.43	...	...	...	..	19.10	...	22.00	...	...
	RBD Berlin Zug Nr			✕2012		2014	✕2018		2026		2036		2044		2052		2058		2066		2074		2080	
33,1	**Werneuchen**	ab	...	✕4.40	↳	5.28	...	...	8.13	...	10.54	↳	12.56	...	14.46	...	16.31	...	18.40	↳	20.16	↳	22.10	...
37,6	Seefeld (Mark)		...	(4.48	...	5.36		...	8.21	...	11.02	...	13.04	...	14.54	...	16.39	...	18.48	...	20.24	...	22.18	...
42,7	Blumberg (Bez Potsdam)		...	(4.57	...	5.45	✕6.59	...	8.30	...	11.11	...	13.17	...	15.07	...	16.48	...	18.57	...	20.37	...	22.27	...
46,5	Ahrensfelde Friedhof		...	(5.04	...	5.52	(7.06	...	8.37	...	11.18	...	13.24	...	15.14	...	16.55	...	19.04	...	20.44	...	22.34	...
47,7	Ahrensfelde		...	(5.08	...	5.56	(7.10	...	8.41	...	11.28	...	13.28	...	15.18	...	16.59	...	19.08	...	20.48	...	22.38	...
51,2	Marzahn		...	(5.15	...	6.03	(7.17	...	8.48	...	11.35	...	13.35	...	15.25	...	17.06	...	19.15	...	20.55	...	22.45	...
56,3	**Bln-Lichtenberg** 101	an	...	✕5.24	...	6.12	✕7.26	...	8.57	...	11.44	...	13.44	...	15.34	...	17.15	...	19.24	...	21.04	...	22.54	...
	Berlin Ostbf 101	an	...	*5.43*	...	*6.33*	*✕7.43*	...	*9.13*	...	*12.03*	...	*14.03*	...	*15.53*	...	*17.33*	...	*19.43*	...	*21.23*	...	*23.13*	...

101 c Berlin Lehrter Bf–Spandau West–Nauen und zurück *(S-Bahnverkehr)*

Alle Züge 3. Klasse

RBD Berlin Zug Nr		2302		2306	2310	2314	2316	2318	2322	2326		2330	Sa 2334	2338	2342	2344	2346	2350	2354	2358		2366	2370	
Berlin Lehrt Bf (101 d)	ab	...	...	...	...	...	9.16	...	...	...	...	...	...	...	...	...	...	17.15	...	...	...	...	...	...
Putlitzstraße		...	...	...	...	...	9.22	...	...	...	...	...	...	...	...	...	...	17.21	...	...	...	...	...	...
Jungfernheide 100, b		...	...	...	...	...	9.28	...	...	...	...	...	...	...	...	...	...	17.27	...	...	...	...	...	...
Siemensstadt-Fürstenbrunn		...	...	...	...	...	9.34	...	...	...	...	...	...	...	...	...	...	17.34	...	...	...	...	...	...
Bln-Spandau		...	...	...	...	...	9.46	...	...	...	...	...	...	...	...	...	...	17.42	...	...	...	...	...	...
Spandau West 100 o. 208	an	...	...	...	...	...	9.50	...	...	...	...	...	...	...	...	...	...	17.46	...	...	...	...	...	...
	ab	4.19	...	6.23	7.31	9.12	9.51	10.23	10.49	11.41	...	13.05	Sa13.40	14.46	15.00	16.06	16.59	17.48	18.31	19.51	...	22.19	23.59	...
Albrechtshof		4.27	...	6.31	7.39	9.22	9.59	10.31	10.57	11.49	...	13.13	(13.48	14.53	15.09	16.13	17.07	17.57	18.40	20.00	...	22.28	0.07	...
Falkensee		4.34	...	6.46	7.45	9.39	10.05	10.38	11.11	11.57	...	13.19	(13.54	14.59	15.16	16.19	17.13	18.04	18.47	20.15	...	22.34	0.13	...
Finkenkrug		4.40	...	6.52	7.50	9.45	10.11	10.44	11.16	12.04	...	13.25	Sa13.59	15.04	15.23	16.24	17.19	18.11	18.53	20.21	...	22.40	0.19	...
Brieselang		4.51	...	6.59	an	9.52	10.17	10.51	an	12.16	...	13.32	an	an	15.31	an	17.26	18.18	19.06	20.28	...	22.47	0.26	...
Nauen 106. 107 k, m	an	5.03	...	7.11	...	10.04	10.29	11.03	...	12 28	...	13.44		..	15.43	...	17.38	18.30	19.18	20.40	...	22.59	0.38	...
RBD Berlin Zug Nr		2303	2307	2311	2315	2319	2323		2327	2331	2335	2339	Sa 2339	Sa 2343	2347	2351	2353	2355		2359	2363	2367	2371	
Nauen 106. 107 k, m	ab	4.35	5.10	5.33	6.09	.	8.10	...	10.33	...	12.00	▪13.15	Sa13.15	...	...	15.13	...	16.35	...	18.50	19.35	20.10	21.57	...
Brieselang		4.50	5.25	5.48	6.24	...	8.31	...	10.52	...	12.14	(13.33	(13.33	...	...	15.32	...	16.49	...	19.04	19.56	20.29	22.11	...
Finkenkrug		4.58	5.33	5.56	6.32	8.11	8.38	...	10.59	11.40	12.21	(13.40	(13.40	Sa14.14	15.26	15.40	16.34	16.57	...	19.11	20.03	20.36	22.18	...
Falkensee		5.05	5.40	6.03	6.39	8.17	8.44	...	11.05	11.46	12.28	(13.46	(13.46	(14.20	15.32	15 47	16.40	17.04	...	19.18	20.09	20.42	22.24	...
Albrechtshof		5.12	5.48	6.11	6.47	8.32	8.51	...	11.12	12.03	12.36	(13.52	(14.01	(14.26	15.38	15.54	16.46	17.21	...	19.25	20.16	20.48	22.42	...
Spandau West 208	an	5.19	5.55	6.18	6.54	8.39	8.58	...	11.19	12.10	12.43	▪13.59	Sa14.08	Sa14.32	15.45	16.01	16.53	17.28	...	19.32	20.23	20.55	22.49	...
n Westkreuz 100 c	ab	*5.26*	*6.06*	*6.26*	*7.06*	*8.46*	*9.06*	...	*11.26*	*12.26*	*12.46*	*14.06*	*14.26*	*14.46*	*16.06*	*16.06*	*17.06*	*17.46*	...	*19.46*	*20.26*	*21.06*	*23.06*	...
Spandau West (101 d)	ab	5.21	...	...	...	...	...	...	...	...	...	...	...	...	15.46	...	...	...	...	...	20.24	...	...	...
Bln-Spandau		5.28	...	...	...	...	...	...	...	...	...	...	...	...	15.51	...	...	...	...	...	20.29	...	...	...
Siemensstadt-Fürstenbrunn		5.36	...	...	...	...	...	...	...	...	...	...	...	...	15.58	...	...	...	...	...	20.36	...	...	...
Jungfernheide 100, b		5.42	...	...	...	...	...	...	...	...	...	...	...	...	16.04	...	...	...	...	...	20.42	...	...	...
Putlitzstraße		5.49	...	...	...	...	...	...	...	...				...	16.10	...	...	...	...	...	20.48	...	...	...
Berlin Lehrt Bf	an	5.54	...	...	...	...	...	...	...	...				...	16.15	...	...	...	...	...	20.53	...	...	...

▪ ✕ außer Sa.

101 d Berlin Lehrter Bf–Spandau West–Wustermark und zurück *(S-Bahnverkehr)*

Alle Züge 3. Klasse

RBD Berlin Zug Nr		2202	2204	2208	2938	✕2212	2214	2216	2220	2224	2226	228	2228	2232		2234	2236	2238	2240	2242	2244	2936	2248	2252	2256	
Berlin Lehrt Bf (101 c)	ab	...	...	...	F	...	...	10.27	...	...	...	...	...	...	...	16.34	...	...	...	...	...	F	...	...	...	...
Putlitzstraße		...	...	...	...	...	...	10.33	...	...	...	...	...	...	...	16 40	...	...	...	...	...	...	...	...	...	...
Jungfernheide 100, b		...	...	...	...	...	...	10.39	...	...	...	...	...	...	...	16.46	...	...	...	...	...	...	...	...	...	...
Siemensstadt-Fürstenbrunn		...	...	...	...	...	...	10.45	...	...	...	F1)	...	...	...	16.53	...	...	...	...	...	...	...	...	...	...
Bln-Spandau		...	...	...	...	...	...	10.53	...	...	...	13.59	...	...	...	17.01	...	...	...	...	...	...	...	...	...	...
Spandau West 100 c. 208	an	...	...	...	...	...	...	10.58	...	...	...	14.04	...	...	F(	17.06	...	...	...	...	...	...	...	...	...	...
	ab	6.20	7.19	8.26	9.19	✕9.44	10.11	11.00	12.03	13.11	13.48	14.06	15.05	16.22	...	17.16	17.40	18.10	19.20	19.46	20.40	21.43	22.29	0.05	1.16	...
Bln-Staaken		6.27	7.26	8.33	9.26	(9.51	10.18	11.08	12.11	13.19	13.55	14.14	15.12	16.30	...	17.23	17.47	18.18	19.27	19.53	20 47	21.50	22.37	0.13	1.24	...
Dallgow-Döberitz		6.37	7.36	8.44	9.36	(10.01	10.27	11.19	12.22	13.30	14.04	14.24	15.21	16.41	...	17.34	17.56	18.29	19.38	20.02	20.58	22.00	22.48	0.23	1.34	...
Wustermark Verschiebebf		6.45	7.49	8.54	9.50	✕10.08	an	11.28	12.31	13.38	an	14.32	15.37	16.58	...	17.43	an	18.38	19 47	an	21.07	22.08	22.57	0.36	1.41	...
Wustermark 106. 208	an	6.52	7.56	9.01	9.58	an	..	11.35	12.38	13.45	..	14.39	15.44	17.05	...	17.50		18 45	19.54		21.14	22.15	23.04	0.43	an	...
RBD Berlin Zug Nr		2201	2203	2205	239	2209	✕2933	2211	2215	2217	2219		2939	2225	2227	2229	2233	2237	2239	2241	2245	2249	2253		2937	
Wustermark 106. 208	ab	5.01	5.28	5.54	6.33	7.08	✕7.40	8.40	10.05	.	11.58	...	13.06	14.00	...	14.49	16.08	18.00	...	19.10	..	20.26	22.22	...	0.27	...
Wustermark Verschiebebf		5.11	5.36	6.04	6.47	7.16	(7.48	8 53	10.13		12.06	...	13.14	14.08		14.57	16.17	18.09		19.18	19.48	20.35	22.31	...	0.35	...
Dallgow-Döberitz		5.20	5.45	6.13	6.56	7.24	(7.56	9.00	10.21	10.53	12.14	...	13.21	14.16	14.39	15.05	16.26	18.18	18.44	19.26	19.56	20.44	22.40	...	0.43	...
Bln-Staaken		5.31	5.56	6.28	7.06	7.34	(8.06	9.09	10.31	11.07	12.24	...	13.31	14.30	14.50	15.15	16.37	18.29	18.54	19.36	20.06	20.55	22.50	...	0.53	...
Spandau West 100 c. 208	an	5.37	6.02	6.34	7.13	7.41	✕8.12	9.15	10.37	11.13	12.30	...	13.37	14.37	14.57	15.21	16.43	18.35	19.00	19.42	20.12	21.01	22.56	...	0.59	...
(101 c)	ab	...	...	6.36	F	...	F	...	...	...	...	F(	13.38	...	...	...	...	...	...	...	...	...	...	...	F	...
Bln-Spandau		..	...	6.42	...	...	...	...	...	...	...	..	13.55	...	...	...	...	...	...	...	...	...	...	...	...	...
Siemensstadt-Fürstenbrunn		...	...	6.51	...	...	...	...	...	...	...	...	14.03													
Jungfernheide 100, b		...	...	6.57	...	...	...	...	...	...	...	...	14.09													
Putlitzstraße		...	...	7.04	...	...	...	...	...	...	...	...	14.15													
Berlin Lehrt Bf	an	...	...	[illegible]	...	...	...	...	...	...	...	...	[illegible]													

F = Fernzug, S-Bahnkarten haben bis und ab Wustermark Gültigkeit.

F1) = Fernzug, S-Bahnkarten haben von Bln-Spandau bis Wustermark Gültigkeit.

Approved For Release 2002/01/18 : CIA-RDP83-00415R008700070003-5

102 Potsdam—Bln-Wannsee—Stadtbahn—Erkner — Alle Züge 3. Klasse

Approved For Release 2002/01/18 : CIA-RDP83-00415R008700070003-5

Bis auf weiteres zwischen Potsdam und Bln-Wannsee 40-Minuten-Verkehr (Potsdam ab 4.04, 4.24, weiter alle 40 Minuten bis Potsdam ab 1.04)

RBD Berlin									X		X		X		X		X		X				
Potsdam 102b. 207	ab	...	4.04	4.24	4.44	5.04	5.24	...	5.44	...	6.04	...	6.24	...	6.44	...	7.04	...	7.24	...	7.44	usw	18.24
Babelsberg	↓	...	4.07	4.27	4.47	5.07	5.27	...	5.47	...	6.07	...	6.27	...	6.47	...	7.07	...	7.27	...	7.47	alle 20 Minuten	18.27
Griebnitzsee	↓	...	4.11	4.31	4.51	5.11	5.31	...	5.51	...	6.11	...	6.31	...	6.51	...	7.11	...	7.31	...	7.51	**Potsdam**	18.31
Bln-Wannsee 102c. 104b	an	...	4.18	4.38	4.58	5.18	5.38	...	5.58	...	6.18	...	6.38	...	6.58	...	7.18	...	7.38	...	7.58	ab 04, 24, 44	18.38
n d Wannseebahn 104	ab	...	*4.21*	*4.41*	*5.01*	*5.21*	*5.41*	...	*6.01*	...	*6.21*	...	*6.41*	...	*7.01*	...	*7.21*	...	*7.41*	...	*8.01*	nach **Erkner**	*18.41*
Bln-Wannsee	ab	...	4.18	4.38	4.58	5.18	5.38	...	5.58	...	6.18	...	6.38	...	6.58	...	7.18	...	7.38	...	7.58	bis	18.38
Nikolassee 104	↓	...	4.21	4.41	5.01	5.21	5.41	...	6.01	...	6.21	...	6.41	...	7.01	...	7.21	...	7.41	...	8.01		18.41
Bln-Grunewald	↓	...	4.30	4.50	5.10	5.30	5.50	...	6.10	...	6.30	...	6.50	...	7.10	...	7.30	...	7.50	...	8.10		18.50
Westkreuz	an	...	4.33	4.53	5.13	5.33	5.53	...	6.13	...	6.33	...	6.53	...	7.13	...	7.33	...	7.53	...	8.13	Die Züge	18.53
n d Südring 100	ab	...	*4.45*	a*4.55*	a*5.15*	a*5.35*	a*5.55*	...	a*6.15*	...	a*6.35*	...	a*6.55*	...	a*7.15*	...	*7.35*	...	*7.55*	...	*8.15*	**Potsdam** ab	*18.55*
n d Nordring 100	ab	...	a*4.36*	a*4.56*	a*5.16*	a*5.36*	a*5.56*	...	a*6.16*	...	a*6.36*	...	*6.56*	...	*7.16*	...	*7.36*	...	*7.56*	...	*8.16*	**werktags**	*18.56*
Westkreuz	ab	...	4.33	4.53	5.13	5.33	5.53	...	6.13	X6.21	6.33	X6.41	6.53	X7.01	7.13	X7.21	7.33	X7.41	7.53	X8.01	8.13	4.04, 4.24, 4.44,	18.53
Bln-Charlottenburg	↓	...	4.36	4.56	5.16	5.36	5.56	...	6.16	{6.23	6.36	{6.43	6.56	{7.03	7.16	{7.23	7.36	{7.43	7.56	{8.03	8.16	5.04, 7.24, 7.44,	18.56
Savignyplatz		...	4.39	4.59	5.19	5.39	5.59	...	6.19	{6.26	6.39	{6.46	6.59	{7.06	7.19	{7.26	7.39	{7.46	7.59	{8.06	8.19	9.24, 14.04,	18.59
Bln Zoologischer Garten		...	4.41	5.01	5.21	5.41	6.01	...	6.21	{6.29	6.41	{6.49	7.01	{7.09	7.21	{7.29	7.41	{7.49	8.01	{8.09	8.21	**Sa**	19.01
Tiergarten (100c, 101)		...	4.43	5.03	5.23	5.43	6.03	...	6.23	{6.31	6.43	{6.51	7.03	{7.11	7.23	{7.31	7.43	{7.51	8.03	{8.11	8.23	9.04, 9.44, 14.24	19.03
Bellevue		...	4.45	5.05	5.25	5.45	6.05	...	6.25	{6.33	6.45	{6.53	7.05	{7.13	7.25	{7.33	7.45	{7.53	8.05	{8.13	8.25	14.44,	19.05
Bln Lehrter Stadtbf		...	4.49	5.09	5.29	5.49	6.09	...	6.29	{6.36	6.49	{6.56	7.09	{7.16	7.29	{7.36	7.49	{7.56	8.09	{8.16	8.29	**Mo—Fr**	19.09
Bln Friedrichstraße		...	4.52	5.12	5.32	5.52	6.12	...	6.32	{6.39	6.52	{6.59	7.12	{7.19	7.32	{7.39	7.52	{7.59	8.12	{8.19	8.32	11.44, 12.04, 13.24,	19.12
Marx-Engels-Platz		...	4.55	5.15	5.35	5.55	6.15	...	6.35	{6.43	6.55	{7.03	7.15	{7.23	7.35	{7.43	7.55	{8.03	8.15	{8.23	8.35	13.44, 18.44, 19.04,	19.15
Bln Alexanderplatz		...	4.57	5.17	5.37	5.57	6.17	...	6.37	{6.45	6.57	{7.05	7.17	{7.25	7.37	{7.45	7.57	{8.05	8.17	{8.25	8.37	19.24	19.17
Jannowitzbrücke		...	5.00	5.20	5.40	6.00	6.20	...	6.40	{6.47	7.00	{7.07	7.20	{7.27	7.40	{7.47	8.00	{8.07	8.20	{8.27	8.40	verkehren ab	19.20
Ostbahnhof		4.42	5.02	5.22	5.42	6.02	6.22	6.30	6.42	{6.50	7.02	{7.10	7.22	{7.30	7.42	{7.50	8.02	{8.10	8.22	{8.30	8.42	Friedrichshagen	19.22
Warschauer Straße	↓	4.45	5.05	5.25	5.45	6.05	6.25	6.33	6.45	{6.52	7.05	{7.12	7.25	{7.32	7.45	{7.52	8.05	{8.12	8.25	{8.32	8.45	2 Minuten später	19.25
Ostkreuz Bahnsteig E	an	4.47	5.07	5.27	5.47	6.07	6.27	6.35	6.47	{6.55	7.07	{7.15	7.27	{7.35	7.47	{7.55	8.07	{8.15	8.27	{8.35	8.47		19.27
n d Nordring 100	ab	a*4.53*	a*5.13*	a*5.33*	a*5.53*	a*6.13*	a*6.33*	*6.43*	*6.53*	*7.03*	*7.13*	*7.23*	*7.33*	*7.43*	*7.53*	*8.03*	*8.13*	*8.23*	*8.33*	*8.43*	*8.53*	Außerdem	*19.33*
n d Südring 100	ab	*4.48*	*5.08*	*5.28*	*5.48*	*6.08*	*6.28*	a*6.38*	*6.48*	*6.58*	*7.08*	*7.18*	*7.28*	*7.38*	*7.48*	*7.58*	*8.08*	*8.18*	*8.28*	*8.38*	*8.48*	**an Werktagen**	*19.28*
Ostkreuz Bahnsteig E	ab	4.48	5.08	5.28	5.48	6.08	6.28	6.36	6.48	{6.57	7.08	{7.17	7.28	{7.37	7.48	{7.57	8.08	{8.17	8.28	{8.37	8.48	**Westkreuz**	19.28
Rummelsburg	↓	4.49	5.09	5.29	5.49	6.09	6.29	6.37	6.49	{6.59	7.09	{7.19	7.29	{7.39	7.49	{7.59	8.09	{8.19	8.29	{8.39	8.49	ab 9.41 und	19.29
Betriebsbf Rummelsburg		4.52	5.12	5.32	5.52	6.12	6.32	6.40	6.52	{7.02	7.12	{7.22	7.32	{7.42	7.52	{8.02	8.12	{8.22	8.32	{8.42	8.52	**Sa**	19.32
Bln-Karlshorst		4.56	5.16	5.36	5.56	6.16	6.36	6.44	6.56	{7.06	7.16	{7.26	7.36	{7.46	7.56	{8.06	8.16	{8.26	8.36	{8.46	8.56	**Westkreuz**	19.36
Wuhlheide		5.01	5.21	5.41	6.01	6.21	6.41	6.49	7.01	{7.10	7.21	{7.30	7.41	{7.50	8.01	{8.10	8.21	{8.30	8.41	{8.50	9.01	ab 11.01, weiter	19.41
Bln-Köpenick		5.04	5.24	5.44	6.04	6.24	6.44	6.52	7.04	X7.14	7.24	X7.34	7.44	X7.54	8.04	X8.14	8.24	{8.37	8.44	{8.57	9.04	alle 20 Minuten	19.44
Hirschgarten	↓	5.07	5.27	5.47	6.07	6.27	6.47	an	7.07	an	7.27	an	7.47	an	8.07	an	8.27	{8.40	8.47	{9.00	9.07	bis 15.01,	19.47
Bln-Friedrichshagen	an	5.10	5.30	5.50	6.10	6.30	6.50	...	7.10	...	7.30	...	7.50	...	8.10	...	8.30	{8.43	8.50	{9.03	9.10	**Mo—Fr**	19.50
	ab	5.12	5.32	5.52	6.12	6.32	6.52	...	7.12	...	7.32	...	7.52	...	8.12	...	8.32	{8.48	8.52	{9.08	9.12	**Westkreuz**	19.52
Rahnsdorf	an	5.20	5.40	6.00	6.20	6.40	7.00	...	7.20	...	7.40	...	8.00	...	8.20	...	8.40	{8.54	9.00	{9.14	9.20	ab 15.01, weiter	20.00
	ab	5.22	5.42	6.02	6.22	6.42	7.02	...	7.22	...	7.42	...	8.02	...	8.22	...	8.42	{8.54	9.02	{9.14	9.22	alle 20 Minuten	20.02
Wilhelmshagen	↓	5.27	5.47	6.07	6.27	6.47	7.07	...	7.27	...	7.47	...	8.07	...	8.27	...	8.47	{9.01	9.07	{9.21	9.27	bis 18.41	20.07
Erkner 102a	an	5.32	5.52	6.12	6.32	6.52	7.12	...	7.32	...	7.52	...	8.12	...	8.32	...	8.52	X9.05	9.12	X9.25	9.32	nach Bln-Köpenick	20.12

a ✝ 10 Minuten später

(Fortsetzung)																										
Potsdam 102a. 207	ab	...	18.44	...	19.04	...	19.24	...	19.44	20.04	20.24	20.44	21 04	21.24	21.44	22.04	22.24	22.44	23.04	23.24	23.44	0.04	...	0.24	0.44	1.04
Babelsberg	↓	...	18.47	...	19.07	...	19.27	...	19.47	20.07	20.27	20.47	21.07	21.27	21.47	22.07	22.27	22.47	23.07	23.27	23.47	0.07	...	0.27	0.47	1.07
Griebnitzsee	↓	...	18.51	...	19.11	...	19.31	...	19.51	20.11	20.31	20.51	21.11	21.31	21.51	22.11	22.31	22.51	23.11	23.31	23.51	0.11	...	0.31	0.51	1.11
Bln-Wannsee 102c. 104b	an	...	18.58	...	19.18	...	19.38	...	19.58	20.18	20.38	20.58	21.18	21.38	21.58	22.18	22.38	22.58	23.18	23.38	23.58	0.18	...	0.38	0.58	1.18
n d Wannseebahn 104	ab	...	*19.01*	...	*19.21*	...	*19.41*	...	*20.01*	*20.21*	*20.41*	*21.01*	*21.21*	*21.41*	*22.01*	*22.21*	*22.41*	*23.01*	*23.21*	*23.41*	*0.01*	*0.21*	...	*0.41*	...	...
Bln-Wannsee	ab	...	18.58	...	19 18	...	19.38	...	19.58	20.18	20.38	20.58	21.18	21.38	21.58	22.18	22.38	22.58	23.18	23.38	23.58	0.18	...	0.38	0.58	1.18
Nikolassee 104	↓	...	19.01	...	19.21	...	19.41	...	20.01	20.21	20.41	21.01	21.21	21.41	22.01	22.21	22.41	23.01	23.21	23.41	0.01	0.21	...	0.41	1.01	1.21
Bln-Grunewald	↓	...	19.10	...	19.30	...	19.50	...	20.10	20.30	20.50	21.10	21.30	21.50	22.10	22.30	22.50	23.10	23.30	23.50	0.10	0.30	...	0.50	1.10	1.30
Westkreuz	an	...	19.13	...	19.33	...	19.53	...	20.13	20 33	20.53	21.13	21.33	21.53	22.13	22.33	22.53	23.13	23.33	23.53	0.13	0.33	...	0.53	1.13	1.33
n d Südring 100	ab	...	*19.15*	...	*19.35*	...	*19.55*	...	*20.15*	*20.35*	*20.55*	*21.15*	*21.35*	*21.55*	*22.15*	*22.35*	*22.55*	*23.15*	*23.35*	*0.05*	*0.25*	c*0.45*	...	c*1.05*	c*1.25*	c*1.45*
n d Nordring 100	ab	...	*19.16*	...	*19.36*	...	*19.56*	...	*20.16*	*20.36*	*20.56*	*21.16*	*21.36*	*21.56*	*22.16*	*22.36*	*22.56*	*23.26*	*23.46*	*0.06*	*0.26*	*0.46*	...	*1.06*	*1.26*	...
Westkreuz	ab	■19.01	19.13	■19.21	19.33	■19.41	19.53	■20.01	20.13	20.33	20.53	21.13	21.33	21.53	22.13	22.33	22.53	23.13	23.33	23.53	0.13	0.33	...	0.53	1.13	1.33
Bln-Charlottenburg	↓	{19.03	19.16	{19.23	19.36	{19.43	19.56	{20.03	20.16	20.36	20.56	21.16	21.36	21.56	22.16	22.36	22.56	23.16	23.36	23.56	0.16	0.36	...	0.56	1.16	1.36
Savignyplatz		{19.06	19.19	{19.26	19.39	{19.46	19.59	{20.06	20.19	20.39	20.59	21.19	21.39	21.59	22.19	22.39	22.59	23.19	23.39	23.59	0.19	0.39	...	0.59	1.19	1.39
Bln Zoologischer Garten		{19.09	19.21	{19.29	19.41	{19.49	20.01	{20.09	20.21	20.41	21.01	21.21	21.41	22.01	22.21	22.41	23.01	23 21	23.41	0.01	0.21	0.41	...	1.01	1.21	1.41
Tiergarten (100c, 101)		{19.11	19.23	{19.31	19.43	{19.51	20.03	{20.11	20.23	20.43	21.03	21.23	21.43	22.03	22.23	22.43	23.03	23.23	23.43	0.03	0.23	0.43	...	1.03	1.23	1.43
Bellevue		{19.13	19.25	{19.33	19.45	{19.53	20.05	{20.13	20.25	20.45	21.05	21.25	21.45	22.05	22.25	22.45	23.05	23.25	23.45	0.05	0.25	0.45	...	1.05	1.25	1.45
Bln Lehrter Stadtbf		{19.16	19.29	{19.36	19.49	{19.56	20.09	{20.16	20.29	20.49	21.09	21.29	21.49	22.09	22.29	22.49	23.09	23.29	23.49	0.09	0.29	0.49	...	1.09	1.29	1.49
Bln Friedrichstraße		{19.19	19.32	{19.39	19.52	{19.59	20.12	{20.19	20.32	20.52	21.12	21.32	21.52	22.12	22.32	22.52	23.12	23.32	23.52	0.12	0.32	0.52	...	1.12	1.32	1.52
Marx-Engels-Platz		{19.23	19.35	{19.43	19.55	{20.03	20.15	{20.23	20.35	20.55	21.15	21.35	21.55	22.15	22.35	22.55	23.15	23.35	23.55	0.15	0.35	0.55	...	1.15	1.35	1.55
Bln Alexanderplatz		{19.25	19.37	{19.45	19.57	{20.09	20.17	{20.25	20.37	20.57	21.17	21.37	21.57	22.17	22.37	22.57	23.17	23.37	23.57	0.17	0.37	0.57	...	1.17	1.37	1.57
Jannowitzbrücke		{19.29	19.40	{19.47	20.00	{20.07	20.20	{20.27	20.40	21.00	21.20	21.40	22.00	22.20	22.40	23.00	23.20	23.40	0.00	0.20	0.40	1.00	...	1.20	1.40	2.00
Ostbahnhof		{19.30	19.42	{19.50	20.02	{20.10	20.22	{20.30	20.42	21.02	21.22	21.42	22.02	22.22	22.42	23.02	23.22	23.42	0.02	0.22	0.42	1.02	1.15	1.22	1.42	2.02
Warschauer Straße	↓	{19.32	19.45	{19.52	20.05	{20.12	20.25	{20.33	20.45	21.05	21.25	21.45	22.05	22.25	22.45	23.05	23.25	23.45	0.05	0.25	0.45	1.05	1.18	1.25	1.45	2.05
Ostkreuz Bahnsteig E	an	{19.35	19.47	{19.55	20.07	{20.15	20.27	■20.36	20.47	21.07	21.27	21.47	22.07	22.27	22.47	23.07	23.27	23.47	0.07	0.27	0.47	1.07	1.20	1.27	1.47	2.07
n d Nordring 100	ab	*19.43*	*19.53*	*20.03*	*20.13*	*20.23*	*20.33*	}	*20.53*	*21.13*	*21.33*	*21.53*	*22.13*	*22.33*	*22.53*	*23.23*	*23.43*	*0.03*	*0.23*	*0.43*	*1.03*		...	...	...	...
n d Südring 100	ab	*19.38*	*19.48*	*19.58*	*20.08*	*20.18*	*20.28*		*20.48*	*21.08*	*21.28*	*21.48*	*22.08*	*22.28*	*22.48*	*23.08*	*23.28*	*23.48*	*0.08*	*0.28*	*0.48*	b*1.08*	...	b*1.28*	b*1.48*	b*2.08*
Ostkreuz Bahnsteig E	ab	{19.37	19.48	{19.57	20.08	{20.17	20.28	nach Bln-Lichtenberg an 20.41	20.48	21.08	21.28	21.48	22.08	22.28	22.48	23.08	23.28	23.48	0.08	0.28	0.48	1.08	1.20	1.28	1.48	2.08
Rummelsburg	↓	{19.39	19.49	{19.59	20.09	{20.19	20.29		20.49	21.09	21.29	21.49	22.09	22.29	22.49	23.09	23.29	23.49	0.09	0.29	0.49	1.09	1.21	1.29	1.49	} nach Bln-Lichtenberg an 2.14
Betriebsbf Rummelsburg		{19.42	19.52	{20.02	20.12	{20.22	20.32		20.52	21.12	21.32	21.52	22.12	22.32	22.52	23.12	23.32	23.52	0.12	0.32	0.52	1.12	1.24	1.32	1.52	
Bln-Karlshorst		{19.46	19.56	{20.06	20.16	{20.26	20.36		20.56	21.16	21.36	21.56	22.16	22.36	22.56	23.16	23.36	23.56	0.16	0.36	0.56	1.16	1.28	1.36	1.56	
Wuhlheide		{19.50	20.01	{20.10	20.22	{20.30	20.41		21.01	21.21	21.41	22.01	22.21	22.41	23.01	23.21	23.41	0.01	0.21	0.41	1.01	1.21	1.33	1.41	2.01	
Bln-Köpenick		{19.57	20.04	{20.17	20.24	{20.37	20.44		21.04	21.24	21.44	22.04	22.24	22.44	23.04	23.24	23.44	0.04	0.24	0.44	1.04	1.24	1.36	1.44	2.04	
Hirschgarten	↓	{20.00	20.07	{20.20	20.27	{20.40	20.47		21.07	21.27	21.47	22.07	22.27	22.47	23.07	23.27	23.47	0.07	0.27	0.47	1.07	1.27	1.39	1.47	2.07	
Bln-Friedrichshagen	an	{20.03	20.10	{20.23	20.30	{20.43	20.50		21.10	21.30	21.50	22.10	22.30	22.50	23.10	23.30	23.50	0.10	0.30	0.50	1.10	1.30	1.42	1.50	2.10	
	ab	{20.08	20.12	{20.28	20.32	{20.48	20.52		21.12	21.32	21.52	22.12	22.32	22.52	23.12	23.32	23.52	0.12	0.32	0.52	1.12	1.32	1.43	1.52	2.12	
Rahnsdorf	an	{20.14	20.20	{20.34	20.40	{20.54	21.00	...	21.20	21.40	22.00	22.10	22.40	23.00	23.20	23.40	0.00	0.20	0.40	1.00	1.20	1.40	1.51	2.00	2.20	
	ab	{20.14	20.22	{20.34	20.42	{20.54	21.02	...	21.22	21.42	22.02	22.22	22.42	23.02	23.22	23.42	0.02	0.22	0.42	1.02	1.22	1.42	1.55	2.02	2.22	...
Wilhelmshagen	↓	{20.21	20.27	{20.41	20.47	{21.01	21.07	...	21.27	21.47	22.07	22.27	22.47	23.07	23.27	23.47	0.07	0.27	0.47	1.07	1.27	1.47	1.56	2.07	2.27	...
Erkner 102a	an	■20.25	20.32	■20.45	20.52	■21.05	21.12	..	21.32	21.52	22.12	22.32	22.52	23.12	23.32	23.52	0.12	0.32	0.52	1.12	1.32	1.52	2.02	2.12	2.32	...

■ X außer Sa.   b bis Papestraße.   c bis Bln-Neukölln.

Approved For Release 2002/01/18 : CIA-RDP83-00415R008700070003-5

102 Erkner—Stadtbahn—Bln-Wannsee—Potsdam *(S-Bahnverkehr, elektr Betrieb)* Alle Züge 3. Klasse

Approved For Release 2002/01/18 : CIA-RDP83-00415R008700070003-5

Bis auf weiteres **zwischen Bln-Wannsee und Potsdam 40-Minuten-Verkehr** (Erkner ab 3.09, weiter alle 40 Minuten bis Erkner ab 23.09; Erkner ab 23.29 verkehrt zwischen Bln-Wannsee und Potsdam 20 Minuten später; Erkner ab 0.09 verkehrt bis Potsdam; Zug Ostkreuz ab 3.33 verkehrt nur bis Bln-Wannsee)

RBD Berlin								X		X		X		X		X		X		X		X		X		X
Erkner 102a	ab	...	3.09	3.29	3.49	4.09	4.29	4.49	...	5.09	...	5.29	X5.34	5.49	X5.54	6.09	X6.14	6.29	...	6.49	...	7.09	...	7.29	...	7.49	...
Wilhelmshagen	↓	...	3.14	3.34	3.54	4.14	4.34	4.54	...	5.14	...	5.34	{5.38	5.54	{5.58	6.14	{6.18	6.34	...	6.54	...	7.14	...	7.34	...	7.54	...
Rahnsdorf	an	...	3.20	3.40	4.00	4.20	4.40	5.00	...	5.20	...	5.40	{5.42	6.00	{6.02	6.20	{6.22	6.40	...	7.00	...	7.20	...	7.40	...	8.00	...
Rahnsdorf	ab	von Bln-Lichtenberg ab 3.27	3.21	3.41	4.01	4.21	4.41	5.01	...	5.21	...	§5.41	{5.48	§6.01	{6.08	§6.21	{6.28	6.41	...	7.01	...	7.21	...	7.41	...	8.01	...
Bln-Friedrichshagen	an		3.29	3.49	4.09	4.29	4.49	5.09	...	5.29	...	5.49	{5.53	6.09	{6.13	6.29	{6.33	6.49	...	7.09	...	7.29	...	7.49	...	8.09	...
Bln-Friedrichshagen	ab		3.30	3.50	4.10	4.30	4.50	5.10	von Bln-Lichtenberg ab X 5.36	5.30	von Bln-Lichtenberg ab X 5.56	5.50	{5.54	6.10	{6.14	6.30	{6.34	6.50	...	7.10	...	7.30	...	7.50	...	8.10	...
Hirschgarten	↓		3.33	3.53	4.13	4.33	4.53	5.13		5.33		5.53	{5.57	6.13	{6.17	6.33	{6.37	6.53	...	7.13	...	7.33	...	7.53	...	8.13	...
Bln-Köpenick			3.36	3.56	4.16	4.36	4.56	5.16		5.36		5.56	{6.07	6.16	{6.27	6.36	{6.47	6.56	X7.07	7.16	X7.27	7.36	X7.47	7.56	X8.07	8.16	X8.27
Wuhlheide			3.40	4.00	4.20	4.40	5.00	5.20		5.40		6.00	{6.12	6.20	{6.32	6.40	{6.52	7.00	{7.12	7.20	{7.32	7.40	{7.52	8.00	{8.12	8.20	{8.32
Bln-Karlshorst			3.43	4.03	4.23	4.43	5.03	5.23		5.43		6.03	{6.16	6.23	{6.36	6.43	{6.56	7.03	{7.16	7.23	{7.36	7.43	{7.56	8.03	{8.16	8.23	{8.36
Betriebsbf Rummelsburg			3.47	4.07	4.27	4.47	5.07	5.27		5.47		6.07	{6.20	6.27	{6.40	6.47	{7.00	7.07	{7.20	7.27	{7.40	7.47	{8.00	8.07	{8.20	8.27	{8.40
Rummelsburg	↓		3.50	4.10	4.30	4.50	5.10	5.30		5.50		6.10	{6.23	6.30	{6.43	6.50	{7.03	7.10	{7.23	7.30	{7.43	7.50	{8.03	8.10	{8.23	8.30	{8.43
Ostkreuz Bahnsteig E	an	3.31	3.52	4.12	4.32	4.52	5.12	5.32		5.52		6.12	{6.25	6.32	{6.45	6.52	{7.05	7.12	{7.25	7.32	{7.45	7.52	{8.05	8.12	{8.25	8.32	{8.45
n d Südring 100	ab	...	...	..	*4.48*	*5.08*	a*5.18*	a*5.38*		a*5.58*		a*6.18*	*6.28*	a*6.38*	*6.48*	a*6.58*	*7.08*	a*7.18*	*7.28*	*7.38*	*7.48*	*7.58*	*8.08*	*8.18*	*8.28*	*8.38*	*8.48*
n d Nordring 100	ab	...	...	a*4.13*	a*4.33*	a*4.53*	a*5.13*	a*5.33*		a*5.53*		a*6.13*	...	a*6.33*	...	*6.53*	...	*7.13*	...	*7.33*	...	*7.53*	...	*8.13*	...	*8.33*	...
Ostkreuz Bahnsteig E	ab	3.33	3.53	4.13	4.33	4.53	5.13	5.33	X5.42	5.53	X6.02	6.13	{6.25	6.33	{6.45	6.53	{7.05	7.13	{7.25	7.33	{7.45	7.53	{8.05	8.13	{8.25	8.33	{8.45
Warschauer Straße	↓	3.35	3.55	4.15	4.35	4.55	5.15	5.35	{5.44	5.55	{6.04	6.15	{6.28	6.35	{6.48	6.55	{7.08	7.15	{7.28	7.35	{7.48	7.55	{8.08	8.15	{8.28	8.35	{8.48
Ostbahnhof		3.38	3.58	4.18	4.38	4.58	5.18	5.38	{5.50	5.58	{6.10	6.18	{6.30	6.38	{6.50	6.58	{7.10	7.18	{7.30	7.38	{7.50	7.58	{8.10	8.18	{8.30	8.38	{8.50
Jannowitzbrücke (100 c, 101)		3.41	4.01	4.21	4.41	5.01	5.21	5.41	{5.53	6.01	{6.13	6.21	{6.33	6.41	{6.53	7.01	{7.13	7.21	{7.33	7.41	{7.53	8.01	{8.13	8.21	{8.33	8.41	{8.53
Bln Alexanderplatz		3.43	4.03	4.23	4.43	5.03	5.23	5.43	{5.56	6.03	{6.16	6.23	{6.36	6.43	{6.56	7.03	{7.16	7.23	{7.36	7.43	{7.56	8.03	{8.16	8.23	{8.36	8.43	{8.56
Marx-Engels-Platz		3.45	4.05	4.25	4.45	5.05	5.25	5.45	{5.58	6.05	{6.18	6.25	{6.38	6.45	{6.58	7.05	{7.18	7.25	{7.38	7.45	{7.58	8.05	{8.18	8.25	{8.38	8.45	{8.58
Bln Friedrichstraße		3.49	4.09	4.29	4.49	5.09	5.29	5.49	{6.02	6.09	{6.22	6.29	{6.42	6.49	{7.02	7.09	{7.22	7.29	{7.42	7.49	{8.02	8.09	{8.22	8.29	{8.42	8.49	{9.02
Bln Lehrter Stadtbf (101)		3.52	4.12	4.32	4.52	5.12	5.32	5.52	{6.04	6.12	{6.24	6.32	{6.44	6.52	{7.04	7.12	{7.24	7.32	{7.44	7.52	{8.04	8.12	{8.24	8.32	{8.44	8.52	{9.04
Bellevue		3.55	4.15	4.35	4.55	5.15	5.35	5.55	{6.08	6.15	{6.28	6.35	{6.48	6.55	{7.08	7.15	{7.28	7.35	{7.48	7.55	{8.08	8.15	{8.28	8.35	{8.48	8.55	{9.08
Tiergarten		3.57	4.17	4.37	4.57	5.17	5.37	5.57	{6.10	6.17	{6.30	6.37	{6.50	6.57	{7.10	7.17	{7.30	7.37	{7.50	7.57	{8.10	8.17	{8.30	8.37	{8.50	8.57	{9.10
Bln Zoologischer Garten		4.00	4.20	4.40	5.00	5.20	5.40	6.00	{6.12	6.20	{6.32	6.40	{6.52	7.00	{7.12	7.20	{7.32	7.40	{7.52	8.00	{8.12	8.20	{8.32	8.40	{8.52	9.00	{9.12
Savignyplatz		4.02	4.22	4.42	5.02	5.22	5.42	6.02	{6.14	6.22	{6.34	6.42	{6.54	7.02	{7.14	7.22	{7.34	7.42	{7.54	8.02	{8.14	8.22	{8.34	8.42	{8.54	9.02	{9.14
Bln-Charlottenburg	↓	4.05	4.25	4.45	5.05	5.25	5.45	6.05	{6.17	6.25	{6.37	6.45	{6.57	7.05	{7.17	7.25	{7.37	7.45	{7.57	8.05	{8.17	8.25	{8.37	8.45	{8.57	9.05	{9.17
Westkreuz	an	4.08	4.28	4.48	5.08	5.28	5.48	6.08	X6.20	6.28	X6.40	6.48	X7.00	7.08	X7.20	7.28	X7.40	7.48	X8.00	8.08	X8.20	8.28	X8.40	8.48	X9.00	9.08	X9.20
n d Südring 100	ab	...	*4.45*	a*4.55*	a*5.15*	a*5.35*	a*5.55*	a*6.15*	*6.25*	a*6.35*	*6.45*	a*6.55*	*7.05*	a*7.15*	*7.25*	*7.35*	*7.45*	*7.55*	*8.05*	*8.15*	*8.25*	*8.35*	*8.45*	*8.55*	*9.05*	*9.15*	*9.25*
n d Nordring 100	ab	*4.26*	a *4.36*	a*4.56*	a*5.16*	a*5.36*	a*5.56*	a*6.16*	*6.26*	a*6.36*	*6.46*	*6.56*	*7.06*	*7.16*	*7.26*	*7.36*	*7.46*	*7.56*	*8.06*	*8.16*	*8.26*	*8.36*	*8.46*	*8.56*	*9.06*	*9.16*	*9.26*
Westkreuz	ab	4.08	4.28	4.48	5.08	5.28	5.48	6.08	...	6.28	..	6.48	...	7.08	...	7.28	...	7.48	...	8.08	..	8.28	...	8.48	...	9.08	...
Bln-Grunewald	↓	4.11	4.31	4.51	5.11	5.31	5.51	6.11	...	6.31	...	6.51	...	7.11	...	7.31	...	7.51	...	8.11	...	8.31	...	8.51	...	9.11	...
Nikolassee 104	↓	4.21	4.41	5.01	5.21	5.41	6.01	6.21	...	6.41	...	7.01	...	7.21	...	7.41	...	8.01	...	8.21	...	8 41	...	9.01	...	9.21	...
Bln-Wannsee 102c. 104b	an	4.24	4.44	5.04	5.24	5.44	6.04	6 24	...	6.44	...	7.04	...	7.24	...	7.44	...	8.04	...	8.24	...	8.44	...	9.04	...	9.24	...
n Stahnsdorf 104b	ab	...	*4.55*	*5.15*	*5.35*	*5.55*	*6.15*	*6.35*	...	*6.55*	...	*7.15*	...	*7.35*	...	*7.55*	...	*8.15*	...	*8.35*	...	*8.55*	...	*9.15*	...	*9.35*	...
Bln-Wannsee 102c. 104b	ab	4.24	4.44	5.04	5.24	5.44	6.04	6.24	...	6.44	...	7.04	...	7.24	...	7.44	...	8.04	...	8.24	...	8.44	...	9.04	...	9.24	...
Griebnitzsee	↓	4.31	4.51	5.11	5.31	5.51	6.11	6.31	...	6.51	...	7.11	...	7.31	...	7.51	...	8.11	...	8.31	...	8.51	...	9.11	...	9.31	...
Babelsberg	↓	4.34	4.54	5.14	5.34	5.54	6.14	6.34	...	6.54	...	7.14	...	7.34	...	7.54	...	8 14	...	8.34	...	8.54	...	9.14	...	9.34	...
Potsdam 102b. 207	an	4.38	4 58	5.18	5.38	5.58	6.18	6.38	...	6.58	...	7.18	...	7.38	...	7.58	...	8.18	...	8.38	...	8.58	...	9.18	...	9.38	...

(Fortsetzung)					Mo—Fr		Mo—Fr																
Erkner 102a	ab	8.09		18.49	...	19.09	...	19.29	19.49	20.09	20.29	20.49	21.09	21.29	21.49	22.09	22.29	22.49	23.09	23.29	23.49	0.09	0.29
Wilhelmshagen	↓	8.14		18.54	...	19.14	...	19.34	19.54	20.14	20.34	20.54	21.14	21.34	21.54	22.14	22.34	22.54	23.14	23.34	23.54	0.14	0.34
Rahnsdorf	an	8.20	usw	19.00	...	19.20	...	19.40	20.00	20.20	20.40	21.00	21.20	21.40	22.00	22.20	22.40	23.00	23.20	23.40	0.00	0.20	0.40
Rahnsdorf	ab	8.21	alle **20** Minuten	19.01	...	19.21	...	19.41	20.01	20.21	20.41	21.01	21.21	21.41	22.01	22.21	22.41	23.01	23.21	23.41	0.01	0.21	0.41
Bln-Friedrichshagen	an	8.29	Erkner ab	19.09	...	19.29	...	19.49	20.09	20.29	20.49	21.09	21.29	21.49	22.09	22.29	22.49	23.09	23.29	23.49	0.09	0.29	0.49
Bln-Friedrichshagen	ab	8.30	29, 49, 09	19.10	...	19.30	...	19.50	20.10	20.30	20.50	21.10	21.30	21.50	22.10	22.30	22.50	23.10	23.30	23.50	0.10	0.30	0.50
Hirschgarten	↓	8.33	nach Potsdam	19.13	...	19.33	...	19.53	20.13	20.33	20.53	21.13	21.33	21.53	22.13	22.33	22.53	23.13	23.33	23.53	0.13	0.33	0.53
Bln-Köpenick		8.36	bis	19.16	{19.27	19.36	{19.47	19.56	20.16	20.36	20.56	21.16	21.36	21.56	22.16	22.36	22.56	23.16	23.36	23.56	0.16	0.36	0.56
Wuhlheide		8.40		19.20	{19.32	19.40	{19.52	20.00	20.20	20.40	21.00	21.20	21.40	22.00	22.20	22.40	23.00	23.20	23.40	0.00	0.20	0.40	1.00
Bln-Karlshorst		8.43		19.23	{19.36	19.43	{19.56	20.03	20.23	20.43	21.03	21.23	21.43	22.03	22.23	22.43	23.03	23.23	23 43	0.03	0.23	0.43	1.03
Betriebsbf Rummelsburg		8.47		19.27	{19.40	19.47	{20.00	20.07	20.27	20.47	21.07	21.27	21.47	22.07	22.27	22.47	23.07	23.27	23.47	0.07	0.27	0.47	1.07
Rummelsburg	↓	8.50	Die Züge Erkner ab	19.30	{19.43	19.50	{20.03	20.10	20.30	20.50	21.10	21.30	21.50	22.10	22.30	22.50	23.10	23.30	23.50	0.10	0.30	0.50	1.10
Ostkreuz Bahnsteig E	an	8.52	**werktags** 8.29,	19.32	{19.45	19.52	{20.05	20.12	20.32	20.52	21.12	21.32	21.52	22.12	22.32	22.52	23.12	23.32	23.52	0.12	0.32	0.52	1.12
n d Südring 100	ab	*8.58*	8.49, 9.09, 10.29,	*19.38*	*19.48*	*19.58*	*20.08*	*20.18*	*20.38*	*20.58*	*21.18*	*21.38*	*21.58*	*22.18*	*22.38*	*22.58*	*23.18*	*23.48*	*0.08*	*0.28*	*0.48*	b*1.08*	b*1.28*
n d Nordring 100	ab	*8.53*	10.49 15.09	*19.33*	...	*19.53*	...	*20.13*	*20.33*	*20.53*	*21.13*	*21.33*	*21.53*	*22.13*	*22.33*	*22.53*	*23.23*	*23.43*	*0.03*	*0.23*	*0.43*	*1.03*	...
Ostkreuz Bahnsteig E	ab	8.53	**Mo bis Fr** 13.09,	19.33	{19.45	19.53	{20.05	20.13	20.33	20.53	21 13	21.33	21.53	22.13	22.33	22.53	23.13	23.33	23.53	0.13	0.33	0.53	1.13
Warschauer Straße	↓	8.55	14.49 19.49. 20.09.	19.35	{19.48	19.55	{20 08	20.15	20.35	20.55	21.15	21.35	21.55	22.15	22.35	22.55	23.15	23.35	23.55	0.15	0.35	0.55	1.15
Ostbahnhof		8.58	20.29, 20.49	19.38	{18.50	19.58	{20.10	20.18	20.38	20.58	21.18	21.38	21.58	22.18	22.38	22.58	23.18	23.38	23.58	0.18	0.38	0.58	1.18
Jannowitzbrücke (100 c, 101)		9.01	**Sa** 15.29, 15.49,	19.41	an	20.01	an	20.21	20.41	21.01	21.21	21.41	22.01	22.21	22.41	23.01	23.21	23.41	0.01	0.21	an	1.01	an
Bln Alexanderplatz		9.03	16.09	19.43	...	20.03	...	20.23	20.43	21.03	21.23	21.43	22.03	22.23	22.43	23.03	23.23	23.43	0.03	0.23	...	1.03	...
Marx-Engels-Platz		9.05	verkehren Rahns-	19.45	...	20.05	...	20.25	20.45	21.05	21.25	21.45	22.05	22.25	22.45	23.05	23.25	23.45	0.05	0.25	...	1.05	...
Bln Friedrichstraße		9.09	dorf ab 1 Minute	19.49	..	20.09	...	20.29	20.49	21.09	21.29	21.49	22 09	22.29	22.49	23.09	23.29	23.49	0.09	0.29	...	1.09	...
Bln Lehrter Stadtbf (101)		9.12	**früher**	19.52	...	20.12	...	20.32	20.52	21.12	21.32	21.52	22.12	22.32	22.52	23.12	23.32	23.52	0.12	0.32	...	1.12	...
Bellevue		9.15		19.55	...	20.15	...	20.35	20.55	21.15	21.35	21.55	22.15	22.35	22.55	23.15	23.35	23.55	0.15	0.35	...	1.15	...
Tiergarten		9.17		19.57	...	20.17	...	20.37	20.57	21.17	21.37	21.57	22.17	22.37	22.57	23.17	23.37	23.57	0.17	0.37	...	1.17	...
Bln Zoologischer Garten		9.20		20.00	...	20.20	...	20.40	21.00	21.20	21.40	22.00	22.20	22.40	23.00	23.20	23.40	0.00	0.20	0.40	...	1.20	...
Savignyplatz		9.22	Außerdem an **Sa**	20.02	...	20.22	...	20.42	21.02	21 22	21.42	22.02	22.22	22.42	23.02	23.22	23.42	0.02	0.22	0.42	...	1.22	...
Bln-Charlottenburg	↓	9.25	Köpenick ab 10.47	20.05	...	20.25	...	20.45	21.05	21.25	21.45	22.05	22.25	22.45	23.05	23.25	23.45	0.05	0.25	0.45	...	1.25	...
Westkreuz	an	9.28	weiter alle **20** Mi-	20.08	...	20.28	...	20.48	21.08	21.28	21.48	22.08	22.28	22.48	23.08	23.28	23.48	0.08	0.28	0.48	...	1.28	...
n d Südring 100	ab	*9.35*	nuten bis 14.27	*20.15*	...	*20.35*	...	*20.55*	*21.15*	*21.35*	*21.55*	*22.15*	*22.35*	*22.55*	*23.15*	*23.35*	*0.05*	*0.25*	c*0.45*	c*1.05*	...	b*1.30*	...
n d Nordring 100	ab	*9.36*	und	*20.16*	...	*20.36*	...	*20.56*	*21.16*	*21.36*	*21.56*	*22.16*	*22.36*	*22.56*	*23.26*	*23.46*	*0.06*	*0.26*	*0.46*	*1.06*	...	...	...
Westkreuz	ab	9.28	**Mo bis Fr** Köpe-	20.08	...	20.28	...	20.48	21.08	21.28	21.48	22.08	22.28	22.48	23.08	23.28	23.48	0.08	0.28	0.48	...	1.28	...
Bln-Grunewald	↓	9.31	nick ab 13.47, 15.27	20.11	...	20.31	...	20.51	21.11	21.31	21.51	22.11	22.31	22.51	23.11	23.31	23.51	0.11	0.31	0.51	...	1.31	...
Nikolassee 104	↓	9.41	weiter alle **20** Mi-	20.21	...	20.41	...	21.01	21.21	21.41	22.01	22.21	22.41	23.01	23.21	23.41	0.01	0.21	0.41	1.01	...	1.41	...
Bln-Wannsee 102c. 104b	an	9.44	nuten bis 19.07	20.24	...	20.44	...	21.04	21.24	21.44	22.04	22.24	22.44	23.04	23.24	23.44	0.04	0.24	0.44	1.04	...	1.44	...
n Stahnsdorf 104b	ab	*9.55*	nach Westkreuz	*20.35*	...	*20.55*	...	*21.15*	*21.35*	*21.55*	*22.15*	*22.35*	...	*23.15*	...	*23.55*	...	...	*0.45*	*1.05*	...	...	...
Bln-Wannsee 102c. 104b	ab	9.44		20.24	...	20.44	...	21.04	21.24	21.44	22.04	22.24	22.44	23.04	23.24	23.44	0.04	0.24	0.44	1.04	...	1.44	...
Griebnitzsee	↓	9.51		20.31	...	20.51	...	21.11	21.31	21.51	22.11	22.31	22.51	23.11	23.31	23.51	0.11	0.31	0.51	1.11	...	1.51	...
Babelsberg	↓	9.54		20.34	...	20.54	...	21.14	21.34	21.54	22.14	22.34	22.54	23.14	23.34	23.54	0.14	0.34	0.54	1.14	...	1.54	...
Potsdam 102b. 207	an	9.58		20.38	...	20.58	...	21.18	21.38	21.58	22.18	22.38	22.58	23.18	23.38	23.58	0.18	0.38	0.58	1.18	...	1.58	...

§ verkehren X 1 Minute früher. a † 10 Minuten später. b bis Papestraße. c bis Bln-Neukölln.

Approved For Release 2002/01/18 : CIA-RDP83-00415R008700070003-5

Approved For Release 2002/01/18 : CIA-RDP83-00415R008700070003-5

102a (Bln Friedrichstr–) Erkner–Fürstenwalde (Spree) (S-Bahnverkehr)

Alle Züge 3. Klasse

RBD Berlin	Zug Nr		1701		1703	1705	1709	1713	1717	1721	1725	1729	1733	1737	1741	1745	1749	1753	1757	1761	1765	
Bln Friedrichstr 102	ab	...	*23.12*	...	*1.32*	...	*4.52*	*6.12*	*7.52*	*9.12*	*10.12*	*11.32*	*12.32*	§Sa*14.24*	*14.52*	*15.52*	§■*17.18*	*17.52*	*18.52*	*20.12*	*21.12*	...
Erkner	ab	...	0.17	...	✗4.31	5.11	5.54	7.17	8.57	10.17	11.25	12.47	13.37	15.02	16.02	16.55	✗17.56	18.57	20.02	21.17	22.20	...
Fangschleuse		...	0.28	...	(4.42	5.22	6.04	7.28	9.08	10.28	11.36	12.58	13.48	15.13	16.13	17.06	(18.07	19.08	20.13	21.28	22.31	...
Hangelsberg		...	0.40	...	(4.54	5.34	6.16	7.40	9.20	10.40	11.48	13.10	14.01	15.25	16.25	17.18	(18.19	19.20	20.25	21.40	22.43	...
Fürstenwalde (Spree) 107 d. 128 k 145	an	...	0.55	...	✗5.09	5.49	6.31	7.55	9.35	10.55	12.03	13.25	14.15	15.40	16.40	17.33	✗18.34	19.35	20.40	21.55	22.58	...

§ Berlin Ostbf (Fernbahnsteig) ■ ✗ außer Sa.

102a Fürstenwalde (Spree)–Erkner (–Bln Friedrichstr) (S-Bahnverkehr)

Alle Züge 3. Klasse

RBD Berlin	Zug Nr		1702	1704	1706	1708	1712	1716	1720	1724	1728	1732	1736	1740	1744		1748	1752	1756	1760	1764	1768	
Fürstenwalde (Spree) 107 d. 128 k. 145	ab	...	4.06	✗4.46	✗5.21	6.02	7.06	8.46	10.06	11.26	12.16	13.46	14.58	15.58	■17.02	...	18.00	18.46	20.06	21.06	22.26	◪23.18	...
Hangelsberg		...	4.22	(5.02	(5.37	6.19	7.22	9.02	10.22	11.42	12.32	14.02	15.14	16.14	(17.18	...	18.16	19.02	20.22	21.22	22.42	(23.34	...
Fangschleuse		...	4.34	(5.14	(5.49	6.32	7.34	9.14	10.34	11.54	12.44	14.14	15.26	16.26	(17.30	...	18.28	19.14	20.34	21.34	22.54	(23.46	...
Erkner	an	...	4.44	✗5.24	✗5.59	6.42	7.44	9.24	10.44	12.04	12.54	14.24	15.36	16.36	■17.40	...	18.38	19.24	20.44	21.44	23.04	◪23.56	...
Bln Friedrichstr 102	an	...	*5.49*	*6.29*	⊙*6.36*	*7.49*	*8.49*	*10.29*	*11.49*	*13.09*	*14.09*	*15.29*	*16.49*	*17.49*	*18.49*	...	*19.49*	*20.29*	*21.49*	*22.49*	*0.09*	*1.09*	...

⊙ Berlin Ostbf (Fernbahnsteig). ■ ✗ außer Sa. ◪ S und Sa.

102b Potsdam–Werder (Havel) (S-Bahnverkehr)

Alle Züge 3. Klasse

RBD Berlin	Zug Nr		3262 F	2970 F1)	1602	3266 F		1610	2980 F1)	3268 F		1618		3270 F	1620	1622	3274 F		3278 F		1626		3282 F	
Potsdam 102	ab	...	4.41	5.00	6.23	8.28	...	10.03	10.15	11.05	...	13.23	...	14.23	15.24	16.46	17.09	...	18.33	...	20.05	...	23.23	...
Charlottenhof		...	4.47	5.06	6.29	8.34	...	10.09	10.20	11.11	...	13.29	...	14.29	15.30	16.52	17.15	...	18.40	...	20.11	...	23.29	...
Wildpark	an	...	4.51	5.10	6.33	8.38	...	10.13	10.25	11.15	...	13.33	...	14.33	15.34	16.56	17.19	...	18.44	...	20.15	...	23.33	...
n Jüterbog 106	ab	...	...	5.21	*7.28*	...	...	*10.47*	10.47	...	...	*13.47*	...	*15.11*	...	...	*17.55*	...	*19.34*	...	*22.05*	...	...	...
n Wustermark 106	ab	...	...	...	*6.44*	*8.53*	...	...	...	*12.48*	...	...	...	...	...	...	*18.00*	...	...	...	*20.50*	...	...	...
Wildpark	ab	...	4.52	...	6.41	8.39	...	10.15	...	11.16	...	13.34	...	14.35	15.35	16.58	17.21	...	18.53	...	20.16	...	23.34	...
Werder (Havel)	an	...	5.02	...	6.51	8.50	...	10.26	...	11.27	...	13.45	...	14.46	15.45	17.09	17.32	...	19.04	...	20.27	...	23.44	...
Brandenburg Hbf 207	an	...	5.48	...	...	9.34	...	...	...	12.02	...	...	...	15.22	...	...	18.22	...	*19.50*	...	...	...	0.15	...

F Fernzug, S-Bahnkarten haben bis Werder Gültigkeit. F1) Fernzug, S-Bahnkarten haben bis Wildpark Gültigkeit.

102b Werder (Havel)–Potsdam (S-Bahnverkehr)

Alle Züge 3. Klasse

RBD Berlin	Zug Nr		3261 F	3265 F	2975 F1)	1603	3263 F	2976 F1)	1611		3267 F	1619	3269 F		1621	3271 F	1623		1627		3275 F		2991 F1)	
Brandenburg Hbf 207	ab	...	4.22	5.53	...	...	7.02	...	...	...	12.18	...	14.37	...	...	17.00	...	...	...	...	21.02	...	...	...
Werder (Havel)	ab	...	5.08	6.29	...	7.12	7.35	...	11.02	...	12.56	14.19	15.21	...	16.07	17.38	19.08	...	21.06	...	21.46	...	...	...
Wildpark	an	...	5.19	6.39	6.38	7.22	7.45	8.50	11.12	...	13.06	14.30	15.31	...	16.18	17.48	19.19	...	21.17	...	21.56	...	0.04	...
n Jüterbog 106	ab	...	*5.21*	...	...	*7.28*	...	*10.47*	...	...	*13.47*	*15.11*	...	...	...	*17.55*	*19.34*	...	*22.05*	...	*22.05*	...	...	...
n Wustermark 106	ab	...	...	*6.44*	...	...	*8.53*	*8.53*	*12.48*	...	...	...	...	...	...	*18.00*	*20.50*	...	...	...	...	...	...	...
Wildpark	ab	...	5.24	6.40	6.52	7.23	7.51	9.15	11.20	...	13.08	14.38	15.37	...	16.19	17.50	19.20	...	21.18	...	21.58	...	0.24	...
Charlottenhof		...	5.29	6.45	6.56	7.28	7.56	9.20	11.25	...	13.13	14.43	15.42	...	16.24	17.55	19.25	...	21.23	...	22.03	...	0.29	...
Potsdam	an	...	5.34	6.50	7.01	7.33	8.00	9.25	11.30	...	13.18	14.48	15.47	...	16.29	18.00	19.30	...	21.28	...	22.08	...	0.34	...
n Bln-Wannsee 102	ab	...	*5.44*	*7.04*	*7.44*	*7.44*	*8.24*	*9.44*	*11.44*	...	*13.44*	*15.04*	*16.24*	...	*17.04*	*18.24*	*19.44*	...	*21.44*	...	*22.24*	...	*1.04*	...

F Fernzug, S-Bahnkarten haben ab Werder Gültigkeit. F1) Fernzug, S-Bahnkarten haben ab Wildpark Gültigkeit.

102c Bln-Wannsee–Beelitz Heilstätten–Belzig (bis Beelitz Heilstätten S-Bahnverkehr)

Alle Züge 3. Klasse

RBD Berlin	Zug Nr	3000 F	3004 F	302 F	✗1906		632 F1)		3010 F		1914	306 F	✗1918	3014 F	1924	1928	3018 F	634 F1)	3024 F		3030 F	3036 F	
Bln Friedrichstr 182	ab	0.02	...	...	...	...	7.59	...	...	...	...	...	...	...	...	...	...	17.39	...	...	...	...	...
Berlin-Wannsee	ab	0.44	5.34	7.15	✗8.15	...	8.42	...	10.16	...	12.19	13.11	✗13.28	14.13	16.13	■16.58	17.31	18.19	19.28	...	20.55	22.15	...
Drewitz		0.56	5.46	7.26	(8.26	...	8.55	...	10.28	...	12.31	13.23	(13.40	14.26	16.24	(17.09	17.43	18.30	19.39	...	21.06	22.27	...
Rehbrücke		1.02	5.52	7.32	(8.47	...	9.01	...	10.43	...	12.37	|	(13.46	14.32	16.30	(17.15	17.49	18.57	19.45	...	21.12	22.34	...
Wilhelmshorst		1.09	5.59	7.39	(8.53	...	9.08	...	10.50	...	12.44	|	(13.54	14.39	16.37	(17.22	17.56	19.03	19.52	...	21.19	22.41	...
Michendorf		1.17	6.06	7.45	(8.59	...	9.15	...	10.57	...	12.57	|	(14.01	14.46	16.44	(17.29	18.03	19.09	20.12	...	21.26	22.49	...
Seddin	an	1.24	6.12	7.52	✗9.06	...	9.22	...	11.04	...	13.04	13.50	✗14.08	14.53	16.51	(17.36	18.10	19.16	20.19	...	21.33	22.56	...
Seddin	ab	*5.24*	*7.30*	...	...	...	...	...	*11.16*	...	...	*14.16*	*14.16*	*16.02*	...	(18.24	*18.24*	*19.26*	...	...	*22.12*	*23.15*	...
Beelitz Stadt	an	*5.36*	*7.42*	...	...	...	...	...	*11.28*	...	...	*14.28*	*14.28*	*16.14*	...	■18.36	*18.36*	*19.48*	...	...	*22.24*	*23.26*	...
Seddin	ab	1.26	6.13	7.53	...	...	9.23	...	11.05	...	13.06	13.52	...	15.00	16.53	...	18.18	19.17	20.20	...	21.35	23.04	...
Beelitz Heilstätten	an	1.35	6.22	8.02	...	...	9.31	...	11.13	...	13.14	14.00	...	15.08	17.01	...	18.26	19.25	20.28	...	21.43	23.12	...
Beelitz Heilstätten	ab	1.37	6.23	8.03	...	...	9.32	...	11.15	...	13.16	14.02	...	15.09	17.03	...	18.27	19.26	20.29	...	21.45	23.14	...
Borkheide 182		1.47	6.39	8.20	...	...	9.49	...	11.25	...	13.24	14.12	...	15.18	17.24	...	18.38	19.35	20.38	...	21.55	23.24	...
Brück (Mark) 182		2.00	6.52	8.36	...	...	10.01	...	11.38	..	an	14.24	...	15.31	17.34	...	18.50	19.46	20.49	...	22.07	23.36	...
Baltz 182		2.10	7.01	9.04	...	...	10.10	...	11.52	...	..	14.33	...	15.40	an	...	18.59	19.55	20.58	...	22.22	23.45	...
Belzig 208h 182	an	2.21	7.12	9.15	...	...	10.21	...	12.03	...	...	14.44	...	15.51	...	...	19.10	20.06	21.09	...	22.33	23.56	...

F Fernzug, S-Bahnkarten haben bis Beelitz Heilstätten Gültigkeit. F1) Fernzug, S-Bahnkarten haben von Bln-Wannsee bis Beelitz Heilstätten Gültigkeit. ■ ✗ außer Sa.

102c Belzig–Beelitz Heilstätten–Bln-Wannsee (ab Beelitz Heilstätten S-Bahnverkehr)

Alle Züge 3. Klasse

RBD Berlin	Zug Nr	3001 F	3005 F	1905	3009 F	✗1911	631 F1)	301 F		3013 F	3017 F	1919	1923	303 F		3021	1929	633 F1)		307 F1)		3027	
Belzig 208h 182	ab	4.03	5.10	...	6.29	...	9.17	10.26	...	11.40	13.34	...	...	15.06	...	16.50	...	18.44	...	20.16	...	22.10	...
Baltz 182		4.14	5.21	...	6.40	...	9.28	10.37	...	11.54	13.45	...	...	15.17	...	17.01	...	19.01	...	20.35	...	22.21	...
Brück (Mark) 182		4.24	5.31	...	6.54	...	9.37	10.47	...	12.04	13.55	...	...	15.30	...	17.11	18.19	19.18	...	20.50	...	22.31	...
Borkheide 182		4.37	5.43	...	7.07	...	9.48	10.58	...	12.18	14.13	14.39	...	16.41	...	17.25	18.37	19.36	...	21.03	...	22.44	...
Beelitz Heilstätten	an	4.45	5.51	...	7.15	...	9.56	11.06	...	12.26	14.21	14.47	...	16.49	...	17.33	18.45	19.44	...	21.11	...	22.52	...
Beelitz Heilstätten	ab	4.47	5.53	...	7.17	...	9.58	11.08	...	12.28	14.23	14.49	...	15.50	...	17.35	18.46	19.46	...	21.13	...	22.54	...
Seddin	an	4.55	6.01	...	7.26	...	10.06	11.25	...	12.45	14.31	14.58	...	15.58	...	17.43	18.54	19.54	...	21.21	...	23.02	...
Beelitz Stadt	ab	*23.40*	...	*5.57*	...	*8.10*	...	...	...	*11.38*	...	*14.41*	...	...	...	*16.25*	*18.43*	...	...	*20.09*	...	*22.42*	...
Seddin	an	*23.52*	...	*6.09*	...	*8.22*	...	...	...	*11.50*	...	*14.55*	...	...	...	*16.37*	*18.54*	...	...	*20.19*	...	*22.52*	...
Seddin	ab	4.56	6.02	✗6.18	7.30	✗9.34	10.07	11.27	...	12.47	14.33	14.59	■15.32	15.59	...	17.45	18.56	20.06	...	21.23	...	23.03	...
Michendorf	ab	5.04	6.10	(6.26	7.46	(9.42	10.15	11.35	...	12.56	14.48	15.07	(15.40	|	...	18.04	19.12	20.16	...	21.31	...	23.12	...
Wilhelmshorst		5.11	6.17	(6.32	7.53	(9.49	10.22	11.42	...	13.04	14.56	15.14	(15.47	|	...	18.11	19.19	20.23	...	21.38	...	23.19	...
Rehbrücke		5.18	6.24	(6.38	8.00	(9.56	10.29	11.49	...	13.11	15.04	15.21	(15.54	|	...	18.18	19.26	20.30	...	21.44	...	23.26	...
Drewitz		5.24	6.32	(6.44	8.06	(10.02	10.35	11.56	...	13.18	15.12	15.27	(16.01	16.22	...	18.24	19.33	20.36	...	21.50	...	23.32	...
Bln-Wannsee	an	5.35	6.43	✗6.54	8.17	✗10.13	10.46	12.07	...	13.29	15.23	15.38	■16.12	16.33	...	18.35	19.44	20.47	...	22.01	...	23.43	...
Bln Friedrichstr 182	an	...	...	...	...	...	11.29	...	...	...	...	...	...	...	...	...	...	21.29	...	22.53	...	...	...

F Fernzug, S-Bahnkarten haben ab Beelitz Heilstätten Gültigkeit. F1) Fernzug, S-Bahnkarten haben von Beelitz Heilstätten bis Berlin-Wannsee Gültigkeit. ■ ✗ außer Sa.

Approved For Release 2002/01/18 : CIA-RDP83-00415R008700070003-5

Approved For Release 2002/01/18 : CIA-RDP83-00415R008700070003-5

103 Bernau (b Berlin) – Berlin-Buch – Nordsüdbahn – Lichterfelde Süd (S-Bahnverkehr, elektr Betrieb) Alle Züge 3. Klasse

RBD Berlin																								
Bernau (b Berlin) 122	ab	...	...	...	...	3.56	4.16	4.36	4.56	5.16	5.36	5.56	6.16	6.36		21.56	22.16	22.36	22.56	23.16	23.36	23.56	0.16	...	...
Zepernick (Kr Niederbarnim)		...	...	...	...	4.05	4.25	4.45	5.05	5.25	5.45	6.05	6.25	6.45		22.05	22.25	22.45	23.05	23.25	23.45	0.05	0.25	...	...
Röntgental		...	...	...	...	4.08	4.28	4.48	5.08	5.28	5.48	6.08	6.28	6.48		22.08	22.28	22.48	23.08	23.28	23.48	0.08	0.28	...	...
Bln-Buch	an	...	...	...	...	4.12	4.32	4.52	5.22	5.32	5.52	6.12	6.32	6.52		22.12	22.32	22.52	23.12	23.32	23.52	0.12	0.32	...	...
Bln-Buch	ab	...	3.33	3.53	...	4.13	4.33	4.53	5.13	5.33	5.53	6.13	6.33	6.53		22.13	22.33	22.53	23.13	23.33	23.53	0.13	0.33	0.53	...
Bln-Karow		...	3.37	3.57	...	4.17	4.37	4.57	5.17	5.37	5.57	6.17	6.37	6.57		22.17	22.37	22.57	23.17	23.37	23.57	0.17	0.37	0.57	...
Bln-Blankenburg		...	3.44	4.04	...	4.24	4.44	5.04	5.24	5.44	6.04	6.24	6.44	7.04	usw	22.24	22.44	23.04	23.24	23.44	0.04	0.24	0.44	1.04	...
Pankow-Heinersdorf		...	3.47	4.07	...	4.27	4.47	5.07	5.27	5.47	6.07	6.27	6.47	7.07	alle 20 Minuten	22.27	22.47	23.07	23.27	23.47	0.07	0.27	0.47	1.07	...
Pankow-Schönhausen		...	3.50	4.10	...	4.30	4.50	5.10	5.30	5.50	6.10	6.30	6.50	7.10	bis	22.30	22.50	23.10	23.30	23.50	0.10	0.30	0.50	1.10	...
Bornholmer Straße 104. 105		...	3.52	4.12	...	4.32	4.52	5.12	5.32	5.52	6.12	6.32	6.52	7.12		22.32	22.52	23.12	23.32	23.52	0.12	0.32	0.52	1.12	...
Bln Gesundbrunnen 107 104. 105	an	...	3.55	4.15	...	4.35	4.55	5.15	5.35	5.55	6.15	6.35	6.55	7.15		22.35	22.55	23.15	23.35	23.55	0.15	0.35	0.55	1.15	...
n Westkreuz 100	ab	...	...	*4.22*	...	*4.42*	*5.02*	*5.22*	*5.42*	*6.02*	*6.22*	*6.42*	*7.02*	*7.22*		*22 42*	*23.02*	*23.22*	*23.42*	*0.02*	*0.22*	*0.42*	*1.02*	*1.22*	...
n Ostkreuz 100	ab	...	...	*4.28*	...	*4.48*	a *4.58*	a *5.18*	a *5.38*	a *5.58*	a *6.18*	a *6.38*	a *6.38*	*7.18*		*22.38*	*22.58*	*23.28*	*23.48*	*0.08*	*0.28*	*0.48*	*1.08*	*1.28*	...
Bln Gesundbrunnen 107 104. 105	ab	...	3.56	4.16	...	4.36	4.56	5.16	5.36	5.56	6.16	6.36	6.56	7.16		22.36	22.56	23.16	23.36	23.56	0.16	0.36	0.56	1.16	...
Humboldthain 104. 105		...	3.58	4.18	...	4.38	4.58	5.18	5.38	5.58	6.18	6.38	6.58	7.18		22.38	22.58	23.18	23.38	23.58	0.18	0.38	0.58	1.18	...
Nordbahnhof 107		...	4.01	4.21	...	4.41	5.01	5.21	5.41	6.01	6.21	6.41	7.01	7.21		22.41	23.01	23.21	23.41	0.01	0.21	0.41	1.01	1.21	...
Oranienburger Straße 104. 105.		...	4.03	4.23	...	4.43	5.03	5.23	5.43	6.03	6.23	6.43	7.03	7.23		22.43	23.03	23.23	23.43	0.03	0.23	an	1.03	1.23	...
Bln Friedrichstraße 104. 105.		...	4.05	4.25	...	4.45	5.05	5.25	5.45	6.05	6.25	6.45	7.05	7.25		22.45	23.05	23.25	23.45	0.05	0.25	...	1.05	1.25	...
Unter den Linden 105 b		...	4.07	4.27	...	4.47	5.07	5.27	5.47	6.07	6.27	6.47	7.07	7.27		22.47	23.07	23.27	23.47	0.07	0.27	...	1.07	1.27	...
Potsdamer Platz 105 b		...	4.09	4.29	...	4.49	5.09	5.29	5.49	6.09	6.29	6.49	7.09	7.29		22.49	23.09	23.29	23.49	0.09	0.29	...	1.09	1.29	...
Anhalter Bf 105 b		3.52	4.12	4.32	...	4.52	5.12	5.32	5.52	6.12	6.32	6.52	7.12	7.32		22.52	23.12	23.32	23.52	0.12	an	...	1.12	an	...
Yorckstraße 105 b		3.55	4.15	4.35	...	4.55	5.15	5.35	5.55	6.15	6.35	6.55	7.15	7.35		22.55	23.15	23.35	23.55	0.15	...	...	an	...	...
Papestraße 105 b	an	4.00	4.20	4.40	...	5.00	5.20	5.40	6.00	6.20	6.40	7.00	7.20	7.40		23.00	23.20	23.40	0.00	0.20	...	...	...	...	...
n Westkreuz 100	ab	*4.08*	*4.28*	*4.48*	...	*5.08*	*5.28*	*5.48*	*6.08*	*6.28*	*6.48*	*7.08*	*7.28*	*7.48*		*23.08*	*23.28*	*23.48*	*0.08*	*0.28*	...	...	...	...	...
n Ostkreuz 100	ab	*4.22*	*4.42*	*5.02*	...	a *5.12*	a *5.32*	a *5.52*	a *6.12*	a *6.32*	a *6.52*	a *7.12*	*7.32*	*7.52*		*23.22*	*23.42*	*0.02*	*0.22*	*0.42*	...	...	...	...	...
Papestraße 105 b	ab	4.02	4.22	4.42	...	5.02	5.22	5.42	6.02	6.22	6.42	7.02	7.22	7.42		23.02	23.22	23.42	0.02	0.22	...	...	...	...	...
Priesterweg 105 b		4.05	4.25	4.45	...	5.05	5.25	5.45	6.05	6.25	6.45	7.05	7.25	7.45		23.05	23.25	23.45	0.05	0.25	...	...	...	...	...
Südende		4.08	4.28	4.48	...	5.08	5.28	5.48	6.08	6.28	6.48	7.08	7.28	7.48		23.08	23.28	23.48	0.08	0.28	...	...	...	...	...
Lankwitz		4.11	4.31	4.51	...	5.11	5.31	5.51	6.11	6.31	6.51	7.11	7.31	7.51		23.11	23.31	23.51	0.11	0.31	...	...	...	...	...
Bln-Lichterfelde Ost 180		4.14	4.34	4.54	...	5.14	5.34	5.54	6.14	6.34	6.54	7.14	7.34	7.54		23.14	23.34	23.54	0.14	0.34	...	...	...	...	...
Lichterfelde Süd 103 a	an	4.19	4.39	4.59	...	5.19	5.39	5.59	6.19	6.39	6.59	7.19	7.39	7.59		23.19	23.39	23.59	0.19	0.39	...	...	...	...	...

a † 10 Minuten später.

103 Lichterfelde Süd – Nordsüdbahn – Berlin-Buch – Bernau (b Berlin) (S-Bahnverkehr, elektr Betrieb) Alle Züge 3. Klasse

RBD Berlin																							
Lichterfelde Süd 103 a	ab	...	...	...	4.28	4.48	5.08	5.28	5.48	6.08	6.28		21.48	22.08	22.28	22.48	23.08	23.28	23.48	0.08	...	0.28	0.48
Bln-Lichterfelde Ost 180		...	...	...	4.33	4.53	5.13	5.33	5.53	6.13	6.33		21.53	22.13	22.33	22.53	23.13	23.33	23.53	0.13	...	0.33	0.53
Lankwitz		...	...	...	4.36	4.56	5.16	5.36	5.56	6.16	6.36		21.56	22.16	22.36	22.56	23.16	23.36	23.56	0.16	...	0.36	0.56
Südende		...	...	...	4.38	4.58	5.18	5.38	5.58	6.18	6.38		21.58	22.18	22.38	22.58	23.18	23.38	23.58	0.18	...	0.38	0.58
Priesterweg 105 b		...	...	...	4.41	5.01	5.21	5.41	6.01	6.21	6.41		22.01	22.21	22.41	23.01	23.21	23.41	0.01	0.21	...	0.41	1.01
Papestraße 105 b	an	...	...	...	4.44	5.04	5.24	5.44	6.04	6.24	6.44		22.04	22.24	22.44	23.04	23.24	23.44	0.04	0.24	...	0.44	1.04
n Westkreuz 100	ab	...	...	...	*4.48*	*5.08*	*5.28*	*5.48*	*6.08*	*6.28*	*6.48*		*22.08*	*22.28*	*22.48*	*23.08*	*23.28*	*23.48*	*0.08*	*0.28*	...	*0.48*	*1.08*
n Ostkreuz 100	ab	...	...	...	*5.02*	d *5.12*	d *5.32*	d *5.52*	d *6.12*	d *6.32*	d *6.52*	usw	*22.12*	*22.32*	*23.02*	*23.22*	*23.42*	*0.02*	*0.22*	*0.42*	...	...	...
Papestraße 105 b	ab	...	...	...	4.45	5.05	5.25	5.45	6.05	6.25	6.45		22.05	22.25	22.45	23.05	23.25	23.45	0.05	0.25	...	0.45	1.05
Yorckstraße 105 b		...	...	...	4.48	5.08	5.28	5.48	6.08	6.28	6.48	alle 20 Minuten	22.08	22.28	22.48	23.08	23.28	23.48	0.08	0.28	...	0.48	1.08
Anhalter Bf		...	...	...	4.51	5.11	5.31	5.51	6.11	6.31	6.51		22.11	22.31	22.51	23 11	23.31	23.51	0.11	0.31	...	0.51	1.11
Potsdamer Platz 104. 105. 105 b		...	...	4.34	4.54	5.14	5.34	5.54	6.14	6.34	6.54	bis	22.14	22.34	22.54	23.14	23.34	23.54	0.14	0.34	0.44	0.54	1.14
Unter den Linden 104. 105. 105 b		...	...	4.36	4.56	5.16	5.36	5.56	6.16	6.36	6.56		22.16	22.36	22.56	23.16	23.36	23.56	0.16	0.36	0.46	0.56	1.16
Bln Friedrichstraße 104. 105. 105 b		...	...	4.38	4.58	5.18	5.38	5.58	6.18	6.38	6.58		22.18	22.38	22.58	23.18	23.38	23.58	0.18	0.38	0.48	0.58	1.18
Oranienburger Straße		...	...	4.40	5.00	5.20	5.40	6.00	6.20	6.40	7.00		22.20	22.40	23.00	23.20	23.40	0.00	0.20	0.40	0.50	1.00	1.20
Nordbahnhof 107		4.03	4.23	4.43	5.03	5.23	5.43	6.03	6.23	6.43	7.03		22.23	22.43	23.03	23.23	23.43	0.03	0.23	0.43	0.53	1.03	1.23
Humboldthain 104. 105		4.07	4.27	4.47	5.07	5.27	5.47	6.07	6.27	6.47	7.07		22.27	22.47	23.07	23.27	23.47	0.07	0.27	0.47	0.57	1.07	an
Bln Gesundbrunnen 107 104. 105	an	4.09	4.29	4.49	5.09	5.29	5.49	6.09	6.29	6.49	7.09		22.29	22.49	23.09	23.29	23.49	0.09	0.29	0.49	0.59	1.09	...
n Westkreuz 100	ab	*4.22*	d *4.32*	d *4.52*	d *5.12*	d *5.32*	d *5.52*	d *6.12*	d *6.32*	d *6.52*	*7.12*		*22.32*	*22.52*	*23.12*	*23.42*	*0.02*	*0.22*	*0.42*	*1.02*	...	*1.22*	...
n Ostkreuz 100	ab	*4.28*	*4.48*	d *4.58*	d *5.18*	d *5.38*	d *5.58*	d *6.18*	d *6.38*	d *6.58*	*7.18*		*22.38*	*22.58*	*23.28*	*23.48*	*0.08*	*0.28*	*0.48*	*1.08*	*1.08*	*1.28*	..
Bln Gesundbrunnen 107 104. 105	ab	4.10	4.30	4.50	5.10	5.30	5.50	6.10	6.30	6.50	7.10		22.30	22.50	23.10	23.30	23.50	0.10	0.30	0.50	1.00	1.10	...
Bornholmer Straße 104. 105		4.13	4.33	4.53	5.13	5.33	5.53	6.13	6.33	6.53	7.13		22.33	22.53	23.13	23.33	23.53	0.13	0.33	0.53	1.03	1.13	...
Pankow-Schönhausen		4.15	4.35	4.55	5.15	5.35	5.55	6.15	6.35	6.55	7.15		22.35	22.55	23.15	23.35	23.55	0.15	0.35	0.55	1.05	1.15	...
Pankow-Heinersdorf		4.18	4.38	4.58	5.18	5.38	5.58	6.18	6.38	6.58	7.18		22.38	22,58	23.18	23.38	23.58	0.18	0.38	0.58	1.08	1.18	...
Bln-Blankenburg		4.23	4.43	5.03	5.23	5.43	6.03	6.23	6.43	7.03	7.23		22.43	23.03	23.23	23.43	0.03	0.23	0.43	1.03	1.13	1.23	...
Bln-Karow		4.28	4.48	5.08	5.28	5.48	6.08	6.28	6.48	7.08	7.28		22.48	23.08	23.28	23.48	0.08	0.28	0.48	1.08	1.18	1.28	...
Bln-Buch	an	4.32	4.52	5.12	5.32	5.52	6.12	6.32	6.52	7.12	7.32		22.52	23.12	23.32	23.52	0.12	0.32	0.52	1.12	1.22	1.32	...
Bln-Buch	ab	4.34	4.54	5.14	5.34	5.54	6.14	6.34	6.54	7.14	7.34		22.54	23.14	23.34	23.54	0.14	...	0.54	...	...	1.34	...
Röntgental		4.38	4.58	5.18	5.38	5.58	6.18	6.38	6.58	7.18	7.38		22.58	23.18	23.38	23.58	0.18	...	0.58	...	...	1.38	...
Zepernick (Kr Niederbarnim)		4.43	5.03	5.23	5.43	6.03	6.23	6.43	7.03	7.23	7.43		23.03	23.23	23.43	0.03	0.23	...	1.03	...	...	1.43	...
Bernau (b Berlin) 122	an	4.50	5.10	5.30	5.50	6.10	6.30	6.50	7.10	7.30	7.50		0.10	23.30	23.50	0.10	0.30	...	1.10	...	...	1.50	...

d † 10 Minuten später.

103a Lichterfelde Süd – Ludwigsfelde (S-Bahnverkehr) Alle Züge 3. Klasse

	1502	1510	1516	1530	1538	1546	1554	1560	1566	1572	3500		Zug Nr / RBD Berlin / Zug Nr		1511	1515	1531	1539	1547		1555	1561	1565	1571	1579	
...	5.01	6.13	7.41	11.24	13.24	15.24	17.24	18.44	20.04	21.44	a0.06	ab	**Lichterfelde Süd** 103	an	6.03	7.23	11.03	13.03	15.03	...	17.03	18.33	19.53	21.23	23.03	...
...	5.06	6.18	7.46	11.29	13.29	15.29	17.29	18.49	20.09	21.49	0.12		Teltow		5.59	7.19	10.59	12.59	14 59	...	16.59	18.29	19.49	21.18	22.59	...
...	5.13	6.25	7.53	11.36	13.37	15.36	17.36	18.56	20.16	21.56	0.19		Großbeeren		5.52	7.12	10.52	12.52	14.52	...	16.52	18 22	19.42	21.12	22.52	...
...	5.21	6.33	8.01	11.44	13.44	15.44	17.44	19.04	20.24	22.04	0.26		Birkengrund Süd		5.44	7.04	10.44	12.44	14.44	...	16.44	18.14	19.34	21.04	22.44	...
...	5.25	6.37	8.05	11.48	13.48	15.48	17.48	19.08	20.28	22.08	0.31	an	**Ludwigsfelde** 180	ab	5.39	6.59	10.39	12.39	14.39	...	16.39	18.09	19.29	20.59	22.39	...

a Bln-Lichterfelde Ost ab 0.00.

Fahrkarten

beim Verlassen der Sperre bitte einzeln vorzeigen und abgeben!

Auch Zeitkarten sind vorzuzeigen und nach Beendigung der letzten Fahrt abzugeben

Approved For Release 2002/01/18 : CIA-RDP83-00415R008700070003-5

104 Oranienburg – Nordsüdbahn – Bln-Wannsee

Approved For Release 2002/01/18 : CIA-RDP83-00415R008700070003-5

(Straßenbahn elekt. Betrieb) Alle Züge 3. Klasse

RBD Berlin			X		X		X		X		X		X		X										
Oranienburg 106. 107 g. 121	ab	...	...	...	...	...	...	...	...	...	...	4.35	...	4.55	...	5.15	...	5.35	...	5.55	...	6.15	...	6.35	...
Lehnitz		...	...	...	...	...	...	...	...	...	...	4.39	...	4.59	...	5.19	...	5.39	...	5.59	...	6.19	...	6.39	...
Borgsdorf		...	...	...	...	...	...	...	...	...	...	4.43	...	5.03	...	5.23	...	5.43	...	6.03	...	6.23	...	6.43	...
Birkenwerder (b Berlin)		...	...	...	...	...	...	...	...	...	...	4.48	...	5.08	...	5.28	...	5.48	...	6.08	...	6.28	...	6.48	...
Hohen Neuendorf (b Berlin)		...	...	...	...	...	...	...	...	...	...	4.53	...	5.13	...	5.33	...	5.53	...	6.13	...	6.33	...	6.53	...
Bln-Frohnau		...	...	...	...	...	...	...	...	...	...	5.02	...	5.22	...	5.42	...	6.02	...	6.22	...	6.42	...	7.02	...
Bln-Hermsdorf		...	...	...	...	...	...	...	...	4.47	...	5.07	...	5.27	...	5.47	...	6.07	...	6.27	...	6.47	...	7.07	...
Waldmannslust		...	...	...	...	...	...	...	...	4.53	...	5.13	...	5.33	...	5.53	...	6.13	...	6.33	...	6.53	...	7.13	...
Wittenau (Nordbahn)		...	...	...	...	...	...	...	...	4.55	...	5.15	...	5.35	...	5.55	...	6.15	...	6.35	...	6.55	...	7.15	...
Bln-Wilhelmsruh 107		...	...	...	...	...	...	...	...	5.00	...	5.20	...	5.40	...	6.00	...	6.20	...	6.40	...	7.00	...	7.20	...
Bln-Schönholz (105)		...	...	...	...	...	...	...	...	5.03	...	5.23	...	5.43	...	6.03	...	6.23	...	6.43	...	7.03	...	7.23	...
Wollankstraße (105)		...	...	...	...	...	...	...	...	5.05	...	5.25	...	5.45	...	6.05	...	6.25	...	6.45	...	7.05	...	7.25	...
Bornholmer Straße 103 (105)		...	...	...	...	...	...	...	...	5.08	...	5.28	...	5.48	...	6.08	...	6.28	...	6.48	...	7.08	...	7.28	...
Bln Gesundbrunnen 107 (105)	an	...	...	...	...	...	...	...	...	5.10	...	5.30	...	5.50	...	6 10	...	6.30	...	6.50	...	7.10	...	7.30	...
n Westkreuz 100	ab	...	...	...	...	...	...	...	...	*X 5.12*	...	*X 5.32*	...	*X 5.52*	...	*X 6.12*	...	*X 6.32*	...	*X 6.52*	...	*7.12*	...	*7.32*	...
n Ostkreuz 100	ab	...	...	...	...	...	...	...	...	*X 5.18*	...	*X 5.38*	...	*X 5.58*	...	*X 6.18*	...	*X 6.38*	...	*X 6.58*	...	*7.18*	...	*7.38*	...
Bln Gesundbrunnen 107 (103. 105)	ab	...	...	...	...	...	...	...	...	5.12	...	5.32	...	5.52	X6.02	6.12	X 6.22	6.32	X6.42	6.52	X7.02	7.12	X7.22	7.32	..
Humboldthain		...	...	...	...	...	...	...	...	5.14	...	5.34	...	5.54	{6.04	6.14	X 6.24	6.34	X6.44	6.54	X7.04	7.14	X7.24	7.34	...
Nordbahnhof 107		3.58	X4.08	4.18	X4.28	4.38	X4.48	4.58	X5.08	5.18	X5.28	5.38	X5.48	5.58	{6.08	6.18	6.28	6.38	6.48	6.58	7.08	7.18	7.28	7.38	...
Oranienburger Straße (105b)		4.00	{4.10	4.20	{4.30	4.40	{4.50	5.00	{5.10	5.20	{5.30	5.40	{5.50	6.00	{6.10	6.20	6.30	6.40	6.50	7.00	7.10	7.20	7.30	7.40	...
Bln Friedrichstraße (105b)		4.02	{4.12	4.22	{4.32	4.42	{4.52	5.02	{5.12	5.22	{5.32	5.42	{5.52	6.02	{6.12	6.22	6.32	6.42	6.52	7.02	7.12	7.22	7.32	7.42	...
Unter den Linden (105b)		4.04	{4.14	4.24	{4.34	4.44	{4.54	5.04	{5.14	5.24	{5.34	5.44	{5.54	6.04	{6.14	6.24	6.34	6.44	6.54	7.04	7.14	7.24	7.34	7.44	...
Potsdamer Platz		4.06	{4.16	4.26	{4.36	4.46	{4.56	5.06	{5.16	5.26	{5.36	5.46	{5.56	6.06	{6.16	6.26	6.36	6.46	6.56	7.06	7.16	7.26	7.36	7.46	...
Anhalter Bf		4.08	{4.18	4.28	{4.38	4.48	{4.58	5.08	{5.18	5.28	{5.38	5.48	{5.58	6.08	{6.18	6.28	6.38	6.48	6.58	7.08	7.18	7.28	7.38	7.48	...
Großgörschenstraße		4.12	{4.22	4.32	{4.42	4.52	{5.02	5.12	{5.22	5.32	{5.42	5.52	{6.02	6.12	{6.22	6.32	6.42	6.52	7.02	7.12	7.22	7.32	7.42	7.52	...
Schöneberg	an	4.15	{4.25	4.35	{4.45	4.55	{5.05	5.15	{5.25	5.35	{5.45	5.55	{6.05	6.15	{6.25	6.35	6.45	6.55	7.05	7.15	7.25	7.35	7.45	7.55	...
n Westkreuz 100	ab	*4.17*	*4.32*	*X 4.42*	*4.52*	*X 5.02*	*5.12*	*X 5.22*	*5.32*	*X 5.42*	*5.52*	*X 6.02*	*6.12*	*X 6.22*	*6.32*	*6.42*	*6.52*	*7.02*	*7.12*	*7.22*	*7.32*	*7.42*	*7.52*	*8.02*	...
n Ostkreuz 100	ab		...	...	...	*4.58*	*5.08*	*5.18*	*5.28*	*5.38*	*5.48*	*5.58*	*6.08*	*6.18*	*6.28*	*6.38*	*X6.48*	*6.58*	*X7.08*	*7.18*	*X7.28*	*7.38*	*7.48*	*7.58*	...
Schöneberg	ab	4.15	{4.25	4.35	{4.45	4.55	{5.05	5.15	{5.25	5.35	{5.45	5.55	{6.05	6.15	{6.25	6.35	6.45	6.55	7.05	7.15	7.25	7.35	7.45	7.55	...
Friedenau		4.17	{4.27	4.37	{4.47	4.57	{5.07	5.17	{5.27	5.37	{5.47	5.57	{6.07	6.17	{6.27	6.37	6.47	6.57	7.07	7.17	7.27	7.37	7.47	7.57	...
Feuerbachstraße		4.19	{4.29	4.39	{4.49	4.59	{5.09	5.19	{5.29	5.39	{5.49	5.59	{6.09	6.19	{6.29	6.39	6.49	6.59	7.09	7.19	7.29	7.39	7.49	7.59	...
Bln-Steglitz		4.22	{4.32	4.42	{4.52	5.02	{5.12	5.22	{5.32	5.42	{5.52	6.02	{6.12	6.22	{6.32	6.42	6.52	7.02	7 12	7.22	7.32	7.42	7.52	8.02	...
Botanischer Garten		4.24	{4.34	4.44	{4.54	5.04	{5.14	5.24	{5.34	5.44	{5.54	6.04	{6.14	6.24	{6.34	6.44	6.54	7.04	7.14	7.24	7.34	7.44	7.54	8.04	...
Bln-Lichterfelde West		4.26	{4.36	4.46	{4.56	5.06	{5.16	5.26	{5.36	5.46	{5.56	6.06	{6.16	6.26	{6.36	6.46	6.56	7.06	7.16	7.26	7.36	7.46	7.56	8.06	...
Sundgauer Straße		4.29	{4.39	4.49	{4.59	5.09	{5.19	5.29	{5.39	5.49	{5.59	6.09	{6.19	6.29	{6.39	6.49	6 59	7.09	7.19	7.29	7.39	7.49	7.59	8.09	...
Bln-Zehlendorf 104a	an	4.31	{4.41	4.51	{5.01	5.11	{5.21	5.31	{5.41	5.51	{6.01	6.11	{6.21	6.31	{6.41	6.51	7.01	7.11	7.21	7.31	7.41	7.51	8.01	8.11	...
Bln-Zehlendorf 104a	ab	4.31	{4.41	4.51	{5.01	5.11	{5.21	5.31	{5.41	5.51	{6.01	6.11	{6.21	6.31	{6.41	6.51	X7.01	7.11	X7.21	7.31	X7.41	7.51	X8.01	8.11	...
Zehlendorf West		4.34	{4.44	4.54	{5.04	5.14	{5.24	5.34	{5.44	5.54	{6.04	6.14	{6.24	6.34	{6.44	6.54	{7.04	7.14	{7.24	7.34	{7.44	7.54	{8.04	8.14	...
Schlachtensee		4.36	{4.46	4.56	{5.06	5.16	{5.26	5.36	{5.46	5.56	{6.06	6.16	{6.26	6.36	{6.46	6.56	{7.06	7.16	{7.26	7.36	{7.46	7.56	{8.06	8.16	...
Nikolassee 102		4.39	{4.49	4.59	{5.09	5.19	{5.29	5.39	{5.49	5.59	{6.09	6.19	{6.29	6.39	{6.49	6.59	{7.09	7.19	{7.29	7.39	{7.49	7.59	{8.19	8.19	...
Bln-Wannsee 102c	an	4.42	X4.52	5.02	X5.12	5.22	X5.32	5.42	X5.52	6.02	X6.12	6.22	X6.32	6.42	X6.52	7 02	X 7.12	7.22	X7.32	7.42	X7.52	8.02	X8.12	8.22	...
n Potsdam 102	ab	*4.44*	...	...	...	*5.24*	...	...	...	*6.04*	...	...	...	*6.44*	...	...	...	*7.24*	...	...	...	*8.04*	...	...	...
n Stahnsdorf 104b	ab	...	*4.55*	...	*5.15*	...	*5.35*	...	*5.55*	...	*6.15*	...	*6.35*	...	*6.55*	...	*7.15*	...	*7.35*	...	*7.55*	...	*8.15*	...	...

(1. Fortsetzung)																					
Oranienburg 106. 107 g. 121	ab	..	6.55	...	7.15	...	7.35	...	7.55		17.55	...	18.15	...	18.35	...	18.55	..	19.15	...	...
Lehnitz		...	6.59	...	7.19	...	7.39	...	7.59	usw	17.59	...	18.19	...	18.39	...	18.59	...	19.19	...	...
Borgsdorf		...	7.03	...	7.23	...	7.43	...	8.03	alle 20 Minuten	18.03	...	18.23	...	18.43	...	19.03	...	19.23	...	...
Birkenwerder (b Berlin)		...	7.08	...	7.28	...	7.48	...	8.08	**Oranienburg**	18.08	...	18.28	...	18.48	...	19.08	...	19.28	...	...
Hohen Neuendorf (b Berlin)		...	7.13	...	7.33	...	7.53	...	8.13	ab 15, 35, 55,	18.13	...	18.33	...	18.53	...	19.13	...	19.33	...	...
Bln-Frohnau		...	7.22	...	7.42	...	8.02	...	8.22	**nach Bln-Wannsee,**	18.22	...	18.42	...	19.02	...	19.22	...	19.42	...	...
Bln-Hermsdorf		...	7.27	...	7.47	...	8.07	...	8.27		18.27	...	18.47	...	19.07	...	19.27	...	19.47	...	...
Waldmannslust		...	7.33	...	7.53	...	8.13	...	8.33		18.33	...	18.53	...	19.13	...	19.33	...	19.53	...	...
Wittenau (Nordbahn)		...	7.35	...	7.55	...	8.15	...	8.35	alle 10 Minuten	18.35	...	18.55	...	19.15	...	19.35	...	19.55	...	...
Bln-Wilhelmsruh 107		...	7.40	...	8.00	...	8.20	...	8.40	**Bln-Gesundbrunnen**	18.40	...	19.00	...	19.20	...	19.40	...	20.00	...	...
Bln-Schönholz (105)		...	7.43	...	8.03	...	8.23	...	8.43	ab 02, 12, 22, 32, 42, 52,	18.43	...	19.03	...	19.23	...	19.43	...	20.03	...	...
Wollankstraße (105)		...	7.45	...	8.05	...	8.25	...	8.45		18.45	...	19.05	...	19.25	...	19.45	...	20.05	...	...
Bornholmer Straße 103 (105)		...	7.48	...	8.08	...	8.28	...	8.48	bis	18.48	...	19.08	...	19.28	...	19.48	...	20.08	...	...
Bln Gesundbrunnen 107 (105)	an	...	7.50	...	8.10	...	8.30	...	8.50		18.50	...	19.10	..	19.30	...	19.50	...	20.10	...	...
n Westkreuz 100	ab	...	*7.52*	...	*8.12*	...	*8.32*	...	*8.52*		*18.52*	...	*19.12*	...	*19.32*	...	*19.52*	...	*20.12*	...	...
n Ostkreuz 100	ab	...	*7.58*	...	*8.18*	...	*8.38*	...	*8.58*		*18.58*	...	*19.18*	...	*19.38*	...	*19.58*	...	*20.18*	...	...
Bln Gesundbrunnen 107 (103. 105)	ab	X7.42	7.52	X8.02	8.12	8.22	8.32	8.42	8.52		18.52	19.02	19.12	19.22	19.32	19.42	19.52	20.02	20.12	20.22	...
Humboldthain		X7.44	7.54	X8.04	8.14	8.24	8.34	8.44	8.54		18.54	19.04	19.14	19.24	19.34	19.44	19.54	20.04	20.14	20.24	...
Nordbahnhof 107		7.48	7.58	8.08	8.18	8.28	8.38	8.48	8.58		18.58	19.08	19.18	19.28	19.38	19.48	19.58	20.08	20.18	20.28	...
Oranienburger Straße (105b)		7.50	8.00	8.10	8.20	8.30	8.40	8.50	9.00		19.00	19.10	19.2J	19.30	19.40	19.50	20.00	20.10	20.20	20.30	...
Bln Friedrichstraße (105b)		7.52	8.02	8.12	8.22	8.32	8.42	8.52	9.02		19.02	19.12	19.22	19.32	19.42	19.52	20.02	20.12	20.22	20 32	...
Unter den Linden (105b)		7.54	8.04	8.14	8.24	8.34	8.44	8.54	9.04	In der Zeit von 8.22 bis	19.04	19.14	19.24	19.34	19.44	19.54	20.04	20.14	20.24	20.34	...
Potsdamer Platz		7.56	8.06	8.16	8.26	8.36	8.46	8.56	9.06	14.22 enden die ab	19.06	19.16	19.26	19.36	19.46	19.56	20.06	20.16	20.26	20.36	...
Anhalter Bf		7.58	8.08	8.18	8.28	8.38	8.48	8.58	9.08	**Bln-Gesundbrunnen**	19.08	19.18	19.28	19.38	19.48	19.58	20.08	20.18	20.28	20.38	...
Großgörschenstraße		8.02	8.12	8.22	8.32	8.42	8.52	9.02	9.12	verkehrenden Züge in	19.12	19.22	19.32	19.42	19.52	20.02	20.12	20.22	20.32	20.42	...
Schöneberg	an	8.05	8.15	8.25	8.35	8.45	8.55	9.05	9.15	**Bln-Zehlendorf.**	19.15	19.25	19.35	19.45	19.55	20.05	20.15	20.25	20.35	20.45	...
n Westkreuz 100	ab	*8.12*	*8.22*	*8.32*	*8.42*	*8.52*	*9.02*	*9.12*	*9.22*		*19.22*	*19.32*	*19.42*	*19.52*	*20.02*	*20.12*	*20.22*	*20.32*	*20.42*	*20.52*	...
n Ostkreuz 100	ab	*8.08*	*8.18*	*8.28*	*8.38*	*8.48*	*8.58*	*9.08*	*9.18*	Die Züge	*19.18*	*19.28*	*19.38*	*19.48*	*19.58*	*20.08*	*20.18*	*20.28*	*20.38*	*20.48*	...
Schöneberg	ab	8.05	8.15	8.25	8.35	8.45	8.55	9.05	9.15	**Bln-Gesundbrunnen**	19.15	19.25	19.35	19.45	19.55	20.05	20.15	20.25	20.35	20.45	...
Friedenau		8.07	8.17	8.27	8.37	8.47	8.57	9.07	9.17	ab 11.22, 11.42, 12.02,	19.17	19.27	19.37	19.47	19.57	20.07	20.17	20.27	20.37	20.47	...
Feuerbachstraße		8.09	8.19	8.29	8.39	8.49	8.59	9.09	9.19	12.22, 12.42, 13.02, 13.22,	19.19	19.29	19.39	19.49	19.59	20.09	20.19	20.29	20.39	20.49	...
Bln-Steglitz		8.12	8.22	8.32	8.42	8.52	9.02	9.12	9.22	13.42, 14.02, 14.22	19.22	19.32	19.42	19.52	20.02	20.12	20.22	20.32	20.42	20.52	...
Botanischer Garten		8.14	8.24	8.34	8.44	8.54	9.04	9.14	9.24	verkehren **Sa** bis	19.24	19.34	19.44	19.54	20.04	20.14	20.24	20.34	20.44	20.54	...
Bln-Lichterfelde West		8.16	8.26	8.36	8.46	8.56	9.06	9.16	9.26	**Bln-Wannsee,**	19.26	19.36	19.46	19.56	20.06	20.16	20.26	20.36	20.46	20.56	...
Sundgauer Straße		8.19	8.29	8.39	8.49	8.59	9.09	9.19	9.29	an den übrigen Tagen bis	19.29	19.39	19.49	19.59	20.09	20.19	20.29	20.39	20.49	20.59	...
Bln-Zehlendorf 104a	an	8.21	8.31	8.41	8.51	9.01	9.11	9.21	9.31	**Bln-Zehlendorf.**	19.31	19.41	19.51	20.01	20.11	20.21	20.31	20.41	20.51	21.01	...
Bln-Zehlendorf 104a	ab	X8.21	8.31	X8.41	8.51	♦9.01	9.11	♦9.21	9.31		19 31	19.41	19.51	20.01	20.11	20.21	20.31	20.41	20.51	21.01	...
Zehlendorf West		{8.24	8.34	{8.44	8.54	{9.04	9.14	{9.24	9.34		19.34	19.44	19.54	20.04	20.14	20.24	20.34	20.44	20.54	21.04	...
Schlachtensee		{8.26	8.36	{8.46	8.56	{9.06	9.16	{9.26	9.36		19.36	19.46	19.56	20.06	20.16	20.26	20.36	20.46	20.56	21.06	...
Nikolassee 102		{8.29	8.39	{8.49	8.59	{9.09	9.19	{9.29	9.39		19.39	19.49	19.59	20.09	20.19	20.29	20.39	20.49	20.59	21.09	...
Bln-Wannsee 102c	an	X8.32	8.42	X8.52	9.02	♦9.12	9.22	♦9.32	9.42		19.42	19.52	20.02	20.12	20.22	20.32	20.42	20.52	21.02	21.12	...
n Potsdam 102	ab	...	*8.44*	...	...	...	*9.24*	...	...		...	...	*20.04*	...	...	...	*20.44*	...	...	...	...
n Stahnsdorf 104b	ab	*8.35*	...	*8.55*	*9.15*	...	*9.35*	...	*9.55*		...	*19.55*	...	*20.15*	...	*20.35*	...	*20.55*	...	*21.15*	...

Approved For Release 2002/01/18 : CIA-RDP83-00415R008700070003-5

Approved For Release 2002/01/18 : CIA-RDP83-00415R008700070003-5

104 Oranienburg – Nordsüdbahn – Bln-Wannsee

(S-Bahnverkehr, elektr Betrieb)

Alle Züge 3. Klasse

(2. Fortsetzung)

Oranienburg 106.107g.121	ab	19.35	...	19.55	...	20.15	...	20.35	...	20.55	...	21.15	...	21.35	21.55	22.15	22.35	22.55	...	23.15	23.35	23.55	0.15	0.35	0.55	...
Lehnitz	↓	19.39	...	19.59	...	20.19	...	20.39	...	20.59	...	21.19	...	21.39	21.59	22.19	22.39	22.59	...	23.19	23.39	23.59	0.19	0.39	1.59	...
Borgsdorf		19.43	...	20.03	...	20.23	...	20.43	...	21.03	...	21.23	...	21.43	22.03	22.23	22.43	23.03	...	23.23	23.43	0.03	0.23	0.43	1.03	...
Birkenwerder (b Berlin)		19.48	...	20.08	...	20.28	...	20.48	...	21.08	...	21.28	...	21.48	22.08	22.28	22.48	23.08	...	23.28	23.48	0.08	0.28	0.48	1.08	...
Hohen Neuendorf (b Berlin)		19.53	...	20.13	...	20.33	...	20.53	...	21.13	...	21.33	...	21.53	22.13	22.33	22.53	23.13	...	23.33	23.53	0.13	0.33	0.53	1.13	...
Bln-Frohnau		20.02	...	20.22	...	20.42	...	21.02	...	21.22	...	21.42	...	22.02	22.22	22.42	23.02	23.22	...	23.42	0.02	0.22	0.42	1.02	1.22	...
Bln-Hermsdorf		20.07	...	20.27	...	20.47	...	21.07	...	21.27	...	21.47	...	22.07	22.27	22.47	23.07	23.27	...	23.47	0.07	0.27	0.47	1.07	1.27	...
Waldmanslust		20.13	...	20.33	...	20.53	...	21.13	...	21.33	...	21.53	...	22.13	22.33	22.53	23.13	23.33	...	23.53	0.13	0.33	0.53	1.13	1.33	...
Wittenau (Nordbahn)		20.15	...	20.35	...	20.55	...	21.15	...	21.35	...	21.55	...	22.15	22.35	22.55	23.15	23.35	...	23.55	0.15	0.35	0.55	1.15	1.35	...
Bln-Wilhelmsruh 107		20.20	...	20.40	...	21.00	...	21.20	...	21.40	...	22.00	...	22.20	22.40	23.00	23.20	23.40	...	0.00	0.20	0.40	1.00	1.20	1.40	...
Bln-Schönholz		20.23	...	20.43	...	21.03	...	21.23	...	21.43	...	22.03	...	22.23	22.43	23.03	23.23	23.43	...	0.03	0.23	0.43	1.03	1.23	1.43	...
Wollankstraße (105)		20.25	...	20.45	...	21.05	...	21.25	...	21.45	...	22.05	...	22.25	22.45	23.05	23.25	23.45	...	0.05	0.25	0.45	1.05	1.25	1.45	...
Bornholmer Straße 103 (105)	↓	20.28	...	20.48	...	21.08	...	21.28	...	21.48	...	22.08	...	22.28	22.48	23.08	23.28	23.48	...	0.08	0.28	0.48	1.08	1.28	1.48	...
Bln Gesundbrunnen 107	an	20.30	...	20.50	...	21.10	...	21.30	...	21.50	...	22.10	...	22.30	22.50	23.10	23.30	23.50	...	0.10	0.30	0.50	1.10	1.30	1.50	...
n Westkreuz 100	ab	*20.32*	...	*20.52*	...	*21.12*	...	*21.32*	...	*21.52*	...	*22.12*	...	*22.32*	*22.52*	*23.12*	*23.42*	*0.02*	...	*0.22*	*0.42*	*1.02*	*1.22*	...	...	...
n Ostkreuz 100	ab	*20.38*	...	*20.58*	...	*21.18*	...	*21.38*	...	*21.58*	...	*22.18*	...	*22.38*	*22.58*	*23.18*	*23.48*	*0.08*	...	*0.28*	*0.48*	*1.08*	*1.28*	*1.48*	...	...
Bln Gesundbrunnen 107 (105)	ab	20.32	20.42	20.52	21.02	21.12	21.22	21.32	21.42	21.52	22.02	22.12	...	22.32	22.52	23.12	23.32	23.52	...	0.12	0.32	0.52	1.12	1.32	1.52	...
Humboldthain	↓	20.34	20.44	20.54	21.04	21.14	21.24	21.34	21.44	21.54	22.04	22.14	...	22.34	22.54	23.14	23.34	23.54	..	0.14	0.34	0.54	1.14	1.34	1.54	...
Nordbahnhof 107 (105)		20.38	20.48	20.58	21.08	21.18	21.28	21.38	21.48	21.58	22.08	22.18	...	22.38	22.58	23.18	23.38	23.58	...	0.18	0.38	0.58	1.18	1.38	1.58	...
Oranienburger Straße (105 b)		20.40	20.50	21.00	21.10	21.20	21.30	21.40	21.50	22.00	22.10	22.20	...	22.40	23.00	23.20	23.40	0.00	...	0.20	an	an	an	1.40	2.00	...
Bln Friedrichstraße (105 b)		20.42	20.52	21.02	21.12	21.22	21.32	21.42	21.52	22.02	22.12	22.22	...	22.42	23.02	23.22	23.42	0.02	...	0.22	...	...	...	1.42	2.02	...
Unter den Linden (105 b)		20.44	20.54	21.04	21.14	21.24	21.34	21.44	21.54	22.04	22.14	22.24	...	22.44	23.04	23.24	23.44	0.04	...	0.24	...	...	...	1.44	2.04	...
Potsdamer Platz (105 b)		20.46	20.56	21.06	21.16	21.26	21.36	21.46	21.56	22.06	22.16	22.26	...	22.46	23.06	23.26	23.46	0.06	...	0.26	...	...	...	1.46	2.06	...
Anhalter Bf (105 b)		20.48	20.58	21.08	21.18	21.28	21.38	21.48	21.58	22.08	22.18	22.28	...	22.48	23.08	23.28	23.48	0.08	...	0.28	...	...	...	1.48	an	...
Großgörschenstraße	↓	20.52	21.02	21.12	21.22	21.32	21.42	21.52	22.02	22.12	22.22	22.32	...	22.52	23.12	23.32	23.52	0.12	...	0.32	...	...	..	an	...	...
Schöneberg	an	20.55	21.05	21.15	21.25	21.35	21.45	21.55	22.05	22.15	22.25	22.35	...	22.55	23.15	23.35	23.55	0.15	...	0.35	...	...	...	...	...	...
n Westkreuz	ab	*21.02*	*21.12*	*21.22*	*21.32*	*21.42*	*21.52*	*22.02*	*22.12*	*22.22*	*22.32*	*22.42*	...	*23.12*	*23.32*	*23.52*	*0.12*	*0.32*	...	*0.52*	...	...	...	...	...	...
n Ostkreuz	ab	*20.58*	*21.08*	*21.18*	*21.28*	*21.38*	*21.48*	*21.58*	*22.08*	*22.18*	*22.28*	*22.38*	...	*22.58*	*23.18*	*23.38*	*23.58*	*0.18*	...	*0.38*	...	...	...	...	...	...
Schöneberg	ab	20.55	21.05	21.15	21.25	21.35	21.45	21.55	22.0	22.15	22.25	22.35	...	22.55	23.15	23.35	23.55	0.15	...	0.35	...	...	...	...	...	...
Friedenau	↓	20.57	21.07	21.17	21.27	21.37	21.47	21.57	22.07	22.17	22.27	22.37	...	22.57	23.17	23.37	23.57	0.17	...	0.37	...	...	...	...	...	...
Feuerbachstraße		20.59	21.09	21.19	21.29	21.39	21.49	21.59	22.09	22.19	22.29	22.39	...	22.59	23.19	23.39	23.59	0.19	von	0.39	...	...	...	...	...	...
Bln-Steglitz		21.02	21.12	21.22	21.32	21.42	21.52	22.02	22.12	22.22	22.32	22.42	...	23.02	23.22	23.42	0.02	0.22		0.42	...	...	...	...	...	...
Botanischer Garten		21.04	21.14	21.24	21.34	21.44	21.54	22.04	22.14	22.24	22.34	22.44	...	23.04	23.24	23.44	0.04	0.24	Doppel	0.44	...	...	...	...	...	...
Bln-Lichterfelde West		21.06	21.16	21.26	21.36	21.46	21.56	22.06	22.16	22.26	22.36	22.46	...	23.06	23.26	23.46	0.06	0.26		0.46	...	...	...	...	...	...
Sundgauer Straße	↓	21.09	21.19	21.29	21.39	21.49	21.59	22.09	22.19	22.29	22.39	22.49	...	23.09	23.29	23.49	0.09	0.29		0.49	...	...	...	...	...	...
Bln-Zehlendorf 104a	an	21.11	21.21	21.31	21.41	21.51	22.01	22.11	22.21	22.31	22.41	22.51	...	23.11	23.31	23.51	0.11	0.31		0.51	...	...	...	...	...	...
	ab	21.11	21.21	21.31	21.41	21.51	22.01	22.11	22.21	22.31	22.41	22.51	...	23.11	23.31	23.51	0.11	0.31	0.41	0.51	...	...	...	...	...	...
Zehlendorf West	↓	21.14	21.24	21.34	21.44	21.54	22.04	22.14	22.24	22.34	22.44	22.54	...	23.14	23.34	23.54	0.14	0.34	0.44	0.54	...	...	...	...	...	...
Schlachtensee		21.16	21.26	21.36	21.46	21.56	22.06	22.16	22.26	22.36	22.46	22.56	...	23.16	23.36	23.56	0.16	0.36	0.46	0.56	...	...	...	...	...	...
Nikolassee 102		21.19	21.29	21.39	21.49	21.59	22.09	22.19	22.29	22.39	22.49	22.59	...	23.19	23.39	23.59	0.19	0.39	0.49	0.59	...	...	...	...	...	...
Bln-Wannsee 102c	an	21.22	21.32	21.42	21.52	22.02	22.12	22.22	22.32	22.42	22.52	23.02	...	23.22	23.42	0.02	0.22	0.42	0.52	1.02	...	...	...	...	...	...
n Potsdam 102	ab	*21.24*	...	...	...	*22.04*	...	...	...	*22.44*	...	...	...	*23.24*	...	*0.04*	...	*0.44*	*1.24*	*1.24*	...	...	...	...	...	...
n Stahnsdorf 104b	ab	...	*21.35*	...	*21.55*	...	*22.15*	...	*22.35*	...	...	*23.15*	...	...	*23.55*	...	...	*0.45*	...	*1.05*	...	...	...	...	...	...

104 Bln-Wannsee – Nordsüdbahn – Oranienburg

(S-Bahnverkehr, elektr Betrieb)

Alle Züge 3. Klasse

RBD Berlin																												
									X		X		X		X		X		X									
Bln-Wannsee 102c	ab	...	...	...	...	4.21	4.31	4.41	X4.51	5.01	X5.11	5.21	X5.31	5.41	X5.51	6.01	X6.11	6.21	X6.31	6.41	X6.51	7.01	7.11	7.21	X7.31	7.41
Nikolassee 102	↓	...	...	...	...	4.24	4.34	4.44	4.54	5.04	5.14	5.24	5.34	5.44	5.54	6.04	6.14	6.24	6.34	6.44	6.54	7.04	7.14	7.24	7.34	7.44
Schlachtensee		...	...	...	...	4.27	4.37	4.47	4.57	5.07	5.17	5.27	5.37	5.47	5.57	6.07	6.17	6.27	6.37	6.47	6.57	7.07	7.17	7.27	7.37	7.47
Zehlendorf West		...	...	...	...	4.29	4.39	4.49	4.59	5.09	5.19	5.29	5.39	5.49	5.59	6.09	6.19	6.29	6.39	6.49	6.59	7.09	7.19	7.29	7.39	7.49
Bln-Zehlendorf 104a	an	...	...	...	...	4.33	4.43	4.53	5.03	5.13	5.23	5.33	5.43	5.53	6.03	6.13	6.23	6.33	6.43	6.53	7.03	7.13	7.23	7.33	X7.43	7.53
	ab	...	...	...	...	4.33		4.53	5.03	5.13	5.23	5.33	5.43	5.53	6.03	6.13	6.23	6.33	6.43	6.53	7.03	7.13	7.23	7.33	7.43	7.53
Sundgauer Straße	↓	...	...	...	...	4.35		4.55	5.05	5.15	5.25	5.35	5.45	5.55	6.05	6.15	6.25	6.35	6.45	6.55	7.05	7.15	7.25	7.35	7.45	7.55
Bln-Lichterfelde West		...	...	...	...	4.38		4.58	5.08	5.18	5.28	5.38	5.48	5.58	6.08	6.18	6.28	6.38	6.48	6.58	7.08	7.18	7.28	7.38	7.48	7.58
Botanischer Garten		...	...	...	...	4.40		5.00	5.10	5.20	5.30	5.40	5.50	6.00	6.10	6.20	6.30	6.40	6.50	7.00	7.10	7.20	7.30	7.40	7.50	8.00
Bln-Steglitz		...	...	...	...	4.43		5.03	5.13	5.23	5.33	5.43	5.53	6.03	6.13	6.23	6.33	6.43	6.53	7.03	7.13	7.23	7.33	7.43	7.53	8.03
Feuerbachstraße		...	...	...	...	4.45	...	5.05	5.15	5.25	5.35	5.45	5.55	6.05	6.15	6.25	6.35	6.45	6.55	7.05	7.15	7.25	7.35	7.45	7.55	8.05
Friedenau	↓	...	...	...	...	4.47	...	5.07	5.17	5.27	5.37	5.47	5.57	6.07	6.17	6.27	6.37	6.47	6.57	7.07	7.17	7.27	7.37	7.47	7.57	8.07
Schöneberg	an	...	...	...	...	4.50	...	5.10	5.20	5.30	5.40	5.50	6.00	6.10	6.20	6.30	6.40	6.50	7.00	7.10	7.20	7.30	7.40	7.50	8.00	8.10
n Westkreuz 100	ab	...	...	...	...	*4.52*	...	*5.12*	*5.22*	*5.32*	*5.42*	*5.52*	*6.02*	*6.12*	*6.22*	*6.32*	*6.42*	*6.52*	*7.02*	*7.12*	*7.22*	*7.32*	*7.42*	*7.52*	*8.02*	*8.12*
n Ostkreuz 100	ab	...	...	...	...	*4.58*	...	*5.18*	*5.28*	*5.38*	*5.48*	*5.58*	*6.08*	*6.18*	*6.28*	*6.38*	*6.48*	*6.58*	*7.08*	*7.18*	*7.28*	*7.38*	*7.48*	*7.58*	*8.08*	*8.18*
Schöneberg	ab	..	...	...	...	4.52	...	5.12	5.22	5.32	5.42	5.52	6.02	6.12	6.22	6.32	6.42	6.52	7.02	7.12	7.22	7.32	7.42	7.52	8.02	8.12
Großgörschenstraße	↓	...	...	...	...	4.55	...	5.15	5.25	5.35	5.45	5.55	6.05	6.15	6.25	6.35	6.45	6.55	7.05	7.15	7.25	7.35	7.45	7.55	8.05	8.15
Anhalter Bf		3.48	...	...	...	4.58	...	5.18	5.28	5.38	5.48	5.58	6.08	6.18	6.28	6.38	6.48	6.58	7.08	7.18	7.28	7.38	7.48	7.58	8.08	8.18
Potsdamer Platz (103 b)		3.51	...	...	4.41	5.01	...	5.21	5.31	5.41	5.51	6.01	6.11	6.21	6.31	6.41	6.51	7.01	7.11	7.21	7.31	7.41	7.51	8.01	8.11	8.21
Unter den Linden (103 b)		3.53	...	...	4.43	5.03	...	5.23	5.33	5.43	5.53	6.03	6.13	6.23	6.33	6.43	6.53	7.03	7.13	7.23	7.33	7.43	7.53	8.03	8.13	8.23
Bln Friedrichstraße (103 b)		3.55	...	...	4.45	5.05	...	5.25	5.35	5.45	5.55	6.05	6.15	6.25	6.35	6.45	6.55	7.05	7.15	7.25	7.35	7.45	7.55	8.05	8.15	8.25
Oranienburger Straße (103 b)		3.57	...	...	4.47	5.07	...	5.27	5.37	5.47	5.57	6.07	6.17	6.27	6.37	6.47	6.57	7.07	7.17	7.27	7.37	7.47	7.57	8.07	8.17	8.27
Nordbahnhof 107 (103 b)		4.00	4.10	4.30	4.50	5.10	...	5.30	5.40	5.50	6.00	6.10	6.20	6.30	6.40	6.50	7.00	7.10	7.20	7.30	7.40	7.50	8.00	8.10	8.20	8.30
Humboldthain	↓	4.03	4.13	4.33	4.53	5.13	...	5.33	5.43	5.53	6.03	6.13	6.23	6.33	6.43	6.53	7.03	7.13	7.23	7.33	7.43	7.53	8.03	8.13	8.23	8.33
Bln Gesundbrunnen 107	an	4.05	4.15	4.35	4.55	5.15	...	5.35	X5.45	5.55	X6.05	6.15	X6.25	6.35	X6.45	6.55	X7.05	7.15	X7.25	7.35	X7.45	7.55	8.05	8.15	8.25	8.35
n Westkreuz 100	ab	...	*4.22*	*4.42*	*5.02*	*5.22*	...	*5.42*	*5.52*	*6.02*	*6.12*	*6.22*	*6.32*	*6.42*	*6.52*	*7.02*	*7.12*	*7.22*	*7.32*	*7.42*	*7.52*	*8.02*	*8.12*	*8.22*	*8.32*	*8.42*
n Ostkreuz 100	ab	...	*4.28*	*4.48*	X*4.58*	X*5.18*	...	X*5.38*	*5.48*	X*5.58*	*6.08*	X*6.18*	*6.28*	X*6.38*	*6.48*	X*6.58*	*7.08*	*7.18*	*7.28*	*7.38*	*7.48*	*7.58*	*8.08*	*8.18*	*8.28*	*8.38*
Bln Gesundbrunnen 107 (105)	ab	4.06	4.16	4.36	4.56	5.16	...	5.36	...	5.56	...	6.16	...	6.36	...	6.56	...	7.16	...	7.36	...	7.56	...	8.16	...	8.36
Bornholmer Straße (105)	↓	4.08	4.18	4.38	4.58	5.18	...	5.38	...	5.58	...	6.18	...	6.38	...	6.58	...	7.18	...	7.38	...	7.58	...	8.18	...	8.38
Wollankstraße (105)		4.11	4.21	4.41	5.01	5.21	...	5.41	...	6.01	...	6.21	...	6.41	...	7.01	...	7.21	...	7.41	...	8.01	...	8.21	...	8.41
Bln-Schönholz 105		4.13	4.23	4.43	5.03	5.23	...	5.43	...	6.03	...	6.23	...	6.43	...	7.03	...	7.23	...	7.43	...	8.03	...	8.23	...	8.43
Bln-Wilhelmsruh 107		4.16	4.26	4.46	5.06	5.26	...	5.46	...	6.06	...	6.26	...	6.46	...	7.06	...	7.26	...	7.46	...	8.06	...	8.26	...	8.46
Wittenau (Nordbahn)		4.20	4.30	4.50	5.10	5.30	...	5.50	...	6.10	...	6.30	...	6.50	...	7.10	...	7.30	...	7.50	...	8.10	...	8.30	...	8.50
Waldmanslust		4.24	4.34	4.54	5.14	5.34	...	5.54	...	6.14	...	6.34	...	6.54	...	7.14	...	7.34	...	7.54	...	8.14	...	8.34	...	8.54
Bln-Hermsdorf		4.27	4.37	4.57	5.17	5.37	...	5.57	...	6.17	...	6.37	...	6.57	...	7.17	...	7.37	...	7.57	...	8.17	...	8.37	...	8.57
Bln-Frohnau	an	4.43	5.03	5.23	5.43	...	6.03	...	6.23	...	6.43	...	7.03	...	7.23	...	7.43	...	8.03	...	8.23	...	8.43	...	9.03	...
Hohen Neuendorf (b Berlin)		...	4.52	5.12	5.32	5.52	...	6.12	...	6.32	...	6.52	...	7.12	...	7.32	...	7.52	...	8.12	...	8.32	...	8.52	...	9.12
Birkenwerder (b Berlin)		...	4.56	5.16	5.36	5.56	...	6.16	...	6.36	...	6.56	...	7.16	...	7.36	...	7.56	...	8.16	...	8.36	...	8.56	...	9.16
Borgsdorf		...	5.00	5.20	5.40	6.00	...	6.20	...	6.40	...	7.00	...	7.20	...	7.40	...	8.00	...	8.20	...	8.40	...	9.00	...	9.20
Lehnitz	↓	...	5.04	5.24	5.44	6.04	...	6.24	...	6.44	...	7.04	...	7.24	...	7.44	...	8.04	...	8.24	...	8.44	...	9.04	...	9.24
Oranienburg 106.107g.121	an	...	5.09	5.29	5.49	6.09	...	6.29	...	6.49	...	7.09	...	7.29	...	7.49	...	8.09	...	8.29	...	8.49	...	9.09	...	9.29

Approved For Release 2002/01/18 : CIA-RDP83-00415R008700070003-5

Approved For Release 2002/01/18 : CIA-RDP83-00415R008700070003-5

104 Bln-Wannsee – Nordsüdbahn – Oranienburg

(S-Bahnverkehr, elektr Betrieb)

(1. Fortsetzung)

Alle Züge 3. Klasse

Bln-Wannsee 102 a	ab	X7.51	8.01	X8.11	8.21	X8.31	8.41	X8.51	9.01	X9.11	9.21	usw	18.21	18.31	18.41	18.51	19.01	19.11	19.21	19.31	19.41	...
Nikolassee 102		7.54	8.04	8.14	8.24	8.34	8.44	8.54	9.04	9.14	9.24		18.24	18.34	18.44	18.54	19.04	19.14	19.24	19.34	19.44	...
Schlachtensee		7.57	8.07	8.17	8.27	8.37	8.47	8.57	9.07	9.17	9.27		18.27	18.37	18.47	18.57	19.07	19.17	19.27	19.37	19.47	...
Zehlendorf West		7.59	8.09	8.19	8.29	8.39	8.49	8.59	9.09	9.19	9.29	alle 20 Minuten	18.29	18.39	18.49	18.59	19.09	19.19	19.29	19.39	19.49	...
Bln-Zehlendorf 104 a	an	X8.03	8.13	X8.23	8.33	X8.43	8.53	X9.03	9.13	X9.23	9.33	**Bln-Wannsee** ab 41, 01, 21	18.33	18.43	18.53	19.03	19.13	19.23	19.33	19.43	19.53	...
	ab	8.03	8.13	8.23	8.33	8.43	8.53	9.03	9.13	9.23	9.33	**nach Oranienburg**	18.33	18.43	18.53	19.03	19.13	19.23	19.33	19.43	19.53	...
Sundgauer Straße		8.05	8.15	8.25	8.35	8.45	8.55	9.05	9.15	9.25	9.35		18.35	18.45	18.55	19.05	19.15	19.25	19.35	19.45	19.55	...
Bln-Lichterfelde West		8.08	8.18	8.28	8.38	8.48	8.58	9.08	9.18	9.28	9.38	bis	18.38	18.48	18.58	19.08	19.18	19.28	19.38	19.48	19.58	...
Botanischer Garten		8.10	8.20	8.30	8.40	8.50	9.00	9.10	9.20	9.30	9.40		18.40	18.50	19.00	19.10	19.20	19.30	19.40	19.50	20.00	...
Bln-Steglitz		8.13	8.23	8.33	8.43	8.53	9.03	9.13	9.23	9.33	9.43		18.43	18.53	19.03	19.13	19.23	19.33	19.43	19.53	20.03	...
Feuerbachstraße		8.15	8.25	8.35	8.45	8.55	9.05	9.15	9.25	9.35	9.45		18.45	18.55	19.05	19.15	19.25	19.35	19.45	19.55	20.05	...
Friedenau		8.17	8.27	8.37	8.47	8.57	9.07	9.17	9.27	9.37	9.47		18.47	18.57	19.07	19.17	19.27	19.37	19.47	19.57	20.07	...
Schöneberg	an	8.20	8.30	8.40	8.50	9.00	9.10	9.20	9.30	9.40	9.50	Die Züge **Bln-Wannsee**	18.50	19.00	19.10	19.20	19.30	19.40	19.50	20.00	20.10	...
n Westkreuz 100	ab	*8.22*	*8.32*	*8.42*	*8.52*	*9.02*	*9.12*	*9.22*	*9.32*	*9.42*	*9.52*	ab 31, 51, 11 enden in	*18.52*	*19.02*	*19.12*	*19.22*	*19.32*	*19.42*	*19.52*	*20.02*	*20.12*	...
n Ostkreuz 100	ab	*8.28*	*8.38*	*8.48*	*8.58*	*9.08*	*9.18*	*9.28*	*9.38*	*9.48*	*9.58*	**Bln Gesundbrunnen.**	*18.58*	*19.08*	*19.18*	*19.28*	*19.38*	*19.48*	*19.58*	*20.08*	*20.18*	...
Schöneberg	ab	8.22	8.32	8.42	8.52	9.02	9.12	9.22	9.32	9.42	9.52		18.52	19.02	19.12	19.22	19.32	19.42	19.52	20.02	20.12	...
Großgörschenstraße		8.25	8.35	8.45	8.55	9.05	9.15	9.25	9.35	9.45	9.55		18.55	19.05	19.15	19.25	19.35	19.45	19.55	20.05	20.15	...
Anhalter Bf		8.28	8.38	8.48	8.58	9.08	9.18	9.28	9.38	9.48	9.58	In der Zeit von	18.58	19.08	19.18	19.28	19.38	19.48	19.58	20.08	20.18	...
Potsdamer Platz		8.31	8.41	8.51	9.01	9.11	9.21	9.31	9.41	9.51	10.01	9.31 bis 12.11	19.01	19.11	19.21	19.31	19.41	19.51	20.01	20.11	20.21	...
Unter den Linden		8.33	8.43	8.53	9.03	9.13	9.23	9.33	9.43	9.53	10.03	beginnen die bis	19.03	19.13	19.23	19.33	19.43	19.53	20.03	20.13	20.23	...
Bln Friedrichstraße (105 b, 103)		8.35	8.45	8.55	9.05	9.15	9.25	9.35	9.45	9.55	10.05	**Bln Gesundbrunnen**	19.05	19.15	19.25	19.35	19.45	19.55	20.05	20.15	20.25	...
Oranienburger Straße		8.37	8.47	8.57	9.07	9.17	9.27	9.37	9.47	9.57	10.07	verkehrenden Züge in	19.07	19.17	19.27	19.37	19.47	19.57	20.07	20.17	20.27	...
Nordbahnhof 107		8.40	8.50	9.00	9.10	9.20	9.30	9.40	9.50	10.00	10.10	**Bln-Zehlendorf.**	19.10	19.20	19.30	19.40	19.50	20.00	20.10	20.20	20.30	...
Humboldthain (105)		8.43	8.53	9.03	9.13	9.23	9.33	9.43	9.53	10.03	10.13		19.13	19.23	19.33	19.43	19.53	20.03	20.13	20.23	20.33	...
Bln Gesundbrunnen 107	an	8.45	8.55	9.05	9.15	9.25	9.35	9.45	9.55	10.05	10.15		19.15	19.25	19.35	19.45	19.55	20.05	20.15	20.25	20.35	...
n Westkreuz 100	ab	*8.52*	*9.02*	*9.12*	*9.22*	*9.32*	*9.42*	*9.52*	*10.02*	*10.12*	*10.22*	Die Züge **Bln-Wannsee**	*19.22*	*19.32*	*19.42*	*19.52*	*20.02*	*20.12*	*20.22*	*20.32*	*20.42*	...
n Ostkreuz 100	ab	*8.48*	*8.58*	*9.08*	*9.18*	*9.28*	*9.38*	*9.48*	*9.58*	*10.08*	*10.18*	ab 12.31, 12.51, 13.11,	*19.18*	*19.28*	*19.38*	*19.48*	*19.58*	*20.08*	*20.18*	*20.28*	*20.38*	...
Bln Gesundbrunnen 107 (105, 103)	ab	...	8.56	...	9.16	...	9.36	...	9.56	...	10.16	13.31, 13.51, 14.11, 14.31,	19.16	...	19.36	...	19.56	...	20.16	...	20.36	...
Bornholmer Straße		...	8.58	...	9.18	...	9.38	...	9.58	...	10.18	14.51, 15.11, 15.31	19.18	...	19.38	...	19.58	...	20.18	...	20.38	...
Wollankstraße (105)		...	9.01	...	9.21	...	9.41	...	10.01	...	10.21	**nach**	19.21	...	19.41	...	20.01	...	20.21	...	20.41	...
Bln-Schönholz		...	9.03	...	9.23	...	9.43	...	10.03	...	10.23	**Bln Gesundbrunnen**	19.23	...	19.43	...	20.03	...	20.23	...	20.43	...
Bln-Wilhelmsruh 107		...	9.06	...	9.26	...	9.46	...	10.06	...	10.26	beginnen **Sa**	19.26	...	19.46	...	20.06	...	20.26	...	20.46	...
Wittenau (Nordbahn)		...	9.10	...	9.30	...	9.50	...	10.10	...	10.30	in **Bln-Wannsee,**	19.30	...	19.50	...	20.10	...	20.30	...	20.50	...
Waldmannslust		...	9.14	...	9.34	...	9.54	...	10.14	...	10.34	an den übrigen Tagen	19.34	...	19.54	...	20.14	...	20.34	...	20.54	...
Bln-Hermsdorf		...	9.17	...	9.37	...	9.57	...	10.17	...	10.37	in **Bln-Zehlendorf.**	19.37	...	19.57	...	20.17	...	20.37	...	20.57	...
Bln-Frohnau		...	9.23	...	9.43	...	10.03	...	10.23	...	10.43		19.43	...	20.03	...	20.23	...	20.43	...	21.03	...
Hohen Neuendorf (b Berlin)		...	9.32	...	9.52	...	10.12	...	10.32	...	10.52		19.52	...	20.12	...	20.32	...	20.52	...	21.12	...
Birkenwerder (b Berlin)		...	9.36	...	9.56	...	10.16	...	10.36	...	10.56		19.56	...	20.16	...	20.36	...	20.56	...	21.16	...
Borgsdorf		...	9.40	...	10.00	...	10.20	...	10.40	...	11.00		20.00	...	20.20	...	20.40	...	21.00	...	21.20	...
Lehnitz		...	9.44	...	10.04	...	10.24	...	10.44	...	11.04		20.04	...	20.24	...	20.44	...	21.04	...	21.24	...
Oranienburg 106, 107 g, 121	an	...	9.49	...	10.09	...	10.29	...	10.49	...	11.09		20.09	...	20.29	...	20.49	...	21.09	...	21.29	...

(2. Fortsetzung)

Bln-Wannsee 102 a	ab	19.51	20.01	20.11	20.21	20.31	20.41	20.51	21.01	21.11	21.21	21.31	21.41	21.51	22.01	22.11	22.21	22.31	22.41	22.51	23.01	23.21	23.41	0.01	0.21	0.41
Nikolassee 102		19.54	20.04	20.14	20.24	20.34	20.44	20.54	21.04	21.14	21.24	21.34	21.44	21.54	22.04	22.14	22.24	22.34	22.44	22.54	23.04	23.24	23.44	0.04	0.24	0.44
Schlachtensee		19.57	20.07	20.17	20.27	20.37	20.47	20.57	21.07	21.17	21.27	21.37	21.47	21.57	22.07	22.17	22.27	22.37	22.47	22.57	23.07	23.27	23.47	0.07	0.27	0.47
Zehlendorf West		19.59	20.09	20.19	20.29	20.39	20.49	20.59	21.09	21.19	21.29	21.39	21.49	21.59	22.09	22.19	22.29	22.39	22.49	22.59	23.09	23.29	23.49	0.09	0.29	0.49
Bln-Zehlendorf 104 a	an	20.03	20.13	20.23	20.33	20.43	20.53	21.03	21.13	21.23	21.33	21.43	21.53	22.03	22.13	22.23	22.33	22.43	22.53	23.03	23.13	23.33	23.53	0.13	0.33	0.53
	ab	20.03	20.13	20.23	20.33	20.43	20.53	21.03	21.13	21.23	21.33	21.43	21.53	22.03	22.13	22.23	22.33	22.43	22.53	23.03	23.13	23.33	23.53	0.13	0.33	0.53
Sundgauer Straße		20.05	20.15	20.25	20.35	20.45	20.55	21.05	21.15	21.25	21.35	21.45	21.55	22.05	22.15	22.25	22.35	22.45	22.55	23.05	23.15	23.35	23.55	0.15	0.35	0.55
Bln-Lichterfelde West		20.08	20.18	20.28	20.38	20.48	20.58	21.08	21.18	21.28	21.38	21.48	21.58	22.08	22.18	22.28	22.38	22.48	22.58	23.08	23.18	23.38	23.58	0.18	0.38	0.58
Botanischer Garten		20.10	20.20	20.30	20.40	20.50	21.00	21.10	21.20	21.30	21.40	21.50	22.00	22.10	22.20	22.30	22.40	22.50	23.00	23.10	23.20	23.40	0.00	0.20	0.40	1.00
Bln-Steglitz		20.13	20.23	20.33	20.43	20.53	21.03	21.13	21.23	21.33	21.43	21.53	22.03	22.13	22.23	22.33	22.43	22.53	23.03	23.13	23.23	23.43	0.03	0.23	0.43	1.03
Feuerbachstraße		20.15	20.25	20.35	20.45	20.55	21.05	21.15	21.25	21.35	21.45	21.55	22.05	22.15	22.25	22.35	22.45	22.55	23.05	23.15	23.25	23.45	0.05	0.25	0.45	1.05
Friedenau		20.17	20.27	20.37	20.47	20.57	21.07	21.17	21.27	21.37	21.47	21.57	22.07	22.17	22.27	22.37	22.47	22.57	23.07	23.17	23.27	23.47	0.07	0.27	0.47	1.07
Schöneberg	an	20.20	20.30	20.40	20.50	21.00	21.10	21.20	21.30	21.40	21.50	22.00	22.10	22.20	22.30	22.40	22.50	23.00	23.10	23.20	23.30	23.50	0.10	0.30	0.50	1.10
n Westkreuz 100	ab	*20.22*	*20.32*	*20.42*	*20.52*	*21.02*	*21.12*	*21.22*	*21.32*	*21.42*	*21.52*	*22.02*	*22.12*	*22.22*	*22.32*	*22.42*	*22.52*											
n Ostkreuz 100	ab	*20.28*	*20.38*	*20.48*	*20.58*	*21.08*	*21.18*	*21.28*	*21.38*	*21.48*	*21.58*	*22.08*	*22.18*	*22.28*	*22.38*	*22.48*	*22.58*	*23.08*	*23.18*	*23.28*	*23.38*	*23.58*	*0.12*	*0.32*	*0.52*	*1.12*
Schöneberg	ab	20.22	20.32	20.42	20.52	21.02	21.12	21.22	21.32	21.42	21.52	22.02	22.12	22.22	22.32	22.42	22.52	23.02	23.12	23.22	23.32	23.52	0.12	0.32	0.52	1.12
Großgörschenstraße		20.25	20.35	20.45	20.55	21.05	21.15	21.25	21.35	21.45	21.55	22.05	22.15	22.25	22.35	22.45	22.55	23.05	23.15	23.25	23.35	23.55	0.15	0.35	0.55	1.15
Anhalter Bf		20.28	20.38	20.48	20.58	21.08	21.18	21.28	21.38	21.48	21.58	22.08	22.18	22.28	22.38	22.48	22.58	23.08	23.18	23.28	23.38	23.58	0.18	0.38	0.58	1.18
Potsdamer Platz		20.31	20.41	20.51	21.01	21.11	21.21	21.31	21.41	21.51	22.01	22.11	22.21	22.31	22.41	22.51	23.01	23.11	23.21	23.31	23.41	0.01	0.21	0.41	1.01	1.21
Unter den Linden		20.33	20.43	20.53	21.03	21.13	21.23	21.33	21.43	21.53	22.03	22.13	22.23	22.33	22.43	22.53	23.03	23.13	23.23	23.33	23.43	0.03	0.23	0.43	1.03	1.23
Bln Friedrichstraße (105 b, 103)		20.35	20.45	20.55	21.05	21.15	21.25	21.35	21.45	21.55	22.05	22.15	22.25	22.35	22.45	22.55	23.05	23.15	23.25	23.35	23.45	0.05	0.25	0.45	1.05	1.25
Oranienburger Straße		20.37	20.47	20.57	21.07	21.17	21.27	21.37	21.47	21.57	22.07	22.17	22.27	22.37	22.47	22.57	23.07	23.17	23.27	23.37	23.47	0.07	0.27	0.47	1.07	1.27
Nordbahnhof 107		20.40	20.50	21.00	21.10	21.20	21.30	21.40	21.50	22.00	22.10	22.20	22.30	22.40	22.50	23.00	23.10	23.20	23.30	23.40	23.50	0.10	0.30	0.50	1.10	1.30
Humboldthain (105)		20.43	20.53	21.03	21.13	21.23	21.33	21.43	21.53	an	22.13	an	22.33	an	22.53	an	23.13	an	23.33	an	23.53	0.13	0.33	an	an	an
Bln Gesundbrunnen 107	an	20.45	20.55	21.05	21.15	21.25	21.35	21.45	21.55	...	22.15	...	22.35	...	22.55	...	23.15	...	23.35	...	23.55	0.15	0.35	...	...	...
n Westkreuz 100	ab	*20.52*	*21.02*	*21.12*	*21.22*	*21.32*	*21.42*	*21.52*	*22.02*	...	*22.22*	...	*22.42*	...	*23.02*	...	*23.22*	...	*23.42*	...	*0.02*	*0.22*	*0.42*	...	...	...
n Ostkreuz 100	ab	*20.48*	*20.58*	*21.08*	*21.18*	*21.28*	*21.38*	*21.48*	*21.58*	...	*22.18*	...	*22.38*	...	*22.58*	...	*23.18*	...	*23.48*	...	*0.08*	*0.28*	*0.48*	...	...	...
Bln Gesundbrunnen 107 (105, 103)	ab	...	20.56	...	21.16	...	21.36	...	21.56	...	22.16	...	22.36	...	22.56	...	23.16	...	23.36	...	23.56	0.16	0.36	...	...	...
Bornholmer Straße		...	20.58	...	21.18	...	21.38	...	21.58	...	22.18	...	22.38	...	22.58	...	23.18	...	23.38	...	23.58	0.18	0.38	...	...	...
Wollankstraße (105)		...	21.01	...	21.21	...	21.41	...	22.01	...	22.21	...	22.41	...	23.01	...	23.21	...	23.41	...	0.01	0.21	0.41	...	...	...
Bln-Schönholz		...	21.03	...	21.23	...	21.43	...	22.03	...	22.23	...	22.43	...	23.03	...	23.23	...	23.43	...	0.03	0.23	0.43	...	...	...
Bln-Wilhelmsruh 107		...	21.06	...	21.26	...	21.46	...	22.06	...	22.26	...	22.46	...	23.06	...	23.26	...	23.46	...	0.06	0.26	0.46	...	...	...
Wittenau (Nordbahn)		...	21.10	...	21.30	...	21.50	...	22.10	...	22.30	...	22.50	...	23.10	...	23.30	...	23.50	...	0.10	0.30	0.50	...	...	...
Waldmannslust		...	21.14	...	21.34	...	21.54	...	22.14	...	22.34	...	22.54	...	23.14	...	23.34	...	23.54	...	0.14	0.34	0.54	...	...	...
Bln-Hermsdorf		...	21.17	...	21.37	...	21.57	...	22.17	...	22.37	...	22.57	...	23.17	...	23.37	...	23.57	...	0.17	0.37	0.57	...	...	...
Bln-Frohnau		...	21.23	...	21.43	...	22.03	...	22.23	...	22.43	...	23.03	...	23.23	...	23.43	...	0.03	...	0.23	0.43	1.03	...	...	...
Hohen Neuendorf (b Berlin)		...	21.32	...	21.52	...	22.12	...	22.32	...	22.52	...	23.12	...	23.32	...	23.52	...	0.12	...	0.32	0.52	1.12	...	...	...
Birkenwerder (b Berlin)		...	21.36	...	21.56	...	22.16	...	22.36	...	22.56	...	23.16	...	23.36	...	23.56	...	0.16	...	0.36	0.56	1.16	...	...	...
Borgsdorf		...	21.40	...	22.00	...	22.20	...	22.40	...	23.00	...	23.20	...	23.40	...	0.00	...	0.20	...	0.40	1.00	1.20	...	...	...
Lehnitz		...	21.44	...	22.04	...	22.24	...	22.44	...	23.04	...	23.24	...	23.44	...	0.04	...	0.24	...	0.44	1.04	1.24	...	...	...
Oranienburg 106, 107 g, 121	an	...	21.49	...	22.09	...	22.29	...	22.49	...	23.09	...	23.29	...	23.49	...	0.09	...	0.29	...	0.49	1.09	1.29	...	...	...

a bis Bln-Neukölln.

Approved For Release 2002/01/18 : CIA-RDP83-00415R008700070003-5

Approved For Release 2002/01/18 : CIA-RDP83-00415R008700070003-5

104 a Bln-Zehlendorf—Düppel und zurück

(S-Bahnverkehr, elektr Betrieb) Alle Züge 3. Klasse

RBD Berlin																						
Bln-Zehlendorf 104	ab	4.55	5.15	5.35	5.55	6.15	6.35	6.55	7.15	7.35	7.55	usw alle 20 Minuten	21.15	21.35	21.55	22.15	22.35	22.55	23.15	23.35	23.55	0.15
Düppel	an	4.59	5.19	5.39	5.59	6.19	6.39	6.59	7.19	7.39	7.59	bis	21.19	21.39	21.59	22.19	22.39	22.59	23.19	23.39	23.59	0.19

RBD Berlin																						
Düppel	ab	5.05	5.25	5.45	6.05	6.25	6.45	7.05	7.25	7.45	8.05	usw alle 20 Minuten	21.25	21.45	22.05	22.25	22.45	23.05	23.25	23.45	0.05	0.25
Bln-Zehlendorf 104	an	5.08	5.28	5 48	6.08	6.28	6.48	7.08	7.28	7.48	8.08	bis	21.28	21.48	22.08	22.28	22.48	23.08	23.28	23.48	0.08	0.28

104 b Bln-Wannsee—Stahnsdorf und zurück

(S-Bahnverkehr, elektr Betrieb) Alle Züge 3. Klasse

RBD Berlin																							
Bln-Wannsee 104, 102, 102c	ab	4.55	5.15	5.35	5.55	6.15	6.35	6.55	7.15	7.35	7.55	usw alle	21.15	21.35	21.55	22.15	22.35	♦22.55	23.15	♦23.35	23.55	0.45	1.05
Dreilinden	↓	4.58	5.18	5.38	5.58	6.13	6.38	6.58	7.18	7.38	7.58	20 Minuten	21.18	21.38	21.58	22.18	22.38	22.58	23.18	23.38	23.58	0.48	1.08
Stahnsdorf	an	5.01	5.21	5.41	6.01	6.21	6.41	7.01	7.21	7.41	8.01	bis	21.21	21.41	22.01	22.21	22.41	♦23.01	23.21	♦23.41	0.01	0.51	1.11

Die Züge Bln-Wannsee ab 9.35 und 10.15 verkehren nicht.

RBD Berlin																							
Stahnsdorf	ab	4.13	4.33	5.08	5.28	5.48	6.08	6.28	6.48	7.08	7.28	7.48	8.08	usw alle	21.78	21.48	22.08	22.28	22.48	♦23.08	23.28	♦23.48	0.08
Dreilinden	↓	4.16	4.36	5.11	5.31	5.51	6.11	6.31	6.51	7.11	7.31	7.51	8.11	20 Minuten	21 31	21.51	22.11	22.31	22.51	23.11	23.31	23.51	0.11
Bln-Wannsee 104, 102, 102c	an	4.20	4.40	5.15	5.35	5.55	6.15	6.35	6.55	7.15	7.35	7.55	8.15	bis	21.35	21.55	22.15	22.35	22.55	♦23.15	23.35	♦23.55	0.15

Die Züge Stahnsdorf ab 9.48 und 10.28 verkehren nicht.

105 Anhalter Bf—Nordsüdbahn—Velten (Mark)

(S-Bahnverkehr, elektr Betrieb) Alle Züge 3. Klasse

RBD Berlin																							
Anhalter Bf	105 b	ab	...	...	4.55	5.25	5.55	6.25	6.55	7.25	7.55	8.25		20.25	20.55	21.25	21.55	22.25	22.55	23.25	23.55	0.25
Potsdamer Platz	105 b	↓	...	...	4.57	5.27	5.57	6.27	6.57	7.27	7.57	8.27		20.27	20.57	21.27	21.57	22.27	22.57	23.27	23.57	0.27
Unter den Linden	105 b		...	...	5.00	5.30	6.00	6.30	7.00	7.30	8.00	8.30	usw	20.30	21.00	21.30	22.00	22.30	23.00	23 30	0.00	0.30
Bln Friedrichstraße	105 b		...	...	5.02	5.32	6 02	6.32	7.02	7.32	8.02	8.32		20.32	21.02	21.32	22.02	22.32	23.02	23.32	0.02	0.32
Oranienburger Straße	103, 104		...	...	5.04	5.34	6.04	6.34	7.04	7.34	8.04	8.34		20.34	21.04	21.34	22.04	22.34	23.04	23.34	0.04	0.34
Nordbahnhof 107	103, 104		4.06	4.36	5.06	5.36	6.06	6.36	7.06	7.36	8.06	8.36	alle 30 Minuten	20.36	21.06	21.36	22.06	22.36	23.06	23.36	0.06	0.36
Humboldthain		↓	4.10	4.40	5.10	5.40	6.10	6.40	7.10	7.40	8.10	8.40		20.40	21.10	21.40	22.10	22.40	23.10	23.40	0.10	0.40
Bln Gesundbrunnen 107		an	4.12	4.42	5.12	5.42	6.12	6.42	7.12	7.42	8.12	8.42		20.42	21.12	21.42	22.12	22.42	23.12	23.42	0.12	0.42
n Westkreuz	100	ab	*4.22*	*X4.52*	*5.22*	*X5.52*	*6.22*	*X6.52*	*7.22*	*7.52*	*8.22*	*8.52*	bis	*20.52*	*21.22*	*21.52*	*22.22*	*22.52*	*23.22*	*0.02*	*0.22*	*1.02*
n Ostkreuz	100	ab	*4.28*	*4.48*	*X5.18*	*5.48*	*X6.18*	*6.48*	*7.18*	*7.48*	*8.18*	*8.48*		*20.48*	*21.18*	*21.48*	*22.18*	*22.48*	*23.18*	*23.48*	*0.28*	*0.48*
Bln Gesundbrunnen 107	103, 104	ab	4.12	4.42	5.12	5.42	6.12	6.42	7.12	7.42	8.12	8.42		20.42	21.12	21.42	22.12	22.42	23.12	23.42	0.12	0.42
Bornholmer Straße	103, 104	↓	4.15	4.45	5.15	5.45	6.15	6.45	7.15	7.45	8.15	8.45		20.45	21.15	21.45	22.15	22.45	23.15	23.45	0.15	0.45
Wollankstraße	104		4.18	4.48	5.18	5.48	6.18	6.48	7.18	7.48	8.18	8.48		20.48	21.18	21.48	22.18	22.48	23.18	23.48	0.18	0.48
Bln-Schönholz	104		4.20	4.50	5.20	5.50	6.20	6.50	7.20	7.50	8.20	8.50		20.50	21.20	21.50	22.20	22.50	23.20	23.50	0.20	0.50
Bln-Reinickendorf			4.25	4.55	5.25	5.55	6.25	6.55	7.25	7.55	8.25	8.55		20.55	21.25	21.55	22.25	22.55	23.25	23.55	0.25	0.55
Wittenau (Kremm Bahn)			4.27	4.57	5.27	5.57	6.27	6.57	7.27	7.57	8.27	8.57		20.57	21.27	21.57	22.27	22.57	23.27	23.57	0.27	0.57
Eichbornstraße			4.30	5.00	5.30	6.00	6.30	7.00	7.30	8.00	8.30	9.00		21.00	21.30	22.00	22.30	23.00	23.30	0.00	0.30	1.00
Bln-Tegel			4.35	5.05	5.35	6.05	6.35	7.05	7.35	8.05	8.35	9.05		21.05	21.35	22.05	22.35	23.05	23.35	0.05	0.35	1.05
Schulzendorf (b Tegel)			4.42	5.12	5.42	6.12	6.42	7.12	7.42	8.12	8.42	9.12		21.12	21.42	22.12	22.42	23.12	23.42	0.12	0.42	1.12
Heiligensee			4.45	5.15	5.45	6.15	6.45	7.15	7.45	8.15	8.45	9.15		21.15	21.45	22.15	22.45	23.15	23.45	0.15	0.45	1.15
Hennigsdorf (Kr Osthavelland) 107 g			4.51	5.21	5.51	6.21	6.51	7.21	7.51	8.21	8.51	9.21		21.21	21.51	22.21	22.51	23.21	23.51	0.21	0.51	1.21
Hohenschöpping		↓	4.56	5.26	5.56	6.26	6.56	7.26	7.56	8.26	8.56	9.26		21.26	21.56	22.26	22.56	23.26	23.56	0.26	0.56	1.26
Velten (Mark) 105 a. 107 g. 107 k		an	5.00	5.30	6 00	6.30	7.00	7.30	8.00	8.30	9.00	9.30		21.30	22.00	22.30	23.00	23.30	24.00	0.30	1.00	1.30

105 Velten (Mark)—Nordsüdbahn—Anhalter Bf

(S-Bahnverkehr, elektr Betrieb) Alle Züge 3. Klasse

RBD Berlin																							
Velten (Mark) 105 a. 107 g. 107 k		ab	...	4.09	4.39	5.09	5.39	6.09	6.39	7.09	7.39	8.09		20.39	21.09	21.39	22.09	22.39	23.09	23.39	0.09	0.39
Hohenschöpping		↓	...	4.13	4.43	5.13	5.43	6.13	6.43	7.13	7.43	8.13		20.43	21.13	21.43	22.13	22.43	23.13	23.43	0.13	0.43
Hennigsdorf (Kr Osthavelland) 107 g			...	4.20	4.50	5.20	5.50	6.20	6.50	7.20	7.50	8.20		20.50	21.20	21.50	22.20	22.50	23.20	23.50	0.20	0.50
Heiligensee			...	4.23	4.53	5.23	5.53	6.23	6.53	7.23	7.53	8.23		20.53	21.23	21.53	22.23	22.53	23.23	23.53	0.23	0.53
Schulzendorf (b Tegel)			...	4.26	4.56	5 26	5.56	6.26	6.56	7.26	7.56	8.26	usw	20.56	21.26	21.56	22.26	22.56	23.26	23.56	0.26	0.56
Bln-Tegel			...	4.35	5.05	5.35	6.05	6.35	7.05	7.35	8.05	8.35		21.05	21.35	22.05	22.35	23.05	23.35	0.05	0.35	1.05
Eichbornstraße			...	4.39	5.09	5.39	6.09	6.39	7.09	7.39	8.09	8.39		21.09	21.39	22.09	22.39	23.09	23.39	0.09	0.39	1.09
Wittenau (Kremm Bahn)			...	4.41	5.11	5.41	6.11	6.41	7.11	7.41	8.11	8.41	alle 30 Minuten	21.11	21.41	22.11	22.41	23.11	23.41	0.11	0.41	1.11
Bln-Reinickendorf			...	4.44	5.14	5.44	6.14	6.44	7.14	7.44	8.14	8.44		21.14	21.44	22.14	22.44	23.14	23.44	0.14	0.44	1.14
Bln-Schönholz	104		...	4.49	5.19	5.49	6.19	6.49	7.19	7.49	8.19	8.49		21.19	21.49	22.19	22.49	23.19	23.49	0.19	0.49	1.19
Wollankstraße	104		...	4.52	5.22	5.52	6.22	6.52	7 22	7.52	8.22	8.52	bis	21.22	21.52	22.22	22.52	23.22	23.52	0.22	0.52	1.22
Bornholmer Straße	103, 104	↓	...	4.55	5.25	5.55	6.25	6.55	7.25	7.55	8.25	8.55		21.25	21.55	22.25	22.55	23.25	23.55	0.25	0.55	1.25
Bln Gesundbrunnen 107	103, 104	an	...	4.58	5.28	5.58	6.28	6.58	7.28	7.58	8.28	8.58		21.28	21.58	22.28	22.58	23.28	23.58	0.28	0.58	1.28
n Westkreuz	100	ab	...	*5.02*	*X5.32*	*6.02*	*X6.32*	*7.02*	*7.32*	*8.02*	*8.32*	*9.02*		*21.32*	*22.02*	*22.32*	*23.02*	*23.42*	*0.02*	*0.42*	*1.02*	...
n Ostkreuz	100	ab	..	*5.08*	*X5.38*	*6.08*	*X6.38*	*7.08*	*7.38*	*8.08*	*8.38*	*9.08*		*21.38*	*22.08*	*22.38*	*23.08*	*23.48*	*0.08*	*0.48*	*1.08*	...
Bln Gesundbrunnen 107		ab	...	4.58	5.28	5.58	6.28	6.58	7.28	7.58	8.28	8.58		21.28	21.58	22.28	22.58	23.28	23.58	0.28	0.58	1.28
Humboldthain		↓	...	5.00	5.30	6.00	6.30	7.00	7.30	8.00	8.30	9.00		21.30	22.00	22.30	23.00	23.30	0.00	0.30	1.00	1.30
Nordbahnhof 107			4.33	5.03	5.33	6.03	6.33	7.03	7.33	8.03	8.33	9.03		21.33	22.03	22.33	23.03	23.33	0.03	0.33	1.03	1.33
Oranienburger Straße	103, 104		4.35	5.05	5.35	6.05	6.35	7.05	7.35	8.05	8.35	9.05		21.35	22.05	22.35	23.05	23.35	0.05	an	an	an
Bln Friedrichstraße	105 b; 103, 104		4.37	5.07	5.37	6.07	6.37	7.07	7.37	8.07	8.37	9.07		21.37	22.07	22.37	23.07	23.37	0.07	...	...	...
Unter den Linden			4.39	5.09	5.39	6.09	6.39	7.09	7.39	8.09	8.39	9.09		21.39	22.09	22.39	23.09	23.39	0.09	...	...	...
Potsdamer Platz		↓	4.41	5.11	5.41	6.11	6.41	7.11	7.41	8.11	8.41	9.11		21.41	22.11	22.41	23.11	23.41	0.11	...	...	...
Anhalter Bf		an	4.44	5.14	5.44	6.14	6.44	7.14	7.44	8.14	8.44	9.14		21.44	22.14	22.44	23.14	23.44	0.14	...	...	...

105 a Velten (Mark)—Kremmen

Alle Züge 3. Klasse

Zug Nr RBD Berlin		3353	3391	X3359	3365	745	X3369	3395	3377	3379	749	3385	3399
Berlin Anh Bf 105	ab	...	*5.25*	*6.55*	*9.55*	*11.25*	*11.55*	*13.55*	*15.25*	*17.25*	*18.25*	*19.55*	*21.55*
Berlin Nordbf 105	ab	*4.06*	*5.36*	*7.06*	*10.06*	*11.36*	*12.05*	*14.06*	*15.36*	*17.36*	*18.36*	*20.06*	*22.06*
Velten (Mark) 107 g, k	ab	5.14	6.40	X8.34	11.34	13.04	X13.34	15.34	17.04	■18.39	20.04	21.34	23.04
Bärenklau	↓	5.20	6.46	8.40	11.40	13.10	13.40	15.40	17.10	18.45	20.10	21.40	23.10
Vehlefanz		5.26	6.52	8.46	11.46	13 16	13.46	15.46	17.16	18.55	20.16	21.46	23.16
Schwante		5.31	6.57	8.51	11.51	13.21	13.51	15.51	17.21	19.00	20.21	21.51	23.21
Kremmen 106	an	5.38	7.04	X8.58	11.58	13.28	X13.58	15.58	17.28	■19.07	20.28	21.58	23.28
Neuruppin 121 m	an	...	8.15	...	...	14.30	...	17.10	...	...	21.30	...	0.26
Wittstock 121 m	an	...	...	...	...	15.46	...	...	...	...	22.43	...	...
Meyenburg 121 m	an	...	...	...	...	17.23	...	...	...	...	...	...	...

Zug Nr RBD Berlin		3390	3354	738	742	X3364	3366	3370	3394	3378	748	3384	3386
Berlin Anh Bf 105	an	*6.14*	*7.44*	*8.44*	*11.14*	*12.14*	*13.44*	*15.44*	*16.14*	*19.14*	*20.14*	*22.14*	*23.44*
Berlin Nordbf 105	an	*6.03*	*7.33*	*8.33*	*11.03*	*12.03*	*13.33*	*15.33*	*16.03*	*19.03*	*20.03*	*22.03*	*23.33*
Velten (Mark) 107 g, k	an	4.52	6.23	7.33	10.03	X11.03	12.33	14.33	15.03	■18.03	19.04	21.03	22.33
Bärenklau	↑	4.47	6.18	7.28	9.58	10.58	12.28	14.28	14.58	17.58	18.59	20.58	22.28
Vehlefanz		4.41	6.12	7.22	9.52	10.52	12.22	14.22	14.52	17.52	18.53	20.52	22.22
Schwante		4.36	6.07	7.17	9.47	10 47	12.17	14.17	14.47	17.47	18.48	20.47	22.17
Kremmen 106	ab	4.28	5.59	7.09	9.39	X10.39	12.09	14.09	14 39	■17.39	18.40	20.39	22.09
Neuruppin 121 m	ab	3.21	...	6.02	8.30	...	...	...	13.30	...	17.38	...	...
Wittstock 121 m	ab	...	...	4.30	7.14	...	...	...	10.34	...	16.24	...	...
Meyenburg 121 m	ab	...	...	...	5.42	...	...	...	...	...	14.47	...	...

■ X außer So.

Approved For Release 2002/01/18 : CIA-RDP83-00415R008700070003-5

Approved For Release 2002/01/18 : CIA-RDP83-00415R008700070003-5

105b Nordbahnhof–Nordsüdbahn–Rangsdorf (S-Bahnverkehr, elektr Betrieb)

Alle Züge 3. Klasse

RBD Berlin																			
Nordbahnhof 107 (104, 105)	ab	3.46	4 26	5.06	5.46	6.26	7.06	7.46	8.26		19.06	19.46	20.26	21.06	21.46	22.26	23.06	23.46	0.26	...
Oranienburger Straße (104, 105)		3.48	4.28	5.08	5.48	6.28	7.08	7.48	8.28		19.08	19.48	20.28	21.08	21.48	22.28	23.08	23.48	0.28	...
Berlin Friedrichstraße (104, 105)		3.50	4.30	5.10	5.50	6.30	7.10	7.50	8.30		19.10	19.50	20.30	21.10	21.50	22.30	23.10	23.50	0.30	..
Unter den Linden (105) 103		3.51	4.31	5.11	5.51	6.31	7.11	7.51	8.31		19.11	19.51	20.31	21.11	21.51	22.31	23.11	23.51	0.31	...
Potsdamer Platz (105) 103		3.54	4.34	5.14	5.54	6.34	7.14	7.54	8.34	usw	19.14	19.54	20.34	21.14	21.54	22.34	23.14	23.54	0.34	...
Anhalter Bf (105) 103		3.56	4.36	5.16	5.56	6.36	7.16	7.56	8.36	alle 40 Minuten	19.16	19.56	20.36	21.16	21.56	22.36	23.16	23.56	0.36	...
Yorckstraße	↓	4.00	4.40	5.20	6.00	6.40	7.20	8.00	8.40		19.20	20.00	20.40	21.20	22.00	22.40	23.20	0.00	0.40	...
Papestraße	an	4.03	4.43	5.23	6.03	6.43	7.23	8.03	8.43		19.23	20.03	20.43	21.23	22.03	22.43	23.23	0.03	0.43	...
n Westkreuz 100	ab	*4.08*	*4.48*	*5.28*	*6.08*	*6.48*	*7.28*	*8.08*	*8.48*		*19.28*	*20.08*	*20.48*	*21.28*	*22.08*	*22.48*	*23.28*	*0.08*	*0.48*	...
n Ostkreuz 100	ab	*4.22*	*5.02*	X*5.32*	X*6.12*	X*6.52*	X*7.32*	*8.12*	*8.52*	bis	*19.32*	*20.12*	*20.52*	*21.32*	*22.12*	*23.02*	*23.42*	*0.22*	...	...
Papestraße (103)	ab	4.05	4.45	5.25	6.05	6.45	7.25	8.05	8.45		19.25	20.05	20.45	21.25	22.05	22.45	23.27	0.05	0.45	...
Priesterweg (103)		4.08	4.48	5.28	6.08	6.48	7.28	8.08	8.48		19.28	20.08	20.48	21.28	22.08	22.48	23.30	0.08	0.48	...
Mariendorf		4.11	4.51	5.31	6.11	6.51	7.31	8.11	8.51		19.31	20.11	20.51	21.31	22.11	22.51	23.33	0.11	0.51	...
Marienfelde		4.15	4.55	5.35	6.15	6.55	7.35	8.15	8.55		19.35	20.15	20.55	21.35	22.15	22.55	23.37	0.15	0.55	...
Buckower Chaussee		4.19	4.59	5.39	6.19	6.59	7.39	8.19	8.59		19.39	20.19	20.59	21.39	22.19	22.59	23.41	0.19	0.59	...
Lichtenrade	↓	4.23	5.03	5.43	6.23	7.03	7.43	8.23	9.03		19.43	20.23	21.03	21.43	22.23	23.03	23.45	0.23	1.03	...
Mahlow	an	4.28	5.08	5.48	6.28	7.08	7.48	8.28	9.08		19.48	20.28	21.08	21.48	22.28	23.08	23.50	0.28	1.08	...
	ab	4.30	5.10	5.50	6.30	7.10	7.50	8.30	9.10		19.50	20.30	21.10	21.50	22.30	23.10	23.50	0.30	1.10	...
Blankenfelde (Kr Teltow)		4.34	5.14	5.54	6.34	7.14	7.54	8.34	9.14		19.54	20.34	21.14	21.54	22.34	23.14	23.54	0.34	1.14	...
Dahlewitz	↓	4.36	5.26	5.56	6.36	7.16	7.56	8.36	9.16		19.56	20.36	21.16	21.56	22.36	23.16	23.56	0.36	1.16	...
Rangsdorf 105c	an	4.41	5.21	6.01	6.41	7.21	8.01	8.41	9.21		20.01	20.41	21.21	22.01	22.41	23.21	0.01	0.41	1.21	...

105b Rangsdorf–Nordsüdbahn–Nordbahnhof (S-Bahnverkehr, elektr Betrieb)

Alle Züge 3. Klasse

RBD Berlin																					
Rangsdorf 105c	ab	...	...	4.18	4.58	5.38	6.18	6.58	7.38	8.18		18.58	19.38	20.18	20.58	21.38	22.18	22.58	23.32	0.18	...
Dahlewitz		...	...	4 23	5.03	5.43	6.23	7.03	7.43	8.23		19.03	19.43	20.23	21.03	21.43	22.23	23.03	23.37	0.23	...
Blankenfelde (Kr Teltow)	↓	...	...	4.26	5.06	5.46	6.26	7.06	7.46	8.26		19.06	19.46	20.26	21.06	21.46	22.26	23.06	23.40	0.26	...
Mahlow	an	...	...	4.29	5.09	5.49	6.29	7.09	7.49	8.29		19.09	19.49	20.29	21.09	21.49	22.29	23.09	23.43	0.29	...
	ab	...	3.50	4.30	5.10	5.50	6.30	7.10	7.50	8.30		19.10	19.50	20.30	21.10	21.50	22.30	23 10	23.50	0.30	...
Lichtenrade		...	3.55	4.35	5.15	5.55	6.35	7.15	7.55	8.35	usw	19.15	19.55	20.35	21.15	21.55	22.35	23.15	23.55	0.35	...
Buckower Chaussee		...	3.59	4.39	5.19	5.59	6.39	7.19	7.59	8.39	alle 40 Minuten	19.19	19.59	20.39	21.19	21.59	22.39	23.19	23.59	0.39	...
Marienfelde		...	4.02	4.42	5.22	6.02	6.42	7.22	8.02	8.42		19.22	20.02	20.42	21.22	22.02	22.42	23.22	0.02	0.42	...
Mariendorf		...	4.07	4.47	5.27	6.07	6.47	7.27	8.07	8.47		19.27	20.07	20.47	21.27	22.07	22.47	23.27	0.07	0.47	...
Priesterweg (103)	↓	...	4.10	4.50	5.30	6.10	6.50	7.30	8.10	8.50		19.30	20.10	20.50	21.30	22.10	22.50	23.30	0.10	0.50	...
Papestraße (103)	an	...	4.13	4.53	5.33	6.13	6.53	7.33	8.13	8.53	bis	19.33	20.13	20.53	21.33	22.13	22.53	23.33	0.13	0.53	...
n Westkreuz 100	ab	...	*4.18*	X*4.58*	X*5.38*	X*6.18*	*6.58*	*7.38*	*8.18*	*8.58*		*19.38*	*20.18*	*20.58*	*21.38*	*22.18*	*23.08*	*23.48*	*0.28*	*1.08*	...
n Ostkreuz 100	ab	...	*4.22*	*5.02*	*5.42*	*6.22*	*7.02*	*7.42*	*8.22*	*9.02*		*19.42*	*20.22*	*21.02*	*21.42*	*22.22*	*23.02*	*23.42*	*0.22*	...	...
Papestraße	ab	...	4.15	4.55	5.35	6.15	6.55	7.35	8.15	8.55		19.35	20.15	20.55	21.35	22.15	22.55	23.35	0.15	0.55	...
Yorckstraße		...	4.18	4.58	5.38	6.18	6.58	7.38	8.18	8.58		19.38	20.18	20.58	21.38	22.18	22.58	23.38	0.18	0.58	...
Anhalter Bf		...	4.21	5.01	5.41	6.21	7.01	7.41	8.21	9.01		19.41	20.21	21.01	21.41	22.21	23.01	23.41	0.21	1.01	...
Potsdamer Platz (104, 105) 103		...	4.24	5.04	5.44	6.24	7.04	7.44	8.24	9.04		19.44	20.24	21.04	21.44	22.24	23.04	23.44	0.24	1.04	...
Unter den Linden (104, 105) 103		...	4.26	5 06	5.46	6.26	7.06	7.46	8.26	9.06		19.46	20.26	21.06	21.46	22.26	23.06	23.46	0.26	1.06	...
Berlin Friedrichstraße (104, 105) 103		...	4.28	5.08	5.48	6.28	7.08	7.48	8.28	9.08		19.48	20.28	21.08	21.48	22.28	23.08	23.48	0.26	1.08	...
Oranienburger Straße (105)	↓	...	4.30	5.10	5.50	6.30	7.10	7.50	8.30	9.10		19.50	20.30	21.10	21.50	22.30	23.10	23.50	0.30	1.10	...
Nordbahnhof 107 (105)	an	...	4.33	5.13	5.53	6.33	7.13	7.53	8.33	9.13		19.53	20.33	21.13	21.53	22.33	23.13	23.53	0.33	1.13	...

105c Rangsdorf–Zossen–Wünsdorf (Kr Teltow) (S-Bahnverkehr)

Alle Züge 3. Klasse

Bln Friedrichstr 105b	ab		*4.30*		*5.50*		*7.10*	*8.30*	*10.30*		*12.30*		*13.50*	*15.10*		*16.30*		*17.50*		*19.50*		*21.10*	*22.30*	
RBD Berlin			2408		2414		2418	2422	2432		2438		2444	2450		2454		2462		2468		2474	318	
Rangsdorf 105b	ab	...	5.34	...	7.01	...	8.14	9.29	11.31	...	13.26	...	14.46	■16.17	...	17.33	...	19.07	...	20.56	...	22 16	d23.32	...
Dabendorf	↓	...	5.44	...	7.10	...	8.27	9.39	11.41	...	13.36	...	14.56	16.27	...	17.43	...	19.17	...	21.06	...	22.26	23.40	...
Zossen	an	...	5.48	...	7.14	...	8.31	9.43	11.45	...	13.40	...	15.00	■16.30	...	17.47	...	19.21	...	21.10	...	22.30	23.43	...
Jüterbog 107e	an	...	*7.24*	...	...	...	*10.35*	...	*14.07*	...	...	...	...	...	...	*19.15*	...	*21.16*	...	*23.27*	...	...	...	...
Zossen (163)	ab	...	5.56	...	7.16	...	...	9.44	11.46	...	13.42	...	15.02	...	...	17.49	..	19.23	...	21.11	...	22.31	23.44	...
Wünsdorf (Kr Teltow) (163)	an	...	6.14	...	7.25	...	...	9.53	11.55	...	13.51	...	15.11	...	...	17.58	...	19.32	...	21.20	...	22.40	23.52	...

d Fernzug, für Reisende mit S-Bahnkarten zugelassen.

105c Wünsdorf (Kr Teltow)–Zossen–Rangsdorf (S-Bahnverkehr)

Alle Züge 3. Klasse

RBD Berlin			2407		2413	2417	2423		2431		2437		2441	2451		2455		2461		2467		2473	2481	
Wünsdorf (Kr Teltow) (163)	ab	...	5.00	...	6.26	...	8.55	...	10.54	...	12.24	...	14.09	...	...	16.46	...	18.08	...	20.20	...	21.40	23.28	...
Zossen (163)	an	...	5.09	...	6.35	...	9.04	...	11.03	...	12.33	...	14.18	...	...	16.55	...	18.17	...	20.29	...	21.49	23.37	...
Jüterbog 107e	ab	...	...	...	*4.37*	5.53	...	...	...	...	...	...	*11.35*	...	...	...	...	*16.18*	...	...	...	*20.20*	...	...
Zossen	ab	...	5.11	...	6.37	7.18	9.06	...	11.05	...	12.35	...	14.20	■15.50	...	17.03	...	18.24	...	20.30	...	21.50	0.02	...
Dabendorf	↓	...	5.16	...	6.42	7.23	9.11	...	11.10	...	12.40	...	14.25	15.55	...	17.08	...	18.29	...	20.35	...	21.55	0.07	...
Rangsdorf 105b	an	...	5.25	...	6.52	7.32	9.20	...	11.19	...	12.49	...	14.34	■16.04	...	17.17	...	18.38	...	20.44	...	22.04	0.16	...
Bln Friedrichstr 105b	an		*6.28*		*7.48*	*8.28*	*10.28*		*12.28*		*13.48*		*15.48*	*17.08*		*18.28*		*19.48*		*21.48*		*23.08*	1.08	

■ X außer Sn.

Ohne eigenhändige Unterschrift des Inhabers sind Zeitkarten nicht gültig!

- Bei Benutzung einer solchen ungültigen Karte wird vom Reisenden ein **Fahrpreiszuschlag von 10.– DM** in der 3. Klasse, von **20.– DM** in der 2. Klasse erhoben.

Approved For Release 2002/01/18 : CIA-RDP83-00415R008700070003-5

Approved For Release 2002/01/18 : CIA-RDP83-00415R008700070003-5

106 Oranienburg–Kremmen–Nauen–Wildpark–Beelitz Stadt–Jüterbog

Alle Züge 3. Klasse

km	RBD Berlin Zug Nr		3114	2970	2972	2974		2976	2980		2978		2982		2984		2986		2988		2992	
0,0	**Oranienburg** 104. 107 g. 121	ab	...	...	...	...	...	6.35	...	...	9.00	...	...	...	12.38	...	...	...	16.58	...	...	...
7,2	Germendorf	↓	...	...	...	...	...	6.45	...	...	9.11	...	...	...	12.49	...	...	...	17.10	...	...	...
17,6	**Kremmen** 121 m	an	...	...	...	...	...	6.58	...	...	9.24	...	...	...	13.02	...	...	...	17.23	...	...	...
	Velten (Mark) 105 a	an	...	...	...	...	...	*7.33*	...	...	*10.03*	...	...	...	*14.33*	...	...	...	■*18.03*	...	...	...
	Velten (Mark) 105 a	ab	...	...	...	*6.14*	...	*6.40*	...	...	X *8.34*	...	...	...	*11.34*	...	...	...	*17.04*	...	...	...
17,6	**Kremmen** 121 m	ab	...	...	...	6.10	...	7.08	...	...	9.35	...	...	...	13.06	...	...	...	17.33	...	...	...
23,9	Flatow (Kr Osthavelland)	↓	...	...	...	6.19	...	7.17	...	...	9.44	...	...	...	13.16	...	...	...	17.43	...	...	...
28,6	Börnicke	↓	...	...	...	6.27	...	7.24	...	...	9.52	...	...	...	13.24	...	...	...	17.51	...	...	...
31,9	Klenberg	↓	...	...	...	6.33	...	7.30	...	...	9.58	...	...	...	13.31	...	...	...	17.58	...	...	...
38,2	**Nauen** 107 k. m. q. 110	an	...	...	...	6.41	...	7.38	...	...	10.06	...	...	...	13.40	...	...	...	18.07	...	...	...
	Spandau West 101 c	an	...	...	...	...	...	*8.58*	...	...	*11.19*	...	...	...	*16.01*	...	...	...	*19.32*	...	...	...
	Spandau West 101 c	ab	...	...	...	*4.19*	...	*6.23*	...	...	...	...	...	...	*13.05*	...	*15.00*	...	*17.48*	...	...	...
38,2	**Nauen** 107 k. m. q. 110	ab	...	...	...	5.20	...	7.52	...	...	...	...	...	...	14.00	...	16.04	...	18.33	...	...	...
42,9	Bredow (Kr Osthavelland)	↓	...	...	...	5.28	...	8.00	...	...	...	...	...	...	14.08	...	16.54	...	18.41	...	...	...
47,9	**Wustermark** 208	an	...	...	...	5.34	...	8.07	...	...	...	...	...	...	14.15	...	17.00	...	18.48	...	...	...
	Spandau West 101 d	an	...	...	...	*6.34*	...	*9.15*	...	...	...	...	...	...	*15.21*	...	*18.35*	...	*19.42*	...	...	...
	Spandau West 101 d	ab	...	...	...	*0.05*	...	*7.19*	...	...	...	...	...	...	*13.11*	...	*16.22*	...	*18.10*	...	...	...
47,9	**Wustermark** 208	ab	...	...	...	5.35	...	8.08	...	...	...	...	...	...	14.16	...	17.10	...	18.49	...	...	...
53,2	Priort	↓	...	...	...	5.47	...	8.20	...	...	...	...	...	...	14.28	...	17.22	...	19.01	...	...	...
57,9	Satzkorn	↓	...	...	...	5.55	...	8.28	...	...	...	...	...	...	14.36	...	17.30	...	19.09	...	...	...
60,4	Marquardt	↓	...	...	...	6.00	...	8.33	...	...	...	...	...	...	14.41	...	17.35	...	19.14	...	...	...
62,8	Bornim-Grube	↓	...	...	...	6.05	...	8.38	...	...	...	...	...	...	14.46	...	17.40	...	19.19	...	...	...
65,6	Golm	↓	...	...	...	6.11	...	8.44	...	...	...	...	...	...	14.52	...	17.46	...	19.25	...	...	...
69,5	**Wildpark** 207	an	...	...	...	6.16	...	8.50	...	...	...	...	...	...	14.59	...	17.53	...	19.31	...	...	...
	Potsdam 102 b	an	...	...	...	*6.50*	...	9.25	...	...	...	...	...	...	*15.47*	...	*19.30*	...	*21.28*	...	...	...
	Potsdam 102 b	ab	...	...	5.00	*6.23*	...	...	10.15	...	...	...	*13.23*	...	*14.23*	...	*17.09*	...	*18.33*	...	*20.05*	...
69,5	**Wildpark** 207	ab	...	...	5.21	7.28	...	...	10.47	...	...	...	13.47	...	15.11	...	17.55	...	19.34	...	22.05	...
75,3	Caputh-Geltow	↓	...	...	5.30	7.37	...	...	10.56	...	...	...	13.56	...	15.25	...	18.04	...	19.42	...	22.14	...
76,4	Schwielowsee	↓	...	...	5.34	7.41	...	...	11.00	...	...	...	14.00	...	15.29	...	18.08	...	19.46	...	22.18	...
80,7	Ferch-Lienewitz	↓	...	...	5.42	7.48	...	...	11.08	...	...	...	14.08	...	15.37	...	18.16	...	19.54	...	22.26	...
88,3	**Beelitz Stadt**	an	...	...	5.54	7.59	...	...	11.20	...	...	...	14.20	...	15.49	...	18.28	...	20.06	...	22.38	...
	Seddin 102 c	an	...	...	*6.09*	*8.22*	...	...	*11.50*	...	...	...	*14.55*	...	*16.37*	...	*18.54*	...	*20.19*	...	*22.52*	...
	Seddin 102 c	ab	...	...	*5.24*	*7.30*	...	...	*11.16*	...	...	...	*14.16*	...	*16.02*	...	*18.24*	...	*19.26*	...	*23.15*	...
88,3	**Beelitz Stadt**	ab	...	...	5.56	8.05	...	...	11.31	...	...	...	14.32	...	16.16	...	18.39	...	20.10	...	23.29	...
92,3	Elsholz	↓	...	Von	6.03	8.12	...	...	11.38	...	...	...	14.39	...	16.23	...	18.46	...	20.17	...	23.36	...
96,0	Buchholz (Zauche)	↓	...	Belzig	6.11	8.20	...	...	11.46	...	...	...	14.47	...	16.31	...	18.54	...	20.25	...	23.44	...
		an	...	5.10	6.26	8.35	...	...	12.01	...	...	...	15.02	...	16.46	...	19.09	...	20.40	...	23.59	...
108,4	**Treuenbrietzen** 208 h	ab	...	5.22	6.27	8.36	...	...	12.02	...	...	...	15.03	...	16.47	...	19.10	...	20.41	...	0.00	...
110,6	Treuenbrietzen Landesanstalt	↓	...	5.27	6.32	8.41	...	...	12.07	...	...	...	15.08	...	16.52	...	19.15	...	20.46	...	0.05	...
113,2	Frohnsdorf	↓	...	5.33	6.38	8.47	...	...	12.13	...	...	...	15.14	...	16.58	...	19.21	...	20.52	...	0.11	...
116,8	Tiefenbrunnen	↓	...	5.40	6.45	8.54	...	...	12.20	...	...	...	15.21	...	17.05	...	19.28	...	20.59	...	0.18	...
121,1	Jüterbog Altes Lager	↓	...	a6.07	6.53	9.02	...	...	12.28	...	...	...	15.29	...	17.13	...	19.36	...	21.07	...	0.26	...
128,3	**Jüterbog** 105 d. 163 d. 180	an	...	6.21	7.06	9.15	...	...	12.41	...	...	...	15.42	...	17.26	...	19.49	...	21.20	...	0.39	...

a Ankunft 5.47 ■ X außer Sa.

106 Jüterbog–Beelitz Stadt–Wildpark–Nauen–Kremmen–Oranienburg

Alle Züge 3. Klasse

km	RBD Berlin Zug Nr		2973	2971	3117	2975		2977		2979		2981	2985		2983		2987		2989		2991	2993	
0,0	**Jüterbog** 105 d. 163 d. 180	ab	...	...	7.10	4.40	...	6.35	...	10.16	...	13.20	...	...	14.54	...	16.40	...	...	...	21.32	23.52	...
7,2	Jüterbog Altes Lager	↑	...	...	7.35	4.54	...	6.56	...	10.29	...	13.34	...	...	15.08	...	16.54	...	...	...	21.45	0.06	...
11,5	Tiefenbrunnen	↑	...	...	7.43	5.02	...	7.04	...	10.37	...	13.42	...	...	15.23	...	17.06	...	...	...	21.53	0.20	...
15,1	Frohnsdorf	↑	...	...	7.50	5.09	...	7.11	...	10.44	...	13.49	...	...	15.30	...	17.13	...	...	...	22.00	0.27	...
17,7	Treuenbrietzen Landesanstalt	↑	...	...	7.56	5.15	...	7.17	...	10.50	...	13.55	...	...	15.36	...	17.19	...	...	...	22.06	0.33	...
		an	...	...	8.00	5.19	...	7.21	...	10.54	...	13.59	...	...	15.40	...	17.23	...	...	...	22.10	0.37	...
19,9	**Treuenbrietzen** 208 h	ab	...	...	8.10	5.20	...	7.22	...	10.55	...	14.00	...	...	15.41	...	17.24	...	...	...	22.11	0.38	...
32,3	Buchholz (Zauche)	↓	...	...	nach	5.36	...	7.38	...	11.10	...	14.16	...	...	15.57	...	17.40	...	...	...	22.26	0.54	...
36,3	Elsholz	↓	...	...	Belzig	5.44	...	7.46	...	11.18	...	14.24	...	...	16.05	...	17.48	...	...	...	22.34	1.04	...
40,0	**Beelitz Stadt**	an	...	...	...	5.50	...	7.52	...	11.24	...	14.29	...	...	16.11	...	17.54	...	...	...	22.40	1.10	...
	Seddin 102 c	an	...	...	...	*6.09*	...	*8.22*	...	*11.50*	...	*14.55*	...	...	*16.37*	...	*18.54*	...	...	...	*22.52*	...	...
	Seddin 102 c	ab	...	...	...	*5.24*	...	*7.30*	...	*11.16*	...	*14.16*	...	...	*16.02*	...	...	...	...	...	*23.15*	...	...
40,0	**Beelitz Stadt**	ab	...	4.33	...	6.05	...	8.02	...	11.30	...	14.34	...	...	16.17	...	17.57	...	...	...	23.31	...	...
47,6	Ferch-Lienewitz	↓	...	4.46	...	6.18	...	8.15	...	11.42	...	14.46	...	...	16.29	...	a18.20	...	...	...	23.43	...	...
51,9	Schwielowsee	↓	...	4.53	...	6.26	...	8.23	...	11.50	...	14.54	...	...	16.37	...	18.28	...	...	...	23.51	...	...
53,0	Caputh-Geltow	↓	...	4.57	...	6.30	...	8.27	...	12.04	...	14.58	...	...	16.41	...	18 32	...	...	...	23.56	...	...
58,8	**Wildpark** 207	an	...	5.05	...	6.38	...	8.36	...	12.12	...	15.07	...	...	16.50	...	18.40	...	...	...	0.04	...	...
	Potsdam 102 b	an	...	*5.34*	...	7.01	...	*9.25*	...	*13.18*	...	*15.47*	...	...	*18.00*	...	*19.30*	...	...	...	0.34	...	...
	Potsdam 102 b	ab	...	*6.23*	...	...	...	*8.28*	...	*11.05*	...	...	...	...	*17.09*	...	...	...	*20.05*	...	...	...	...
58,8	**Wildpark** 207	ab	...	6.44	...	...	...	8.53	...	12.48	...	...	...	...	18.00	...	...	...	20.50	...	...	...	...
62,7	Golm	↓	...	6.51	...	...	...	9.01	...	12.55	...	...	...	...	18.07	...	...	...	20.57	...	...	...	...
65,5	Bornim-Grube	↓	...	6.57	...	...	...	9.07	...	13.01	...	...	...	...	18.13	...	...	...	21.03	...	...	...	...
67,9	Marquardt	↓	...	7.02	...	...	...	9.12	...	13.06	...	...	...	...	18.18	...	...	...	21.08	...	...	...	...
70,4	Satzkorn	↓	...	7.07	...	...	...	9.17	...	13.11	...	...	...	...	18.23	...	...	...	21.13	...	...	...	...
75,1	Priort	↓	...	7.15	...	...	...	9.25	...	13.19	...	...	...	...	18.31	...	...	...	21.22	...	...	...	...
80,4	**Wustermark** 208	an	...	7.24	...	...	...	9.36	...	13.29	...	...	...	...	18.42	...	...	...	21.33	...	...	...	...
	Spandau West 101 d	an	...	X*8.12*	...	...	...	*10.37*	...	*14.37*	...	...	...	...	*19.42*	...	...	...	*22.56*	...	...	...	...
	Spandau West 101 d	ab	...	*6.20*	...	...	...	*8.26*	...	*12.03*	...	...	...	...	*18.10*	...	...	...	*20.40*	...	...	...	...
80,4	**Wustermark** 208	ab	...	7.26	...	...	...	9.43	...	13.31	...	...	...	...	18.52	...	...	...	21.34	...	...	...	...
85,4	Bredow (Kr Osthavelland)	↓	...	7.33	...	...	...	9.51	...	13.39	...	...	...	...	19.00	...	...	...	21.42	...	...	...	...
90,1	**Nauen** 107 k. m. q. 110	an	...	7.40	...	...	...	9.57	...	13.46	...	...	...	...	19.07	...	...	...	21.49	...	...	...	...
	Spandau West 101 c	an	...	*8.58*	...	...	...	*11.19*	...	*16.01*	...	...	...	...	*20.23*	...	...	...	*22.49*	...	...	...	...
	Spandau West 101 c	ab	*4.19*	*6.23*	...	...	...	...	...	*13.05*	...	...	...	...	*18.31*	...	...	...	...	...	...	...	...
90,1	**Nauen** 107 k. m. q. 110	ab	5.10	7.55	...	...	...	...	...	14.04	...	...	16.49	...	19.27	...	...	...	...	...	...	...	...
96,4	Klenberg	↓	5.19	8.04	...	...	...	...	...	14.14	...	...	16.58	...	19.37	...	...	...	...	...	...	...	...
99,7	Börnicke	↓	5.25	8.10	...	...	...	...	...	14.20	...	...	17.04	...	19.44	...	...	...	...	...	...	...	...
104,4	Flatow (Kr Osthavelland)	↓	5.33	8.17	...	...	...	...	...	14.28	...	...	17.12	...	19.52	...	...	...	...	...	...	...	...
110,7	**Kremmen** 121 m	an	5.41	8.25	...	...	...	...	...	14.37	...	...	17.20	...	20.01	...	...	...	...	...	...	...	...
	Velten (Mark) 105 a	an	6.23	*10.03*	...	...	...	...	...	*15.03*	...	...	■*18.03*	...	*21.03*	...	...	...	...	...	...	...	...
	Velten (Mark) 105 a	ab	...	*6.40*	...	...	...	...	...	X*13.34*	...	...	*17.04*	...	■*18.39*	...	...	...	...	...	...	...	...
110,7	**Kremmen** 121 m	ab	...	8.27	...	...	...	...	...	14.41	...	...	17.34	...	20.18	...	...	...	...	...	...	...	...
121,1	Germendorf	↓	...	8.40	...	...	...	...	...	14.55	...	...	17.49	...	20.33	...	...	...	...	...	...	...	...
128,3	**Oranienburg** 104. 107 g. 121	an	...	8.50	...	...	...	...	...	15.05	...	...	18.00	...	20.45	...	...	...	...	...	...	...	...

a Ankunft 18.08. ■ X außer Sa.

Approved For Release 2002/01/18 : CIA-RDP83-00415R008700070003-5

Approved For Release 2002/01/18 : CIA-RDP83-00415R008700070003-5

107 Berlin Nordbf – Bln-Wilhelmsruh – Basdorf – Groß Schönebeck (Schorfh) und Liebenwalde *(Berlin–Basdorf S-Bahnverkehr)*

Alle Züge 3. Klasse

km	RBD Berlin Zug Nr		X3651	3655	1805	1809		1813	1817	1821	1825		1829	1833	1837	1841		1845		1849	1853	1857	3695	1861
0,0	**Berlin** Nordbf 103. 104. 105 ..	ab	...	...	6.17	7.55	...	9.08	10.29	◎11.50	13.10	...	◎14.10	◎14.30	16.09	17.14	...	18.17	...	19.33	◎20.50	21.52	...	◎23.30
2,4	Bln Gesundbrunnen (Fernbsteig)	ab	...	...	6.25	8.03	...	9.16	10.37	◎11.56	13.18	...	◎14.16	◎14.36	16.17	17.22	...	18.25	...	19.41	◎20.56	22.00	...	◎23.36
7,5	**Bln-Wilhelmsruh** 104	an	...	...	6.36	8.14	...	9.27	10.48	◎12.06	13.29	...	◎14.26	◎14.46	16.27	17.33	...	18.36	...	19.52	◎21.06	22.11	...	◎23.46
		ab	...	...	6.39	8.17	...	9.32	10.53	12.14	13.34	...	14.32	15.52	16.31	17.38	...	18.41	...	19.57	21.11	22.16	...	23.56
10,1	Bln-Rosenthal		...	...	6.46	8.24	...	9.39	11.01	12.22	13.42	...	14.39	16.00	16.39	17.50	...	18.51	...	20.05	21.18	22.24	...	0.03
12,1	Bln-Blankenfelde		...	...	6.52	8.29	...	9.44	11.06	12.27	13.47	...	14.44	16.05	16.44	17.55	...	18.57	...	20.10	21.23	22.29	...	0.08
14,4	**Schildow**		...	...	6.57	8.34	...	9.49	11.13	12.32	13.52	...	14.49	16.10	16.49	18.00	...	19.09	...	20.15	21.32	22.34	...	0.13
15,6	Schildow-Mönchmühle		...	...	7.01	8.38	...	9.53	11.17	12.36	13.56	...	14.53	16.14	16.53	18.04	...	19.13	...	20.19	21.36	22.38	...	0.17
17,6	Mühlenbeck (b Berlin).....		...	...	7.08	8.43	...	9.58	11.27	12.41	14.06	...	14.58	16.19	16.58	18.09	...	19.18	...	20.24	21.41	22.43	...	0.22
20,7	Schönwalde (Kr Niederbarnim) ..		...	...	7.18	8.50	...	10.05	11.34	12.48	14.13	...	15.05	16.26	17.05	18.16	...	19.25	...	20.31	21.48	22.54	...	0.27
24,9	**Basdorf**	an	...	...	7.25	8.57	¬	10.12	11.41	12.55	14.20	¬	15.12	16.33	17.12	18.23	¬	19.32	...	20.38	21.55	23.01	¬	0.35
	RBD Berlin Zug Nr				3659	3663			3667		3675			3679	3683	3687				3691				
24,9	**Basdorf**	ab	X3.00	5.00	7.34	9.13		+10.13	11.49	+12.56	14.32		♦15.14	16.44	17.24	18.39		...	...	20.46	...	↓	◪23.13	...
28,9	Wandlitz		3.08	5.15	7.41	9.20		+10.20	11.56	13.03	14.39		15.21	16.51	17.31	18.46		...	...	20.53	...		23.20	...
30,2	**Wandlitzsee**		3.12	5.19	7.45	9.24		+10.23	12.00	+13.06	14.43		♦15.24	16.55	17.35	18.50		...	...	20.57	...		23.24	...
34,3	Klosterfelde.....		3.20	5.27	7.53	9.32		...	12.08	...	14.51		...	17.03	17.43	18.58		...	...	21.05	...		23.32	...
37,2	Lottschesee		3.25	5.32	7.58	9.37		...	12.13	...	14.56		...	X17.08	17.48	19.03		...	...	21.10	...		23.37	...
41,7	**Ruhlsdorf-Zerpenschleuse** .	an	3.33	5.40	8.06	9.45		...	12.21	...	15.04		...	17.15	18.05	19.20		...	...	21.18	...		23.45	...
45,8	Klandorf	an	3.40	5.47	8.13	9.52		...	12.28	...	15.11		...	17.22	18.12	19.27		...	...	21.25	...		23.52	...
49,0	**Groß Schönebeck** (Schorfh)	an	X3.46	5.53	8.19	9.58	↓	...	12.34	...	15.17	↓	...	17.28	18.18	19.33	↓	...	...	21.31	...	↓	◪23.58	...

km	RBD Berlin Zug Nr		X3601	3605			3611		3615			3619			3625		3629			3633		3637	
0,0	**Basdorf**	ab	X3.10	4.43	...	...	9.05	...	11.54	...	...	14.28	...	...	17.20	...	18.31	...	...	20.55	...	◪23.09	
2,9	Zühlsdorf (Kr Niederbarnim).		3.17	4.50	...	...	9.12	...	12.01	...	...	14.35	...	...	17.27	...	18.38	...	...	21.02	...	23.16	
5,6	Wensickendorf.....		3.24	5.08	...	...	9.19	...	12.08	...	...	14.42	...	...	17.34	...	18.45	...	...	21.09	...	23.23	
9,0	Zehlendorf (Kr Niederbarnim)	↓	3.32	5.15	...	...	9.26	...	12.15	...	...	14.49	...	...	17.41	...	18.52	...	...	21.16	...	23.30	
15,0	Kreuzbruch	an	3.42	5.25	...	...	9.36	...	12.25	...	...	14.59	...	...	17.51	...	19.02	...	...	21.26	...	23.40	
18,5	**Liebenwalde**	an	X3.50	5.34	...	...	9.43	...	12.32	...	...	15.06	...	...	17.58	...	19.09	...	...	21.33	...	◪23.47	

a nur Sa und +.
◎ ab Bln Nordbf mit S-Bahn, in Bln-Wilhelmsruh umsteigen

Außerdem verkehren nach Bedarf an Sonntagen:
(mit Halt auf allen Zwischenbahnhöfen)

Berlin Nordbf	104	ab	...	*18.50*	...	*20.10*	...	*21.30*	...	*22.50*	...		
Bln-Wilhelmsruh		an	...	*19.06*	...	*20.26*	...	*21.46*	...	*23.06*	...		
RBD Berlin Zug Nr				1871		1875		1879		1883			
Bln-Wilhelmsruh		ab	...	19.11	...	20.33	...	21.50	...	23.10	...		
Basdorf		an	...	19.51	...	21.38	...	22.32	...	23.53	...		
Basdorf		ab	...	19.53	...	...	...	...	...	...	...		
Wandlitzsee		an	...	20.03	...	...	...	...	...	...	...		

107 Liebenwalde und Groß Schönebeck (Schorfh) – Basdorf – Bln-Wilhelmsruh – Berlin Nordbf *(Basdorf–Berlin S-Bahnverkehr)*

Alle Züge 3. Klasse

km	RBD Berlin Zug Nr			X3602		3606			3612				3616		3620				3626			3630		3634	3638
0,0	**Liebenwalde**.....	ab	...	X4.37	...	6.12	...	...	10.19	...	...	...	12.57	...	15.28				19.19	...	...	20.09	...	21.52	a0.05
3,5	Kreuzbruch.....		...	⟨4.45	...	6.20	...	...	10.27	...	...	...	13.05	...	15.36				19.27	...	...	20.17	...	22.00	⟨0.13
9,5	Zehlendorf (KrNiederbarnim)		...	⟨4.55	...	6.30	...	...	10.37	...	...	...	13.15	...	15.46				19.37	...	...	20.27	...	22.10	⟨0.23
12,9	Wensickendorf.....		...	⟨5.02	...	6.37	...	...	10.44	...	...	...	13.22	...	15.53				19.44	...	...	20.36	...	22.17	⟨0.30
15,6	Zühlsdorf (Kr Niederbarnim)		...	⟨5.09	...	6.44	...	...	10.51	...	...	...	13.29	...	16.00				19.51	...	...	20.45	...	22.24	⟨0.37
18,5	**Basdorf**.....	an	...	X5.15	...	6.50	...	...	10.57	...	...	...	13.35	...	16.06				19.57	...	...	20.52	...	22.30	a0.43

a nur † und Mo.
◎ nach Bln Nordbf mit S-Bahn, in Bln-Wilhelmsruh umsteigen

km	RBD Berlin Zug Nr		X3652	1806	3656		3660	3664			3670	3668			3676		3680		3684	3688		3692		3696
0,0	**Groß Schönebeck** (Schorfh)....	ab	...	X4.34	...	6.13	...	8.35	10.16	...	...	+	12.54	...			16.06	...	17.48		19.03	20.07		21.50		a0.05
3,2	Klandorf		...	⟨4.41	...	6.20	...	8.42	10.23	...	...	...	13.01	...			16.13	...	X17.55		19.10	20.14		21.57		⟨0.12
7,3	**Ruhlsdorf-Zerpenschleuse** .		...	⟨4.49	...	6.28	...	8.50	10.31	...	...	...	13.08	...			16.21	...	18.03		19.18	20.22		22.05		⟨0.20
11,8	Lottschesee.....		...	⟨4.57	...	6.36	...	8.58	10.39	...	...	...	13.16	...			16.29	...	18.11		19.26	20.30		22.13		⟨0.28
14,7	Klosterfelde		...	⟨5.03	...	6.42	...	9.04	10.45	...	...	...	13.22	...			16.35	...	18.17		19.32	20.36		22.19		⟨0.34
16,8	**Wandlitzsee**		...	⟨5.11	X5.49	6.50	...	9.12	10.53	...	...	+13.16	13.30	...			16.43	...	18.26		19.40	20.44		22.27		⟨0.42
20,1	Wandlitz		...	⟨5.15	⟨5.53	6.54	...	9.21	10.57	...	...	⟨13.20	13.35	...			16.52	...	18.30		19.44	20.53		22.31		⟨0.46
24,1	**Basdorf**	an	...	X5.22	X5.59	7.01	...	9.28	11.04	...	...	+13.26	13.42	...			16.59	...	18.36		19.50	20.59		22.37		a0.53

km	RBD Berlin Zug Nr		1802	1804			1810	1814	1818	1822	1826	1830		1834	1838	1842	1846		1850	1854			1858		1862	
24,1	**Basdorf**	ab	4.46	5.32	6.08	7.09	8.07		9.40	11.12	12.22	13.03	...	13.50	15.21	16.14	17.13	...	18.44	20.05	↵	↳	21.07	...	22.45	...
28,3	Schönwalde (Kr Niederbarnim) ..		4.54	5.40	6.16	7.17	8.15		9.48	11.20	12.30	13.11	...	13.58	15.29	16.27	17.21	...	18.52	20.13			21.15	...	22.53	...
31,4	Mühlenbeck (b Berlin).....		5.01	5.47	6.22	7.23	8.21		9.59	11.26	12.42	13.18	...	14.05	15.36	16.35	17.29	...	18.59	20.25	...	...	21.22	...	23.00	...
33,4	Schildow-Mönchmühle.....		5.06	5.52	6.27	7.28	8.26		10.04	11.31	12.47	13.23	...	14.10	15.41	16.40	17.34	...	19.04	20.30	...	...	21.27	...	23.05	...
34,6	**Schildow**		5.10	5.56	6.31	7.32	8.35		10.08	11.35	12.51	13.27	...	14.14	15.45	16.50	17.38	...	19.08	20.34	...	...	21.31	...	23.09	...
36,9	Bln-Blankenfelde		5.16	6.02	6.37	7.38	8.41		10.14	11.41	12.56	13.32	...	14.19	15.50	16.55	17.43	...	19.13	20.39	...	...	21.36	...	23.14	...
38,9	Bln-Rosenthal		5.21	6.07	6.47	7.43	8.46		10.19	11.47	13.02	13.43	...	14.24	16.01	17.01	17.48	...	19.19	20.45	...	...	21.41	...	23.20	...
41,5	**Bln-Wilhelmsruh** 104	an	5.27	6.13	6.53	7.49	8.52		10.25	11.53	13.08	13.49	...	14.30	16.07	17.07	17.55	...	19.25	20.51	...	...	21.47	...	23.26	...
		ab	5.29	6.20	6.57	7.57	8.55	◎10.40	12.00	◎13.20	◎14.00	...	14.35	16.10	17.12	18.00	...	◎19.40	20.56	...	...	◎22.00	...	◎23.40	...
46,6	Bln Gesundbrunnen (Fernbsteig)	an	5.40	6.31	7.08	8.08	9.06	◎10.50	12.11	◎13.30	◎14.10	...	14.46	16.21	17.23	18.11	...	◎19.50	21.07	...	...	◎22.10	...	◎23.50	...
49,0	**Berlin** Nordbf 103. 104. 105 ..	an	5.48	6.41	7.16	8.18	9.14	◎10.58	12.19	◎13.38	◎14.18	...	14.54	16.29	17.31	18.19	...	◎19.58	21.15	...	...	◎22.18	...	◎23.58	...

Außerdem verkehren nach Bedarf an Sonntagen:
(mit Halt auf allen Zwischenbahnhöfen)

RBD Berlin Zug Nr				1870		1874		1878		1882			
Wandlitzsee		ab	...	⟨17.52	...	⟨19.02	...	⟨20.25	...	⟨21.42	...		
Basdorf		an	...	⟨18.02	...	⟨19.12	...	⟨20.35	...	⟨21.52	...		
Basdorf		ab	...	⟨18.04	...	⟨19.14	...	⟨20.40	...	⟨21.59	...		
Bln-Wilhelmsruh		an	...	⟨18.55	...	⟨20.10	...	⟨21.26	...	⟨22.52	...		
Bln-Wilhelmsruh	104	ab	...	*19.00*	...	*20.20*	...	*21.40*	...	*23.00*	...		
Berlin Nordbf		an	...	*19.18*	...	*20.38*	...	*21.58*	...	*23.18*	...		

Approved For Release 2002/01/18 : CIA-RDP83-00415R008700070003-5

Approved For Release 2002/01/18 : CIA-RDP83-00415R008700070003-5

107a Hoppegarten (Mark) – Altlandsberg

Alle Züge 3. Klasse

2501	2503	2509	Sa 2511	2515	2519	km	Zug Nr *RBD Berlin* Zug Nr	2500	2502	2508	Sa 2510	2514	2518
6.34	8.34	13.14	Sa 15.14	17.54	20.14	0,0	ab **Hoppegarten** (Mark) 101 ... an	5.46	7.46	12.26	Sa 14.46	17.06	19.26
6.43	8.43	13.23	⟨ 15.23	18.03	20.23	1,7	Neuenhagen Dorf ...	5.38	7.38	12.18	⟨ 14.38	16.58	19.18
6.52	8.52	13.32	⟨ 15.32	18.12	20.32	4,2	Seeberg Gartenstadt ...	5.29	7.29	12.09	⟨ 14.29	16.49	19.09
6.58	8.58	13.38	⟨ 15.38	18.18	20.38	5,6	Amtsgericht ...	5.23	7.23	12.03	⟨ 14.23	16.43	19.03
7.02	9.02	13.42	Sa 15.42	18.22	20.42	6,7	an **Altlandsberg** ... ab	5.18	7.18	11.58	Sa 14.18	16.38	18.58

107b Strausberg–Herzfelde–Möllensee

Alle Züge 3. Klasse

X 2521	2523	2529	+ 2531	2533	+ 2537	km	Zug Nr *RBD Berlin* Zug Nr	X 2520	2522	+ 2524	2528	X 2532	+ 2534	Sa 2536
X 5.48	7.30	13.50		X 18.30	+ 20.50	0,0	ab **Strausberg** 101 ... an	X 5.38	6.49		13.07	X 17.47	+ 19.47	
⟨ 6.07	7.48	14.08		⟨ 18.48	⟨ 21.08	4,9	Hennickendorf ...	⟨ 5.15	6.34		12.50	⟨ 17.30	⟨ 19.30	
⟨ 6.11	7.53	14.13		⟨ 18.53	⟨ 21.13	6,6	Herzfelde Ziegeleien ...	⟨ 5.10	6.29		12.45	⟨ 17.25	⟨ 19.25	
X 6.15	7.57	14.17		X 18.57	+ 21.17	8,6	an/ab **Herzfelde** ... ab/an	X 5.05	6.24		12.40	X 17.20	⟨ 19.20	
	+ 7.58		+ 18.35	Sa 18.58		12,5	Möllenhorst ...			+ 8.38			⟨ 19.15	Sa 19.38
	⟨ X 8.10		⟨ 18.47	⟨ 19.10		13,2	an **Möllensee** Hafen ... ab			⟨ X 8.27			⟨ 19.04	⟨ 19.27
	+ 8.13		+ 18.50	Sa 19.13						+ 8.23			+ 19.00	Sa 19.23

107c Strausberg Stadt – Strausberg Vorstadt und zurück *(elektr Betrieb)*

Alle Züge 3. Klasse

km	*Strausberger Straßenb* Zug Nr																					
0,0	**Landesjugendheim** ... ab										7.39		8.39					21.39				
0,6	Marktplatz ...										7.42		8.42					21.42				
0,9	**Lustgarten** ...		4.30	4.50	5.10	5.30	6.10	6.30	6.50	7.10	7.45	8.10	8.45	9.10	Die Zugfolge wiederholt sich stündlich bis	21.10	21.45	22.10	22.50	23.30	0.10
2,6	Eckardstein ...		4.35	4.55	5.15	5.35	6.15	6.35	6.55	7.15	7.50	8.15	8.50	9.15		21.15	21.50	22.15	22.55	23.35	0.15
3,6	Hegermühle ...		4.39	4.59	5.19	5.39	6.19	6.39	6.59	7.19	7.54	8.19	8.54	9.19		21.19	21.54	22.19	22.59	23.39	0.19
5,0	Schlagmühle ...		4.43	5.03	5.23	5.43	6.23	6.43	7.03	7.23	7.58	8.23	8.58	9.23		21.23	21.58	22.23	23.03	23.43	0.23
6,3	Landhaus ...		4.46	5.06	5.26	5.46	6.26	6.46	7.06	7.26	8.01	8.26	9.01	9.26		21.26	22.01	22.26	23.06	23.46	0.26
7,1	**Strausberg** Vorstadt ... an		4.49	5.09	5.29	5.49	6.29	6.49	7.09	7.29	8.04	8.29	9.04	9.29		21.29	22.04	22.29	23.09	23.49	0.29

km	*Strausberger Straßenb* Zug Nr																					
0,0	**Strausberg** Vorstadt ... ab	4.50	5.10	5.30	5.50	6.10	6.30	6.50	7.10	7.45	8.10					20.10	20.45	21.10	21.45	22.10	22.30	23.30	0.10	0.50
0,8	Landhaus ...	4.53	5.13	5.33	5.53	6.13	6.33	6.53	7.13	7.48	8.13					20.13	20.48	21.13	21.48	22.13	22.33	23.33	0.13	0.53
2,1	Schlagmühle ...	4.57	5.17	5.37	5.57	6.17	6.37	6.57	7.17	7.52	8.17					20.17	20.52	21.17	21.52	22.17	22.37	23.37	0.17	0.57
3,5	Hegermühle ...	5.00	5.20	5.40	6.00	6.20	6.40	7.00	7.20	7.55	8.20					20.20	20.55	21.20	21.55	22.20	22.40	23.40	0.20	1.00
4,5	Eckardstein ...	5.04	5.24	5.44	6.04	6.24	6.44	7.04	7.24	7.59	8.24					20.24	20.59	21.24	21.59	22.24	22.44	23.44	0.24	1.04
6,2	**Lustgarten** ...	5.09	5.29	5.49	6.09	6.29	6.49	7.09	7.29	8.04	8.29					20.29	21.04	21.29	22.04	22.29	22.49	23.49	0.29	1.09
6,5	Marktplatz ...								7.32		8.32					20.32		21.32						
7,1	**Landesjugendheim** ... an								7.35		8.35					20.35		21.35						

107d Fürstenwalde (Spree) – Bad Saarow – Beeskow

6.27				14.03		18.22				ab	*Berlin Ostbf* ... Fernverkehr 145	an		9.15		15.47		20.27		22.51		
7.30				15.04		19.06				an	*Fürstenwalde (Spree)*	ab		8.11		14.37		19.20		21.45		
6.12		11.32		14.52		17.52				ab	*Berlin Friedrichstr.* S-Bahnverkehr 102, 102a	an		8.49		14.09		19.49		0.09		
6.22		11.42		15.02		18.02				ab	*Berlin Ostbf* ...	an		8.38		13.58		19.38		23.58		
6.28		11.48		15.08		18.08				ab	*Ostkreuz* Bahnsteig E	an		8.32		13.52		19.32		23.52		
7.17		12.47		16.02		18.57				ab	*Erkner* ...	an		7.44		12.54		18.38		23.04		
7.55		13.25		16.40		19.35				an	*Fürstenwalde (Spree)*	ab		7.06		12.16		18.00		22.26		
7.05		8.52		13.32		18.15				ab	*Frankfurt (Oder)* ... 145	an		8.35		16.06		19.10		23.36		
8.06		9.23		14.32		19.15				an	*Fürstenwalde (Spree)*	ab		7.35		15.10		18.14		22.40		
4.56		9.33		13.08		16.31				ab	*Dolgelin* 128 k ...	an		10.34		20.22		21.01		7.08		
5.41		8.23		13.30						ab	*Müncheberg Stadt* 128 b ...	an		9.53		15.10		19.12		6.52		
6.20		10.42		14.25		17.35				ab	*Hasenfelde* ... 128 k	an		8.53		14.17		18.47		6.08		
6.50		11.10		14.53		18.03				an	*Fürstenwalde (Spree)*	ab		8.16		13.38		18.19		5.40		

2682	2684	2686	2688	km	Zug Nr *RBD Berlin* Zug Nr	2681	2683	2685	2687
8.20	13.40	16.50	19.50	0,0	ab **Fürstenwalde** (Spree) ... an	6.53	12.00	17.50	21.07
				2,7	Buschgarten ...				
8.32	13.52	17.02	20.06	5,7	Ketschendorf ...	6.41	11.48	17.38	20.53
8.43	14.04	17.13	20.20	10,3	Petersdorf (Kr Fürstenwalde/Spree)	6.30	11.37	17.27	20.39
8.51	14.11	17.20	20.31	12,4	**Bad Saarow** ...	6.24	11.31	17.21	20.32
8.58	14.17	17.28	20.42	14,4	Bad Saarow Pieskow ...	6.17	11.23	17.06	20.15
9.08	14.27	17.38	20.55	18,8	Wilmersdorf ...	6.07	11.12	16.57	20.00
9.14	14.33	17.44	21.05	20,4	Pfaffendorf (Mark) ...	6.02	11.07	16.52	19.54
9.22	14.41	17.52	21.16	24,1	Görzig ...	5.53	10.58	16.43	19.40
9.29	14.48	17.59	21.25	25,7	Groß Rietz ...	5.46	10.51	16.36	19.30
9.36	14.55	18.06	21.34	30,4	Neuendorf X ...	5.37	10.42	16.27	19.19
9.41	15.00	18.11	21.41	33,0	an **Beeskow** ... ab	5.31	10.36	16.21	19.11
11.53	18.40	20.54	5.50		an *Königs Wusterhausen* 100 f ... ab	1.20	7.25	14.16	15.16
13.25	17.24		7.21		an *Lübben Nord* 177 n ... ab			9.55	14.45

Die Reisenden werden gebeten, folgendes zu beachten:

1. Vor Antritt der Fahrt lösen Sie bitte richtige Fahrkarten bis zum Zielbahnhof.
2. Nennen Sie am Schalter bitte den **Zielbahnhof** und halten Sie das Fahrgeld möglichst **abgezählt** bereit.
3. Nach Empfang bitte die **Fahrkarte** und das zurückerhaltene **Geld überprüfen.** Diese kleine Aufmerksamkeit erspart Ihnen viel Aufregung und Ärger und schützt Sie vor einer etwaigen Nachlösegebühr.
4. Beim Durchschreiten der Sperre dann die Karten möglichst **einzeln vorzeigen** und nach Beendigung der Fahrt wieder abgeben.

Approved For Release 2002/01/18 : CIA-RDP83-00415R008700070003-5

Approved For Release 2002/01/18 : CIA-RDP83-00415R008700070003-5

107 e Königs Wusterhausen—Zossen—Jüterbog

Alle Züge 3. Klasse

	Frankfurt (O) 177 f	ab	...	...	...	...	...	4.33	...	...	...	6.54	...	...	...	...	...	...	15.51	...	...	...	...	...
	Grunow (N-L) 100 f	ab	...	...	...	...	...	5.41	...	...	...	9.42	...	...	...	...	...	...	16.36	...	...	...	...	...
	Beeskow 100 f	ab	...	...	...	...	4.07	6.05	...	...	...	10.08	...	...	12.09	...	...	14.17	17.02	...	...	...	20.08	...
	Berlin Friedrichstr. 100 c	ab	...	...	...	...	6.02	6.42	...	9.22	...	10.42	...	...	13.42	...	...	16.42	17.42	...	...	...	21.42	...
	Berlin Ostbf 100 c	ab	...	...	...	...	6.12	6.52	...	9.32	...	10.52	...	...	13.52	...	...	16.52	17.52	...	...	...	21.52	...
	Bln-Grünau 100 c	ab	...	...	4.22	...	6.42	7.22	...	10.02	...	11.22	...	...	14.22	...	...	17.22	18.22	...	...	...	22.22	...
	Königs Wusterhausen 100 c	an	...	...	4.51	...	7.11	7.51	...	10.31	...	11.51	...	...	14.51	...	...	17.51	18.51	...	...	...	22.51	...

km	RBD Berlin	Zug Nr			2802	2848	2904	2806		2910		2818		Sa 2850	2914	■ 2850	2824	2918	2828	2919	2830		2926	
0,0	**Königs Wusterhausen** 100 c, f.	ab	...	...	4.56	...	7.17	8.01	...	10.40	...	12.04	...	...	15.03	...	...	18.05	18.53	...	...	...	23.02	...
3,5	Schenkendorf	↓	...	...	5.07	...	7.28	8.13	...	10.51	...	12.15	...	...	15.14	...	...	18.16	19.03	...	...	...	23.15	...
8,2	**Mittenwalde** (Mark) Ost	an	...	...	5.17	...	7.38	8.22	...	11.01	...	12.25	...	...	15.24	...	...	18.40	19.36	...	...	...	23.25	...
	Töpchin 107 f	an	...	...	...	...	8.14	...	...	12.03	...	Sa 13.38	...	...	16.08	...	...	...	20.14	...	...	...	0.09	...
8,2	**Mittenwalde** (Mark) Ost	ab	...	...	5.19	...	7.55	8.24	...	11.02	...	12.26	...	...	15.32	...	...	18.42	19.37	21.30	...	...	...	...
	Mittenwalde (Mark) Nord	an	...	...	↓	...	8.01	↓	...	11.08	...	↓	...	...	15.38	...	...	18.48	↓	↓	...	...	...	...
11,2	Schönelcher Plan	↓	...	...	5.27	...	...	8.40	...	...	...	12.34	...	...	...	b	...	...	19.45	21.39	...	...	...	...
18,9	**Zossen** 105 c. 163	ab	...	...	5.44	...	...	8.58	...	...	...	12.52	...	...	...	■ 16.30	...	...	20.02	21.57	...	...	...	...
		an	...	...	6.04	X 7.28	...	9.20	...	...	...	12.55	...	Sa 15.10	...	16.31	17.50	...	20.04	...	22.15	...	...	...
23,3	Mellensee-Saalow	↓	...	...	6.12	7.37	...	9.28	...	...	...	13.03	...	15.18	...	16.39	17.58	...	20.12	...	22.23	...	...	...
26,0	Rehagen-Klausdorf	↓	...	...	6.18	7.43	...	9.34	...	...	...	13.09	...	15.24	...	16.45	18.04	...	20.18	...	22.29	...	...	...
28,4	Sperenberg (Kr Teltow)	↓	...	...	6.24	7.49	...	9.40	...	...	...	13.15	...	15.30	...	16.50	18.10	...	20.24	...	22.35	...	...	...
34,0	**Kummersdorf** (Kr Teltow)	an	...	...	6.32	X 7.57	...	9.48	...	...	...	13.23	...	Sa 15.38	...	■ 16.58	18.18	...	20.32	...	22.43	...	...	...
		ab	...	...	6.40	...	...	9.49	...	...	...	13.24	...	...	...	...	18.19	...	20.34	...	22.44	...	...	...
37,4	Schönefeld (Kr Jüterbog)	↓	...	...	6.47	...	...	9.56	...	...	...	13.31	...	...	...	...	18.26	...	20.41	...	22.51	...	...	...
44,3	Jänickendorf 180 p	↓	...	...	6.58	...	...	10.07	...	...	...	13.42	...	...	...	...	18.37	...	20.52	...	23.02	...	...	...
48,4	Kolzenburg	↓	...	...	7.06	...	...	10.18	...	...	...	13.50	...	...	...	...	18.45	...	20.59	...	23.10	...	...	...
53,0	Werder (b Jüterbog)	↓	...	...	7.14	...	...	10.26	...	...	...	13.58	...	...	...	...	18.53	...	21.07	...	23.18	...	...	...
58,8	**Jüterbog** 106. 163 d. 180. 180 g	an	...	...	7.24	...	...	10.35	...	...	...	14.07	...	...	...	...	19.02	...	21.16	...	23.27	...	...	...

b von Rangsdorf, ab 16.17. ■ X außer Sa.

107 e Jüterbog—Zossen—Königs Wusterhausen

Alle Züge 3. Klasse

km	RBD Berlin	Zug Nr		X 2841	2903		2809		2811		X 2845	2905	2847		2815	Sa 2849	2917	2825	■ 2851		2829	2921	2852	
0,0	**Jüterbog** 106. 163 d. 180. 180 g	ab	...	...	...	...	4.37	...	5.53	...	...	...	...	...	11.35	...	...	16.18	...	...	20.18	...	...	...
5,8	Werder (b Jüterbog)	↓	...	...	...	...	4.47	...	6.03	...	...	...	...	...	11.45	...	...	16.28	...	...	20.30	...	...	...
10,4	Kolzenburg	↓	...	...	...	...	4.55	...	6.11	...	...	...	...	...	11.53	...	...	16.36	...	...	20.38	...	...	...
14,5	Jänickendorf 180 p	↓	...	...	...	...	5.02	...	6.19	...	...	...	...	...	12.01	...	...	16.44	...	...	20.53	...	...	...
21,4	Schönefeld (Kr Jüterbog)	↓	...	...	...	...	5.12	...	6.30	...	...	...	...	...	12.12	...	...	16.55	...	...	21.04	...	...	...
24,8	**Kummersdorf** (Kr Teltow)	an	...	...	...	...	5.17	...	6.36	...	...	...	...	...	12.18	...	...	17.01	...	...	21.10	...	...	...
		ab	...	X 4.35	...	...	5.18	...	6.37	...	X 8.15	...	...	...	12.19	Sa 15.48	...	17.02	■ 19.20	...	21.11	...	...	...
30,4	Sperenberg (Kr Teltow)	↓	...	4.44	...	...	5.27	...	6.46	...	8.24	...	...	...	12.28	15.57	...	17.11	19.29	...	21.20	...	...	...
32,8	Rehagen-Klausdorf	↓	...	4.50	...	...	5.32	...	6.52	...	8.30	...	...	...	12.34	16.03	...	17.17	19.35	...	21.26	...	...	...
35,5	Mellensee-Saalow	↓	...	4.56	...	...	5.38	...	6.58	...	8.36	...	...	...	12.40	16.09	...	17.23	19.41	...	21.32	...	...	...
39,9	**Zossen** 105 c. 163	an	...	X 5.03	...	...	5.46	...	7.08	...	X 8.43	...	...	...	12.47	Sa 16.16	...	17.30	■ 19.48	...	21.39	...	...	...
		ab	...	...	...	...	6.08	...	7.18	...	...	...	9.51	...	12.58	...	...	17.48	...	...	...	...	22.45	...
47,6	Schönelcher Plan	↓	...	...	...	...	6.26	...	c	...		...	10.08	...	13.17	...	...	18.08	...	...	...	...	23.04	...
	Mittenwalde (Mark) Nord	ab	...	...	5.30	...	↓	...	...	...	...	8.54	↓	...	↓	...	17.00	↓	...	...	...	21.29	↓	...
50,6	**Mittenwalde** (Mark) Ost	an	...	...	5.36	...	6.33	...	...	...	...	9.00	10.14	...	13.24	...	17.06	18.14	...	...	...	21.35	a 23.17	...
	Töpchin 107 f	ab	...	...	4.56	...	...	...	...	...	...	...	9.20	...	12.24	...	16.34	...	...	...	...	20.54	...	...
50,6	**Mittenwalde** (Mark) Ost	ab	...	...	5.38	...	6.43	...	...	...	...	9.02	10.15	...	13.34	...	17.17	18.15	...	...	...	21.37	...	...
55,3	Schenkendorf	↓	...	...	5.49	...	6.53	...	...	...	...	9.13	10.26	...	13.45	...	17.28	18.26	...	...	...	21.48	...	...
58,8	**Königs Wusterhausen** 100 c, f.	an	...	...	5.59	...	7.03	...	...	...	...	9.23	10.36	...	13.55	...	17.38	18.36	...	...	...	21.58	...	...
	Königs Wusterhausen 100 c	ab	...	...	6.08	...	7.08	...	...	...	...	9.28	10.48	...	14.08	...	17.48	18.48	...	...	...	22.08	...	...
	Bln-Grünau 100 c	an	...	...	6.38	...	7.38	...	...	...	...	9.58	11.18	...	14.38	...	18.18	19.18	...	...	...	22.38	...	...
	Berlin Ostbf 100 c	an	...	...	7.08	...	8.08	...	...	...	...	10.28	11.48	...	15.08	...	18.48	19.48	...	...	...	23.08	...	...
	Berlin Friedrichstr. 100 c	an	...	...	7.19	...	8.19	...	...	...	...	10.39	11.59	...	15.19	...	19.59	19.59	...	...	...	23.19	...	...
	Beeskow 100 f	an	...	...	...	...	9.09	...	...	...	...	11.20	13.52	...	15.59	...	19.36	21.17	...	...	...	0.44	...	...
	Grunow (N-L) 100 f	an	...	...	...	...	9.38	...	...	...	...	...	...	...	16.20	...	20.56	...	...	...	...	...	...	...
	Frankfurt (O) 177 f	an	...	...	...	...	10.30	...	...	...	...	...	...	...	17.29	...	23.14	...	...	...	...	...	...	...

a an Mittenwalde (Mark) Nord. c nach Rangsdorf, an 7.33. ■ X außer Sa.

107 f Mittenwalde (Mark)—Töpchin

2906		2908	Sa 2912	2916		2920		2926		km	Zug Nr RBD Berlin		Zug Nr		2901		2907		2911		2915		2919	
7.27	...	11.22	Sa 12.44	15.24	...	19.26	...	...	...	0,0	ab **Mittenwalde** (Mark) Nord	107 e	an	...	5.46	...	10.06	...	13.06	...	17.24	...	...	...
7.33	...	11.28	12.50	15.30	...	19.32	...	...	...	1,8	an **Mittenwalde** (Mark) Ost		ab	...	5.40	...	10.00	...	13.00	...	17.18	...	...	...
6.02	...	9.22	10.42	13.42	...	17.42	...	21.42	...		ab *Berlin Friedrichstr*	100 c	an	...	7.19	...	11.59	...	15.19	...	18.59	...	23.19	...
6.12	...	9.32	10.52	13.52	...	17.52	...	21.52	...		ab *Berlin Ostbf*	100 c	an	...	7.08	...	11.48	...	15.08	...	18.48	...	23.08	...
6.42	...	10.02	11.22	14.22	...	18.22	...	22.22	...		ab *Bln-Grünau*	100 c	an	...	6.38	...	11.18	...	14.38	...	18.18	...	22.38	...
7.17	...	10.40	12.04	15.03	...	18.53	...	23.02	...		ab *Königs Wusterhausen*	107 e	an	...	6.59	...	10.36	...	13.55	...	17.38	...	21.58	...
7.38	...	11.01	12.24	15.24	...	19.36	...	23.25	...		an *Mittenwalde* (Mark) Ost		ab	...	6.38	...	10.15	...	13.34	...	17.17	...	21.37	...
7.40	...	11.30	13.04	15.34	...	19.40	...	23.35	...	1,8	ab **Mittenwalde** (Mark) Ost		an	...	5.30	...	9.54	...	12.58	...	17.08	...	21.28	...
7.46	...	11.36	13.10	15.40	...	19.46	...	23.41	...	4,1	Gallun Dorf		↑	...	5.25	...	9.49	...	12.53	...	17.03	...	21.23	...
7.50	...	11.40	13.14	15.44	...	19.50	...	23.45	...	5,3	**Gallun** Süd			...	5.21	...	9.45	...	12.49	...	16.59	...	21.19	...
7.56	...	11.46	13.20	15.50	...	19.56	...	23.51	...	7,5	Motzen Seebad			...	5.15	...	9.39	...	12.43	...	16.53	...	21.13	...
8.01	...	11.51	13.25	15.55	...	20.01	...	23.56	...	9,0	**Motzen** Mitte			...	5.10	...	9.34	...	12.38	...	16.48	...	21.08	...
8.06	...	11.55	13.30	16.00	...	20.06	...	0.01	...	10,3	Motzenmühle			...	5.05	...	9.29	...	12.33	...	16.43	...	21.03	...
8.10	...	11.59	13.34	16.04	...	20.10	...	0.05	...	11,4	Töpchin Kolonie			...	5.01	...	9.25	...	12.29	...	16.39	...	20.59	...
8.14	...	12.03	Sa 13.38	16.08	...	20.14	...	0.09	...	12,7	an **Töpchin**		ab	...	4.56	...	9.20	...	12.24	...	16.34	...	20.54	...

107 g Oranienburg—Velten (Mark)—Hennigsdorf (Kr Osthavell)

Alle Züge 3. Klasse

2550	X 2552	2554		2558		2562		2566	2568	km	Zug Nr RBD Berlin		Zug Nr		2553	2555	Sa 2559	2561	2563	2567	2569	2571	
4.26	5.56	7.56	...	12.26	...	16.33	...	20.26	21.00	0,0	ab **Oranienburg** 104. 106. 121		an	...	7.41	10.41	Sa 13.41	15.41	18.11	20.13	23.41	0.52	...
4.35	6.05	8.05	...	12.35	...	16.42	...	20.35	21.09	5,0	Abzw Eden		↑	...	7.33	10.33	13.33	15.33	18.03	20.05	23.33	0.44	...
4.42	6.12	8.12	...	12.42	...	16.48	...	20.42	21.16	7,3	Germendorf Süd			...	7.26	10.26	13.26	15.26	17.56	19.58	23.26	0.37	...
4.50	6.20	8.20	...	12.50	...	16.55	...	20.50	21.24	9,7	Leegebruch			...	7.19	10.19	13.19	15.19	17.49	19.51	23.19	0.30	...
4.59	6.29	8.29	...	12.59	...	17.04	...	20.59	21.33	14,4	an **Velten** (Mark) 105. 107 k		ab	...	7.08	10.08	13.08	15.08	17.38	19.40	23.08	0.19	...
5.01	6.31	...	...	13.01	...	...	...	21.01	...		ab		an	...	7.06	...	12.36	15.06	17.36	...	23.06	...	...
5.11	6.41	...	...	13.11	...	...	...	21.11	...	20,3	an **Hennigsdorf** (Kr Osthavell) 105		ab	...	6.56	...	Sa 12.26	14.56	17.26	...	22.56	...	...

■ X außer Sa.

Approved For Release 2002/01/18 : CIA-RDP83-00415R008700070003-5

Approved For Release 2002/01/18 : CIA-RDP83-00415R008700070003-5

107k Velten (Mark) und Nieder Neuendorf—Bötzow (Kr Osthavell)—Nauen und zurück

km	Zug Nr RBD Berlin Zug Nr				X3237		3239			Sa 3249	Sa 3245		3247			■ 3251		X 3253			3257	
0,0	**Velten** (Mark)	ab	...	...	X5.54	...	7.14	...	...	Sa13.03	...	...	15.10	...	...	...	...	X17.56	...	...	23.35	...
2,8	Marwitz (Kr Osthavelland)	↓	...	...	6.02	...	7.22	...	...	13.11	...	...	15.18	...	...	...	...	18.04	...	...	23.43	...
3,7	Bötzow Nord	↓	...	...	6.06	...	7.26	...	...	13.15	...	...	15.22	...	...	...	...	18.08	...	...	23.47	...
5,3	**Bötzow** (Kr Osthavelland) 107 h	an	...	...	6.11	...	7.31	...	...	Sa13.20	...	...	15.27	...	...	...	...	18.13	...	...	23.52	...
0,0	**Nieder Neuendorf** (Kr Osthvll)	ab	...	...	↓	...	↓	...	...	...	Sa13.05	...	↓	...	...	■17.04	...	↓	...	...	↓	...
0,8	Nieder Neuendorf Forsthaus	↓	...	...	↓	...	↓	...	...	...	13.09	...	↓	...	...	17.08	...	↓	...	...	↓	...
4,3	Blockbrück	↓	...	...	↓	...	↓	...	...	...	13.19	...	↓	...	...	17.18	...	↓	...	...	↓	...
6,1	**Bötzow** (Kr Osthavelland)	an	...	...	↓	...	↓	...	...	...	13.24	...	↓	...	...	17.23	...	↓	...	...	↓	...
5,3	**Bötzow** (Kr Osthavelland) 107 h	ab	...	...	6.30	...	7.33	...	...	...	13.26	...	15.29	...	...	17.24	...	18.22	...	...	23.53	...
6,9	Bötzow West	↓	...	...	6.35	...	7.38	...	...	...	13.31	...	15.34	...	...	17.29	...	18.27	...	...	23.58	...
9,2	Wansdorf (Kr Osthavelland)	↓	...	...	6.42	...	7.45	...	...	...	13.38	...	15.41	...	...	17.36	...	18.34	...	...	0.05	...
12,1	Pausin (Kr Osthavelland)	↓	...	...	6.50	...	7.53	...	...	...	13.46	...	15.49	...	...	17.44	...	18.42	...	...	0.13	...
15,0	Perwenitz	↓	...	...	6.58	...	8.01	...	...	...	13.54	...	15.57	...	...	17.52	...	18.50	...	...	0.21	...
16,1	Paaren	↓	...	...	7.02	...	8.05	...	...	...	13.58	...	16.01	...	...	17.56	...	18.54	...	...	0.25	...
21,4	Nauen Stadtforst	↓	...	...	7.15	...	8.18	...	...	...	14.11	...	16.14	...	...	18.09	...	19.07	...	...	0.38	...
23,2	Nauen Ludwig-Jahn-Straße	↓	...	...	7.21	...	8.24	...	...	...	14.17	...	16.20	...	...	18.15	...	19.13	...	...	0.44	...
25,7	**Nauen** 101 o. 106. 107 m. 110	an	...	...	X7.27	...	8.30	...	...	...	Sa14.23	...	16.26	...	...	■18.21	...	X19.19	...	...	0.50	...

km	Zug Nr RBD Berlin Zug Nr			3236		X3220		X3238			3242		Sa 3256			X 3244			X 3248		3254	
0,0	**Nauen** 101 o 106 107 m. 110	ab	...	3.52	...	X5.18	...	...	...	...	11.41	...	...	...	...	X14.28	...	...	X17.11	...	19.45	...
2,5	Nauen Ludwig-Jahn-Straße	↓	...	3.58	...	5.25	...	...	...	...	11.48	...	...	...	...	14.35	...	...	17.17	...	19.52	...
4,3	Nauen Stadtforst	↓	...	4.04	...	5.31	...	...	...	...	11.54	...	...	...	...	14.41	...	...	17.23	...	19.58	...
9,6	Paaren	↓	...	4.17	...	5.44	...	...	...	...	12.07	...	...	...	...	14.54	...	...	17.37	...	20.11	...
10,7	Perwenitz	↓	...	4.21	...	5.48	...	...	...	...	12.11	...	...	...	...	14.58	...	...	17.54	...	20.15	...
13,6	Pausin (Kr Osthavelland)	↓	...	4.28	...	5.56	...	...	...	...	12.19	...	...	...	...	15.06	...	...	18.01	...	20.23	...
16,5	Wansdorf (Kr Osthavelland)	↓	...	4.36	...	6.04	...	...	...	...	12.27	...	...	...	...	15.14	...	...	18.08	...	20.31	...
18,8	Bötzow West	↓	...	4.43	...	6.11	...	...	...	...	12.34	...	...	...	...	15.21	...	...	18.15	...	20.38	...
20,4	**Bötzow** (Kr Osthavelland) 107 h	an	...	4.47	...	6.15	...	...	...	...	12.38	...	...	...	...	15.25	...	...	18.19	...	20.42	...
20,4	**Bötzow** (Kr Osthavelland)	ab	...	↓	...	6.22	...	...	...	...	↓	...	...	...	...	↓	...	...	↓	...	↓	...
22,2	Blockbrück	↓	...	↓	...	6.28	...	...	...	...	↓	...	...	...	...	↓	...	...	↓	...	↓	...
26,5	Nieder Neuendorf Forsthaus	↓	...	↓	...	6.39	...	...	...	...	↓	...	...	...	...	↓	...	...	↓	...	↓	...
25,7	**Nieder Neuendorf** (Kr Osthvll)	an	...	↓	...	X6.41	...	...	...	...	↓	...	...	...	...	↓	...	...	↓	...	↓	...
20,4	**Bötzow** (Kr Osthavelland) 107 h	ab	...	4.49	...	...	...	X6.18	...	...	12.39	...	Sa13.49	...	...	15.30	...	...	18.20	...	20.43	...
22,0	Bötzow Nord	↓	...	4.54	...	...	...	6.24	...	...	12.45	...	13.54	...	...	15.36	...	...	18.25	...	20.49	...
22,9	Marwitz (Kr Osthavelland)	↓	...	4.57	...	...	...	6.28	...	...	12.49	...	13.58	...	...	15.40	...	...	18.28	...	20.53	...
25,7	**Velten** (Mark)	an	...	5.06	...	...	...	X6.35	...	...	12.56	...	Sa14.05	...	...	X15.47	...	...	X18.35	...	21.00	...

■ X außer Sa

107m Nauen—Ketzin

	3223	3225	■ 3227	Sa 3227	3229		3231	3233		km	Zug Nr RBD Berlin Zug Nr			X3220	3222		3224	3226	X3228	3230	3232	
...	8.40	11.10	■14 00	Sa14.30	16.40	...	18.36	23.08	...	0,0	ab **Nauen** 101 o. 106. 110	an	...	X5.00	7.30	...	10.23	13.05	X16.20	18.13	21.45	...
...	8.46	11.16	14.06	14 36	16.46	...	18.42	23.14	...	2,1	↓ Nauen Stallinstraße	↑	...	4.55	7.25	...	10.18	13.00	16.15	18.08	21.40	...
...	8.53	11.23	14 13	14.43	16.53	...	18.49	23.21	...	4,9	↓ Markau	↑	...	4.48	7.18	...	10.11	12.53	16.08	18.01	21.33	...
...	8.58	11.28	14.18	14.48	16.58	...	18.54	23.26	...	7,2	an **Röthehof**	ab	...	4.42	7.12	...	10.05	12.47	16.02	17.55	21.27	...
...	*9.05*	...	*15.40*	*15.40*	*17.01*	...	...	*23.30*	...		ab *Röthehof* 107 n	an	...	*X4.40*	*7.01*	...	...	*12.43*	*15.34*	...	*21.23*	...
...	*9.57*	...	*16.25*	*16.25*	*17 44*	...	...	*0.22*	...		an *Roskow* 107 n	ab	...	*X3.53*	*6.18*	...	...	*12.00*	*14.40*	...	*20.20*	...
...	*11.11*	...	...	...	*18.47*	...	...	...	...		an *Brandenburg Krak Tor* 107 n	ab	...	...	...	...	...	...	*13.24*	...	*19.17*	...
...	8.59	11.29	14.19	14 49	16.59	...	18.55	23.27	...	7,2	ab **Röthehof**	an	...	4.41	7.11	...	10.04	12.46	16.01	17.54	21.26	...
...	9.07	11.37	14 27	14 57	17 07	...	19 03	23.35	...	11,2	↓ Etzin	↑	...	4.34	7.04	...	9.57	12.39	15.54	17.47	21.19	...
...	9.12	11 42	14.32	15.02	17 12	...	19 08	23.40	...	12,6	↓ Vorketzin	↑	...	4.29	6.59	...	9.52	12.34	15.49	17.42	21.14	...
...	9.18	11.48	■14.38	Sa15.08	17.18	...	19.14	23.46	...	15,6	an **Ketzin**	ab	...	X4.22	6.52	...	9.45	12.27	X15.42	17.35	21.07	...

■ X außer Sa

107n Röthehof—Roskow—Brandenburg Krakauer Tor

		3209		3211		3213		3215			km	Zug Nr RBD Berlin Zug Nr			X 3206		3208		3210		3212		3214	
...	...	9.05	...	15.40	...	17 01	...	23.30	...	...	0,0	ab **Röthehof** 107 m	an	...	X4.40	...	7.01	...	12.43	...	15.34	...	21.23	...
...	...	9.20	...	15.52	...	17.11	...	23.44	...	...	3,8	↓ Tremmen	↑	...	4.31	...	6.52	...	12.34	...	15.25	...	21.14	...
...	...	9.27	...	15.59	...	17.18	...	23.51	...	...	6,0	↓ Niebede	↑	...	4.22	...	6.45	...	12.27	...	15.16	...	20.56	...
...	...	9.37	...	16.05	...	17 24	...	0.02	...	...	7,8	↓ Wachow	↑	...	4.16	...	6.39	...	12.21	...	15.10	...	20.48	...
...	...	9.47	...	16.15	...	17.34	...	0.12	...	...	11,5	↓ Päwesin	↑	...	4.04	...	6.29	...	12.11	...	14.52	...	20.34	...
...	...	9.57	...	16.25	...	17.44	...	0.22	...	...	15,6	an **Roskow** 107 p	ab	...	X3.53	...	6.18	...	12.00	...	14.40	...	20.20	...
...	...	10 40	...	...	...	18.16	...	...	...	...	15,6	ab **Roskow** 107 p	an	...	...	...	...	...	...	...	13.57	...	19.50	...
...	...	10.47	...	...	...	18.23	...	...	...	...	18,1	↓ Weseram	↑	...	...	...	...	...	...	...	13.51	...	19.44	...
...	...	10.54	...	...	...	18.30	...	...	...	...	20,3	↓ Saaringen	↑	...	...	...	...	...	...	...	13.43	...	19.37	...
...	...	11.02	...	...	...	18.38	...	...	...	...	23,0	↓ Klein Kreutz	↑	...	...	...	...	...	...	...	13.35	...	19.29	...
...	...	11.11	...	...	...	18.47	...	...	...	...	26,4	an **Brandenburg** Krakauer Tor	ab	...	...	...	...	...	...	...	13.24	...	19.17	...

107p Roskow—Brandenburg Silokanalbrücke

			3201				3203				km	Zug Nr RBD Berlin Zug Nr					3202				3204			
...	...	...	7 00	...	...	...	15.00	...	...	...	0,0	ab **Roskow** 107 m	an	...	...	...	12.55	...	...	...	19.11	...	...	...
...	...	...	7.05	...	...	...	15.05	...	...	...	1,4	↓ Weseram Chaussee	↑	...	...	...	12.51	...	...	...	19.07	...	...	...
...	...	...	7 15	...	...	...	15.13	...	...	...	4,0	Lünow	↑	...	...	...	12.43	...	...	...	18.59	...	...	...
...	...	...	7 23	...	...	...	15 20	...	...	...	6,1	Ketzür	↑	...	...	...	12.36	...	...	...	18.51	...	...	...
...	...	...	7 37	...	...	...	15.34	...	...	...	8,7	Butzow	↑	...	...	...	12.28	...	...	...	18.41	...	...	...
...	...	...	7 45	...	...	...	15.42	...	...	...	10,7	Radewege	↑	...	...	...	12.11	...	...	...	18.24	...	...	...
...	...	...	7 49	...	...	...	15.46	...	...	...	11,6	Radewege Ziegelei	↑	...	...	...	12.05	...	...	...	18.20	...	...	...
...	...	...	7 56	...	...	...	15.52	...	...	...	13,3	Brielow	↑	...	...	...	11.59	...	...	...	18.14	...	...	...
...	...	...	8.02	...	...	...	15.58	...	...	...	15,1	↓ Brielow Ausbau	↑	...	...	...	11.53	...	...	...	18.08	...	...	...
...	...	...	8.09	...	...	...	16.05	...	...	...	17,5	an **Brandenburg** Silokanalbrücke	ab	...	...	...	11.45	...	...	...	18.00	...	...	...

107q Rathenow—Senzke—Nauen *(Schmalspurbahn)*

					3721			3723			km	Zug Nr RBD Berlin Zug Nr				3720			3722				
...	...	...	...	...	...	...	...	...	...	...	0,0	ab **Rathenow** Kreisbf 208. 208 h ⊙	an	...	...	...	...	...	...	...	...	...	...
...	...	...	...	...	...	...	...	...	...	...	8,0	↓ Stechow ⊙	↑	...	...	...	...	...	...				
...	...	...	...	...	...	...	...	...	...	...	9,2	Ferchesar ⊙	↑	...	...	...	...	...	...				
...	...	...	...	...	...	...	...	...	...	...	13,7	Katzen ⊙	↑	...	...	...	...	...	an				
...	...	...	...	...	...	...	...	a20.08	...	...	16,7	Kriele	↑	...	...	...	...	...	a19.36				
...	...	...	...	...	...	...	...	20.24	...	...	21,0	↓ Haage	↑	...	...	...	...	...	19.22				
...	...	...	...	...	...	...	...	20.29	...	...	22,5	an **Senzke**	ab	...	...	...	...	...	19.15	...	...	...	...
...	...	...	...	...	a 9.00	...	...	20.34	...	...	22,5	ab **Senzke**	an	...	...	a8.45	...	...	19.05	...	...	...	...
...	...	...	...	...	9.12	...	...	20.46	...	...	26,4	↓ Pessin	↑	...	...	8.35	...	...	18.55	...	...	...	...
...	...	...	...	...	9.20	...	...	20.54	...	...	28,3	Retzow	↑	...	...	8.27	...	...	18.47	...	...	...	...
...	...	...	...	...	9.29	...	...	21.02	...	...	30,6	Selbelang	↑	...	...	8.18	...	...	18.38	...	...	...	...
...	...	...	...	...	9.39	...	...	21.12	...	...	33,3	Ribbeck	↑	...	...	8.08	...	...	18.28	...	...	...	...
...	...	...	...	...	9.49	...	...	21.22	...	...	35,9	Berge (Mark)	↑	...	...	7.58	...	...	18.18	...	...	...	...
...	...	...	...	...	9.59	...	...	21.32	...	...	38,5	↓ Lietzow (Mark)	↑	...	...	7.48	...	...	18.08	...	...	...	...
...	...	...	...	...	[illegible]	...	...	a[illegible]	...	...	[illegible]	an **Nauen** Kreisbf [illegible]	ab	...	...	[illegible]	...	...	a[illegible]	...	...	...	...
...	...	...	...	...	...	...	...	...	...	...		an *Spandau West* 101 o	ab	...	...	...	...	...	...	...	...	...	...

⊙ z Z kein Zugverkehr.
a nur Di, Do und Sa.

Approved For Release 2002/01/18 : CIA-RDP83-00415R008700070003-5

5*

Approved For Release 2002/01/18 : CIA-RDP83-00415R008700070003-5

110 Berlin — Wittenberge — Schwanheide / Schwerin (Meckl) — Hamburg-Altona

km	RBD Schwerin Zug Nr / bis Neustadt (D) RBD Berlin Klasse		E 226 3.	226 3.	2950 3.	2302 3.	FDt 66 2. bG	202 3.	D 11 2. 3.	202 3.	224 3.	D 115 2. 3.	D 184 2. 3.	§	2326 3426	2956 3.	204 3.	D 64 2. 3.	§	2346 2960	D 84 2. 3.	D 68 2. 3.	210 3.		
	Berlin Ostbf	ab					**6.44**	6.08	**7.28**					10.48			13.38	**16.46**	16.08			**18.52**	22.01		
	Berlin Friedrichstr	ab					**7.00**	6.23	**7.44**					10.59			13.53	**17.01**	16.19			**19.07**	22.20		
	Berlin Zool Garten	ab					**7.12**	6.38	**7.57**					11.10			14.07	**17.16**	16.30			**19.21**	22.33		
	Berlin Charlottenburg	ab												11.15					16.35						
0,0	**Berlin** Lehrter Bf 101 c	ab									9.16			b11.02				◆	b16.22			Schwerin Hbf			
11,8	Bln-Spandau 101 c						◆ 1)	6.58	Dresden		9.46			11.35	11.41		14.31		16.55	16.59		Berlin Ostbf	22.56		
35,5	**Nauen** 101 c				5.05			7.43			10.31			an	13.26	14.2?	15.07		an	18.02			23.28		
42,3	Berger Damm				5 13			7.57			10.40				13.45	14.37	15.17			18.12			23.38		
49,1	**Paulinenaue** 121k	an			an		✕	8.06			10.48				13 54	an	15.26	Berlin Ostbf		18.21			23.47		
		ab						8.08			10.49				13.56		15.28			18.22			23.49		
57,3	Vietznitz (Kr Westhavelland)						Berlin-Ostbf	8.20			11.00				❶		15.39			18.34			0.02		
61,8	Friesack (Mark)							8.30			11.07						15.48			18.41			0.11		
75,6	**Neustadt** (D) 119f. 121 n	an						8.57	**9.31**		11.22						16.04			an		**20.46**	0.27		
		ab						9.03	**9.36**		11.30						16.14	— Hamburg-Altona				**20.56**	0.35		
83,7	Zernitz							9.13	— Warnemünde		11.43						16.24						0.45		
89,0	Stüdenitz							9.22			11.52						16.33						0.53		
92,3	Breddin 120 d							9.28			12.18						16.41						1.00		
102,0	**Glöwen** 110e, 120 e	an						9.40			12.29						16.52					**21.18**	1.11		
		ab				w6.17		9.42			12.32						16.55					**21.19**	1.14		
113,0	Bad Wilsnack					6.33		9.56			12.46						17.09						1.28		
120,2	Kuhblank					6.44		10.05			12.55						17.19						1.38		
126,8	**Wittenberge** 120, 209a,g	an	**4.55**			w6.54		10.14	**10.24**		13.04	**13.14**	**15.12**				17.28	**18.59**			**21.11**	**21.43**	1.46		
	Erfurt 180, 185	ab	d*19.18*									d*3.38*	c*8.06*				Rostock Berlin				c*15.01*				
	Dresden Hbf 163, 164.	ab							**3.24**				**8.00**								**14.09**				
	Leipzig Hbf 184	ab	23.41									**8.50**	**10.52**								**16.48**				
	Halle (Saale) 184	ab	⊟									⊟	**11.34**								**17.27**				
	Magdeburg Hbf 209a	ab	**2.47**		1226							**11.15**	**13.25**								**19.12**				
	Stendal 209a	ab	**3.53**		3.							**12.11**	**14.21**								**20.16**				
126,8	**Wittenberge** 120,209a,g	ab	**5.03**		5.35		Hamburg-Altona		**10.32**	11.01		**13.22**	**15.20**				18.10	**19.04**			**21.18**	**21.48**	2.02		
135,9	Dergenthin		Chemn. Schwer.		5.48					11.13		Schwerin Aue	Dresden Hbf				18.22				Dresden Schwerin		2.20		
144,5	Karstädt 120h				6.02					11.56							18.36						2.31		
155,0	Klein Warnow				6.15					12.09							18.49						2.44		
163,4	Grabow (Meckl)		**5.37**		6.29					12.21							19.15						2.55		
170,9	**Ludwigslust** 110d, 119k	an	**5.46**		6.39				**11.22**	12.30		**14.02**	**16.01**				19.25				**21.59**	**22.26**	3.04		
0,0	**Ludwigslust** 110d, 119k	ab	↳	5.48	6.45				**11.26**	12.35		**14.04**	**16.05**				19.33				**22.01**	**22.30**	3.08		
8,9	Lüblow (Meckl)				6.57					12.53			Rostock Hbf				19.44				Hbf		3.19		
14,6	Rastow			◗2)6.05	7.07					13.03							19.58						3.27		
21,5	Sülstorf				7.18					13.12							20.08						3.42		
26,5	Holthusen			◗2)6.23	7.26					13.21							20.16						3.50		
32,9	Schwerin (M)-Görries			◖ 6.30	7.36	2200				13.30	2202				2204		20.26			8736/			3.59		
36,1	**Schwerin** (M) Hbf 118c,d	an		6.35	7.41	3.			**12.01**	13.35	3.	**14.38**	**16.40**		3.		20.31			8746 3.	**22.36**	**23.01**	4.05		
	Güstrow 118	an		*10.27*	*10.27*				**13.22**	*16.17*		*16.17*	**18.14**				22.34						*6.16*		
	Rostock Hbf 119, 119a	an		a**9.19**	a*11.34*				**14.07**	a*17.18*		*18.54*	**19.03**				23.5?						*7.49*		
170,9	**Ludwigslust** 110d, 119k	ab				8.03					13.01				17.18					22.35					
180,8	Jasnitz					8.17					13.11				17.32					22.51					
184,9	Strohkirchen		2198			8.24					13.17				17.39					23.01					
192,0	**Hagenow Land** 110a	an	3.			8.34					13.25				17.49					23.13					
		ab	4.22			8.44					13.40				18.00					0.23					
202,8	Pritzier		4.39			9.13					13.52				18.17					0.50					
211,7	Brahlstorf 110 b		4.55			9.26					14.02				18.33					1.14					
218,4	Kuhlenfeld		5.07			9.37					14.10				18.45					1.35					
225,1	**Boizenburg** (Elbe) 110c	an	5.17			9.46					14.17				18.54					1.45					
		ab	5.23			9.48					14.20				18.59										
232,7	**Schwanheide** ⊞	an	5.33			9.59	9.26				14.27				19.10			**20.20**							
		ab					**9.56**											**21.04**							
239,1	**Büchen** (ED Hamburg)	an					**10.03**											**21.14**							
	Lübeck Hbf (ED Hamburg)	an					***11.00***											***22.35***							
	Kiel Hbf (ED Hamburg)	an					*13.27*											***0.18***							
286,8	**Hamburg** Hbf (ED Hamburg)	an					**10.43**											**22.13**							
293,3	**Hambg.-Altona** (ED Hamburg)	an					**11.05**											**22.35**							

◆ Benutzung nur mit Interzonenpaß u Interzonenfahrkarte im Gebiet der DDR nur zum Einsteigen
1) Benutzg nur mit Platzkarte
2) nur für Zeitkarteninhaber
⊟ über Dessau
❶ nach Neuruppin
§ S-Bahn
a über Bad Doberan
b Lehrter S-Bhf
c über Magdeburg
d über Leipzig

110 a Schwerin (Meckl) — Hagenow Land — Zarrentin (Meckl)

Alle Züge nur 3. Klasse

	8780	1082	382	1084	384	1086	386		388		km	Zug Nr RBD Schwerin Zug Nr	8781		381	1083	383	1085	385	1087	2205	387	
			8.01		12.57		17.08		23.12		0,0	ab **Schwerin** (Meckl) Hbf 118d,e an			7.33		11.48		16.26		21.24		
			8.06		13.02		17.13		23.17		3,2	Schwerin (M)-Görries			7.28		11.43		16.22		21.19		
			8.13		13.10		17.22		23.26		9,6	Holthusen			7.19		11.34		16.13		21.10		
			8.22		13.19		17.31		23.34		16,1	Zachun			7.09		11.25		16.02		21.01		
			8.31		13.28		17.40		23.43		23,4	Kirch-Jesar			7.00		11.16		15.53		20.52		
			8.37		13.34		17.46		23.49		28,4	an **Hagenow Land** 110 ab			6.53		11.09		15.46		20.45		
			9.46		*14.17*		*18.54*		*1.45*			an *Boizenburg (Elbe)* 110 ab			*6.00*		*10.23*		*14.53*		19 53		
	3.22	6.50	8.53	w13.10	13.52	17.17	18.02		23.52		28,4	ab **Hagenow Land** 110 an	2.17		6.47	7.12	11.00	w13.34	15.38	17.41	20.41	20.35	
	3.42	6.56	9.00	w13.16	14.00	17.23	18.10		23.59		32,0	Hagenow	2.07		6.42	7.06	10.55	w13.28	15.33	17.35	❶	20.30	
	3.59	an	9.10	an	14.10	an	18.20		0.08		38,3	Bobzin	1.44		6.30		10.44		15.21			20.19	
	4.33		9.20		14.21		18.31		0.18		43,9	Wittenburg (Meckl)	1.29		6.21		10.35		15.12			20.10	
	5.01		9.32		14.33		18.43		0.29		51,9	Bantin	0.59		6.07		10.22		14.59			19.57	
	5.10		9.38		14.39		18.49		0.35		55,9	an **Zarrentin** (Meckl) ab	0.50		6.00		10.15		14.52			19.50	

❶ von Schwanheide

110 b Brahlstorf — Neuhaus (Elbe)

Alle Züge nur 3. Klasse

		992	994	996	996	998		km	Zug Nr RBD Schwerin Zug Nr		991	993	995		997		
		6.50	10.50	w 14.20	Sa15.25	19.00		0,0	ab **Brahlstorf** Klb 110 an		5.45	9.00	w 13.30		18.05		
		7.05	11.05	14.35	15.40	19.15		6,0	Preten		5.31	8.46	13.16		17.51		
		7.11	11.11	14.41	15.46	19.21		8,0	Dellin		5.25	8.40	13.10		17.45		
		7.20	11.20	w 14.50	Sa15.55	19.30		10,7	an **Neuhaus** (Elbe) ab		5.15	8.30	w 13.00		17.35		

Approved For Release 2002/01/18 : CIA-RDP83-00415R008700070003-5

Approved For Release 2002/01/18 : CIA-RDP83-00415R008700070003-5

110 Hamburg-Altona — Schwanheide — Schwerin (Meckl) — Wittenberge — Berlin

Legend: ◆ Benutzg. nur mit Interzonenpaß und Interzonenfahrk. Im Gebiet der DDR nur z. Aussteigen; ▭ über Dessau; ① von Neuruppin; ② nach Schwerin; ■ W außer Sa; § S-Bahnverkehr; a über Bad Doberan; b Lehrter S-Bf; c über Magdeburg; d über Leipzig

km	RBD Schwerin Zug Nr / ab Neustadt (D) RBD Berlin Klasse		213 3.	D 83 2. 3.	223 3.	8733 3.	D 67 2. 3.	2199 3.		201 3.	D 63 2. 3.	D 183 2. 3.	2201 3.	D 116 2. 3.	2203 3.		203 3.	2207 3.	1225 3.	D 12 2. 3.	1225 3.	1225 3.	E 225 3.	FDt 65 2. bG	2205 3.
0,0	Hambg.-Altona	ab				..	...	...	...	..	7.35	...	...	...	.	...	.	...	..	...	...	...	...	17.54	...
6.5	Hamburg Hbf (ED Hamburg)	ab				...	...	...	...	...	7.56	...	...	...	...	...	...	...	...	...	...	...	...	18.14	..
	Kiel Hbf (ED Hamburg)	ab				...	...	...	...	...	5.43	...	...	...	...	...	...	...	...	...	...	...	...	10.28	...
	Lübeck Hbf (ED Hamburg)	ab				.		..	.	...	7.21	...	...	...	...	...	...	..	...	...	...	...	...	13.55	...
54,2	Büchen	ab				...	...	.	...	.	8.54	...	..	...	...	...	.	...	...	...	..	...	...	18.53	...
0,0	**Schwanheide** ⊞	an				...	...	...	.	..	9.04	...	...	...	..	...	.	...	...	...	...	...	...	19.00	...
		ab				...	...	5.50	..	..	10.06	...	10.14	...	14.41	...	...	...	...	...	.	...	...	19.23	19.40
7,6	**Boizenburg** (Elbe) 110c	an				.	..	5.57	..	...	◆	...	10.21	..	14.51	...	...	...	...	...	...	...	...	◆	19.48
		ab				...	.	6.00	...	...	Hamburg-	...	10.23	...	14.53	...	...	...	...	...	.	...	...		19.53
14,3	Kuhlenfeld					...	...	6.05	...	...		...	10.31	...	15.03	...	..	...	...	...	...	...	...		20.11
21,0	Brahlstorf 110b					..	...	6.18	.	...		..	10.41	...	15.13	...	...	...	...	...	...	...	...		20.19
29,9	Pritzier					...	...	6.29	...	...		..	10.51	...	15.25	...	...	...	...	...	...	...	...	Ham-	20.30
40,7	**Hagenow Land** 110a	an				...	...	6.39	...	...	10.36	...	11.01	..	15.39	...	...	...	...	...	...	...	...	19.45	20.41
		ab				6.02	...	6.55	..	...	10.38	...	11.12	...	16.00	...	...	18.10	...	...	...	...	...	19.53	20.45
47,8	Strohkirchen					6.15	...	7.03	...	...	Altona	...	11.20	...	16.11	...	...	18.21	...	...	...	...	...	burg-	②
51,9	Jasnitz		...	...	...	6.26	..	7.09	...	...		...	11.26	.	16.18	...	...	18.28	...	...	...	...	...		...
61,8	**Ludwigslust** 110d 119k	an	...	...	...	6.41	...	7.19	...	...		...	11.36	...	16.31	...	...	18.41	...	...	...	...	...		...
	Rostock Hbf 119, 119a	ab	a20.47	.	...	...	23.32	...	...	4.49	🍷	8.14	...	a8.45	..	...	11.09	...	a13.31	16.13	...	...	..	...	...
	Güstrow 118	ab	22.17	...	...	...	2.11	...	...	6.33	...	9.02	...	9.02	...	...	13.41	...	...	17.01	...	...	...	...	...
0,0	**Schwerin** (M) Hbf 118c, d	ab	0.23	3.20	...	...	6.10	...	...	8.42	Berlin Ostbf	10.23	...	12.17	...	...	15.55	...	w17.45	18.19	...	S18.55	19.36	Altona — Berlin Ostbf	...
3,2	Schwerin(M)-Görries		0.28	Dresden	...	...		...	...	8.48		Dresden	...	Schwerin-	...	...	16.01	...	(17.51	Dresden	...	19.01	Chemnitz		...
9,6	Holthusen		0.33	Schwerin	...	...		...	...	8.57		Rostock	...		...	...	16.13	...	(18.01		...	19.13	Schwerin Hbf		...
14,6	Sülstorf		0.45		...	...	🍷	...	...	9.04			...		...	...	16.27	...	(18.10		...	19.21			...
21,5	Rastow		0.54		...	...		...	...	9.14			...		...	...	16.37	...	(18.20		...	19.30			...
27,2	Lüblow (Meckl)		1.03		...	...		...	...	9.22			...		...	...	16.47	...	(18.30		...	19.43			...
36,1	**Ludwigslust** 110, d, 119k	an	1.13	4.00	...	...	6.43	...	...	9.32		10.57	...	12.52	...	...	16.57	...	w18.40	18.53	...	20.00	20.11		...
122,4	**Ludwigslust** 110d 119k	ab	1.18	4.02	...	...	6.47	...	...	9.37		11.01	...	12.55	...	...	17.04	...		18.56	w19.04	20.22	20.14	Ostbf	...
129,9	Grabow (Meckl)		1.29	Hbf	...	...		...	...	9.48		Hbf	...	21.40 Aue an	..	..	17.15	..		→	(19.34	20.34	20.25		...
138,3	Klein Warnow		1.41		...	...		...	...	10.00			...		...	...	17.27	...		Bad	(19.46	20.46			...
148,8	Karstädt 120h		1.56		...	...		...	...	10.15		🍷	...		..	..	17.43	...	...		(20.03	21.01			...
157,4	Dergenthin		2.08	🍷	...	...		...	...	10.27			...	🍷	...	...	17.55	...	...		(20.26	21.13			...
166,5	**Wittenberge** 120, 209a, g.	an	2.19	4.43	...	...	7.25	...	...	10.48	11.27	11.51	...	13.46	...	...	18.06	...	...	19.49	w20.37	S21.35	20.59		...
	Stendal 209a	an	...	5.49	...	...	8.56	...	...	14.08	↳	12.50	...	14.59	...	...	19.16	...	...	Schandau	...	...	22.10	...	...
	Magdeburg Hbf 209a	an	...	6.48	...	...	13.26	...	...	16.17	...	13.58	...	16.00	...	...	21.51	...	...		...	...	23.15	...	...
	Halle (Saale) 184	an	...	8.52	...	...	...	...	...	19.54	...	15.48	...	▭	...	...	...	...	...		...	...	▭	...	...
	Leipzig Hbf 184	an	...	9.36	...		...	...	...	21.21	...	16.27	...	18.32	...	...	...	...	...		...	...	2.22	...	...
	Dresden Hbf 163, 164	an	...	12.30	...	2301 3.	...	...	...	...	...	19.19	...	...	...	...	...	...	...	2.40	...	...	...	...	...
	Erfurt 185, 180	an	...	c11.00	...		...	...	...	...	...	d19.58	...	c21.40	...	...	...	...	...		...	...	d7.19	...	...
166,5	**Wittenberge** 120, 209a, g.	ab	2.33	4.49	5.16	w5.32	7.35	...	...	11.10	11.36	11.59	...	13.55	...	...	18.19	...	...	19.55	...	...	21.11		...
173,1	Kuhblank			...	5.25	(	Berlin Ostbf	...	...	11.20		...	...	...	...	...	18.30	...	...		...	...	...		...
180,3	Bad Wilsnack		2.49	...	5.36	(	Schwerin Hbf	...	...	11.33		...	...	...	...	...	18.41	...	...	🍷	...	...	...		...
191,3	**Glöwen** 110e, 120e	an	3.01	...	5.49	w6.04		...	...	11.45		...	...	...	...	...	18.59	...	...		...	...	...	✂	...
		ab	3.03	...	5.52	...		...	...	12.05		...	...	...	...	...	19.01	...	...		...	...	...		...
201,0	Breddin 120d			...	6.04	...		.	...	12.19		...	...	...	..	...	19.13	...	...		...	...	...		...
204,3	Stüdenitz			...	6.10	...			...	12.26		...	...	...		...	19.19	...	...		...	...	...		...
209,6	Zernitz			...	6.18	...		3425/	...	12.35		...	...	...	2961/	...	19.26	...	...		...	...	...		...
		an	3.28	...	6.27	...	8.31	2339	...	12.45		...	...	...	2367	..	19.35	...	...	20.44	...	..	...		...
217,7	**Neustadt** (D) 119f, 121n	ab	3.33	...	6.35	...	8.35	...	...	12.53		...	...	...	ab	...	19.39	...	...	20.58	...	...	...		...
231,5	Friesack (Mark)		3.49		6.53	...		...	...	13.11			...	...	19.11	...	19.56	...	...		..	...	...		...
236,0	Vietznitz (Kr Westhavelland)		3.57	2951	7.01	...		①	...	13.19		2957	..	...	19.20	...	20.03	...	...		...	...	...		...
		an	4.07	3.	7.12	...		12.35	...	13.30		3.	...	...	19.32	...	20.15	...	...		...	...	...		...
244,2	**Paulinenaue** 121k	ab	4.08	...	7.14	...		12.43	...	13.32		...	...	...	19.33	...	20.22	...	...		...	...			...
251,0	Berger Damm		4.18	5.23	7.23	...		12.53	...	13.41		14.55	...	...	19.45	...	20.32	...	...		...	...	...		...
257,8	**Nauen** (101 c)	an	4.27	5.31	7.31	...		13.02	§	13.50		15.03	...	...	19.56	§	20.41	...	...		...	...	...		...
281,5	Bln-Spandau (101 c)	an	5.26	...	8.23	...	9.44	■13.59	14.06	14.22		...	...	...	20.55	21.06	21.16	...	...		...	...	...		...
293,3	**Berlin** Lehrter Bf (101 c)	an	5.54	...	(	...	)		b14.39	)	)	...	...	...	..	b21.39	)	...	...	)	...	...	...	(	...
	Berlin Charlottenburg	an	...	...	(	...	(	...	14.26	14.48		...	...	...	...	...	21.26	21.32	...		...	...	...		...
	Berlin Zool Garten	an	...	...	8.46	...	10.03	...	14.31	15.01	13.19	...	...	...	...	...	21.31	22.04	...	22.16	...	...	...	21.46	..
	Berlin Friedrichstr	an	...	...	9.00	...	10.16	...	14.42	15.17	13.34	...	...	...	...	...	21.42	22.17	...	22.29	...	...	...	21.56	...
	Berlin Ostbf	an	...	...	9.15	...	10.31	..	14.52	15.34	13.49	...	...	...	...	...	21.52	22.31	...	22.43	...	...	...	22.07	...

110c Boizenburg (Elbe) — Boizenburg (Elbe) Stadt

Alle Züge nur 3. Klasse

km	RBD Schwerin Zug Nr		938	940	942	946	948	950	952			954	956	958	960	962	964	966	
0.0	**Boizenburg** (E) 110	ab	w5.30	6.35	w7.40	9.52	10.30	w12.00	w13.00	...	...	14.22	15.00	w15.50	18.00	19.00	19.50	22.20	...
2.0	Boizenburg (Stiftstraße)		(5.36	6.41	(7.46	9.58	10.36	(12.06	)13.06	...	...	14.28	15.06	(15.56	18.06	19.06	19.56	22.26	...
3.1	**Boizenburg** (E) Stadt	an	w5.38	6.43	w7.48	10.00	10.38	w12.08	w13.08			14.30	15.08	w15.58	18.08	19.08	19.58	22.28	

km	RBD Schwerin Zug Nr.		937	939	941	945	947	949	951			953	955	957	959	961	963	965	
0.0	**Boizenburg** (E) Stadt	ab	w5.10	5.44	w7.25	9.30	10.10	w11.45	w12.45	...	...	13.35	14.38	w15.20	17.40	18.35	19.30	21.35	...
1.1	Boizenburg (Stiftstraße)		(5.13	5.47	(7.28	9.33	10.13	(11.48	(12.48	...	...	13.38	14.41	(15.23	17.43	18.38	19.33	21.38	...
3.1	**Boizenburg** (E) 110	an	w5.18	5.52	w7.33	9.39	10.18	w11.53	w12.53	...		13.43	14.46	w15.28	17.48	18.43	19.38	21.43	...

110d Ludwigslust — Dömitz

Alle Züge nur 3. Klasse

		2220		2224		2226		2228		km		Zug Nr RBD Schwerin Zug Nr		2219		2221		2225		8477			
...	...	6.53	...	13.05	...	17.01	...	22.32	...	0,0	ab	**Ludwigslust** 110, 119k	an	6.30	...	8.58	...	15.56	...	19.42	...	...	...
...	...	6.59	...	13.12	...	17.08	...	22.39	.	3,7		Techentin		6.24	...	8.52	...	15.50	...	X19.35	...	...	...
...	...	7.04	...	13.18	...	17.14	...	22.45	...	6,4		Alt Karstädt		6.18	...	8.47	...	15.44	...	19.29	...	...	...
...	...	X7.09	...	X13.23	...	X17.19	...	X22.50	..	9,6		Eulenkrug		X6.10	...	X 8.40	...	X15.37	...	X19.21	...	...	...
...	...	7.18	...	13.32	...	17.28	...	22.59	..	13,6		Eldena (Meckl)		6.04	...	8.34	...	15.31	...	19.13	...	...	...
...	...	7.24	...	13.39	...	17.35	...	23.06	..	17,6		Göhren (Meckl)		5.55	...	8.27	...	15.23	...	19.03	...	...	...
...	...	7.29	...	13.44	...	17.40	...	23.11	...	20,7	an	**Malliß**	ab	5.49	...	8.21	...	15.17	...	18.56	...	..	...
...	...	7.31	...	13.46	...	17.42	..	23.13	...		ab		an	5.48	...	8.19	...	15.15	...	18.41	...	...	...
...	...	7.38	...	13.54	...	17.50	...	23.21	...	25,0		Neu Kaliß		5.41	...	8.13	...	15.08	...	18.32	...	...	...
...	...	7.46	..	14.02	...	17.58	.	23.29	...	30,3	an	**Dömitz**	ab	5.39	...	8.05	...	15.00	...	18.20	...	.	...

110e Glöwen — Havelberg (Schmalspurbahn)

Alle Züge nur 3. Klasse

8032	762		766	768	8036		8038	km		Zug Nr RBD Schwerin Zug Nr		761	8033		765	8035	769	8037	
6.30	9.50	...	12.40	15.00	17.10	...	21.30	0,0	ab	**Glöwen** 110, 120e	an	5.27	8.25	...	11.43	14.20	16.38	18.53	...
6.50	10.03	...	12.53	15.13	17.30	...	21.50	4,0		Nitzow		5.17	8.15	...	11.33	14.10	16.28	18.43	...
X6.54	X10.07	...	X12.57	X15.17	X17.34	...	X21.54	5,5		Dahlen		X5.12	X7.56	...	X11.27	X13.52	X16.22	X18.27	...
X6.59	X10.12	[illegible]	[illegible]	[illegible]	[illegible]	[illegible]	[illegible]	7,1		Toppel		[illegible]	[illegible]	...	X11.22	X13.47	X16.17	X18.22	...
7.05	10.18	[illegible]	[illegible]	[illegible]	[illegible]	[illegible]	[illegible]	[illegible]	an	Havelberg	ab	[illegible]	[illegible]	[illegible]	[illegible]	[illegible]	16.10	18.15	...

Approved For Release 2002/01/18 : CIA-RDP83-00415R008700070003-5

118, 118 a-c

118 Pasewalk – Neubrandenburg – Güstrow – Bad Kleinen – Schwerin – Herrnburg

Approved For Release 2002/01/18 : CIA-RDP83-00415R008700070003-5

km	RBD Greifswald Zug Nr Klasse		1201 3.		336 3.									342 3.							362 3.		
0,0	**Pasewalk** 122, 122d, 125k	ab	...	2.45	...	6.46								12.45									
9,5	Blumenhagen	↓	...	2.58	...	7.00								12.59							18.50		
18,3	**Strasburg** (Uckerm) 125g	an	...	3.09	...	7.12								13.09							19.03		
		ab	...	3.12	...	7.15								13.14							19.13		
30,2	Oertzenhof		...	3.31	...	7.34								13.35							19.16		
35,3	Neetzka		...	3.38	...	7.43								13.44							19.34		
38,5	Rühlow		...	3.44	...	7.49								13.50							19.41		
45,1	Sponholz	↓	②	3.53	...	7.58								13.59							19.46		
52,3	**Neubrandenburg** 121, 121e	an	23.58	4.01	...	8.06				a9.18				14.07						19.26	19.54		
	RBD Schwerin Zug Nr Klasse		Ph 62 3.		201 3.	334 2. 3.	14340 6 3.	1462 3.	D 183 2. 3.	E 311 2. 3.	318 2. 3.	338 3.		1336 3.	D 12 2. 3.	340 3.	342 3.	D 15 2. 3.			20.02		
	Berlin Nordbf 121	ab	...	...	...	...	...	...	...	a6.37	...	6.03		...	...	12.04	...	17.00			...		
	Neustrelitz 121	ab	23.13	...	...	...	...	...	...	a8.43	...	9.15		...	...	15.10	...	18.54			...		
52,3	**Neubrandenburg** 121, 121e	ab	0.07	4.27	...	5.24	...	...	...	a9.20	...	11.0		...	...	16.17	...	19.32			20.08		
66,2	Mölln (Meckl)	↓			...	5.43	...	...	...		...	11.17		...	...	16.36	...				20.26		
70,8	Kleeth			4.49	...	5.51	...	...	...		...	11.25		...	...	16.44	...				20.33		
85,7	Stavenhagen	↓	0.45	5.07	...	6.13	w 7.06	...	...		...	11.44		...	...	17.09	...				20.51		
96,9	**Malchin** 119m	an	0.59	5.21	...	6.30	w 7.20	...	...	10.04	...	11.58		...	...	17.26	...	20.16			21.05		
		ab	1.05	5.24	...	6.35	...	w 7.56		10.05	...	12.04		...	...	17.36	...	20.19			21.10		
104,4	Hohen Mistorf	↓			...	6.45	...	8.12		Berlin Nordbf	...	12.15		...	...	17.47	...	Berlin Rostock Hbf			21.21		
110,9	**Teterow** 118a	an	1.22	5.40	...	6.52	...	w 8.20		Bad Doberan	...	12.23		...	...	17.55	...				21.29		
116,6	Neu Wokern	ab	1.27	5.42	Rostock Berlin Ost Bf Schwerin	6.55	...	...	...		...	12.27		...	...	17.59	...				21.31		
		↓		5.53		7.06	...	...	...		...	12.36		...	...	18.08	...				21.39		
124,2	**Lalendorf**	an	1.42	6.02		7.15	...	...	...		...	12.45		...	...	18.17	...				21.48		
		ab	1.43	6.03		7.25	...	...	...		...	12.46		...	...	18.19	...				21.49		
131,6	Devwinkel	↓		6.13		7.34	...	...	...		...	12.56		...	...	18.28	...				21.58		
136,5	Priemerburg	↓				c 7.42	...	...	...		...	13.04		...	...		...						
140,0	**Güstrow** 119, 119f	an	2.00	6.23		7.47	...	...	8.53	a10.50	...	13.09		...	16.54	18.39	...	21.00			22.07		
	Rostock Hbf 119, 119a	an	6.23	7.49		c 9.02	...	...	...	a11.36	...	14.07/14.37		...	...	20.01	...	21.42			23.58		
	Warnemünde 119	an	7.09	8.39		10.02	...	...	...	12.15	...	14.31/15.45		...	...	20.42	...	22.24			0.39		
	Warnemünde 119	ab	21.09	..	4.10	...	...	...	7.14	...	...	10.20		...	15.49	...	17.10	...			...		
	Rostock Hbf 119, 119a	ab	23.32	4.49	5.11	...	...	...	8.14	...	...	11.09		13.39	16.13	...	17.53/17.59	...			...		
140,0	**Güstrow** 119, 119f	ab	2.11	...	6.33	...	...	...	9.02	10.59	11.03	13.41		16.47	17.01	...	19.50	21.08			22.16		
153,5	**Bützow**	an	2.25		6.50	...	...	...		...	11.17	13.56		17.04		...	20.05	...			22.30		
		ab	2.32	...	6.53	...	...	...	Dresden Hbf Rostock	...	11.20	13.59		17.28	Bad Schond. Warnemünde	...	20.08	...			22.34		
160,0	Zernin	↓			7.01	...	...	...		...	11.29	14.08		17.36		...	20.17	...					
163,6	Warnow (Meckl)	↓		2362	7.08	...	...	...		...	11.36	14.15		17.41		...	20.24	...					
176,5	**Blankenberg** (Meckl) 119d	an	2.54	a6	7.25	...	...	...		...	11.53	14.30		an		...	20.41	...			22.56		
		ab	2.55	...	7.28	...	...	...		...	11.55	14.32		...		...	20.44	...			22.58		
185,7	Ventschow	↓		w4.50	7.41	...	...	...		...	12.07	14.45		...		...	20.56	...					
193,9	**Bad Kleinen** 119a	an	3.13	w5.00	7.51	...	...	...	9.54	...	12.17	14.55		...	17.53	...	21.06	...			23.16		
0,0	**Bad Kleinen** 119a	Gs. ab	3.18	...	7.56	...	...	...	9.57	...	12.28	15.05		...	17.55	...	21.20	...			23.25		
5,8	Lübstorf	Verk. ↓			8.05	...	...	...		...	12.37	15.13		...		...	21.30	...			23.34		
16,5	**Schwerin** (M) Hbf 118c, d 119a	an	3.36	...	8.18	...	...	...	10.16	...	12.50	15.28		...	18.14	...	21.43	...			23.47		
	Zug Nr Klasse		1670 3.		2672 3.	672 3.			1672 3.	674 3.	1676 3.		1678 3.			1680 3.							2670 3.
	Schwerin (Meckl) Hbf 119a	ab	...	..	4.29/6.45	8.45	...		8.45/12.08	14.46	...		...			18.35	...						20.40
193,9	**Bad Kleinen** 119a	ab	...	...	7.18	9.15	...		12.33	15.10	16.40		...			19.09	...						23.22
202,7	Boltz	↓	...	...	7.36	9.29	...		12.46	15.23	16.53		...			19.22	...						23.35
209,3	Plüschow		...	...	7.47	9.40	...		12.56	15.33	17.04		...			19.33	...						23.46
216,6	Grevesmühlen 118b		...	...	8.00	9.53	...		13.09	15.46	17.23		...			19.46	...						23.58
224,3	Grieben (Meckl)		...	...	8.12	10.08	...		13.20	15.57	17.34		...			19.57	...						0.10
228,1	Menzendorf		...	①	8.20	10.18	...		13.27	16.04	17.41		...			20.04	...						
234,0	Schönberg (Meckl) 118a	↓	...	6.02	8.31	10.31	...		13.36	16.15	17.50	19.07	...			20.13	...						0.25
242,1	Lüdersdorf (Meckl)		...	6.14	8.44	10.44	...		①	16.28	①	19.19	...			①	...						0.37
245,8	**Herrnburg**	an	...	6.21	8.50	10.50	...		...	16.34	...	19.25	...			...	...						0.44

① von bzw. nach Dassow
② von Frankfurt/O.
a Z verkehrt nur 23.VI. bis 17.IX.
c Umsteigen nach Rostock in Priemerburg

118 a Schönberg – Dassow

Alle Züge nur 3. Klasse

		9.15		12.33		16.40		19.09						7.46		16.12		21.07		
		8807		1672		1676		1680	km	ab	*Bad Kleinen* 118	an		1670		1675		1678		
...	...	10.34	...	13.46	...	18.00	...	20.24	0,0	ab	**Schönberg** (Meckl) 118	an	...	6.01	...	15.07	...	19.05	...	...
...	...	10.53	...	13.56	...	18.10	...	20.34	3,4		Groß Bünsdorf		...	5.51	...	14.57	...	18.55	...	...
...	...	11.02	...	14.04	...	18.18	...	20.42	6,4		Prieschendorf		...	5.43	...	14.49	...	18.47	...	...
...	...	11.10	...	14.10	...	18.24	...	20.48	8,4	an	**Dassow** (Meckl)	ab	...	5.37	...	14.43	...	18.41	...	...

118 b Grevesmühlen – Klütz

Alle Züge nur 3. Klasse

		9.15	12.33	15.10	16.40		19.09					7.46	7.46	10.49	12.22	16.12	17.48	17.48	21.07	
	651	653	655	661	657		659	km		Zug Nr *RBD Schwerin* Zug Nr		b50	650	652	654	660	656	656	658	
...	a7.00	9.56	13.18	a15.49	17.55	...	20.45	0,0	ab	**Grevesmühlen** 118	an	a6.25	b7.10	a8.39	11.48	c14.39	d16.42	c17.13	19.32	...
...	7.11	10.07	13.29	15.57	18.05	...	20.56	4,3		Gostorf		6.17	7.02	8.31	11.40		16.34	17.05	19.24	...
...	7.19	10.15	13.37	16.03	18.12	...	21.04	6,8		Moor		6.09	6.53	8.23	11.32		16.25	16.59	19.16	...
...	7.26	10.22	13.44	16.09	18.19	...	21.11	10,8		Reppenhagen		5.59	6.43	8.13	11.22		16.15	16.50	19.06	...
...	a7.37	10.33	13.55	c16.19	18.30	...	21.22	15,3	an	**Klütz** (Meckl)	ab	a5.46	b6.28	a8.00	11.09	c14.10	d16.00	c16.38	18.53	...

a S vom 18.VI. bis 22.IX.
b tägl bis 15.VI. und ab 23.IX., nur w ab 1.VI. bis 22.IX.
c vS vom 1.VI. bis 2.IX.
d tägl bis 31.V. und ab 3.IX., tgl außer vS vom 1.VI. bis 2.IX.

118 c Schwerin – Rehna

Alle Züge nur 3. Klasse

		492		486		488	490	km		Zug Nr *RBD Schwerin* Zug Nr		481		483		487	489	
...	...	8.30	...	13.41	...	18.00	a 23.15	0,0	ab	**Schwerin** (M) Hbf 118d, 119a	an	...	7.15	...	11.40	...	16.32	20.26	...
...	...	8.39	...	13.50	...	18.09	23.24	5,5		Schwerin (M) - Warnitz		...	7.07	...	11.32	...	16.22	20.18	...
...	...	8.43	...	13.54	...	18.13	23.27	6,6		Schwerin (M)-Friedrichsthal-Ost		...	7.04	...	11.29	...	16.19	20.15	...
...	...	8.47	...	13.58	...	18.17	23.31	8,3		Schwerin (M)- Friedrichsthal		...	6.59	...	11.24	...	16.14	20.10	...
...	...	8.54	...	14.14	...	18.25	23.37	11,9		Groß Brütz		...	6.52	...	11.17	...	16.07	20.03	...
...	...	9.03	...	14.32	...	18.35	23.46	16,9		Lützow		...	6.43	...	11.09	...	15.59	19.55	...
...	...	9.12	...	14.41	...	18.44	23.55	23,6	an/ab	**Gadebusch**	ab/an	...	6.31	...	10.58	...	15.48	19.44	...
...	...	9.15	...	14.45	...	18.47	23.57					...	6.27	...	10.54	...	15.44	19.41	...
...	...	9.25	...	14.55	...	18.57	0.06	29,3		Holdorf (Meckl)		...	6.18	...	10.45	...	15.35	19.32	...
...	...	9.32	...	15.02	...	19.04	a 0.13	33,9	an	**Rehna**	ab	...	6.11	...	10.38	...	15.28	19.25	...

a Nacht Sa/So u So/Mo

Approved For Release 2002/01/18 : CIA-RDP83-00415R008700070003-5

Approved For Release 2002/01/18 : CIA-RDP83-00415R008700070003-5

118 Herrnburg / Schwerin (Meckl) – Bad Kleinen – Güstrow – Neubrandenburg – Pasewalk

km	RBD Schwerin Zug Nr Klasse			2671 3.	671 3.			2673 3.	673 3.			1675 3.					675 3.		677 3.			
0,0	**Herrnburg** ab			3.34	6.33			9.25	11.12								16.46		19.56			
3,7	Lüdersdorf (Meckl)			3.40	6.39			9.31	11.18			❶					16.51		20.02			
11,8	Sohönberg (Meckl) 118a			3.51	6.51			9.45	11.29			15.17					17.01		20.15			
17,7	Menzendorf			3.59	6.59			9.56	11.38			15.25							20.23			
21,5	Grieben (Meckl)			4.06	7.05			10.06	11.44			15.31					17.12		20.29			
29,2	Grevesmühlen 118b			4.17	7.17			10.21	11.55			15.46					17.22		20.40			
36,5	Plüschow			4.25	7.25			10.30	12.04			15.54					17.30		20.46			
43,1	Bobitz			4.34	7.35			10.39	12.12			16.02					17.38		20.57			
51,9	**Bad Kleinen** 119a ab			4.45	7.46			10.49	12.22			16.12					17.48		21.07			
	Schwerin (Meckl) Hbf 119a an			*5.39*	*8.18*			*11.30*	*12.50*	*12.50*		*17.02*					*18.14*		*21.43*			
	Zug Nr Klasse	2361 oG 3.		361 3.				339 3.			D 11 2. 3.		341 2. 3.	D 184 2. 3.	1337 3.	E 312 2. 3.	Pb 61 3.	1204 3.	347 3.		204 3.	
0,0	**Schwerin** (Meckl) Hbf 118a, d ab			4.29				8.45			12.08		14.44	16.46			17.33		18.35		20.40	
10,7	Lübstorf Gas.Verk			4.43				8.59					14.56						18.48		20.54	
16,5	**Bad Kleinen** 119a/118a an			4.50				9.07			12.27		15.03	17.05			17.52		18.55		21.02	
51,9	**Bad Kleinen** 119a ab	w4.28		5.02				9.12			12.30		15.06	17.07			17.58		18.59		21.13	
60,1	Ventschow	w4.38		5.12				9.24					15.16				18.08		19.10		21.23	
	an	an		5.23				9.33					15.27				18.18		19.21		21.34	
69,3	**Blankenberg** (Meckl) 119d ab			5.25				9.39					15.32		ab		18.20		19.24		21.36	
82,2	Warnow (Meckl)			5.42				9.53					15.49		18.00				19.44		21.54	
85,9	Zernin			5.48				10.00					15.55		18.05				19.52		22.01	
	an			5.56				10.08					16.02		18.13		18.41		20.02		22.09	
92,3	**Bützow** ab			5.59				10.13					16.05		18.15		18.44		20.07		22.11	
105,8	**Güstrow** 119, 119f an			6.16	7.05			10.27			13.22		16.17	18.14	18.37	a18.27	18.58	19.02	20.21		22.33	
	Rostock Hbf 119, 119a an			*7.49*				*12.10*			14.07		*18.54*	19.08			*20.01*		22.42		*23.68*	
	Warnemünde Hbf 119 an			*8.39*				*13.55*			14.31		*20.42*	*20.42*			*20.42*		*22.24*		*0.37*	
	Warnemünde Hbf 119 ab			*4.10*	*5.41*			*7.14*					*14.43*			*16.40*	*17.10*	17.10				
	Rostock Hbf 119, 119a ab			c*5.21*	6.30			*8.14*					*15.40*			a17.46	*17.53*	17.53				
	Zug Nr Klasse	1433 oG 3.	1461 3.		D 16 2. 3.	361 3.																
105,8	**Güstrow** 119, 119f ab			6.27	7.09			10.54			13.30		16.30	18.30		a18.42	19.16	19.47	21.03		23.00	
109,3	Priemerburg			6 34																		
114,2	Devwinkel			6.41				11.05					16.41					19.58	21.14			
121,6	**Lalendorf**			6.50				11.14					16.50				19.34	20.08	21.24			
129,2	Neu Wokern			6.52				11.15					16.52				19.36	20.10	21.26			
				7.04				11.25					17.02					20.21	21.40			
134,9	**Teterow** 118e			7.12				11.33					17.10				19.52	20.29	21.48			
141,3	Hohen Mistorf		w 6.55	7.15				11.37					17.14				19.58	20 37	21.53			
			7.04	7.24				11.47					17.24					20.49	22.03			
148,9	**Malchin** 119m		w 7.16	7.35	7.48			11.56					17.33			19.24	20.12	20.59	22.13			
160,1	Stavenhagen	w 6.38			7.51			12.05					17.41			19.27	20.28	21.06	22.19			
175,0	Kleeth	w 6.51						12.24					18.01				20.50	21.25	22.38			
179,6	Mölln (Meckl)	an						12.49					18.25					21.43	22.56			
193,5	**Neubrandenburg** 121, 121e an				8.36			12.56					18.32					21.50	23.03			
	Neustrelitz 121 an				9.13			13.12					18.53			a20.32	21.34	22.06	23.19			
	Berlin Nordbf 121 an				11.21			*76.59*					20.10			a21.03	23.10	*23.10*	*3.27*			
								20.23					22.24			a23.05			*6.27*			
	RBD Greifswald Zug Nr Klasse		335 3.								345 3.											
193,5	**Neubrandenburg** 121, 121e ab		4.58		9.10	9.23					16.10					a20.37	22.19	22.25				
200,7	Sponholz		5.08			9.33					16.21						❷	22.35				
213,9	Rühlow		5.18			9.43					16.31							22.45				
210,5	Neetzka		5.25			9.52					16.40							22.52				
215,6	Oertzenhof		5.33			10.02					16.51							23.01				
227,5	**Strasburg** (Uckerm) 125g an		5.48			10.18					17.07							23.17				
	ab		5.50			10.22					17.10							23.21				
236,7	Blumenhagen		6.00			10.32					17.20							23.31				
245,8	**Pasewalk** 122, 122d, 125k an		6.10			10.42					17.31							23 41				

❶ von Dassow
❷ nach Frankfurt/Oder
a nur vom 22.VI. bis 16.IX.
c Umstg in Priemerburg

118d Schwerin – Parchim

Alle Züge nur 3. Klasse

301	291	295	299	km	Zug Nr RBD Schwerin Zug Nr	1290	290	292	296	300
a 0.05	6.17	13.50	17.20	0,0	ab **Schwerin** (M) Hbf 118c, 118a an	w 6.40	7.22	12.40	17.42	23.51
0.10	6.22	13.56	17.26	3,2	Schwerin(M)-Görries	6.36	7.17	12.35	17.37	23.46
0.16	6.28	14.02	17.38	6,4	Wüstmark	6.18	7.10	12.28	17.30	23.40
0.22	6.37	14.09	17.45	9,2	Stern (Buchholz)	6.11	7.03	12.22	17.24	23.34
0.31	6.55	14.19	17.56	14,4	Plate (Meckl)	6.01	6.50	12.13	17.16	23.26
0.38	7.02	14.26	18.03	18,0	Sukow (Kr Schwerin)	5.51	6.45	12.06	17.08	23.19
0.47	7.11	14.35	18.12	24,3	an/ab **Crivitz** ab/an	w 5.40	6.34	11.46	16.57	23.09
0.49	7.14	14.38	18.15				6.31	11.43	16.54	23.07
0.57	7.23	14.47	18.24	29,7	Ruthenbeck		6.23	11.35	16.46	22.59
1.03	7.30	14.53	18.30	32,7	Friedrichsruhe (Meckl)		6.17	11.29	16.40	22.53
1.10	7.39	15.01	18.39	37,5	Domsühl		6.09	11.21	16.32	22.46
1.15	7.44	15.06	18.44	39,5	Zieslübbe		6.04	11.16	16.27	22.41
a 1.24	7.53	15.15	18 53	45,6	an **Parchim** 119k ab		5.54	11.06	16.17	22.37

Sa und So

a Nacht Sa/So So Mo

118e Teterow – Gnoien

Alle Züge nur 3. Klasse

8821	8823	8829	km	Zug Nr RBD Schwerin Zug Nr	4740	4742	8826
8.50	14.10	22.00	0,0	ab **Teterow** 118 an	6.41	13.43	19.34
8.57	14.17	22.07	1,9	Teterow See	6.37	13.39	18.58
9.10	14.30	22.20	7,1	Thürkow	6.27	13.29	18.39
9.22	14.41	22.31	10,2	Schwetzin	6.19	13.21	18.24
9.31	14.50	22.40	12,4	Gr. Wüstenfelde	6.13	13.15	18 15
9.38	14.57	22.47	14,9	Sohrödershof	6.06	13.08	18.07
9.46	15.05	22.55	17,2	Poggelow	6.01	13 02	17.59
10.00	15.16	23.06	20,8	Klein Lunow	5.53	12.54	17.48
10.10	15.26	23.16	24,9	Dölitz (Meckl)	5.44	12.45	17.36
10.15	15.31	23.22	26,5	an **Gnoien** ab	5.40	12.40	17 30

Approved For Release 2002/01/18 : CIA-RDP83-00415R008700070003-5

119, 119 a–c

Approved For Release 2002/01/18 : CIA-RDP83-00415R008700070003-5

119 Warnemünde – Rostock – Schwaan – Güstrow

km	RBD Schwerin Zug Nr Klasse	228 3.		230 3.		232 3.	1202 3.	236 3.	238 3.		1244 3.	244 3.	D 12 2. 3.			76 3.	1204 3.	250 3.	252 3.				256 3.
0,0	**Warnemünde** ab	4.10	...	5.41	...	7.14	8.56	10.20	12.33	...	b 14.38	14.43	15.49	...	...	16.40	17.10	18.38	21.09	...	...	...	23.25
4,9	Schmarl	4.17	...	5.52	...	7.22	9.06	10.31	12.45	...		14.54		...	...			18.49	21.19	...	...	...	23.36
8,1	Rostock-Marienehe	4.24	...	5.58	...	7.29			12.51	...		15.01		...	...			18.55	21.26	...	...	...	23.43
9,4	Rostock-Bramow	4.28	...	6.03	...	7.34	9.13	10.39	12.57	...		15.06		...	...	16.54	17.30	19.01	21.30	...	...	...	23.47
11,6	Rostock-Parkstraße	4.33	...	6.10	...	7.41	9.18	10.46	13.04	...		15.13		...	...	17.01	17.38	19.09	21.36	...	...	...	23.54
13,4	**Rostock** Hbf 118,119a,c,121r an	4.37	...	6.14	...	7.45	9.22	10.50	13.08	...	b 14.55	15.17	16.06	...	...	17.05	17.42	19.13	21.40	...	...	...	23.58

RBD Schwerin Zug Nr Klasse	201 3.	72 3.	D 16 2. 3.	754 3.	D 183 2. 3.	74 3.	152 3.	704 3.	154 3.		75206 3.		758 3.	E 312 2. 3.				708 3.		160 3.	
0,0 **Rostock** Hbf 119a,c,121r ab	Rostock Hbf Berlin Ostbf	5.11	Rostock Hbf Berlin Nordbf	...	Rostock Hbf Dresden Hbf	10.58		13.21		...	Rostock Hbf-Berlin Ober Neurupplin		Warnemünde Bad-Schandau	Bad Doberan-Berlin Nordbf Ober Neubrandenburg		17.59		...	...	23.23	...	
9,2 Kavelstorf		5.24		...		11.11		13.34		...						18.12		...	...	23.36	...	
11,9 Prisannewitz		5.28		...		11.16		13.40		...						18.17		...	...	23.42	...	
14,7 Scharstorf		5.33		...		11.22		13.45		...						18.23		...	...	23.47	...	
23,2 Laage (Meckl)		5.44		...		11.36		13.57		...						18.42		...	...	23.59	...	
26,4 Subzin-Liessow		5.52		...		11.42		an		...						18.48		...	...	an	...	
29,8 Knegendorf		5.59		...		11.49				...						18.55		...	...		...	
32,2 **Plaaz** an		6.03		...		11.53				...						18.59		...	...		...	
ab		6.04	über Neubrg.	...		11.58		...		...						19.04		...	...	...	...	
30,4 Mlerendorf		6.07		...		12.02		...		...						19.07		...	...	...	...	
37,9 Glasewitz		6.14		...		12.09		...		...						19.14		...	...	...	...	
41,9 Priemerburg		6.21		...		12.16		...		...						19.21		...	...	...	...	
45,4 **Güstrow** 118, 119 f an		6.27		...		12.22		...		...						19.27		...	...	...	...	

km	RBD Schwerin Zug Nr Klasse																					
13,4	**Rostock** Hbf 118, 119a,c,121r ab	4.49	...	6.30	6.40	8.14	...	11.09	...	13.39	...	15.40	16.13	16.23	a 17.46	...	17.53	a nur vom 22 VI. bis 16.IX. b nur vom 2. VI. bis 16 IX.		23.32	...
18,3	Papendorf	4.58	...		6.48		...	11.17	...	13.47	...			16.31		...	18.02				...
21,7	Pölchow	5.04	...		6.54		...	11.28	...	13.59	...			16.37		...	18.08			23.47	...
24,7	Huckstorf	5.10	...		7.00		...	11.34	...	14.05	...			16.43		...	18.15				...
29,9	**Schwaan** an	5.18	...		7.08		...	11.41	...	14.12	...	15.58		16.51	18.03	...	18.23			23.57	...
	ab	5.26	...		7.17		...	11.44	...	14.15	...	16.00		16.54	18.04	...	18.26	...	...	23.59	...
36,7	Mistorf	5.40	...		7.32		...	11.54	...	14.30	...			17.05		...	18.45	...	...	0.12	...
41,0	Lüssow (Meckl)	5.49	...		7.39		...	12.01	...	14.37	...			17.18		...	18.53	...	...	0.21	...
47,3	**Güstrow** 118, 119f an	5.58	...	7.05	7.48	8.54	...	12.09	...	14.45	...	16.20	16.54	17.26	a 18.27	...	19.02	...	...	0.30	...
	Schwerin (M) Hbf 118 an	*8.18*	...		...	10.16	...	*15.28*	...	...	...	...	18.14	...			*27.43*	...	...	...	...
	Neubrandenburg 118 an	*8.36*	*9.13*	8.36	...	*13.12*	...	...	...	...	...	*18.53*	*21.34*	*21.34*	a 20.32	22.06	21.34	...	...	*3.36*	...

119 a Schwerin–Bad Kleinen–Wismar–Rostock (Meckl.)

km	RBD Schwerin Zug Nr Klasse		361 3.		21 3.		E 211 2. 3.	23 2. 3.	349 3.	2625 3.	D 11 2. 3.	673 3.	25 3.	341 3.		D 184 2. 3.	27 2. 3.	Po 61 3.	E 217 2. 3.	347 3.	204 3.	677 3.	45 3.	
0,0	**Schwerin** ab	...	4.29	...	...	...	6.45	8.02	8.45	...	12.08	...	13.45	14.44	...	16.46	17.19	17.33	18.27	18.35	20 40	...	23.11	...
10,7	Lübstorf	...	4.43	...	...	...		8.21	8.59	...		...	14.02	14.56	...		17.32			18.48	20.54	...	23.35	...
16,5	**Bad Kleinen** 118 an	...	4.50	...	...	...	7.01	8.29	9.07	...	12.27	...	14.10	15.03	...	17.05	17.39	17.52	18.45	18.55	21.02	...	23.42	...
	Güstrow 118 an	...	6.16	...	...	...	...	...	10.27	...	13.22	...	...	16.17	...	18.14	...	18.58	...	20 21	22.34	...	...	...
	Rostock Hbf 119 an	...	*7.49*	...	...	...	...	...	*12.10*	...	14.07	...	...	*18.54*	...	19.08	...	*20.01*	...	*22.25*	23.58	...	...	...
16,5	**Bad Kleinen** 118 ab	...	5.02	...	5.07	...	7.03	8.39	9.12	10.03	12.30	12.40	14.13	15.06	...	17.07	17.43	17.58	18.50	18.59	...	21.17	23.45	...
21,5	Moidentin	...	...	...	5.14	...		8.46	...	10.10	...	12.47	14.20	...	...	...	17.50	...		...	...	21.24	23.51	...
23,2	Petersdorf	...	...	...	5.18	...		8.50	...	10.15	...	12.51	14.24	...	...	...	17.53	...		...	...	21.28		...
25,8	Mecklenburg Dorf	...	...	...	5.23	...		8.56	...	10.20	...	12.57	14.32	...	...	...	17.58	...		...	...	21.34	23.58	...
32,2	**Wismar** 119 d an	...	...	...	5.30	...	7.19	9.03	...	10.27	...	13.04	14.39	...	...	...	18.05	...	19.06	...	...	21.41	0.06	...

km	RBD Schwerin Zug Nr Klasse		1621 3.	1623 3.				1125 3.		1627 3.	1127 3.			E 312 2. 3.	1631 3.					1633 3.	1129 3.				
32,2	**Wismar** 119 d ab	...	...	...	6.10	...	7.34	9.18	11.23	...	...	w 14.34	14.56	...	Bad Doberan Berlin Nordbf	...	18.23	...	19.23	Schwr. Hbf Stralsund	22.36	...	...	...
37,6	Hornstorf	...	...	...	6.21	...	Schwr. Hbf Stralsund	9.30	11.35	...	...	14.45	15.08	...		...	18.35	...		...	22.48	...	...	...
40,9	Kartlow	...	...	...	6.26	...		9.37	11.42	...	...	14.52	15.17	...		...	18.43	...		...	22.55	...	...	...
42,9	Steinhausen-Neuburg	...	...	...	6.32	...		9.42	11.47	...	...	14.57	15.22	...		...	18.48	...		...	23.00	...	...	...
44,9	Hagebök	...	...	...	6.37	...		9.48	11.53	...	...	15.07	15.28	...		...	18.54	...		...	23.06	...	...	...
49,5	Teschow	...	...	...	6.47	...		10.06	12.08	...	...	15.20	15.39	...		...	19.06	...		...	23.16	...	...	...
54,4	Neubukow	...	...	...	6.58	...	8.11	10.18	12.12	...	...	w 15.29	15.51	...		...	19.19	...	20.06	...	23.25	...	...	...
59,2	Sandhagen (Kr Wismar)	...	...	...	7.07	...		10.28	an	...	Sa ...	an	16.01	...		...	19.28	...		...	an	...	...	...
63,6	Kröpelin	...	5.00	...	7.17	...	8.28	10.39	...	...	14.25	...	16.12	...		19.01	19.37	...	20.25	...	...	...	...	...
68,7	Reddelich	...	5.10	...	7.27	...		10.51	...	...	14.35	...	16.24	...		19.11	19.48	...		...	...	...	...	...
72,9	**Bad Doberan** 119 b an	...	5.17	...	7.35	...	8.46	11.00	...	...	14.43	...	16.32	...		19.19	19.57	...	20.43	...	...	...	...	...
	ab	...	5.28	6.14	7.38	...	8.49	11.03	...	...	14.45	...	16.47	...	c 17.13	19.27	20.03	...	20.48	b 21.24	b nur v. 23.VI.–16.IX. c nur v. 22.VI.–16.IX.	...	...	...
74,7	Althof	...	5.32	6.18	7.42	...		11.07	...	...	14.49	...	16.52	...		19.32	20.08	...		21.26		...	...	...
78,4	Parkentin	...	5.41	6.27	7.49	...		11.16	...	...	14.56	...	17.00	...		19.43	20.15	...		21.35		...	...	...
83,0	Groß Schwaß	...	5.50	6.36	7.56	...		11.24	...	...	15.04	...	17.09	...		19.51	20.23	...		21.43		...	...	...
88,7	**Rostock** Hbf 118,119,121r an	...	6.00	6.46	8.05	...	9.19	11.34	...	...	Sa 15.13	...	17.18	...	c 17.38	20.00	20.32	...	21.10	b 21.52		...	...	...
	Stralsund 121r an	...	...	*9.15*	...	...	9.28	*18.09*	...	...	*18.09*	...	...	...	...	*22.29*	...	...	22.49	...	...	...	...	...

119 b Bad Doberan – Ostseebad Kühlungsborn West und zurück

Alle Züge 2. u. 3. Klasse (Schmalspurbahn)

km	RBD Schwerin Zug Nr	4603		4605		4607	4609		4611	4613		4615			4651		4621			
0,0	**Bad Doberan** 119 c ab	6.07	...	6.57	...	9.15	12.15	...	14.05	16.40	...	18.26	...	So 20.15	...	21.30	...	...	...
0,9	Bad Doberan Severinstraße	6.12	...	7.02	...	9.20	12.20	...	14.11	16.45	...	18.31	...	≈ 20.20	...	21.35	...	...	...
5,7	Heiligendamm	6.25	...	7.18	...	9.34	12.34	...	14.25	16.59	...	18.48	...	≈ 20.37	...	21.48	...	...	...
12,7	Ostseeb Kühlungsborn Ost	6.38	...	7.32	...	9.49	12.48	...	14.39	17.13	...	19.02	...	≈ 20.51	...	22.01	...	...	...
15,4	**Ostseeb Kühlungsborn West** an	6.45	...	7.39	...	9.56	12.55	...	14.45	17.21	...	19.10	...	So ≈ 20.58	...	22.08	...	...	...

km	RBD Schwerin Zug Nr	4600		4602		4604	4608		4610	4612		4614		4620				
0,0	**Ostseeb Kühlungsborn West** ab	4.42	...	5.25	...	6.55	10.15	...	13.15	15.50	...	18.24	...	20.15	...	...	...	...
2,7	Ostseeb Kühlungsborn Ost	4.52	...	5.35	...	7.04	10.24	...	13.24	15.59	...	18.35	...	20.24	...	...	...	...
9,7	Heiligendamm	5.05	...	5.48	...	7.17	10.39	...	13.39	16.13	...	18.49	...	20.38	...	...	...	...
14,5	Bad Doberan Severinstraße an	5.18	...	6.01	...	7.30	10.51	...	13.51	16.26	...	19.02	...	20.51	...	...	...	...
15,4	**Bad Doberan** 119 c	5.22	...	6.05	...	7.34	10.55	...	13.55	16.30	...	19.06	...	20.55	...	...	...	...

119 c Rostock–Sanitz–Tessin

Alle Züge nur 3. Klasse

		731		735		739		741	km	Zug Nr RBD Schwerin Zug Nr				730		734		738	740	
...	...	8.48	...	14.16	...	18.05	...	a 23.28	0,0	ab **Rostock** Hbf 118, 119 a, 121 r	an	...	...	6.45	...	13.03	...	16.56	20.40	...
...	...	9.04	...	14.34	...	18.23	...	23.44	6,6	Roggentin	↑	...	...	6.31	...	12.49	...	16.42	20.26	...
...	...	9.15	...	14.45	...	18.34	...	23.55	10,6	Broderstorf		...	...	6.21	...	12.39	...	16.32	20.16	...
...	...	9.21	...	14.51	...	18.40	...	0.01	12,7	Teschendorf (Meckl)		...	...	6.15	...	12.33	...	16.26	20.10	...
...	...	9.29	...	14.59	...	18.47	...	0.09	15,8	Groß Lüsewitz		...	...	6.07	...	12.25	...	16.18	20.03	...
...	...	9.35	...	15.05	...	18.53	...	0.15	18,2	an / ab **Sanitz**	ab / an	...	...	6.00	...	12.18	...	16.11	19.56	...
...	...	9.36	...	15.06	...	18.54	...	0.16				...	...	5.59	...	12.17	...	16.10	19.55	...
...	...	9.47	...	15.17	...	19.05	...	0.27	22,7	Horst	↑	...	...	5.49	...	12.07	...	16.00	19.45	...
...	...	9.56	...	15.26	...	19.14	...	a 0.36	26,9	an **Tessin**	ab	...	...	5.39	...	11.57	...	15.50	19.36	...

a Nacht Sa/So u. So/Mo

Approved For Release 2002/01/18 : CIA-RDP83-00415R008700070003-5

119 Güstrow–Laage-/Schwaan–Rostock–Warnemünde

Approved For Release 2002/01/18 : CIA-RDP83-00415R008700070003-5

km	RBD Schwerin Zug Nr / Klasse			701 3.	151 3.	1201 3.	73 3.		E 311 2. 3.	1353 3.	703 3.		D 11 2. 3.	751 oG 3.	75 3.	705 3.	159 3.	D 184 2. 3.	759 3.	D 15 2. 3.	77 3.	204 3.		
	Neubrandenburg 118 ab	...	...	...	*0.07*	*4.27*	c5.24	...	a9.20	...	...	...	*11.00*	...	...	...	...	...	*16.17*	19.32	...	*20.08*	...	...
	Schwerin (M) Hbf 118 ab	...	...	...	...	*4.29*	...	...	*8.45*	...	...	...	12.08	...	...	...	*14.46*	16.46	*17.33*	*18.35*	...	20.40	...	...
0,0	**Güstrow** 118, 119f ab	...	...	...	5.19	6.41	↓	...	a10.59	11.10	↓	...	13.30	13.45	↓	...	17.54	18.30	19.05	21.08	↓	23.06	...	...
6,3	Lüssow (Meckl)	...	...	...	5.31	6.59		...		11.19		...		13.54		...	18.03		19.14			23.16	...	...
10,6	Mistorf	...	...	...	5.41	7.08		...		11.27		...		14.01		...	18.16	Dresden Hbf – Rostock Hbf	19.22	Berlin Nordbf – Rostock Hbf		23.25	...	...
17,4	**Schwaan** an	...	...	...	5.50	7.16		...	11.17	11.36		...		14.08		...	18.25		19.32			23.33	...	...
	Schwaan ab	...	...	...	5.54	7.19		...	11.18	11.47		...		14.14		...	18.28		19.34			23.36	...	...
22,6	Huckstorf	...	...	...	6.02	7.28		..		11.50		...				...	18.35		19.41				..	...
25,6	Pölchow	...	...	...	6.08	7.34		...		11.56		...				...	18.41		19.48			23.48	...	...
29,0	Papendorf	...	...	...	6.15	7.41		...		12.02		...				...	18.47		19.53				...	...
33,9	**Rostock** Hbf 118, 119a, c, 121r an	...	...	...	6.23	7.49	↓	...	a11.36	12.10	↓	.	14.07	14.31	↓	...	18.54	19.08	20.01	21.42	↓	23.59	...	...
0,0	**Güstrow** 118, 119f ab	...	...	...	↓	↓	7.38	...		...	11.26	...	↓		13.30	...	...	...	...	...	21.06	...	...	...
3,5	Priemerburg	...	...	...			7.46	...		...	11.32	...			13.37	...	...	...	...	...	21.12	...	...	...
7,5	Glasewitz	...	...	..			7.53	...	Berlin Nordbf – Bad Doberan	...	11.39	...	Bad Schandau – Warnemünde	Berlin Nordbf – Rostock Hbf üb. Neuruppin	13.44	...	...	...	...	...	21.19	...	...	...
11,4	Mierendorf	...	...	...			8.00	...		...	11.46	...			13.51	...	...	...	...	...	21.26	...	...	...
13,2	**Plaaz** an	...	...	...			8.04	...		...	11.50	...			13.55	...	...	...	...	...	21.30	...	...	...
	Plaaz ab	...	.	..			8.06	...		.	11.54	...			13.57	...	...	...	...	...	21.31			
15,6	Knegendorf	...	...	...			8.11	...		...	11.58	...			14.02	...	...	...	...	...	21.36			
19,0	Subzin-Ließow	...	...				8.18	...		..	12.04	...			14.08	...	...	...	...	...	21.42			
22,2	Laage (Meckl)	...	...	5.50			8.26	...		...	12.11	...			14.16	14.48	...	...	...	..	21.49			
30,7	Scharstorf	...	...	6.03			8.38	...		...	12.25	...			14.29	15.01	...	...	...	...	22.01			
34,5	Prisannewitz	...	...	6.08			8.44	...		...	12.30	...			14.34	15.07	...	...	...	...	22.07			
36,2	Kavelstorf	..	...	6.14			8.49	...		...	12.36	...			14.39	15.12	...	...	...	..	22.12			
45,4	**Rostock** Hbf 119a, c, 121r an	...		6.27	↓	↓	9.02	...		...	12.49	...	↓		14.52	15.26	...	...	...	...	22.25			
	RBD Schwerin Zug Nr / Klasse	229 3.	1621 3.				235 3.	1237 3.	237 3.		243 3.	1243 3.				245 3.	249 3.	251 3.		215 3.	253 3.	257 3.		
33,9	**Rostock** Hbf 118, 119a, c, 121r ab	4.40	6.19	...	6.32	8.09	9.35	Sa11.14	11.45	...	13.20	b13.45	14.15	...	15.20	15.44	17.49	20.08	...	21.50	22.45	0.10	...	...
35,7	Rostock-Parkstraße	4.45	6.25	...	6.39	8.15	9.42	11.21	11.51	...	13.27	13.52		...	15.26	15.51	17.55	20.14	...	21.56	22.50	0.16	...	...
37,9	Rostock-Bramow	4.51	6.31	...	6.45	8.21	9.47	11.28	11.56	...	13.33	13.58		...	15.31	16.02	18.00	20.20	...	22.01	22.55	0.21	...	...
39,2	Rostock-Marienehe	4.55	6.37	...	6.50				12.01	...	13.38			...		16.06	18.05	20.24	...	22.05		X0.24	...	...
42,4	Schmarl	5.03	6.43	...	6.56	8.28	9.54		12.07	...	13.44			...	15.38	16.12	18.11	20.30	...	22.12	23.02	0.30	...	...
47,3	**Warnemünde** an	5.14	6.56	..	7.09	8.39	10.02	Sa11.39	12.15	...	13.55	b14.09	14.31	...	15.45	16.23	18.19	20.42	...	22.24	23.09	0.33	...	...

a nur vom 23. VI. bis 17. IX.
b nur vom 2. VI. bis 16. IX.
c In Priemerburg umsteigen

119 a Rostock–Wismar–Bad Kleinen–Schwerin (Meckl)

km	RBD Schwerin Zug Nr / Klasse			22 2. 3.	1622 3.	1624 3.		E 218 2. 3.	E 311 2. 3.	1126 3.	1626 3.		24 2. 3.	1611 oG 3.	1628 3.	1630 3.	26 3.		28 3.	1632 3.	E 222 2. 3.		1634 3.	1130 3.	
	Stralsund 121r ab	...	...	...	...	...	...	7.02	..	...	*10.25*	...	...	...	...	*15.29*	..	...	...	...	19.06	...	*19.43*	...	...
0,0	**Rostock** Hbf 118, 119, 121r ab	...	...	3.37	5.17	6.22	...	8.46	b11.43	...	Sa13.10	...	13.31	d14.35	15.58	17.40	18.06	...	19.24	c20.11	20.47	...	23.10	...	...
5,7	Groß Schwaß	...	...	3.45	5.29	6.36	...			...	13.20	...	13.41		16.09	17.52	18.16	...	19.34	20.23		...	23.19	...	...
10,3	Parkentin	...	...	3.54	5.42	6.43	...			...	13.28	...	13.49		16.17	18.01	18.24	...	19.42	20.30		...	23.27	...	...
14,0	Althof	...	...	4.02	5.51	6.50	...			...	13.35	...	13.56		16.26	18.11	18.32	...	19.49	20.37		...	23.34	...	...
15,8	**Bad Doberan** 119b an	...	...	4.05	5.55	6.54	...	9.10	b12.08	.	13.39	...	14.00	d15.00	16.30	18.15	18.36	...	19.53	c20.41	21.18	...	23.37	...	...
	Bad Doberan ab	...	...	4.11	...	6.57	...	9.14	Berlin Nordbf – Bad Doberan	...	13.42	...	14.03	...	... / 1128 3.	18.20	18.40	...	19.59	...	21.22	...	...	...	...
20,0	Reddelich	...	...	4.21	...	7.06	...			...	13.51	...	14.13	...		18.29	18.49	...	20.09	...		...	...	...	...
25,1	Kröpelin	...	...	4.35	...	7.20	...	9.37		...	14.01	...	14.24	...		18.37	19.00	...	20.23	...	21.41	...	...	...	...
29,5	Sandhagen (Kr Wismar)	...	...	4.44	...	7.30	...			...	Sa an	...	14.33	...		an	19.09	...	20.32	...		...	...	...	...
34,3	Neubukow	...	...	4.55	...	7.46	...	9.55		12.34	...	...	14.43	...	w15.55	...	19.22	...	20.44	...	21.57	...	...	a23.39	...
39,2	Teschow	...	...	5.06	...	8.03	...	Stralsund – Schwer Hb		12.44	...	...	14.54	...	16.05	...	19.32	...	20.54	...	Stralsund – Schwer Hbf	...	...	23.49	...
43,8	Hagebök	...	...	5.16	...	8.13	...			12.54	...	...	15.03	...	16.15	..	19.47	...	21.03	...		...	...	23.58	...
45,8	Steinhausen-Neuburg	...	..	5.21	...	8.19	...			12.59	...	...	15.08	...	16.20	...	19.51	...	21.08	...		...	...	0.02	...
47,8	Kartlow	...	...	5.27	...	8.25	...			13.04	...	...	15.15	...	16.25	...	19.56	...	21.13	...		...	...	0.07	...
51,1	Hornstorf } 119d	...	...	5.35	...	8.33	...			13.12	...	...	15.22	...	16.33	...	20.03	...	21.21	...		...	...	0.14	...
56,5	**Wismar** 119d an	...	...	5.45	...	8.43	...	10.32		13.22	...	...	15.32	...	w16.43	...	20.13	...	21.30	...	22.34	...	...	a 0.24	...
	Zug Nr / Klasse	P 562 3.	40 3.		201 3.	2624 3.	D 163 2. 3.		318 3.		674 3.	338 3.			D 12 2. 3.			342 3.				362 3.			
56,5	**Wismar** 119 d ab	...	4.30	5.24	...	9.10	...	10.48	...	...	14.20	..	15.50	...	...	...	20.29	...	22.20	...	22.49	...			
62,9	Mecklenburg Dorf	...	4.40	6.37	...	9.22	...		...	...	14.31	...	16.00	...	...	...	20.40	...	22.29	...		...			
64,5	Petersdorf	...		6.44	...	9.28	...		...	...	14.37	...	16.05	...	...	...	20.46	...	22.34	...		...			
67,1	Moldentin		4.47	6.50	...	9.32	...		...	...	14.42	...	16.10	...		..	20.51	..	22.38	...					
72,1	**Bad Kleinen** 118 an	3.13	4.54	6.58	7.51	9.39	9.54	11.09	...	...	14.49	...	16.17	..	17.53	...	20.58	21.06	22.44	...	23.09	23.16			
	Rostock Hbf 119 ab	...	...	...	4.49	...	8.14	...	...	...	...	*11.09*	...	...	16.13	...	...	*17.53*	...	...	...	...	...	...	...
	Güstrow 118 ab	2.11	...	...	6.33	...	9.02	...	11.03	.	...	13.41	...	...	17.01	..	...	19.50	..	...	...	22.17	...	...	...
72,1	**Bad Kleinen** 118 s. a. 118 ab	3.18	5.15	7.05	7.56	...	9.57	11.11	12.28	...	...	15.05	16.33	...	17.55	...	...	21.20	22.48	...	23.11	23.25	...	...	...
77,9	Lübstorf		5.23	7.14	8.05	...			12.37	...	...	15.13	16.42	...		...	...	21.30		...		23.34	...	...	...
88,6	**Schwerin** Hbf an	3.36	5.39	7.27	8.18	...	10.16	11.30	12.50	...	...	15.28	17.02	..	18.14	...	...	21.43	23.06	..	23.29	23.47	...	...	...

a Nacht Sa/So und So/Mo
b 23.VI. – 17.IX.
c 23.VI. bis 16.IX.
d 22.VI.–16.IX.

119 d Wismar–Karow

Alle Züge nur 3. Klasse

		169	1171 oG	1173	175	1175	1177		km	RBD Schwerin Zug Nr		1168	1170			170	1172 oG	1174	1176	176	
...	...	6.22	10.45	14.21	17.20	18.11	22.50	...	0,0	ab **Wismar** } 119a an	...	5.30	7.32	...	...	12.33	13.35	17.44	21.41	23.56	...
...	...	6.35	10.56	14.34	17.35	18 23	23.03	...	5,4	Hornstorf	...	5.21	7.23	...	...	12.24	13.26	17.36	21.32	23.47	...
...	...	6.43	11.03	14.43	17.43	18.30	23.10	...	8,9	Warkstorf	...	5.14	7.16	...	...	12.17	13.19	17.28	21.25	23.40	...
...	...	6.58	11.16	14.59	17.55	18.44	23.25	...	15,9	Neukloster (Meckl)	...	5.01	7.03	...	...	12.04	13.06	17.16	21.12	23.27	...
...	...	7.12	11.30	15.15	18.08	18.58	23.38	...	23,5	Warin	...	4.45	6.38	...	...	11.50	12.53	17.04	20.58	23.13	...
...	...	7.19	11.37	15.23	18.15	19.04	23.45	...	27,3	an **Blankenberg** (Meckl) 118 ab	...	4.37	6.30	...	...	11.41	12.45	16.56	20.45	23.04	...
...	...	7.34	11.40	15.33	18.25	19.06	23.47	...		ab **Blankenberg** an	...	4.35	6.24	...	...	11.38	12.42	16.55	20.35	22.48	...
...	...	7.41	11.48	15.40	18.35	19.15	23.54	...	30,9	Brüel (Meckl)	...	4.28	6.17	...	...	11.31	12.35	16.49	20.28	22.41	...
...	...	7.48	11.56	15.48	18.43	19.22	0.02	...	34,7	Weitendorf (b Brüel)	...	4.20	6.09	...	...	11.23	12.28	16.41	20.20	22.33	...
...	...	7.56	12.03	15.55	18.51	19.30	0.10	...	39,1	an **Sternberg** (Meckl) ab	...	4.12	6.01	...	...	11.15	12.20	16.34	20.12	22.25	...
...	...	7.59	...	w15.56	18.57	...	...	...		ab **Sternberg** an	...	...	5.57	...	...	11.12	...	w16.32	...	22.22	...
...	...	8.11	...	w16.11	19.10	...	...	...	45,9	Dabel	...	...	5.47	...	...	11.01	..	w16.22	..	22.11	...
...	...	8.18	...	an	19.18	...	...	...	49,5	Borkow	...	...	...	...	.	10.54	...	...	...	22.03	...
...	...	8.29	...	..	19.29	...	...	...	56,2	Below ①	...	...	..	...	...	10.43	...	...	.	21.51	...
...	...	8.42	..	...	19.42	...	...	..	62,6	an **Goldberg** (Meckl) ① ab						10 29	.	...	..	21.37	...
...	...	8.45	...	...	19.48	...	...	...		ab **Goldberg** an						10.26	...	...	..	21.32	...
..	.	8.52	.	...	19.55	...	...	...	66,0	Finkenwerder						10.20	...	..	...	21.26	...
...	...	9.02	...	...	20.05	...	.	...	71,2	Damerow						10.11	...	..	...	21.17	...
..	...	9.11	...	...	20.14	...	...	...	76,8	an **Karow** (Meckl) 119g, k ab						10.01	...	..	...	21.07	...

① Alle Züge halten in Zidderich zwischen Below und Goldberg

Approved For Release 2002/01/18 : CIA-RDP83-00415R008700070003-5

Approved For Release 2002/01/18 : CIA-RDP83-00415R008700070003-5

119 f Güstrow — Meyenburg — Neustadt (Dosse)

Alle Züge nur 3. Klasse

									km	Zug Nr RBD Schwerin Zug Nr									
...	...	a6.40	...	a11.09	a15.40	...	...	a17.53		ab Rostock Hbf 119 an	a7.49	a12.10	a14.31	a18.54	...	a23.58	...	..	...
1370oG	1352	1354	1372	1356	752oG	1358	3448	1366	km	Zug Nr	2055	1353	751bG	1355	1371	1365	3447	1367	
...	...	7.56	...	13.38	16.35	...	...	19.33	0,0	ab Güstrow ❶ an	w6.18	10.45	13.16	16.07	...	22.00			
...	...	8.04	...	13.44	16.41	...	...	19.40	3,5	Priemerburg ❶	6.12	10.39	|	16.01	...	21.54	...	...	...
...	...	8.11	...	13.50	16.48	...	...	19.47	6,9	Klueß	6.05	10.32	|	15.54	...	21.46	...	...	...
...	...	8.20	...	14.00	16.57	...	...	19.56	12,0	Hoppenrade (Meckl)	5.55	10.22	|	15.44	...	21.36	..	...	...
...	...	8.29	...	14.08	17.04	...	...	20.05	15,4	Klein Grabow ❷	5.48	10.11	|	15.38	...	21.30	...	...	...
...	...	8.45	...	14.27	17.19	...	...	20.23	21,7	Krakow am See (Meckl) ❷	w5.35	9.59	12.46	15.25	...	21.17	...	...	...
...	...	9.05	...	14.47	17.37	...	...	20.43	35,2	an Karow (Meckl) 119d, k ab	ab	9.35	12.26	15.02	...	20.52	...	...	...
...	...	9.36	...	15.01	17.45	...	...	20.59		ab Karow an	...	9.20	12.16	14.51	...	20.37	..	..	...
...	...	9.54	...	15.19	17.59	...	...	21.16	44,6	Plau (Meckl)	...	9.06	12.02	14.37	...	20.23	...	..	...
...	...	10.03	...	15.28	|	...	...	21.24	49,2	Silbermühle	...	8.53	|	14.25	...	20.10	...	...	...
...	...	10.13	...	15.37	18.12	...	...	21.36	53,4	Ganzlin 119h	...	8.45	11.48	14.17	...	20.02	...	...	...
...	...	10.22	..	15.46	18.21	...	...	21.45	58,3	Wendisch Priborn	...	8.34	11.39	14.06	...	19.52	..	...	...
...	...	10.29	...	15.53	18.26	...	...	21.51	61,9	an Meyenburg 121m ab	...	8.27	11.33	13.59	...	19.45		...	...
...	5.34	10.31	...	16.09	18.28	...	..	21.53		ab Meyenburg an	..	7.22	11.31	13.57	...	19.42	..	23.39	..
...	5.46	10.43	...	16.21	Rostock-Bln Nord Bf	...	..	22.05	68,3	Brügge (Prign)	...	7.11	Berlin Nord Bf — Rostock	13.46	...	19.31	..	23.28	..
...	5.57	10.55	...	16.33		...	...	22.16	74,5	Falkenhagen (Prign)	...	6.58		13.33	...	19.18	...	23.15	..
...	6.08	11.06	...	16.44		...	...	22.27	81,6	an Pritzwalk 120, 120 e, g ab	...	6.45		13.20	...	19.05		23.03	..
...	6.48	11.18	...	...		17.43	...	23.01		ab Pritzwalk an	...	6.05		13.10	...	18.37	..	22.32	..
...	6.58	11.27	...	...		17.53	...	23.11	86,9	Sarnow	...	5.57		13.02	...	18.29	...	22.24	..
...	7.05	11.34	...	...		18.00	...	23 17	89,9	Bölzke	1369oG	5.50		12.55	...	18.22	...	22.17	..
...	7.15	11.44	...	...		18.12	...	23.27	95,7	Blumenthal (Mark)		5.39		12.44	...	18.10	...	22.07	..
...	7.23	11.51	...	...		18.20	..	23.35	100,0	Rosenwinkel		5.30		12.35	...	17.58	..	21.58	..
	7.31	11.59	...	...		18.28	...	23.43	103,9	Wutike	an	5 22		12.27	W an	17.51	...	21.51	..
w5.55	7.47	12.15	w13.29	...		18.44	❸	23.57	111,4	Kyritz 120a, d	w5.39	5.08		12.14	13.16	17.40	❸	21.37	..
6.08	8.00	12 28	13.42	...		18.57	w19.35	0.10	119,0	Wusterhausen (Dosse)	5.27	4.53		11.58	13.04	17.19	w19.24	21.23	..
w6.17	8.08	12.36	w13.50	...		19.05	w19.43	0.18	123,4	an Neustadt (Dosse) 110, 121 n ab	w5.19	4.45		11.50	w12.56	17.10	w19.15	21.15	..
9.15	10.31	15.34	...	...	...	23.06	...	...		an Berlin Ostbf 110 ab	...	22.01	...	7.28/8.08	...	13.38	...	18.52	...

❶ siehe auch 118 a über Schwaan ❷ mit Ausnahme von 751 halten alle Züge in Marienhof zwischen Krakow am See und Klein Grabow ❸ von und nach Neuruppin

119 h Ganzlin — Röbel

Alle Züge nur 3. Klasse

								km	Zug Nr RBD Schwerin Zug Nr								
		8591				8595		km	Zug Nr		8590					8594	
...	...	10.34	...	...	...	21 50	...	0,0	ab Ganzlin 119g an	...	8.00	...	...	...	...	18.55	...
...	...	10.53	...	...	...	22.09	...	6,9	Stuer	...	7.46	...	.	...	...	18.11	...
...	...	11.02	...	...	...	22.18	...	9,5	Altenhof (Meckl)	...	7.29	...	...	...	...	17.58	...
...	...	11.12	...	...	...	22.28	...	13,2	Knüppeldamm	...	7.04	...	..	...	...	17.41	...
...	...	11.20	...	...	...	22.36	...	15,7	Fincken	...	6.51	...	...	...	...	17.31	...
...	...	11.35	...	...	...	22.51	...	20,0	Dambeck (Meckl)	...	6.34	...	...	...	...	17.17	...
...	...	11.49	...	...	...	23.05	...	26,7	an Röbel (Meckl) ab	...	6.15	..	...	...	...	17.00	..

119 k Ludwigslust—Karow (Meckl) und Malchow—Waren (Müritz)—Möllenhagen

Alle Züge nur 3. Klasse

										km	Zug Nr RBD Schwerin Zug Nr												
...	...	...	5.33	...	8.05	...	15.00	...	18.20		ab Dömitz 110 d an	7.46	...	...	...	14.02	...	...	17.58	...	23.29	...	...
	459		461		463		465		467	km	Zug Nr	460				462			464		466	468	
...	...	...	7.00	...	12.58	...	17.50	...	22.38	0,0	ab Ludwigslust 110, 110 d an	6.35	...	...	..	11.55	...	..	16.55	...	21.00	...	...
...	...	...	7.07	...	13.04	...	17.57	..	22 45	3,6	Groß Laasch	6.29	...	...	...	11.49	...	...	16.49	...	20.54	...	...
...	...	...	7.17	...	13.13	...	18.06	...	22.56	8,9	Neustadt-Glewe	6.20	...	...	..	11.41	..	...	16.41	..	20.45	...	
...	...	...	7.27	...	13.22	...	18.16	...	23.06	15,2	Dütschow	6.09	...	...	..	11.31	..	...	16.31	...	20.34	...	
...	...	...	7.33	...	13.27	...	18.21	..	23.12	17,6	Spornitz	6.04	...	...	.	11.26	...	...	16.26	...	20.29	..	
...	...	...	7.45	..	13.39	...	18.33	.	23.24	25,9	an Parchim 118d ab	5.51	...		...	11.14	...	...	16.14		20.16	..	
...	4.43	...	8.21	...	13.44	...	19.21	...	...		ab Parchim an	5.46	...	...	...	10.48	...	...	16.00	...	...	21.58	...
...	4.58	...	8.36	...	13.57	...	19.36	...	...	34,4	Rom (Meckl)	5 34	...	...	...	10.36	...	...	15.48	..	...	21.46	...
...	5.09	...	8.50	..	14.07	...	19.50	...	...	40,2	Lübz	5.24	...	...	...	10.27	...	...	15.39	...	...	21.36	...
...	an	...	8.59	..	14.15	...	19.59	...	...	45,4	Passow (Meckl)	ab	...	...	...	10.16	...	...	15.29	..	...	21.25	...
...	...	...	9.08	...	14.24	...	20.08	...	...	50,7	Gallin	...	...	...	...	10.07	...	...	15.21	..	..	21.16	...
...	...	...	9.18	...	14.33	...	20.18	...	...	56,8	Zarchlin	...	...	..	...	9.57	...	...	15.12	..	...	21.03	...
...	..	...	9 25	..	14.40	...	20.25	...	...	61,0	Karow (Meckl) 119 d, g	...	...	...	...	9.50	...	...	15 05	...	...	20.55	...
	1261	2401		2403	1263	2405	1265	2407		km	Zug Nr	8482	1262		2402		1264	8486		2404	1266	2406	
...	...	6.06	...	10.48	...	16.55	...	20.50	...	73,8	ab Malchow (Meckl) an	5.20	...	...	10 33	...	...	14.35	...	16.39	...	20.19	...
...	...	6.15	...	10.57	...	17.04	...	20.59	...	78,7	Nossentin	5.09	..	..	10.25	...	.	14.25	...	16.31	...	20.11	...
...	...	6.27	...	11.10	...	17.17	...	21.12	...	86,3	Jabel (Meckl)	4.47	..	..	10.13	...	..	14.07	...	16.18	...	19.58	...
...	..	6.40	...	11.21	...	17.28	...	21.23	...	93,1	Warenshof	4.28	..	...	10.01	..	...	13.48	...	16.06	...	19 46	...
...	...	6.45	...	11.26	...	17.33	...	21.28	...	95,8	an Waren (Müritz) 119m ab	4.20	...	...	9.55		..	13.40	...	16.00	...	19.40	..
...	6.00	...	...	...	11.33	...	17.40	...	...		ab Waren an	...	7.44	..	...	...	13.20	...	...	...	19.29	...	...
...	6.05	...	...	...	11.38	...	17.45	...	...	97,7	Waren Papenbergstr.	...	7.40	...	..	...	13.16	..	..	...	19.25	...	...
...	6.14	...	...	...	11.48	...	17.54	...	...	102,3	Kargow	...	7.31	...	..	..	13.07	...	..	...	19.16	...	...
...	6.24	...	...	...	11.58	...	18.04	...	...	105,6	Schwastorf-Dratow	...	7.20	...	...	..	12.56	...	..	..	19.05	...	...
...	6.30	...	...	...	12.04	...	18.10	...	...	108,8	Klein Plasten	...	7.15	...	...	.	12.51	...	...	...	19.00	...	...
...	6.39	...	...	...	12.13	...	18.19	...	...	113,5	Kraase	..	7.06	...	...	...	12.42	...	...	...	18.51	...	...
...	6.45	...	...	...	12.19	...	18.25	...	...	116,2	an Möllenhagen ab	...	7.00	..	...	...	12.36	...	...	...	18 45	...	...

Alle Züge halten in Charlottenhof zwischen Kargow und Schwastorf-Dratow nach Bedarf

119 m Waren (Müritz) — Dargun

Alle Züge nur 3. Klasse

8311	1059	2061	1061	1063	8313	1065	2065	1067	km	Zug Nr RBD Schwerin Zug Nr	2060	1060	2062	1062	1064	2064	1066	8316	1068
...	4.19	...	6.49	10.44	...	16.25	...	19.54	0,0	ab Waren (Müritz) 119 k an	...	6.28	...	9.34	14.28	...	18.58	...	23.23
...	4.32	...	7.02	10.57	...	16.38	...	20.07	7,3	Schönau-Falkenhagen	...	6.14	...	9.20	14.14	...	18.44	...	23.09
...	4.37	...	7.07	11.02	...	16.43	...	20.12	9,2	Levenstorf	..	6.10	...	9.14	14.10	...	18.40	...	23.05
...	4.46	...	7.16	11.12	...	16.52	...	20.21	13,7	Schwinkendorf	.	6.00	...	9.01	14.00	...	18.30	...	22.55
...	4.53	...	7.22	11.19	...	16.59	...	20.28	16,9	Basedow	..	5.53	...	8.49	13.53	...	18.23	...	22.48
...	5.04	...	7.33	11.30	...	17.10	...	20.39	21,8	Gielow	...	5.43	...	8.39	13 43	...	18.13	.	22.38
...	5.15	...	7.44	11.41	...	17.21	...	20.50	27,7	an Malchin 118 ab	...	5.30	...	8.26	13.30	...	18.00	...	22.25
2.02	...	5.40	...	...	13.32	...	17.45	...		ab Malchin an	5.15	...	7.41	...	...	17.07	..	20.48	...
2.09	...	5.45	...	...	13.39	...	17.50	...	30,2	Pisede	5.10	...	7.36	...	...	17.02	..	20.26	...
2.26	...	5.53	...	...	13.50	...	17.58	...	34,6	Gorschendorf	5.02	...	7.28	...	...	16.54	..	20.05	...
2.49	...	6.02	...	...	14.04	...	18.08	...	39,2	Neukalen	4.53	...	7 19	...	...	16.45	..	19.53	...
3.04	...	6.09	...	...	14.13	...	18.15	...	42,4	Leikendorf	4.45	...	7.12	...	...	16.37	..	19.44	...
3.19	...	6.15	...	...	14.24	...	18.21	...	45,6	Schorrentin	4.39	...	7.05	...	...	16.30	..	19.35	..
3.32	...	6.27	...	...	14.38	...	18.33	...	52,4	an Dargun ab	4.26	...	6.53		...	16.18	..	19.20	

Approved For Release 2002/01/18 : CIA-RDP83-00415R008700070003-5

Approved For Release 2002/01/18 : CIA-RDP83-00415R008700070003-5

120 Wittenberge — Perleberg — Pritzwalk — Neustrelitz

Alle Züge nur 3. Klasse

1807	2807	807	831	833	813	841		817	815	km	Zug Nr RBD Schwerin Zug Nr	830	804	808	1808	834	840	812	1812	816	
...	...	:3.26	:6.10	...	:12.17	...	...	.	W17.45 :19.36		ab *Schwerin (Meckl) Hbf* 110 ... an	6.34	7.41 ...	:12.01	13.35 ..	...	:16.40	20.31	:22.36	...	...
...	...	22.01	...	6.08	...	13.38	...	.	:18.52		ab *Berlin Ostbf* 110 .... an	9.15	:10.31	15.34	..	...	...	22.31	...	...	...
...	...	5.12	7.37	12.00	13.56	17.38	...	...	21.50	0,0	ab **Wittenberge** 110, 209 a, g .... an	4.30	7.24	10.05	...	13.13	15.12	18.00	20.09	...	...
...	...	5.18	7.43	12.06	14.02	17.53	...	...	21.56	3,8	Welsen	4.23	7.18	9.59	...	13.07	15.06	17.54	20.03	...	...
...	...	X5.26	X7.51	X12.14	X14.10	X18.00	...	...	22.05	9,1	Schützenhaus	X4.12	X7.07	X9.48	...	X12.57	X14.56	X17.42	X19.52	...	...
...	...	5.29	7.53	12.17	14.13	18.03	...	...	22.08	10,5	an **Perleberg** 120c, h .... ab	4.10	7.05	9.46	...	12.55	14.54	17.40	19.50	...	...
...	...	5.35	8.40	...	14.17	...	...	...	22.12		ab **Perleberg** an	...	7.00	9.38	...	...	...	17.35	19.47	...	...
...	...	5.43	8.48	...	14.25	...	...	...	22.20	15,5	Rosenhagen	...	6.51	9.29	...	...	...	17.26	19.38	...	...
...	...	5.51	8.56	...	14.33	...	...	...	22.28	20,1	Rohlsdorf-Gottschow	...	6.42	9.20	..	...	...	17.18	19.30	...	...
...	...	6.01	9.11	—	14.42	...	...	...	22.37	25,7	Groß Pankow	...	6.33	9.10	...	...	...	17.09	19.21	...	...
...	...	6.15	9.25	1813	14.56	...	...	...	22.51	35,4	an **Pritzwalk** 119f, 120e, g ..... ab	...	6.17	8.54	...	...	...	16.54	19.06	...	...
...	...	6.25	9.29	12.13	15.22	...	...	...	22.55		ab **Pritzwalk** an	...	6.09	8.48	11.10	...	...	16.38	18.57	...	...
...	...	6.34	9.38	12.22	15.31	...	...	...	23.04	41,3	Alt Krüssow	...	5.59	8.38	11.01	...	...	16.28	18.47	...	..
...	...	6.43	9.46	12.30	15.39	...	...	...	23.12	45,9	Heiligengrabe..................	...	5.49	8.29	10.53	...	...	16.19	18.38	...	...
...	...	6.50	9.53	12.37	15.46	...	...	...	23.19	49,6	Liebenthal (Prign)..............	...	5.42	8.22	10.46	...	...	16.12	18.32	...	.
...	...	6.58	10.02	12.46	15.54	...	...	...	23.27	55,5	an **Wittstock** (Dosse) 121m .... ab	...	5.30	8.10	10.37	...	...	16.00	18.21	...	...
5.00	...	7.33	10.34	13.01	16.05	...	...	...	...		ab **Wittstock** an	...	...	7.08	9.37	...	...	15.28	17.21	...	...
5.11	...	7.44	❶	13.12	16.17	...	...	...	...	61,4	Groß Haßlow..................	...	...	6.57	9.26	...	...	15.17	17.10	...	...
5.20	...	7.52	...	13.21	16.27	...	...	...	...	65,8	Dranse	...	...	6.47	9.17	...	...	15.07	17.00	...	...
5.28	...	8.00	...	13.29	16.35	...	...	...	...	66,9	Kuhmühle	...	...	6.39	9.09	...	...	14.59	16.52	...	...
5.36	...	8.08	...	13.37	16.43	...	...	❷	...	73,8	Buschhof	...	...	6.31	9.01	...	...	14.51	16.44	❷	...
5.51	...	8.23	...	13.52	16.58	..	...	19.59	...	82,6	an **Mirow** 120a .... ab	...	...	6.14	8.45	...	...	14.34	16.24	19.10	...
6.18	7.00	8.25	...	14.10	17.01	...	...	20.05	...		ab **Mirow** an	...	...	6.05	8.15	...	...	14.30	16.05	19.06	...
❸	7.09	8.34	...	❷	17.11	...	...	20.13	...	87,1	Zirtow	...	...	5.57	❷	...	...	14.22	❸	18.58	...
...	7.19	8.45	...	...	17.23	...	...	20.23	...	92,4	Wesenberg	...	...	5.46	...	...	...	14.10	...	18.48	...
...	7.28	8.54	...	...	17.33	...	...	20.32	...	96,7	Groß Quassow	...	...	5.37	...	...	...	14.00	...	18.39	...
..	7.41	9.07	...	...	17.46	...	..	20.44	...	104,4	an **Neustrelitz** Süd 121f, 121 ...... ab	...	...	5.23	..	...	...	13.44	...	18.26	..
...	...	:11.21	...	...	:22.24	...	...	...			an *Berlin Nord Bf* 121 .... ab	...	...	...	...	...	...	6.03	...	15.16	...
...	...	12.42	...	...	22.18	...	.	...			an *Stralsund* 121 .... ab	...	...	23.45	...	...	...	8.10	...	12.57	...

❶ nach Neuruppin ❷ von und nach Ellerholz ❸ von und nach Rechlin

120 a Mirow — Rechlin

	1807			1813			816			km	Zug Nr RBD Schwerin Zug Nr				1808				1812	817	
...	6.18	...	...	14.10	...	...	19.10	...	...	0,0	ab **Mirow** 120 .... an	...	...	...	8.15	...	...	...	16.05	19.59	...
...	6.29	...	...	14.21	...	...	19.21	...	...	5,7	Lärz	...	...	...	8.06	...	...	...	15.56	19.50	...
...	6.40	...	...	14.30	...	...	19.30	...	...	10,0	Ellerholz	...	...	...	7.56	...	...	...	15.46	19.40	...
...	6.45	...	...	an	...	...	an	...	...	11,7	an **Rechlin** .... ab	...	...	...	ab	...	...	...	15.40	ab	...

120 c Kyritz — Lindenberg (Prign) — Viesecke — Perleberg *(Schmalspurbahn)*

	1117 3.	8051 3.		T 1127 3.	T 1129 3.	8055 3.	T 1131 3.		km	Zug Nr RBD Schwerin Zug Nr	T 1118 3.	8050 3.	T 1120 3.		T 1128 3.	8054 3.	T 1132 3.	
...	...	4.45	...	...	...	11.50	17.10			ab *Neustadt (Dosse)* 119f .. an	...	12.36	...	...	...	19.05	0.18	...
...	...	..	...	6.48	...	11.18	...			ab *Pritzwalk* 119f .... an	...	13.10	...	...	18.37	...	22.32	...
...	5.16	6.00	...	9.50	...	13.11	17.38	...	0,0	ab **Kyritz** Klbf 119f } 120 a ...... an	7.15	9.40	...	...	14.24	17.59	19.34	...
...	X5.21	X6.08	...	X 9.55	...	X13.21	X17.45	...	2,7	Klosterhof	7.09	X 9.33	...	...	14.19	X17.51	19.29	...
...	5.25	6.15	...	9.59	...	13.28	17.49	...	4,4	Rehfeld (Prign)	7.04	9.27	...	...	14.14	17.45	19.24	...
...	5.29	|	...	10.03	...	|	17.53	...	6,0	Abzw Rehfeld	7.00	|	...	...	14.10	|	19.20	...
...	5.35	6.30	...	10.09	...	13.43	17.59	...	9,1	Demerthin	6.49	9.14	...	...	14.03	17.23	19.13	...
...	5.40	6.50	...	10.14	...	14.20	18.04	...	11,3	Gumtow..................	6.44	9.04	...	...	13.58	17.15	19.08	...
...	5.45	6.58	...	10.19	...	14.30	18.09	...	13,5	Bärensprung (Prign)..............	6.40	8.53	...	...	13.53	17.04	19.03	...
...	5.52	7.12	...	10.26	...	14.46	18.16	...	16,5	Dannenwalde (Prign)	6.34	8.43	...	...	13.47	16.53	18.57	...
...	6.00	7.26	...	10.34	...	15.02	18.24	...	20,7	Kehrberg (Prign)..............	6.27	8.29	...	...	13.39	16.39	18.49	...
...	6.06	|	...	10.40	...	|	18.30	...	23,8	Vettin } 120 e	6.21	|	...	..	13.33	|	18.43	...
...	6.08	7.37	...	10.42	...	15.13	18.32	...	24,8	an **Lindenberg** (Prign) .. ab	6.18	8.15	...	...	13.30	16.25	18.40	...
...	...	8.14	...	10.50	15.55	16.20	...	..		ab **Lindenberg** an	...	7.21	8.09	...	13.25	15.43	...	...
...	...	8.24	...	10.56	16.02	16.31	...	...	27,8	Garz (Prign)..................	...	7.13	8.03	...	13.20	15.35	...	...
...	...	8.32	...	11.01	16.09	16.40	...	...	29,6	Hoppenrade (Prign)	...	7.03	7.58	...	13.15	15.25	...	...
...	...	8.43	...	11.07	16.16	16.51	...	...	33,3	an **Viesecke** .... ab	...	6.51	7.50	...	13.08	15.12	...	...
...	...	8.46	...	11.08	16.18	16.56	...	...		ab **Viesecke** an	...	6.49	7.49	...	13.07	15.09	...	...
...	...	8.53	...	11.12	16.22	17.05	...	...	34,7	Groß Werzin..................	...	6.45	7.46	...	13.04	15.05	...	...
...	...	9.04	...	11.19	16.29	17.17	...	...	37,7	Ponitz (Prign)	...	6.35	7.39	...	12.57	14.55	...	...
...	...	9.13	...	11.23	16.35	17.27	...	...	39,4	Kleinow (Prign)..............	...	6.28	7.34	...	12.52	14.48	...	...
...	...	9.25	...	11.31	16.43	17.42	...	...	43,4	Düpow	...	6.16	7.26	...	12.44	14.35	..	...
...	...	9.35	...	11.37	16.49	17.52	...	...	45,8	**Perleberg** Kreishaus..........	..	6.08	7.20	...	12.35	|	...	...
...	...	9.40	...	11.40	16.53	17.57	.	...	47,3	an **Perleberg** Klbf 120, 120 h .... ab	.	6.00	7.15	...	12.30	14.20	...	...
...	...	10.05	...	13.13	18.00	20.09	...	...		an *Wittenberge* 120 .... ab	...	5.12	...	...	12.00	13.56	...	...

120 d Kyritz — Breddin *(Schmalspurbahn)*

Alle Züge nur 3. Klasse

		8041		8045			km	Zug Nr RBD Schwerin Zug Nr		8042		8046			
...	...	...	...	11.18	...	...		ab *Pritzwalk* 119f.............. an	...	13.10	...	18.37	...	...	...
...	...	...	...	11.50	...	...		ab *Neustadt (Dosse)* 119f ... an	...	12.36	...	19.05	...	...	...
...	...	4.40	...	12.32	...	...	0,0	ab **Kyritz** Klbf 119f } 120 a .... an	...	7.51	...	15.57	...	...	...
...	...	X4.48	...	X12.40	...	...	2,7	Klosterhof	...	X7.44	...	X15.50	...	...	...
.	...	4.54	...	12.47	...	...	4,4	Rehfeld (Prign)	...	7.39	...	15.44	...	...	...
...	...	5.11	...	13.06	...	...	8,3	Berlitt	...	7.18	...	15.23	...	...	...
...	...	X5.16	...	13.13	...	...	9,8	Barenthin Abbau	...	7.12	..	15.17	...	...	...
...	...	5.25	...	13.23	...	...	11,9	Barenthin	...	7.02	..	15.07	...	...	...
...	...	X5.38	..	13.41	...	...	14,3	Kötzlin	...	6.42	...	14.47	...	...	...
..	...	5.44	...	13.48	.	...	16,6	an **Breddin** Klbf 110 .... ab	...	6.35	..	14.40	...	...	...
...	...	9.15	...	22.31	...	...		an *Berlin Ostbf* 110 .... ab	...	22.01	...	...	...	...	...
.	...	10.14	...	17.28	...	...		an *Wittenberge* 110 .... ab	...	5.16	...	11.10	..	...	...

Qualitätsarbeiten in Buchdruck und Buchbinderei

W. Sandmeyer Druck und Verlag

SCHWERIN (MECKL)

Puschkinstraße 25/27

Fernsprecher 2500 und 2512

Approved For Release 2002/01/18 : CIA-RDP83-00415R008700070003-5

Approved For Release 2002/01/18 : CIA-RDP83-00415R008700070003-5

120 e—k

120 e Pritzwalk — Lindenberg (Prignitz) — Kreuzweg — Gröwen

Alle Züge nur 3. Klasse

	1122		1136			1123	1125		8074	km	Zug Nr	RBD Schwerin	Zug Nr	8071		1122	1124	1136		
...	...	...	9.45	...	...	13.20	15.00	...	18.05	0,0	ab	**Pritzwalk** Klbf 119f, 120, 120g	an	8.45	...	11.37	14.24	16.39	...	...
...	...	...	10.02	...	...	13.35	15.14	...	18.25	6,4		Kuhsdorf		8.27	...	11.23	14.11	16.25	...	...
...	...	...	10.07	...	...	13.41	X15.18	...	18.32	8,1		Bullendorf		8.19	...	11.17	X 14.05	16.19	...	...
...	...	...	10.12	...	...	13.47	15.23	...	18.40	9,7		Mesendorf		8.12	...	11.12	X 14.00	16.14	...	...
...	...	...	10.17	...	...	13.51	15.28	...	18.47	11,4		Klenzenhof		8.05	...	11.07	13.55	16.09	...	...
...	...	...	10.24	...	...	an	X15.33	...	18.54	13,7		Brünkendorf		7.55	...	11.00	...	16.02	...	...
...	...	...	10.34	...	...	...	15.43	...	19.05	17,6		Vettin		7.43	...	10.50	...	15.52	...	...
...	...	...	10.37	...	...	...	15.46	...	19.09	18,7	an / ab	**Lindenberg** (Prign) 120 c	ab / an	7.38	...	10.46	...	15.48	...	...
...	8.15	...	10.44	...	...	...	...	...	19.29					7.11	...	10.41	...	15.41	...	...
...	8.23	...	10.52	...	...	...	...	...	19.39	21,5		Krams		7.03	...	10.34	...	15.34	...	...
...	8.29	...	10.58	...	...	...	...	...	19.47	23,9		Kunow Nord		6.54	...	10.27	...	15.27	...	...
...	8.33	...	11.01	...	...	...	...	...	19.53	24,7		Kunow Süd		6.50	...	10.23	...	15.23	...	...
...	8.39	...	11.07	...	...	...	...	...	20.02	26,5		Schrepkow		6.42	...	10.17	...	15.17	...	...
...	8.45	...	11.13	...	...	...	...	...	20.08	28,9	an / ab	**Kreuzweg**	ab / an	6.34	...	10.10	...	15.10	...	...
...	8.47	...	11.14	...	...	...	...	...	20.10					6.32	...	10.05	...	15.08	...	...
...	8.52	...	11.20	...	...	...	...	...	20.19	30,8		Klein Leppin		6.27	...	10.03	...	15.03	...	...
...	X8.55	...	X11.24	...	...	...	...	...	X20.23	31,9		Schwanensee		X6.21	...	X 9.59	...	X14.59	...	...
...	9.01	...	11.30	...	...	...	...	...	20.29	33,8		Glöwen Dorf		X6.16	...	9.55	...	14.55	...	...
...	9.05	...	11.34	...	...	...	...	...	20.35	35,4	an	**Glöwen** Klbf 110, 110e	ab	6.10	...	9.50	...	14.50	...	...
...	...	...	15.34	...	...	...	...	...	...		an	*Berlin Ostbf* 110	ab	22.01	...	6.08	...	8.08	...	...
...	10.14	...	13.04	...	...	...	...	...	21.43		an	*Wittenberge* 110	ab	5.16	...	W5.32	...	11.10	...	...
...	10.18	...	13.08	...	...	...	...	...	...		an	*Havelberg* 110e	ab	5.00	...	7.44	...	13.40	...	...

120 g Pritzwalk — Putlitz — Suckow (Kr Parchim)

Alle Züge nur 3. Klasse

	787	8950	739	8952	791	793	8954	795	797	8956	km	Zug Nr	RBD Schwerin	Zug Nr	788	8951	792			794	8955		798		
...	...	...	6.30	9.30	...	13.15	...	18.00	...	19.18	0,0	ab	**Pritzwalk** Klbf 119f, 120, 120e	an	5.01	8.40	12.05	...	...	16.45	17.40	...	...	...	...
...	...	...	6.41	9.46	...	13.27	...	18.12	...	19.34	5,7		Kuhbier		5.51	8.25	11.55	...	...	16.35	17.25	...	...	...	...
...	...	...	6.47	9.55	...	13.33	...	18.18	...	19.43	8,3		Groß-Langerwisch		5.45	8.19	11.49	...	...	16.29	17.18	...	...	...	...
...	...	...	6.52	10.02	...	13.38	...	18.23	...	19.50	10,2		Jakobsdorf (Prign)		5.40	8.11	11.44	...	...	16.24	17.11	...	...	...	...
...	...	...	6.57	10.10	...	13.43	...	18.28	...	19.58	12,5		Laaske		5.35	8.04	11.39	...	...	16.19	17.04	...	...	...	...
...	...	...	7.05	10.22	...	13.51	...	18.36	...	20.10	17,1	an / ab	**Putlitz** 120 k	ab / an	5.26	7.50	11.30	...	...	16.10	16.50	...	...	...	...
...	4.17	5.50	...	...	10.25	...	14.09	...	20.24	...					5.20	7.21	11.24	...	...	...	15.48	...	21.27	...	...
...	4.26	6.01	...	...	10.34	...	14.22	...	20.33	...	21,7		Nettelbeck		5.12	7.10	11.16	...	...	...	15.37	...	21.19	...	...
...	4.32	6.08	...	...	10.40	...	14.31	...	20.39	...	24,2		Porep		5.06	7.01	11.10	...	...	...	15.28	...	21.13	...	...
...	4.37	6.14	...	...	10.45	...	14.38	...	20.44	...	26,1		Drenkow		5.01	6.55	11.05	...	...	...	15.20	...	21.08	...	...
...	X4.41	X6.20	...	...	10.50	...	X14.44	...	20.49	...	28,2		Suckow Haltest		4.56	X6.46	11.00	...	...	...	X15.13	...	21.03	...	...
...	4.43	6.23	...	...	10.52	...	14.50	...	20.51	...	28,9	an	**Suckow** (Kr Parchim)	ab	4.53	6.43	10.57	...	...	...	15.10		21.00	...	...

120 h Perleberg — Karstädt — Berge (Prign) — Perleberg (Kreisringbahn)

Alle Züge nur 3. Klasse

	5.12			7.37	12.00		17.38				ab	*Wittenberge* 120	an	7.24		13.13		18.00					
...	...	...	...	6.17	8.54	...	16.54	...	...		ab	*Pritzwalk* 120	an	9.25	...	14.56	...	...	...	22.51	...	...	...

	771			773	775		777			km	Zug Nr	RBD Schwerin	Zug Nr	770		772		774		776			
...	5.37	...	...	9.45	13.50	...	18.15	...	...	0,0	ab	**Perleberg** Süd 120c	an	6.52	...	10.58	...	16.28	...	20.38	...	...	...
...	5.42	...	...	9.50	13.56	...	18.20	...	...	1,5		**Perleberg** Nord		6.48	...	10.54	...	16.24	...	20.34	...	...	...
...	5.48	...	...	9.57	14.03	...	18.26	...	...	4,1		Quitzow		6.40	...	10.48	...	16.17	...	20.28	...	...	...
...	5.54	...	...	10.04	14.10	...	18.32	...	...	5,0		Schönfeld (b Perleberg)		6.33	...	10.42	...	16.11	...	20.22	...	...	...
...	6.00	...	...	10.10	14.16	...	18.38	...	...	9,4		Premslin		6.27	...	10.36	...	16.05	...	20.16	...	...	...
...	6.07	...	...	10.18	14.24	...	18.45	...	...	13,0		Stavenow		6.19	...	10.29	...	15.58	...	20.09	...	...	...
...	6.12	...	...	10.22	14.28	...	18.49	...	...	14,8	an	**Karstädt** Klbf	ab	6.14	...	10.24	...	15.53	...	20.04	...	...	...
...	...	...	...	...	22.31	...	...	...	...		an	*Berlin Ost Bf* 110	ab	22.01	...	...	...	6.08	...	13.38	...	...	...
...	22.01	...	...	...	6.08	...	13.39	...	...		ab	*Berlin Ost Bf* 110	an	...	...	15.34	...	22.37	...	...	...	...	...
...	6.15	...	...	10.25	14.30	...	18.53	...	...	14,8	ab	**Karstädt** Klbf	an	5.54	...	10.09	...	15.51	...	20.00	...	...	...
...	6.20	...	...	10.30	14.35	...	18.58	...	...	16,5		Postlin		5.50	...	10.05	...	15.47	...	19.56	...	...	...
...	6.27	...	...	10.38	14.43	...	19.05	...	...	20,2		Dallmin		5.42	...	9.58	...	15.40	...	19.49	...	...	...
...	6.31	...	...	10.42	14.48	...	19.09	...	...	21,7		Margaretental		5.36	...	9.53	...	15.36	...	19.45	...	...	...
...	6.36	...	...	10.47	14.53	...	19.14	...	...	23,5		Karwe (Prign)		5.31	...	9.49	...	15.32	...	19.41	...	...	...
...	6.40	...	...	10.51	14.57	...	19.18	...	...	24,7		Klitz (Prign)		5.27	...	9.45	...	15.28	...	19.37	...	...	...
...	6.45	...	...	10.56	15.03	...	19.23	...	...	26,9		Neuhausen (Prign)		5.22	...	9.40	...	15.23	...	19.32	...	...	...
...	6.48	...	...	10.59	15.07	...	19.26	...	...	28,5	an / ab	**Berge** (Prign) 120 k	ab / an	5.16	...	9.36	...	15.19	...	19.28	...	...	...
...	6.51	...	...	11.02	15.14	...	19.34	...	...					5.10	...	9.31	...	15.12	...	19.24	...	...	...
...	6.57	...	...	11.08	15.20	...	19.40	...	...	31,4		Pirow		5.05	...	9.26	...	15.07	...	19.19	...	...	...
...	7.03	...	...	11.14	15.26	...	19.46	...	...	33,9		Vahrnow (Prign)		4.59	...	9.20	...	15.01	...	19.13	...	...	...
...	7.07	...	...	11.18	15.32	...	19.50	...	...	35,1		Wüsten Vahrnow		4.55	...	9.16	...	14.57	...	19.09	...	...	...
...	7.13	...	...	11.24	15.38	...	19.56	...	...	37,7		Baek		4.49	...	9.10	...	14.51	...	19.03	...	...	...
...	7.18	...	...	11.29	15.43	...	20.01	...	...	39,7		Strigleben		4.44	...	9.05	...	14.46	...	18.58	...	...	...
...	7.23	...	...	11.34	15.48	...	20.06	...	...	42,0		Gramzow (Prign)		4.39	...	9.00	...	14.41	...	18.53	...	...	...
...	7.28	...	...	11.39	15.53	...	20.11	...	...	44,2		Groß Buchholz		4.33	...	8.54	...	14.35	...	18.47	...	...	...
...	7.37	...	...	11.48	16.02	...	20.21	...	...	48,8		**Perleberg** Nord		4.24	...	8.45	...	14.26	...	18.38	...	...	...
...	7.41	...	...	11.52	16.06	...	20.25	...	...	50,3	an	**Perleberg** Süd 120c	ab	4.19	...	8.40	...	14.21	...	18.33	...	...	...
...	10.05	...	...	13.13	18.00	...	...	...	...		an	*Wittenberge* 120	ab	...	...	7.37	...	13.56	...	17.38	...	...	...
...	9.25	...	...	14.56	...	...	22.51	...	...		an	*Pritzwalk* 120	ab	...	...	6.27	...	8.54	...	16.54	...	...	...

Bei allen Zügen nur beschränkte Gepäckbeförderung

120 k Berge (Prign) — Putlitz

Alle Züge nur 3. Klasse

		8.40		9.45		14.21		18.33			ab	*Perleberg Süd* 120h	an		6.52	10.58			16.06		20.25		

	8931	780		8933		782		784		km	Zug Nr	RBD Schwerin	Zug Nr		8930	779		8932	781		783		
...	4.43	9.35	...	12.30	...	15.18	...	19.30		0,0	ab	**Berge** (Prign) 120 h	an	...	4.20	9.28	...	12.10	14.58	...	19.19	...	...
...	4.49	9.43	...	12.36	...	X15.22	...	19.41		1,9		Grenzheim		...	4.15	9.23	...	12.05	14.53	...	19.14	...	...
...	4.55	9.48	...	12.42	...	15.27	...	19.46		4,0		Muggerkuhl		...	4.09	9.18	...	11.59	14.48	...	19.09	...	...
...	5.04	9.54	...	12.51	...	15.31	...	19.52		6,4		Hülsebeck		...	4.02	9.12	...	11.52	14.43	...	19.04	...	...
...	5.10	9.58	...	12.57	...	15.35	...	19.56		8,1		Sagast		...	3.57	9.08	...	11.47	14.39	...	19.00	...	...
...	5.18	10.03	...	13.03	...	15.40	...	20.01		10,3		Lütkendorf		...	3.50	9.03	...	11.41	14.34	...	18.55	...	...
...	5.26	10.10	...	13.11	...	15.46	...	20.08		13,4		Putlitz West		...	X3.44	8.56	...	X11.34	X 14.28	...	X18.49	...	...
...	5.30	10.13	...	13.15	...	15.49	...	20.12		14,5	an	**Putlitz** 120g	ab	...	3.40	8.51	...	11.30	14.25	...	18.46	...	...
...	8.40	12.05	...	...	...	16.45	...	...			an	*Pritzwalk Klbf* 120 g	ab	...	...	6.30	...	9.30	13.15	...	18.00	...	...

Approved For Release 2002/01/18 : CIA-RDP83-00415R008700070003-5

Approved For Release 2002/01/18 : CIA-RDP83-00415R008700070003-5

121 Berlin – Neubrandenburg – Stralsund

km	RBD Greifswald bis Löwenberg RBD Berlin (Zug Nr / Klasse)		201 3.	203 3.	1457 3.	205 3.	E 311 2. 3.		1461 3.	751 3.	3403 3.	E 229 2. 3.	207 3.	209 3.	1463 3.	213 3.	D 15 2. 3.	213 3.	215 2. 3.	3341 3.	1465 3.	3331 3.
0,0	**Berlin** Nordbf ❶	ab	...	...	oG ⊙4.30	6.01	6.42	...	⊙7.10	7.22	⊙7.30	9.29	...	12.04	⊙13.10	15.16	▸17.00	...	17.56	⊙16.10	⊙21.10	So23.40
2,5	Berlin Gesundbrunnen ❶		...	...	⊙4.36	6.11		...	⊙7.16	7.30	⊙7.35		...	12.12	⊙13.16	15.24		...	18.04	⊙16.16	⊙21.16	23.48
29,3	**Oranienburg** 102	an	...	...	⊙5.29	6.40	▸7.18	...	⊙8.09	8.00	⊙8.29	▸10.03	...	12.42	⊙14.09	15.54	▸17.34	...	18.34	⊙17.10	⊙22.09	0.17
		ab	...	...	w5.40	6.44	▸7.20	...	8.15	8.02	8.45	▸10.04	...	12.45	14.14	15.56	▸17.35	...	18.36	W17.15	So22.26	So 0.20
31,3	Sachsenhausen (Nordbahn)		...	...	5.45	6.49	verk. v.	...	8.20		8.50		...	12.50	14.19	16.01		...	18.41	17.20	22.31	0.25
33,3	Fichtengrund		...	...	5.50	6.54		...	8.25		8.55		...	12.55	14.24	16.06		...	18.46	17.25	22.36	0.30
36,6	Nassenheide (Nordbahn)		...	...	5.56	7.01		...	8.32		9.07		...	13.02	14.35	16.12		...	18.52	17.31	22.42	0.36
42,6	Grüneberg (Nordbahn)		...	...	6.04	7.09		...	8.41		9.15		...	13.09	14.43	16.20		...	19.00	17.39	22.50	0.44
46,1	**Löwenberg** (Mark) Rb 121a/121g	an	...	...	w6.10	7.14		...	8.47	8.23	9.21		...	13.15	14.49	16.26		...	19.05	W17.45	So22.56	0.50
		ab	...	...	6.13	7.18	23.VI.–17.IX.	...	8.50	8.30	9.31		...	13.20	14.55	16.32		...	19.10	...	n. Templ.	...
51,6	Guten Germendorf		...	...	nach Templin	7.27		...	nach Templin	n. Rheinsberg	n. Rheinsberg		...	13.29	nach Templin	16.41		...	19.18	...		...
53,6	Buberow		...	...		7.32		...					...	13.35		16.46		...	19.23	...		...
58,0	**Gransee**		...	...		7.43		205 3.					...	13.50		16.58		...	19.34	...		...
62,6	Altlüdersdorf		...	...		7.50							...	13.57		17.05		...	19.41	...		...
67,3	Dannenwalde (Meckl)		...	...		8.03							...	14.06		17.13		...	19.49	...	Pb 62 3.	...
74,7	Drögen		...	...		→		8.14					...	14.17		17.25		...	20.00	...		...
79,9	**Fürstenberg** (Meckl) 121 d	an	...	...		...	8.15	8.23				10.57	...	14.26		17.34	18.24	...	20.09	...	22.02	...
		ab	...	...	...	...	8.17	8.30	...	...	...	11.00	...	14.31	...	17.40	18.27	...	20.18	...	22.14	...
87,0	Düsterförde		...	...	...	...		8.41	...	...	...		...	14.42	...	17.52		...	20.35	...		...
97,1	Strelitz Alt		...	...	...	...		8.54	...	...	...		...	14.55	...	18.06		...	20.48	...	22.43	...
100,4	**Neustrelitz** Hbf 120, 120 a	an	...	...	...	...	8.35	8.59	...	...	...	11.20	...	15.00	...	18.11	18.46	...	20.53	...	22.50	...
		ab	...	6.09	...	...	8.43	9.15	...	...	...	11.27	...	15.10	...	18.19	18.54	...	21.10	...	23.13	...
115,2	Blankensee (Meckl) Hbf		...	6.28	...	...		9.34	...	...	...		...	15.28	...	18.37		...	21.28	...	23.31	...
119,5	Cammin (Meckl)		...	6.35	...	...		9.42	...	...	...		...	15.36	...	18.45		...	20.36	...	23.39	...
127,2	Burg Stargard (Meckl)		...	6.45	...	...		9.52	...	...	...		...	15.46	...	18.55		...	21.4[illegible]	...	23.49	...
135,6	**Neubrandenburg** 118, 121 e	an	...	6.54	...	...	9.18	10.01	...	...	...	12.00	...	15.55	...	19.04	19.26	...	21.55	...	23.58	...
		ab	4.10	7.14	...	...	9.20	10.11	...	...	...	12.05	12.52	16.22	...	└	—19.32→	19.45	...	...	0.07	...
144,2	Neddemin		4.20	7.25	...	...	nach Warnemünde	10.21	...	...	...		13.03	16.33	...	...	nach Rostock Hbf	19.56	...	...	von Frankfurt n. Schwerin	...
151,0	**Altentreptow**		4.30	7.36	...	...		10.33	...	...	...	12.21	13.13	16.45	...	...		20.08	...	...		...
159,3	Gültz		4.41	7.47	...	...		10.44	...	...	...		13.24	16.56	...	...		20.19	...	...		...
163,3	Gnevkow		4.48	7.54	...	...		10.51	...	...	...		13.31	17.03	...	...		20.26	...	...		...
167,1	Sternfeld		4.55	8.01	...	...		11.59	...	...	...		13.38	17.10	...	...		20.33	...	...		...
171,7	Utzedel		5.03	8.09	...	...		11.06	...	...	...		13.45	17.17	...	...		20.42	...	...		...
174,3	Zachariae		5.08	8.14	...	...	...	11.11	...	...	...		13.50	17.22	...	...		20.47	...	...		...
178,0	**Demmin**	an	5.14	8.20	...	...	...	11.17	...	...	...	12.47	13.56	17.28	...	...		20.53	...	...		...
		ab	5.17	8.25	...	...	...	11.21	...	...	...	12.50	13.59	17.31	...	...	...	20.57	...	...	...	...
183,3	Randow		5.26	8.35	...	...	...	11.31	...	...	...		14.09	17.41	...	...	...	21.07	...	...	...	...
186,8	**Toitz-Rustow** 121 c		5.34	8.43	...	...	...	11.39	...	...	...		14.17	17.52	...	...	...	21.14	...	...	...	...
191,1	Düvier		5.40	8.50	...	...	...	11.46	...	...	...		14.24	17.58	...	...	...	21.21	...	...	...	...
194,6	Rakow (Pom)		5.48	9.01	...	...	...	11.53	...	...	...		14.31	18.05	...	...	...	21.28	...	...	...	...
201,5	**Grimmen**	an	5.56	9.09	...	...	...	12.02	...	...	...	13.13	14.39	18.13	...	...	...	21.37	...	...	...	...
		ab	6.00	9.12	...	...	...	12.06	...	...	...	13.15	14.42	18.18	...	...	...	21.41	...			
210,2	Wittenhagen		6.12	9.25	...	...	...	12.17	...	...	...		14.53	18.29	...	...	...	21.53	...			
213,1	Elmenhorst		6.19	9.32	...	...	...	12.23	...	...	...		14.59	18.35	...	...	...	21.59	...			
216,6	Zarrendorf		6.27	9.38	...	...	...	12.29	...	...	...		15.05	18.41	...	...	...	22.05	...			
220,8	Voigdehagen		6.34	9.45	...	...	...	12.36	...	...	...		15.12	18.48	...	...	...	22.12	...			
224,5	**Stralsund** 121 r, 122, 125 a	an	6.41	9.52	...	...	...	12.42	...	...	...	13.38	15.19	18.54	...	...	...	22.18	...			

❶ S-Bahnverkehr siehe Strecke 104
⊙ S-Bahnzug

121 Stralsund – Neubrandenburg – Berlin

km	RBD Greifswald ab Löwenberg RBD Berlin (Zug Nr / Klasse)			200 3.		204 3.	204 3.		202 3.		D 16 2. 3.		206 3.		208 3.	210 3.	E 230 2. 3.	210 3.	E 312 3.	212 3.	Pb 61 3.
0,0	**Stralsund** 121 r, 122, 125 a	ab	...	23.45					5.22	...	...	...	8.10	...	12.57	16.49	17.53	...	...	19.37	...
3,7	Voigdehagen		...	23.53					5.29	...	...	...	8.17	...	13.05	16.57		...	...	19.44	...
8,0	Zarrendorf		...	0.00					5.36	...	...	...	8.24	...	13.13	17.04		...	...	19.51	...
11,4	Elmenhorst		...	0.08					5.43	...	...	...	8.31	...	13.28	17.11		...	...	19.58	...
14,4	Wittenhagen		...	0.14	...	...	...	...	5.49	...	...	...	8.37	...	13.35	17.17		...	...	20.04	...
23,0	**Grimmen**	an	...	0.23	...	...	...	...	5.59	...	...	...	8.47	...	13.44	17.26	18.15	...	...	20.14	...
		ab	...	0.26	...	...	...	...	6.03	...	...	...	8.50	...	13.49	17.28	18.17	...	...	20.17	...
29,9	Rakow (Pom)		...	0.37	...	...	...	...	6.13	...	...	...	9.02	...	14.00	17.38		...	...	20.27	...
33,5	Düvier		...	0.44	...	...	...	...	6.19	...	...	...	9.08	...	14.07	17.44		...	...	20.33	...
37,8	**Toitz-Rustow** 121 c		...	0.52	...	...	...	...	6.27	...	...	...	9.17	...	14.16	17.51		...	...	20.41	...
41,2	Randow		...	0.59	...	...	...	...	6.34	...	...	...	9.24	...	14.22	17.58		...	...	20.47	...
46,6	**Demmin**	an	...	1.09	...	...	...	...	6.43	...	...	...	9.33	...	14.31	18.07	18.41	...	...	20.56	...
		ab	...	1.11	...	...	...	...	6.47	...	von Rostock Hbf	...	9.37	...	14.36	18.09	19.44	...	...	20.59	von Schwerin
50,3	Zachariae		...	1.18	...	...	...	...	6.55	...		...	9.45	...	14.44	18.16		...	...	21.07	
52,8	Utzedel		...	1.25	...	...	...	...	7.01	...		...	9.52	...	14.51	18.23		...	...	21.14	
57,4	Sternfeld		...	1.33	...	...	...	...	7.09	...		...	10.01	...	15.00	18.31		...	...	21.22	
61,3	Gnevkow		...	1.40	...	...	...	...	7.16	...		...	10.09	...	15.07	18.38		...	...	21.29	
65,3	Gültz		...	1.48	...	...	...	...	7.23	...		...	10.17	...	15.15	18.45		...	...	21.37	
73,5	**Altentreptow**		...	1.58	...	...	...	...	7.37	...		...	10.32	...	15.27	└—	19.13	→19.22	...	21.47	
80,4	Neddemin		...	2.08	...	...	...	...	7.46	...		...	10.42	...	15.36	...		19.31	...	21.57	
89,0	**Neubrandenburg** 118, 121 e	an	...	2.18	...	...	...	...	7.56	...	8.36	...	10.52	...	15.46	...	19.28	19.41	20.33	22.08	21.30
		ab	...	2.30	...	verk. v. 23.6. bis 17.9. 5.49	verk. b. 22.6. u. v. 18.9. 6.07	...	...	...	8.41	...	11.37	...	16.05	...	19.36	20.08	20.37	von Rheinsberg	22.19
97,3	Burg Stargard (Meckl)		...	2.44	...	6.03	6.20	...	...	...		...	11.54	...	16.19	...		20.21			22.33
105,1	Cammin (Meckl)		...	2.5[illegible]	...	6.16	6.36	...	...	...		...	12.06	...	16.33	...		20.32			22.45
109,3	Blankensee (Meckl) Hbf		...	3.03	...	6.27	6.43	...	...	...		...	12.14	...	16.41	...		20.39			22.52
124,2	**Neustrelitz** Hbf 120 a	an	...	3.21	...	6.45	7.05	...	...	...	9.13	...	12.33	...	16.59	...	20.10	20.56	21.08		23.10
		ab	...	3.27	...	6.52	7.07	...	...	...	9.2[illegible]	...	12.39	...	17.09	...	20.20	...	21.16		23.47
127,5	Strelitz Alt		...	3.34	...	6.59	7.14	...	...	...		...	12.45	...	17.15	...		...			23.54
137,5	Düsterförde		...	3.47	...	7.12	7.27	von Rheinsbg	...	...		...	12.59	...	17.29	...		...			0.10
144,7	**Fürstenberg** (Meckl) 121 d	an	...	3.56	...	7.21	7.36		...	...	9.41	...	13.08	...	17.39	...	20.39	...	21.35		0.21
		ab	...	4.00	von Templin	7.27	7.42		...	von Templin	9.44	von Templin	13.12	...	17.46	...	20.42	...	21.36	...	0.33
149,9	Drögen		...	4.11		7.38	7.53		...		Warnemünde – Berlin		13.23	...	17.57	...	u. v. 16. VI. verk. z. Putbus	...	vom 22. VI. b. 6. IX.	...	Frankfurt/Oder
157,3	Dannenwalde (Meckl)		...	4.21		7.47→	8.05		...				13.33	...	18.12	...		...		...	
161,9	Altlüdersdorf			4.29		...	8.13		...				13.41	...	18.20	...		...		...	
166,5	**Gransee**		3332 3.	4.40	1458 3.	...	8.23	3400 3.	...	1460 3.		1462 3.	13.53	3342 3.	18.32	1464 3.	21.09	...		752 3.	
171,0	Buberow			4.47		...	8.30		...				14.00		18.39			...			
173,0	Guten Germendorf			4.53		...	8.36		...				14.06		18.45			...			
178,5	**Löwenberg** (Mark) Rb 121a/121g	an		5.02	6.38	...	8.44	7.08	...	9.14	10.18	13.12	14.14		18.53	21.10		...		21.26	
		ab	4.40	5.08	6.44		8.49	7.18	...	w9.23	10.22	13.18	14.17	w18.07	19.08	So21.12	bis 16 IX. Stralsund	...		21.33	...
181,9	Grüneberg (Nordbahn)		4.47	5.15	6.51	...	8.56	7.25	...			13.25	14.24		19.15			...		21.40	...
187,9	Nassenheide (Nordbahn)		4.55	5.23	7.04	...	9.04	7.35	...			13.33	14.32		19.23			...		21.48	...
191,2	Fichtengrund		5.01	5.29	7.10	...	9.10	7.41	...			13.39	14.38		19.29			...		21.54	...
193,2	Sachsenhausen (Nordbahn)		5.06	5.34	7.15	...	9.15	7.46	...			13.44	14.43		19.34			...		21.59	...
195,3	**Oranienburg** 102	an	[illegible]	[illegible]	[illegible]	...	[illegible]	[illegible]	...	[illegible]	[illegible]	[illegible]	[illegible]	[illegible]	[illegible]	[illegible]	[illegible]	...	22.24	22.03	...
		ab	5.1[illegible]	5.42	⊙7.35	...	9.24	⊙7.55	...	⊙10.05	10.41	⊙13.55	14.50	⊙18.35	19.42	⊙21.35	21.44	...	22.25	22.06	...
222,1	Berlin Gesundbrunnen ❶	an	6.10	6.13	⊙8.40	...	10.04	⊙8.50	...	⊙11.10	11.11	⊙14.50	15.21	⊙19.30	20.13	⊙22.30	22.17	...	22.58	22.40	...
224,5	**Berlin** Nordbf ❶	an	6.18	6.23	⊙8.38	...	10.14	⊙8.58	...	⊙11.18	11.21	⊙14.58	15.31	⊙19.38	20.23	⊙22.38	22.24	...	23.05	22.47	...

❶ S-Bahnverkehr siehe Strecke 104
⊙ S-Bahnzug

„NORDEN"-Reisebüro BERLIN N54 · Tel. 426795 Rosenthaler Straße 55
Tagesfahrten in die schöne Mark Brandenburg

Approved For Release 2002/01/18 : CIA-RDP83-00415R008700070003-5

Approved For Release 2002/01/18 : CIA-RDP83-00415R008700070003-5

121 a Löwenberg (Mark) — Templin

Alle Züge nur 3. Klasse

1457	1461			1463	1465	1465	km		Zug Nr RBD Greifswald Zug Nr		1458	1460		1462	1464	1464	
w 6.13	8.50	...	...	14.55	w19 20	So 22.59	0,0	ab	**Löwenberg** (Mark) Rb 121, 121g	an	6.38	w9.14	...	13.12	w18.56	So21.10	...
6.25	9.02	...	...	15.07	19.32	23.11	7,2		Bergsdorf		6.27	9.03	...	13.01	18.45	20.59	...
6.32	9.10	...	...	15.15	19.40	23.19	11,0		Klein Mutz		6.14	8.51	...	12.53	18.37	20.51	...
6.39	9.17	...	...	15 22	19.47	23.27	13,4		Zehdenick (Mark)		6.07	8.45	...	12.47	18.31	20.45	...
6.50	9.29	...	...	15.34	19.59	23.39	17,4		Neuhof		5.54	8.33	...	12.35	18.19	20.33	...
6.58	9.38	...	...	15.43	20.08	23.48	22,0		Vogelsang (Kr Templin)		5.45	8.25	...	12.27	18.11	20.25	...
7.07	9.48	...	...	15.53	20.18	23.58	27,2		Hammelspring		5.35	8.16	...	12.18	18.02	20.16	...
w 7.16	9.58	...	...	16.03	w20 28	So 0.08	33,1	an	**Templin**	ab	5.25	w8.06	...	12.08	w17.52	So20.06	...

121 c Toitz-Rustow — Loitz

Alle Züge nur 3. Klasse

9077		9081		9083	9085	9087	km		Zug Nr RBD Greifswald Zug Nr		9076		9080		9082	9084	9086	
6.35	...	11.40	...	14.25	17.57	21.20	0,0	ab	**Toitz-Rustow** 121	an	5.30	...	11.30	...	14.05	17.42	20.31	...
6.50	...	11.55	...	14.40	18.12	21.35	7,2	an	**Loitz**	ab	5.15	...	11.15	...	13.50	17.27	20.16	...

121 d Fürstenberg (Meckl) — Templin — Eberswalde

Alle Züge nur 3. Klasse

...	23.16	...	6.52	...	17.09	...	...		ab Neustrelitz Hbf 121	an	8.59	...		18.11	...	...	0.43	...
	Pb 61		1470		1472			km	Zug Nr RBD Greifswald Zug Nr		1469			1,71	...		Pb 62	
	0.33	...	8.45	...	18.35	...	...	0,0	ab	**Fürstenberg** (Meckl) 121	an	7.15	...	...	17.30	...	...	22.02	...
	X0.37	...	|	...	|	...	...	2,2		Ravensbrück		|	...	...	|	...	...	X 21.58	...
	0.46	...	8.58	...	18.48	...	...	6,9		Himmelpfort		7.03	...	...	17.18	...	...	21.50	...
Schwerin	0.54	...	9.07	...	18.57	...	...	11,7		Lychen		6.54	...	...	17.09	...	...	21.42	...
	1.02	...	9.17	...	19.07	...	...	14,2		Hohenlychen		6.45	...	...	17.00	...	...	21.34	...
	1.09	...	9.24	...	19.14	...	...	17,7		Tangersdorf		5.37	...	...	16.52	...	...	21.27	...
	1.18	...	9.34	...	19.24	...	...	23,9		Neu Placht		6.26	...	...	16.41	...	...	21.17	...
	1.29	...	9.46	...	19.36	...	...	30,5	an	**Templin**	ab	6.13	...	...	16.28	...	...	21.04	...
		1478	458	1480		450			Zug Nr RBD Greifswald Zug Nr			1479	457	1481		447		
	1.34	5.16	So ab 22.V.	14.27	...	täglich ab 21.V.	...	30,5	ab	**Templin**	an	...	9.31	So ab 22.V.	18.15	...	täglich ab 21.V.	20.59	...
	|	5.20		14.31	...		...	31,9		Templin Vorstadt		...	9.27		18.12	...		|	...
	|	5.27		14.39	...		...	36,9		Ahrensdorf		...	9.20		18.04	...		20.49	...
	1.51	5.36		14.47	...		...	41,5		Milmersdorf		...	9.12		17.56	...		20.41	...
Frankfurt/O.	2.03	5.43		14.59	...		...	48,4		Ringenwalde (Kr Templin)		...	8.59		17.43	...		20.29	...
	2.09	5.54		15.05	...		...	51,4		Friedrichswalde (Kr Angerm)		...	8.53		17.37	...		20.23	...
	2.20	6.06	9.30	15.17	...	19.44	...	58,0		Joachimsthal		...	8 42		17.26	...	19.26	20.12	...
	2.27	6.13	9.37	15.24	...	19.51	...	60,1		Werbellinsee		...	8.34		17.18	...	19.20	20.05	...
	2.32	6.18	9 42	15.29	...	20.03	...	62,4		Alt Hüttendorf		...	8.28		17.12	...	19.14	19.59	...
	2.42	6.28	9.52	15.39	...	20.13	...	68,4		Golzow (Kr Angermünde)		...	8.18	8.53	17.02	...	19.03	19.50	...
	2.49	6.35	9.59	15.46	...	20.20	...	73,2	an / ab	Britz (Kr Angermünde) 122	ab / an	...	8.10	8.45	16.54	...	18.55	19.42	...
	2.50	6.37	10.00	15.47	...	20.22	...					...	8.09		16.53	...	18.54	19.41	...
	2.57	6.44	10.07	15.54	...	20.29	...	78,0	an	**Eberswalde** Hbf 122, 122k, m	ab	...	8.02	So 8.38	16 46	...	18.48	19.34	...
...	6.42	9.07	...	...	...	...	...		an	Berlin Nordbf 122	ab	...	5.50	6.50	15.13	...	15.13	18.32	...

121 e Neubrandenburg — Friedland (Meckl)

Alle Züge nur 3. Klasse

				9158		9160		km		Zug Nr RBD Greifswald Zug Nr		9157				9159		
...	...	...	...	10.20	...	20.12	...	0,0	ab	**Neubrandenburg** 118, 121	an	...	8.17	...	...	...	18.31	...	...
...	...	...	...	10.52	...	20.43	...	9,8		Neuenkirchen (Meckl)		...	7.56	...	...	...	18.10	...	...
...	...	...	...	11.05	...	20.54	...	14,0		Staven		...	7.40	...	...	...	17.53	...	...
...	...	...	...	11.16	...	21.04	...	17,5		Roggenhagen		...	7.28	...	...	...	17.41	...	...
...	...	...	...	11.27	...	21.15	...	19,8		Pleetz		...	7.20	...	...	...	17.34	...	...
...	...	...	...	11.43	...	21.28	...	25,6	an	**Friedland** (Meckl) 125 f	ab	...	7.05	...	...	...	17.20	...	...

121 f Neustrelitz (Meckl) — Feldberg (Meckl)

Alle Züge nur 3. Klasse

9045		805	809					km		Zug Nr RBD Greifswald Zug Nr		804		806		9048			
5.58	...	a 12.43	19.00	...	...	...	...	0,0	ab	**Neustrelitz** Süd 120, 121	an	...	9.00	...	a 15.59	...	22.05	...	...	...
X6.05	...	X12.50	X19.07	...	...	...	...	3,9		Glambeck		...	X8.54	...	X15.53	...	X21.58	...	...	...
6.19	...	12.57	19.14	...	...	...	...	7,9		Thurow (Meckl)		...	8.48	...	15.47	...	21.50	...	...	...
6.38	...	13.05	19.22	...	...	...	...	13,4		Carpin		...	8.38	...	15.38	...	21.34	...	...	...
6.47	...	13.11	19.28	...	...	...	...	16,2		Bergfeld		...	8.32	...	15.32	...	21.16	...	...	...
7.09	...	13.19	19.36	...	...	...	...	20,8		Dolgen (Meckl)		...	8.23	...	15.24	...	21.06	...	...	...
7.18	...	13.24	19.41	...	...	...	...	23,2		Weltendorf (b Feldberg)		...	8.17	...	15.18	...	20.49	...	...	...
7.26	...	a 13.31	19.48	...	...	...	...	27,0	an	**Feldberg** (Meckl)	ab	...	8.09	...	a 15.10	...	20.40	...	...	...

a So Mi

121 g Löwenberg (Mark) — Herzberg (Mark) — Rheinsberg (Mark)

Alle Züge nur 3. Klasse

...	7.22	...	§7.30	...	§ 12.60	...	...	17.56	...		ab Berlin Nordbf 121	an	...	§8.58	...	§ 14.58	...	20.23	...	...	22.47	...
...	3 27	...	a6 52		12.39	...	...	17.09	...		ab Neustrelitz Hbf 121	an	...	8.59	...	15.00	...	20.53	...	...	...	...
	751	+3401	3 03		X 3405	■3413		3415	...	km	Zug Nr RBD Berlin Zug Nr			3400		X 3404		3412	■3414	+3416	752 ob	
	8.30	...	9.31	...	X15.10	...	...	19.30	...	0,0	ab **Löwenberg** (Mark) 121, 121 a.	an	...	7.10	...	X13.05	...	18.36	...	...	21.26	...
	8.36	...	9.37	...	15.16	...	...	19.36	...	2,7	Löwenberg (Mark) Dorf		...	7.05	...	13.00	...	18.31	...	...	21 21	...
		...	9.42	...	15.21	...	...	19.41	...	4,4	Linde (Mark)		...	7.00	...	12.55	...	18.26	...	...	21.16	...
	ab	...	9.53	...	■15.32	...	...	19.52	...	10,0	Grieben (Kr Ruppin)		...	6.49	...	12.44	...	18.15	...	...	21.05	...
	8.56	...	10.02	...	15.41	...	...	20.01	...	14,9	an / ab **Herzberg** (Mark) 121 h	ab / an	...	6.39	...	12.34	...	18.05	...	...	20.55	...
	9.05	+9.15	10.08	...	15.51	■18.08	...	20.11	...				...	6.34	...	12.24	...	17.59	■19.58	+20.42	20.46	...
	—	|	10.15	...	15.58	18.15	...	20.18	...	18,1	ab Schönberg (Mark)	an	...	6.28	...	12.18	...	17.53	19.52	20.36	—	...
	nach	+9.26	10.21	...	16.04	18.21	...	20.24	...	21,3	an / ab **Lindow** (Mark)	ab / an	...	6.21	...	12.11	...	17.46	19.45	20.29	von	...
...	Ro-	9.28	10.24	...	16.06	18.23	...	20.30	...				...	6.18	...	12.08	...	17.43	19.43	20.28	Ro-	...
...	stock,	|	10.32	...	16.14	18.31	...	20.38	...	25,1	ab Klosterhelde (Mark)	an	...	6.11	...	12.01	...	17.36	19.36	20.21	stock	...
...	siehe	|	10.40	...	16.22	18.39	...	20.46	...	28,7	Dierberg		...	6.03	...	11.53	...	17.28	19.29	20.14	siehe	...
...	121 h, m	|	10.48	...	16.30	18.47	...	20.54	...	32,5	Köpernitz (Kr Ruppin)		...	5.55	...	11.45	...	17.20	19.21	20.06	121 h, m	...
...	...	+9.55	10.57	...	X16.39	■18.56	...	21.03	...	37,6	an **Rheinsberg** (Mark)	ab	...	5.45	...	X11.35	...	17.10	■19.11	+19.56	...	...

§ Nordbf (S-Bahn). ■ X außer So. a bis 22.VI. und ab 16.IX. ab 7.07.

Beim Einsteigen bitte beachten:

Jeder Zug führt Raucher- und Nichtraucherabteile

Approved For Release 2002/01/18 : CIA-RDP83-00415R008700070003-5

Approved For Release 2002/01/18 : CIA-RDP83-00415R008700070003-5

121h Herzberg (Mark) – Neuruppin

Alle Züge nur 3. Klasse

										km	Station										
...	5.45	...	...	X11.35	...	17.10	17.10	■19.11	...		ab Rheinsberg (Mark) 121 g ... an	...	...	...	10.57	...	X16.39	■18.56	21.03	...	...
...	...	8.30	9.31	...	X15.10	...	19.30		...		ab Löwenberg (Mark) 121 g .... an	...	7.10	...	...	X13.05	...	18.36	...	21.26	...
	3451	751	3453	X3455	X3457	3459	3461			km	Zug Nr RBD Berlin Zug Nr		3450		3452	X3454	X3456	3458	3460	752	
...	6.45	9.05	10.09	X12.45	X15.55	18.10	20.10	←	...	0,0	ab **Herzberg** (Mark) 121 g .... an	...	6.27	...	9.40	X12.25	X15.40	17.55	◪19.55	20.46	...
...	6.55		10.19	12.55	16.05	18.20	20.20	...	...	5,2	Wulkow (Kr Ruppin)	...	6.18	...	9.31	12.16	15.31	17.46	19.46		...
...	7.05		10.29	13.05	16.15	18.30	20.32	...	...	9,3	Altruppin	...	6.09	...	9.22	12.07	15.22	17.37	19.37		...
...	7.10	oG	10.34	13.10	16.20	18.35	20.37	...	...		Gildenhall	...	6.03	...	9.13	12.00	15.16	17.31	19.28	oG	...
...	7.17		10.41	13.17	16.27	18.42	20.44	...	...	13,8	Neuruppin Rheinsberger Tor	...	5.57	...	9.07	11.55	15.10	17.25	19.22		...
...	7.20	9.29	10.44	X13.20	X16.30	18.45	20.47	...	...	14,8	an **Neuruppin** Hbf 121 k, m, n... ab	...	5.52	...	9.02	X11.50	X15.05	17.20	◪19.17	20.22	...

■ X außer Sa. ◪ Sa und †.

121k Paulinenaue – Neuruppin

Alle Züge nur 3. Klasse

											km	Station											
...	...	...	6.08	...	‡9.16	...	13.38	...	...	...		ab Berlin Ostbf 110 .... an	...	9.15	...	...	...	15.34	...	22.31	...	...	...
...	2.33	...	5.16	...	11.10	...	11.10	...	...	...		ab Wittenberge 110 .... an	...	10.14	...	10.14	...	17.28	...	1.46	...	...	...
	X3422		3424		3426		3428				km	Zug Nr RBD Berlin Zug Nr		3421		X3423		3425		3427			
...	X7.04	...	8.15	...	13.56	...	18.40	...	...	...	0,0	ab **Paulinenaue** 110 .... an	...	6.51	...	X8.04	...	12.36	...	18.00	...	...	...
...	7.09	...	8.21	...	14.02	...	18.46	...	...	...	2,5	Eichberge	...	6.46	...	7.59	...	12.31	...	17.55	...	...	...
...	7.15	...	8.28	...	14.09	...	18.53	...	...	...	5,8	Lobeofsund	...	6.39	...	7.53	...	12.24	...	17.48	...	...	...
...	7.22	...	8.36	...	14.17	...	19.01	...	...	...	10,1	Betzin-Karwesee	...	6.31	...	7.46	...	12.16	...	17.40	...	...	...
...	X7.31	...	8.46	...	14.27	...	19.11	...	...	...	15,8	Fehrbellin	...	6.21	...	X7 37	...	12.06	...	17.30	...	...	...
...	an	...	8.53	...	14.34	...	19.18	...	...	...	19,1	Dammkrug	...	6.14	...	ab	...	11.59	...	17.23	...	...	...
...	...	...	9.00	...	14.41	...	19.25	...	...	...	22,5	Buskow (Kr Ruppin)	...	6.07	...	...	...	11.52	...	17.16	...	...	...
...	...	...	9.06	...	14.47	...	19.31	...	...	...	25,7	Treskow	...	6.01	...	...	...	11.46	...	17.10	...	...	...
...	...	...	9.11	...	14.52	...	19.36	...	...	...	27,1	Neuruppin Anstalt	...	5.56	...	...	...	11.41	...	17.05			
...	...	...	9.15	...	14.56	...	19.40	...	...	...	28,3	Neuruppin Fehrbelliner Str	...	5.52	...	...	...	11.37	...	17.01			
...	...	...	9.21	...	15.02	...	19.46	...	...	...	30,5	an **Neuruppin** Hbf 121 h, m, n... ab	...	5.45	...	...	...	11.30	...	16.54			

‡ ab Berlin Lehrt Bf

121m Berlin – Kremmen – Neuruppin – Wittstock (Dosse) – Meyenburg

Alle Züge nur 3. Klasse

											km	Station											
			751								km	Zug Nr RBD Berlin Zug Nr										752	
...	...	5.25	oG		11.25	...	13.55	...	18.25	21.55		ab **Berlin** Anhalter S-Bf (105) an	6.14	8.44	...	11.14	...	16.14	...	20.14	...	oG	...
...	...	5.36	§7.22	...	11.36	...	14.06	...	18.36	22.06	0,0	**Berlin** Nordbahnhof (S-Bf) (105) an	6.03	8.33	...	11.03	...	16.03	...	20.03	...	22.47	...
...	...	5.42	↓	...	11.42	...	14.12	...	18.42	22.12	2,5	**Berlin** Gesundbrunnen (105) an	5.58	8.28	...	10.58	...	16.58	...	19.58	...	§22.37	...
...	...	6.30		...	12.30	...	15.00	...	19.30	23.00	27,2	an **Velten** (Mark) (105) ab	5 09	7.39	...	10.09	...	15.09	...	19.09	...	↑	...
		3391			745		3395		749	3399		Zug Nr RBD Berlin Zug Nr	3390	738		742		3394		748			
...	...	6.40		...	13.04	...	15.34	...	20.04	23.04	27,2	ab **Velten** (Mark) 107 g, k (105 a) an	4.52	7.33	...	10.03	...	15.03	...	19.04	...		...
...	...	7.04		...	13.28	...	15.58	...	20.28	23.28	39,1	an **Kremmen** 102 (105 a) ab	4.28	7.09	...	9.39	...	14.39	...	18.40	...		...
		3391			745		3395		749	3399		Zug Nr RBD Berlin Zug Nr	3390	738		742		3394		748			
...	...	7.12	siehe über Löwenberg 121 g, h	...	13.30	...	16.10	...	20.30	23.29	39,1	ab **Kremmen** 102, 105 a .... an	4.18	7.02	...	9.30	...	14.36	...	18.38	...	siehe über Löwenberg 121 g, h	...
...	...	8.24		...	13.42	...	16.22	...	20.42	23.40	45,3	Beetz-Sommerfeld	4.07	6.51	...	9.19	...	14.25	...	18.27	...		...
...	...	7.36		...	13.51	...	16.31	...	20.51	23.49	47,9	Wall	3.58	4.42	...	9.10	...	14.16	...	18.18	...		...
...	...	7.47		...	14.02	...	16.42	...	21.02	23.59	55 6	Radensleben	3.48	6.31	...	8.59	...	14.05	...	18.07	...		...
...	...	7.53		...	14.08	...	16.48	...	21.08	0.05	57,8	Karwe	3.42	6.25	...	8.53	...	13.53	...	18.01	...		...
...	...	8.01		...	14.16	...	16.56	...	21.16	0.12	61,5	Gnewikow	3.35	6 17	...	8.45	...	13.45	...	17.53	...		...
...	...	8.12	↓	...	14.27	...	17.07	...	21.27	0.23	67,2	Neuruppin Rheinsberger Tor	3.24	6.06	...	8.34	...	13.34	...	17.42	...		...
...	...	8.15	9.29	...	14.30	...	17.10	...	21.30	0.26	67,5	an **Neuruppin** Hbf 121 h, k, n .... ab	3.21	6.02	...	8.30	...	13.30	...	17.38	...	20.22	...
	741				745	8015			749			Zug Nr RBD Schwerin Zug Nr		738		742	831			748			
...	5.50	...	9.32	...	14.40	15.30	...	...	21.37	...	67,5	ab **Neuruppin** Hbf 121 h, k, n .... an	...	5.36	...	8.20	11.40	...	...	17.30	...	20.17	...
...	5.57	...		...	14.47	15.40	...	...	21.44	...	71,4	Kränzlin	...	5.30	...	8.14	11.34	...	...	17.24	...		...
...	6.06	...	9.46	...	14.56	15.55	...	...	21.53	...	76,4	Walsleben (Kr Ruppin)	...	5.21	...	8.05	11.25	...	...	17.15	...	20.05	...
...	6.16	...	9.56	...	15.06	16.12	...	...	22.03	...	82,7	Netzeband	...	5.11	...	7.55	11.15	...	...	17.05	...	19.54	...
...	6.22	...		...	15.12	16.19	...	...	22.09	...	85,0	Darsikow	...	5.05	...	7.49	11.09	...	...	16.59	...		...
...	6.31	...		...	15.21	16.31	...	...	22.18	...	90,3	Rossow (b Fretzdorf)	...	4.56	...	7.40	11.00	...	...	16.50	...		...
...	6.37	...	10.12	...	15.27	16.50	...	...	22.24	...	92,9	Fretzdorf	...	4.50	...	7.34	10.54	...	...	16.44	...	19.38	...
...	6.47	...	10.23	...	15.37	17.08	...	...	22.34	...	99,0	Dossow (Prign)	...	4.40	...	7.24	10.44	...	...	16.34	...	19.29	...
...	6.56	...	10.32	...	15.46	17.20	...	...	22.43	...	104,5	an **Wittstock** (Dosse) 120 ab	...	4.30	...	7.14	10.34	...	...	16.24	...	19.19	...
...	7.15	...	10.36	...	16.20	...	...	...	...	...		ab **Wittstock** (Dosse) 120 an	...	...	...	6.45	10.02	...	...	15.50	...	19.12	...
...	7.22	...		...	16.27	...	...	...	...	...	107,3	Jabel (Prign)	...	...	...	6.39	von Wittenberge	...	...	15.44	...		...
...	7.27	...		...	16.32	...	...	...	...	...	109,1	Glienicke (Prign)	...	...	...	6.34		...	...	15.39	...		...
...	7.32	...	10.43	...	16.37	...	...	...	...	...	110,6	Zaatzke	...	...	...	6.29		...	...	15.34	...	19.02	...
...	7.39	...	10.54	...	16.43	...	...	...	...	...	112,9	Volkwig	...	...	...	9.23		...	...	15.28	...	18.56	...
...	7.47	...	11.03	...	16.52	...	...	...	...	...	117,1	Wulfersdorf	...	...	...	6.14		...	...	15.19	...	18.46	...
...	7.58	...	11.14	...	17.03	...	...	...	...	...	122,4	Freyenstein	...	...	...	6.03		...	...	15.08	...	18.36	...
...	8.09	...		...	17.14	...	...	...	...	...	127,4	Schmolde	...	...	...	5.52		...	...	14.57	...		...
...	8.18	...	11.31	...	17.23	...	...	...	...	...	131,7	an **Meyenburg** 119 f .... ab	...	...	...	5.42		...	...	14.47	...	18.28	...
...	10.45	...	13.16	...	22.00	§ Berlin Nordbf (Fernbahnhof)						an Güstrow 119 f .... ab	...	...	...	19.33	...	...	...	7.56	...	16.35	...
...	12.10	...	14.31	...	23.58							an Rostock Hbf 119 .... ab	...	...	...	17.53	...	...	...	6.40 ¦6.30	...	15.40	...

121n Neustadt (Dosse) – Neuruppin

Alle Züge nur 3. Klasse

											km	Station											
...	...	22.01	...	‡9.16	...	...	13.38	...	...	...		ab Berlin Ostbahnhof 110 ...... an	...	...	...	9.15	...	15.34	...	22.31	...	...	...
...	...	5.16	...	11.10	...	...	18.19	...	...	...		ab Wittenberge 110 .... an	...	...	...	10.14	...	17.28	...	:21.43	...	...	...
		3442		3446			3448				km	Zug Nr RBD Berlin Zug Nr				3441		3445		3447			
...	...	6.40	...	13.10	...	...	20.05	...	...	...	0,0	ab **Neustadt** (Dosse) 110, 119 f, 208 h an	...	...	...	6.15	...	12.48	...	18.50	...	...	...
...	...	6.50	...	13.20	...	...	20.15	...	...	...	4,5	Barsikow	...	...	...	6.06	...	12.39	...	18.41	...	...	...
...	...	6.57	...	13.27	...	...	20.22	...	...	...	7,2	Metzelthin (Kr Ruppin)	...	...	...	5.59	...	12.32	...	18.34	...	...	...
...	...	7.04	...	13.34	...	...	20.29	...	...	...	10,0	Dessow (Mark)	...	...	...	5.52	...	12.25	...	18.27	...	...	...
...	...	7.09	...	13.39	...	...	20 34	...	...	...	12,3	Emilienhof	...	...	...	5.47	...	12.20	...	18.22	...	...	...
...	...	7.18	...	13.48	...	...	20.43	...	...	...	15,8	Wildberg (Kr Ruppin)	...	...	...	5.39	...	12.12	...	18.14	...	...	...
...	...	7.26	...	13.56	...	...	20.51	...	...	...	19,4	Gottberg (Kr Ruppin)	...	...	...	5.30	...	12.03	...	18.05	...	...	...
...	...	7.32	...	14.02	...	...	20.57	...	...	...	22,1	Werder (Kr Ruppin)	...	...	...	5.24	...	11.57	...	17.59			
...	...	7.39	...	14.09	...	...	21.04	...	...	...	25,6	Bechlin	...	...	...	5.17	...	11.50	...	17.52			
...	...	7.45	...	14.15	...	...	21.10	...	...	...	28,6	an **Neuruppin** Hbf 121 h, k, m.... ab	...	...	...	5.10	...	11.43	...	17.45			

‡ ab Berlin Lehrt Bf

BITTE

ZUERST AUSSTEIGEN

LASSEN

UND BEIM

EINSTEIGEN NICHT

DRÄNGEN!

Approved For Release 2002/01/18 : CIA-RDP83-00415R008700070003-5

Approved For Release 2002/01/18 : CIA-RDP83-00415R008700070003-5

121q Velgast—Barth

Alle Züge nur 3. Klasse

...	23.47	7.02	10.25	...	10.25	16.52	13.43			ab	Stralsund 121 r	an	6.43	12.03		14.11	w 15.16	22.14	...	22.14	...
	298	9006	9008		294	296	9010		km	Zug Nr	RBD Greifswald Zug Nr		291	9007	293	293	295	9009		297	
...	0.21	8.54	11.05	...	13.35	w 17.26	20.18	...	0,0	ab	**Velgast** 121 r, 121 q	an	6.12	10.27	a12.33	13.15	w 14.44	19.24	...	21.43	...
...	0.29	9.03	11.13	...	13.43	17.34	20.28	...	3,7		Saatel		6.05	10.20	12.26	13.08	14.37	19.17	...	21.37	...
...	0.38	9.13	11.22	...	13.52	17.43	20.38	...	7,6		Kenz		5.58	10.12	12.19	13.01	14.30	19.04	...	21.30	...
...	0.45	9.20	11.29	...	13.59	w 17.5[illegible]	20.46	...	11,4	an	**Barth** 125 a, d	ab	5.50	10.04	a12.11	12.53	w 14.22	18.50	...	21.22	...

a tägl. außer Di und So vom 16. VI bis 16. IX b Di und So vom 16. VI. bis 16. IX.

121 r Stralsund—Rostock

	ab	Berlin Nordbf 122	ab	...	...	...	...	...	...	...	...	...	7.57	...	9.29	...	11.35	...	...	...	...	...	...	...
	ab	Greifswald 122	ab	...	...		22.31	5.55		8.50			12.17	...	14.10		...	17.45	20.51	22.31		...	...	...
km		RBD Schwerin bis Velgast RBD Greifswald	Zug Nr Klasse	...	1280 3.	1270 3.	270 3.	E 218 2. 3.	292 3.	272 3.			274 3.	1274 3.	276 3.	1278a0 3.	296 3.	E 222 2. 3.	278 3.	298 3.				
0,0	**Stralsund** 121, 122, 125 a		ab	...	...	...	5.40	7.02	8.12	10.25	...	...	12.59	...	15.29	...	w 16.52	19.06	19.43	23.47	...	...	...	...
7,4	Pantelitz			...	...	...	5.51		8.24	10.36	...	...	13.10	...	15.40	...	17.04		19.54	23.59	...	...	...	...
9,8	Martensdorf			...	...	...	5.57		8.30	10.45	...	...	13.16	...	15.45	...	17.10		20.00	0.05	...	...	...	...
12,8	Kummerow (Kr Franzburg)			...	...	...	6.03		8.36	10.51	...	...	13.21	...	15.50	...	17.16		20.06	0.11	...	...	...	...
18,6	**Velgast** 121 q, 125 e		an	...	...	...	6.10	7.22	8.45	10.58	...	...	13.28	...	15.57	...	w 17.25	19.26	20.13	0.20	...	...	...	...
			ab	...	...	...	6.15	7.26	nach Barth	11.02	...	...	...	...	16.00	...	nach Barth	19.29	20.20	nach Barth	...	...	...	...
22,3	Starkow			...	...	...	6.21	Schwerin Stralsund		11.08	...	...	...	...	16.06	...		Schwerin Stralsund	20.26		...	...	...	...
24,6	Staatl Horst			...	...	...	6.27		...	11.14	...	...	...	...	16.11	...	...		20.31	...	...	...	...	...
28,2	Langenhanshagen			...	...	...	6.33		...	11.20	...	...	...	...	16.18	...	...		20.38	...	...	...	...	...
33,8	Altenwillershagen			...	ab	ab	6.41		...	11.28	...	...	...	ab	16.26	ab	...		20.46	...	...	...	...	...
39,4	Damgarten 125 d			...	0.09	5.11	6.50	7.49	...	11.38	...	...	...	14.28	16.34	19.05	...	19.51	20.56	...	...	...	...	...
43,0	**Ribnitz**		an	...	0.15	5.16	6.56	7.57	...	11.43	...	...	...	14.34	16.40	19.10	...	19.58	21.01	...	...	...	...	...
			ab	...	...	5.21	6.59	8.02	...	11.47	...	...	...	14.38	16.43	19.13	...	20.06	21.10	...	...	...	...	...
48,5	Altheide (Meckl)			...	...	5.29	7.07		...	11.56	...	...	...	14.45	16.51	19.21	...		21.18	...	...	...	...	...
52,9	Gelbensande			...	...	5.36	7.15		...	12.03	...	...	...	14.52	16.58	19.27	...		21.25	...	...	...	...	...
55,3	Schwarzenpfost			...	...	5.41	7.20		...	12.09	...	...	...	14.57	17.03	19.32	...		21.30	...	...	...	...	...
58,4	**Rövershagen** 121 s			...	...	5.48	7.27	8.20	...	12.16	...	...	...	15.02	17.09	19.38	...	20.24	21.38	...	...	...	...	...
61,4	Mönchhagen			...	...	5.54	7.34		...	12.23	...	...	...	15.08	17.16	19.44	...		21.44	...	...	...	...	...
64,4	Bentwisch			...	...	6.00	7.40		...	12.29	...	...	...	15.13	17.22	19.50	...		21.50	...	...	...	...	...
72,3	**Rostock** Hbf		an	...	...	6.10	7.50	8.38	...	12.39	...	...	...	15.23	17.31	19.59	...	20.40	22.00		...	...	...	...
	an	Wismar 119 a		...	...	8.43	...	10.32	...	15.32	...	...	...	...	20.13	...	...	22.34	...	...	...	...	...	...
	an	Schwerin (Meckl) Hbf 119 a		...	...	10.16	...	11.30	...	17.02	...	...	...	...	21.43	...	...	23.29	...	...	...	...	...	...

121 r Rostock—Stralsund

	ab	Schwerin (Meckl) Hbf 119 a		...	...	...	...	...	6.45	...	...	...	8.02	...	...	13.45	...	...	18.27	...	...	...	...	...
	ab	Wismar 119 a		...	...	...	...	...	7.34	...	...	...	9.18	...	...	14.56	...	...	19.23	...	...	...	...	...
km		RBD Schwerin ab Velgast RBD Greifswald	Zug Nr Klasse			1269 3.	291 3.	271 3.	E 221 2. 3.		273 3.	275 3.	1273 3.	295 3.	297 3.	1277a0 3.	297 3.	279 3.	E 217 2. 3.	1279 3.				
0,0	**Rostock** Hbf		ab	...	...	...	...	7.00	9.28	...	9.47	...	13.16	...	15.53	17.44	...	20.20	21.18	23.02	...	...	...	...
7,4	Bentwisch			...	...	...	...	7.10		...	9.57	...	13.26	...	16.03	17.56	...	20.33		23.12	...	...	...	...
9,8	Mönchhagen			...	...	...	...	7.16		...	10.03	...	13.31	...	16.09	18.02	...	20.38		23.17	...	...	...	...
12,8	**Rövershagen** 121 s			...	...	...	...	7.28	9.45	...	10.12	...	13.41	...	16.18	18.10	...	20.46	21.36	23.26	...	...	...	...
18,6	Schwarzenpfost			...	...	...	...	7.32		...	10.16	...	13.45	...	16.22	18.15	...	20.50		23.30	...	...	...	...
22,3	Gelbensande			...	...	...	...	7.38		...	10.21	...	13.51	...	16.27	18.21	...	20.55		23.35	...	...	...	...
24,6	Altheide (Meckl)			...	...	...	...	7.45		...	10.28	...	13.58	...	16.34	18.29	...	21.01		23.42	...	...	...	...
			an	...	...	...	...	7.52	9.59	...	10.35	...	14.05	...	16.41	18.37	...	21.07	21.51	23.49	...	...	...	...
28,2	**Ribnitz**		ab	...	...	4.46	...	7.58	10.02	...	10.39	...	14.08	...	16.50	18.40	...	21.14	21.55	23.52	...	...	...	...
33,8	Damgarten 125 d			...	...	4.52	...	8.05	10.10	...	10.47	...	14.13	...	17.00	18.46	...	21.22	22.04	23.57	...	...	...	...
39,4	Altenwillershagen			...	...	an	...	8.14	Stralsund Schwerin	...	10.55	...	an	...	17.08	an	...	21.30	Stralsund Schwerin	an	...	...	...	...
43,0	Langenhanshagen			...	...	...	...	8.22		...	11.04	...	...	...	17.16		...	21.38			...	...	...	...
46,5	Staatl. Horst			...	...	...	von	8.28		...	11.15	...	...	von	17.23	...	von	21.45			...	...	...	...
52,9	Starkow			...	...	...	Barth	8.33		...	11.20	...	...	Barth	17.28	...	Barth	21.50			...	...	...	...
			an	...	...	...	6.12	8.40	10.31	...	11.27	...	...	14.42	17.35	...	21.43	21.56	22.26		...	...	...	...
55,3	**Velgast** 121 q; 125 e		ab	...	...	...	6.18	8.46	10.34	...	11.34	13.40	...	w14.46	17.40	...	21.44	22.00	22.29		...	...	...	...
58,4	Kummerow (Kr Franzburg)			...	...	...	6.27	8.54		...	11.42	13.49	...	14.55	17.48	...	21.53	22.08			...	...	...	...
61,4	Martensdorf			...	...	...	6.33	9.00		...	11.48	13.56	...	15.01	17.54	...	21.59	22.14			...	...	...	...
64,4	Pantelitz			...	...	...	6.38	9.05		...	11.53	14.01	...	15.06	17.59	...	22.04	22.19			...	...	...	...
72,3	**Stralsund** 121, 122, 125 a		an	...	...	...	6.48	9.15	10.54	...	12.03	14.11	...	w15.16	18.09	...	22.14	22.29	22.49		...	...	...	...
	an	Greifswald 122		...	...	...	7.54	...	13.36	...	13.36	...	...	17.10	20.43	...	23.54		23.54		...	...	...	...
	an	Berlin Nordbf		...	...	...	14.00	...	...	...	19.36	...	...	...	...	...	...	...	...		...	...	...	...

121 s Rövershagen—Graal-Müritz

Alle Züge nur 3. Klasse

...	7.00	9.47	13.16	...	17.44	17.44	20.20	21.18	23.02		ab	Rostock Hbf 121 r	an	6.10	7.50		12.39	15.23	17.37	19.59	22.00	...	...
911	8981	8983	917	927	919	921	923		925	km	Zug Nr	RBD Schwerin Zug Nr		910	912	914	976	916	8982	920	922	924	
6.18	8.00	10.20	13.50	12.18	18.14	19.45	21.40	So 23.31		0,0	ab	**Rövershagen** Klb 121 r	an	5.40	7.20	9.30	12.00	13.33	16.55	19.27	21.20	So 23.20	...
6.25	8.08	10.28	13.57	12.25	18.21	19.52	21.47	23.38		2,9		Hinrichshagen		5.34	7.14	9.29	11.54	13.27	16.48	19.21	21.14	23.14	...
6.30	8.14	10.34	14.02	12.30	18.26	19.57	21.52	23.43		4,7		Georg-Schnelse		5.29	7.09	9.24	11.49	13.22	16.42	19.16	21.09	23.09	...
6.38	8.36	10.56	14.10	12.38	18.34	20.05	22.00	23.51		8,2		Graal-Schwanenberg		5.21	7.01	9.16	11.41	13.14	16.21	19.08	21.01	23.01	...
6.43	8.41	11.01	14.15	12.43	18.39	20.10	22.05	So 23.56		10,3	an	**Graal-Müritz**	ab	5.15	6.55	9.10	11.35	13.08	16.15	19.02	20.55	So 22.55	...

122 a Bergen (Rügen) – Lauterbach (Rügen)

...	5.07	...	7.49	13.02	13.52	16.28	19.00	...			ab	Stralsund 122	an	8.43	11.40	...	17.14	17.39	19.31	22.40		...	...
...	251		9055	9057	E 229	255	257	9059		km		Zug Nr RBD Greifswald Zug Nr		252	9056		9058	E 230	256	258	9060		
...	6.00	...	9.30	13.57	a14.35	17.30	w 18.47	20.01		0,0	ab	**Bergen** (Rügen) 122, 125 a	an	7.10	10.50	...	16.10	a16.55	18.24	w 19.38	21.42	...	...
...	x6.11	...	x 9.42	x 14.09		x17.41	x 18.58	x 20.13		7,7		Pastitz		x6.59	x10.38	...	x15.58		x18.13	x19.27	x21.30	...	...
...	6.15	...	9.46	14.13	a14.51	17.45	19.02	20.17		9,7	an	**Putbus** 125	ab	6.55	10.33	...	15.53	a16.39	18.09	19.23	21.25	...	...
...	...	...	10.16	14.45	14.45	18.10	20.30	21.06			ab	Putbus 22 a	an	6.40		...	14.28	...	16.01	17.44	21.05	...	...
...	...	...	10.55	15.20	15.20	18.45	21.10	21.42			an	Binz 125	ab	6.08	...	...	14.00	...	15.30	17.17	20.38	...	...
...	...	...	11.26	15.47	15.47	19.11	21.41	22.11			an	Sellin (Rügen) 50, 125	ab	5.40	...	...	13.34	...	14.55	16.49	20.09	...	...
...	...	...	11.33	15.53	15.53	19.16	21.45	22.18			an	Baak 125	ab	5.33	...	...	13.27	...	14.47	16.42	20.01	...	...
...		...	11.47	16.04	16.04	19.26	22.00	22.30			an	Göhren 125	ab	5.20	...	...	13.15	...	14.34	16.30	19.50	...	...
...	6.21	...	9.55	14.32	...	17.47	19.03	20.32		9,7	ab	**Putbus** 125	an	6.53	10.26	...	15.28	...	18.06	19.22	21.08	...	...
...	6.25	...	10.00	14.37	...	17.51	w 19.07	20.37		12,0	an	**Lauterbach** (Rügen)	ab	6.48	10.20	...	15.22	...	18.01	w 19.17	21.02	...	...

a vom 16. VI. bis 16. IX.

Approved For Release 2002/01/18 : CIA-RDP83-00415R008700070003-5

Approved For Release 2002/01/18 : CIA-RDP83-00415R008700070003-5

122 Berlin – Pasewalk – Stralsund – Saßnitz – Trelleborg

km	RBD Greifswald bis Rüdnitz RBD Berlin	Zug Nr Klasse								319 3.	457 3.	D 13 2. 3.		E 229 2. 3.			323 3.	443 3.	327 2. 3.	447 3.	D 25 2. 3.	449 3.	591 3.		...
0,0	**Berlin** Zool. Garten	ab	...	...	...	...	...	...	...	...	Ab 27. V nur So	7.16	...	...	...	...	...	...	...	...	17.24	...	...	...	...
0,0	**Berlin** Friedrichstraße	ab	...	...	...	...	...	...	...	...		7.31	...	...	...	...	...	...	...	...	17.39	...	...	...	...
0,0	**Berlin** Ostbf	an	...	...	...	...	...	...	...	...		7.41	...	...	...	...	...	...	...	...	17.49	...	...	...	...
		ab	...	...	...	...	...	...	...	...	...	7.57	...	...	...	...	...	...	...	...	18.13	⊙19.03	...	...	...
0,0	**Berlin** Nordbf		...	...	...	...	...	...	...	5.49	7.13		...	9.29	...	...	11.35	13.39	15.25	w17.28		⊙1 .09	23.12	...	...
2,4	Berlin Gesundbrunnen		...	...	...	...	...	...	...	5.57	7.22		...		...	...	11.43	13.47	15.33	17.36		⊙19.50	23.20	...	...
22,8	**Bernau** (b Berlin)	an	...	...	...	...	...	...	...	6.19	7.52	8.40	...		...	...	12.05	14.09	15.55	17.58	18.55	...	23.42	...	...
		ab	...	...	...	...	...	...	...	6.22	7.54	8.45	...		...	...	12.08	14.11	15.58	18.03	19.00	20.00	23.44	...	...
28,4	Rüdnitz (Kr Oberbarnim)		...	...	...	...	...	...	...	6.31	8.02		...		...	...	12.17	14.19	16.07	18.11		20.09	23.53	...	...
33,3	Biesenthal		...	...	...	...	...	...	...	6.40	8.14		...		...	...	12.26	14.27	16.15	18.19		20.17	0.10	...	...
35,9	Melchow		...	...	...	...	...	...	...	6.46	8.20		...		...	...	12.32	14.33	16.21	18.24		20.23	0.15	...	...
45,5	**Eberswalde** Hbf 121 d, 122k, m	an	...	...	...	...	...	...	...	6.57	8.32	9.07	...		...	...	12.43	14.44	16.32	18.41	19.21	20.41	0.26	...	...
		ab	...	...	...	...	...	...	...	7.14	8.38	9.10	...	über Neubrandenburg siehe Strecke 121	...	...	12.53	14.50	16.39	w18.48	19.24	20.43	0.31	...	...
50,3	Britz (Kr Angermünde) 121 d		...	...	...	...	...	...	...	7.22	nach Joachimsthal		...		...	...	13.01	nach	16.46	nach Joachimsthal		nach Wriezen	0.38	...	...
55,0	Chorin Kloster		...	...	...	...	...	...	...	7.30			...		...	...	13.10	Frank-	16.54				0.45	...	...
57,8	Chorin		...	...	...	...	...	...	...	7.46			...		...	...	13.17	furt/	17.00				0.51	...	...
66,4	Herzsprung		...	...	...	...	...	...	...	7.57			...		...	...	13.29	Oder	17.10				1.01	...	...
71,0	**Angermünde** 122f, g, h	an	...	...	...	...	...	...	...	8.03		9.36	...		...	...	13.36	...	17.17		19.50		1.07	...	...
		ab	...	...	...	...	...	...	...	8.10		9.40	...		...	...	13.43	...	17.22		19.55	...	1.11	...	...
79,9	Greiffenberg (Uckerm)		...	...	...	...	...	...	...	8.21			...		...	...	13.55	...	17.33			...		...	...
84,2	Wilmersdorf (Uckerm)		...	...	...	...	...	...	...	8.29	...		...		...	...	14.04	...	17.41	...		...		...	...
92,2	Warnitz (Uckerm)		...	...	...	...	...	...	...	8.40	...		...		...	...	14.15	...	17.52	...		...		...	...
97,3	Seehausen (Uckerm)		...	...	...	...	...	...	...	8.48	...		...		...	...	14.23	...	17.59	...		...		...	...
108,6	**Prenzlau** 125 g, h, k, m	an	...	...	...	...	...	...	...	9.00	...	10.15	...		...	...	14.36	...	18.11	...	20.30	...	1.42	...	...
		ab	...	...	...	...	...	...	...	9.04	...	10.18	...		...	...	14.41	...	18.15	...	20.33	...	1.46	...	...
116,7	Dauer		...			...	...			9.15	...		...		...		14.52		18.26	...				...	...
122,3	Nechlin		...	317 3.	9001 3.	...	...	391 3.	321 3.	9.24	...		...		...	393 3.	15.05	397 3.	18.35	...		1127 3.		...	...
132,5	**Pasewalk** 118, 122d, 125k	an	...			...	...			9.35	...	10.40	...		...		15.16		18.47	...	20.55		2.09	...	...
		ab	...	3.04	3.13	...	...	6.24	6.51	...	...	10.49	...		...	12.55	15.34	18.54	19.03	...	21.03	23.55	...	...	...
138,3	Sandförde		...	|	3.22	...	...	6.33	6.59	...	...		...		...	13.04	15.42	|	19.11	...		0.04	...	...	...
143,2	**Jatznick** 122c	an	...	3.18	3.18	...	...	6.40	7.05	...	...		...		...	13.11	15.48	19.05	19.17	...		0.11	...	...	...
	Ückermünde 122c	an		4 24	4 25	...	...	7 31	7.31	...	...		...	...	...	14.05	*16.45*	19.57	...	...	...	0 57	...	...	...
143,2	**Jatznick** 122c	ab	...	3.20	3.29	...	...	6.41	7.07	...	...		...		...	13.13	15.50	19.07	19.19	...		0 12	...	...	...
150,5	Ferdinandshof 125 f		...	3.31	nach	...	...	nach	7.18	...	...		...		...	nach	16.00	n Ü-	19.29	...		nach	...	...	...
157,6	Borckenfriede		...	3.40	Ücker-	...	...	Ücker-	7.28	...	...		...		...	Ücker-	16.10	ckerm	19.38	...		Ücker-	...	...	...
163,5	**Ducherow**		...	4.00	münde	...	...	münde	7.37	...	...		...		...	münde	16.19	1143	19.47	...		münde	...	...	...
175,6	**Anklam** 125f.	an	...	4.05	...	...	...	...	7.49	...	...	11.28	...		...	...	16.31	3.	20.00	...	21.41	...	...	...	...
		ab	...	weit. als E 218 nach Schwer. 4.11	...	...	...	...	7.53	...	...	11.32	...		...	...	16.36	19.10	20.03	...	21.45	...	...	...	...
184,1	Salchower Weiche			4.21	...	...	...		8.04	...	...		...		...	...	|	19.20	|	...			...	...	...
184,8	Klein Bünzow		1155 3.	4.27	...	...	...	1139 3.	8.10	...	...		...		...	...	16.51	19.25	20.16	...		1155 3	...	...	...
192,2	**Züssow** 122 b	an		4.36	...	...	...		8.19	...	...	11.52	...		...	...	17.00	19.34	20.25	...	22.05		...	...	...
		ab	0.34	4.41	...	...	...	7.00	8.24	...	...	11.56	...		...		17.05	19.35	20.27	...	22.09	22.18	...	...	...
198,5	Groß Kiesow		0.43	4.50	...	...	...	7.10	8.33	...	...	|	...		...	1141	17.15	19.45	20.36	...	|	22.28	...	...	...
209,9	**Greifswald**	an	0 57	5.13	...	...	...	7.25	8.46	...	...	12.13	...		...	2. 3.	17.36	20.00	20.48	...	22.26	22.43	...	...	...
		ab	täglich außer Mo	5.55	...	...	...	...	8.50	...	...	12.17	...		...	14.10	17.45	...	20.51	...	22.31	v. 1. VIII – 2. IX nur So	...	...	...
216,7	Mesekenhagen			6.05	...	...	...	...	8.59	...	...		...		...	14.22	17.54	...	21.00	...			...	...	...
220,7	Jeeser			6.13	...	...	...	...	9.06	...	...		...		...	14.29	18.02	...	21.07	...			...	...	...
226,1	Miltzow			6.24	...	...	...	...	9.16	...	...		...		...	14.39	18.12	...	21.16	...			...	...	...
231,4	Wüstenfelde			6.33	...	...	...	...	9.24	...	...		...		...	14.47	18.21	...	21.24	...			...	...	...
241,1	**Stralsund** 121, 121r, 125a	an		6.45	...	...	...	...	9.36	...	...	12.47	...	13.38	...	14.59	18.33	...	21.36	...	23.01		...	...	...
	Rostock Hbf 121 r	an	...	...	...	...	...	...	*12.39*	..	...	*17.31*	...	*17.[illegible]*	..	*22.05*	*2[illegible]*	...	...	..		...	...	...	...

km	RBD Greifswald	Zug Nr Klasse	219 3.	291 3.		223 3.			225 3.			D 13 2. 3.	227 3	E 229 2. 3.	295 3.	231 3.	323 3.		297 3.		235 3.
241,1	**Stralsund** 121, 121r, 125 c	ab	4.00	6.58	...	7.49	...	...	11.14	...	...	b 13.02	a13.02	f13.52	w15.25	16.28	19.00	...	w22.22	...	23.23
244,9	Stralsund Rügendamm		4.07	7.04	...	7.59	...	...	11.21	...	...	|	13.10	|	w15.31	16.36	19.07	...	w22.29	...	23.31
247,9	**Altefähr** 125		4.14	...	...	8.06	...	...	11.31	...	...	|	13.17	|	...	16.43	19.17	...	...	...	23.38
253,6	Rambin (Rügen)		4 21	...	...	8.16	...	...	11.45	...	...	|	13.25	|	...	16.51	19 25	...	...	...	23.46
259,0	Samtens		4.30		...	8.25	...	...	11.54	...	...	|	13.35	|	...	17.00	19.35	...	...	...	23.55
265,9	Teschenhagen		4 40	253 3.	...	8.36	...	...	12.05	...	...	|	13.46	|	...	17.13	19.45	...	...	...	0.05
270,5	**Bergen** (Rügen) 122 a, 125 a	an	4.46		...	8.43	...	...	12.12	...	...	13.36	13.52	f14.25	...	17.20	19.52	...	...	...	0.12
		ab	4.48	w 7.20	...	8.57	...	...	12.17	...	...	13.41	14.02	...	...	17.2[illegible]	20.00	...	.	...	0.16
280,1	**Lietzow**		5.00	7.34	...	9.10	...	...	12.30	...	...	c 13.54	14.16	...	...	17.38	20.13	...	...	...	0.28
287,0	Sagard		5 11	7.45	...	9.21	...	...	12.42	...	...	c 14.06	14.33	...	...	17.49	20.24	...	...	...	0.39
290,3	Lancken		5.22	7.54	...	9.30	...	...	12.53	...	...	|	14.44	...	...	18.00	20.3[illegible]	.	...	...	0.48
292,4	**Saßnitz**	an	5 26	w 7.58	...	9.34	...	...	12.57	...	...	14.17	a14.48	...	.	18.04	20 39	...	...	...	0.52
		ab	...	...	...	...	...	...	...	...	...	14.27	...	...	...	...	...	...	...	...	...
294,1	**Saßnitz Hafen**	an	...	...	...	...	...	...	...	...	...	b 14.30	...	...	...	...	...	...	...	...	...
0,0	**Saßnitz Hafen** (Fähre, MEZ)	ab	...	...	...	...	...	...	...	e15.25	d13.30	15.30	...	...	...	...	...	...	...	...	...
107,4	**Trelleborg** Fähre (MEZ)	an	...	...	...	...	...	...	...	e21.21	d19.30	20.30	...	...	...	...	...	...	...	...	...

⑤ S-Bahnverkehr siehe 105
⊙ S-Bahnzug

⟵ D Berlin – Stockholm a außer Mi Do b Mi Do c vom 15. VI. bis 15. IX. d vom 15. VI. bis 31. VIII. e So vom 15. VI. bis 31. VIII. f vom 16. VI. bis 19. IX

Eisenbahnfahrkarten
Fahrscheinhefte
Theaterkarten
Konzertkarten

„Norden"-Reisebüro
Vertretung der Deutschen Reisebüros G. m. b. H.
BERLIN N 54, Rosenthaler Straße 55
Telefon: 42 67 95 Telegramm-Adr.: Nordenreise Berlin

Pauschalreisen
Gesellschaftsreisen
Sonderfahrten
Interzonenverkehr

Approved For Release 2002/01/18 : CIA-RDP83-00415R008700070003-5

122. 122b

Gegenrichtung

122 Trelleborg—Saßnitz—Stralsund—Pasewalk—Berlin

Approved For Release 2002/01/18 : CIA-RDP83-00415R008700070003-5

km	Station																							
0,0	Trelleborg Fähre 🚢	ab	...	...	...	...	...	...	...	...	...	...	...	...	...	...	d6.45	8.50	...	...	...	...	...	...
107,4	Saßnitz Hafen	an	...	...	...	...	...	...	...	...	...	...	...	...	...	...	d14.45	14.05	...	...	...	...	...	...
km	RBD Greifswald	Zug Nr Klasse								324 3.		220 3.	254 3.	224 3.		226 3.		D 14 2. 3.	296 3.	228 3.	E 230 2. 3.	232 3.	234 3.	298 3.
0,0	**Saßnitz Hafen**	ab	...	...	...	...	...	...	...	...	...	...	...	...	...	...	...	15.00	...	...	...	...	...	...
1,7	**Saßnitz**	an							...	...	...	...	...	...	...	...	...	15.05	...	...	...	...	...	...
		ab							...	5.11	...	7.08	w8.45	10.17	...	14.20	...	b 15.18	...	15.38	...	18.08	21.24	...
3,9	Lancken								...	5.21	...	7.15	8.52	10.24	...	14.27	...	15.28	c	15.45	...	18.14	21.31	...
7,1	Sagard								...	5.28	...	7.22	8.58	10.31	...	14.34	...	15.36	c	15.53	...	18.20	21.38	...
14,0	**Lietzow**		...	...	...	...	...	...	...	5.38	...	7.33	9.09	10.40	...	14.44	...	|	...	16.03	...	18.29	21.47	...
23,6	**Bergen** (Rügen) 122a, 125a	an	...	...	...	...	...	...	...	5.51	...	7.45	w9.21	10.52	...	14.56	...	15.48	...	16.15	...	18.41	21.59	...
		ab	...	...	...	...	...	...	...	5.59	...	7.50	...	10.57	...	14.59	...	15.53	...	16.21	e17.05	18.44	22.04	...
28,2	Teschenhagen		...	...	...	...	...	...	...	6.07		7.57	...	11.04	...	15.07	...	|	...	16.29	|	18.51	22.12	...
35,1	Samtens		...	...	...	...	...	...	...	6.16	292 3.	8.06	...	11.13	...	15.16	...	|	...	16.38	|	19.00	22.21	...
40,5	Rambin (Rügen)		...	...	...	...	...	...	...	6.27	|	8.17	...	11.23	...	15.26	...	②	...	16.52	|	19.09	22.31	...
46,3	**Altefähr** 125		...	...	...	...	...	...	...	6.35	|	8.30	...	11.32	...	15.34	...	|	...	17.00	|	19.18	22.39	
49,2	Stralsund Rügendamm		...	...	...	...	...	...	...	6.44	7.56	8.37	...	11.39	...	15.41	...	|	w16.35	17.07	|	19.25	22.46	w23.30
53,0	**Stralsund** 121, 121r, 125a	an	...	...	...	...	...	...	...	6.52	8.03	8.43	...	11.46	...	15.47	...	b 16.27	16.41	17.14	e17.39	19.31	22.52	23.37
	Rostock Hbf 121r	ab	*21.18*	...	...	...	...	...	...	...	...	...	...	...	*9.47*	...	...	*9.47*	...	...	*9.47*	*15.53*	*21.18*	*21.18*
	RBD Greifswald ab Rüdnitz RBD Berlin	Zug Nr Klasse	322 3.				D 26 2. 3.	1138 3.		324 3.					326 3.			D 14 2. 3.	1142 3.		E 230 2. 3.	330 3.	1154 3.	332 3.
53,0	**Stralsund** 121, 121r, 125c ⚠	ab	23.09	...	...	...	4.17	...	...	7.08	...	...	...	...	12.52	...	...	16.42	16.53	...	17.53	19.58	...	23.09
62,7	Wüstenfelde		23.21	...	...	...	Y	...	...	7.20	...	...	...	...	13.04	...	...	|	17.07	...	}	20.10	...	23.21
68,0	Miltzow		23.30	...	...	...	|	...	...	7.29	...	...	...	...	13.13	...	...	|	17.16	...	}	20.19	...	23.30
73,4	Jeeser		23.38	...	...	...	|	...	...	7.37	...	...	...	...	13.21	...	...	|	17.25	...	}	20.28	...	23.38
77,4	Mesekenhagen		23.45	...	...	...	|	...	...	7.44	...	...	...	...	13.28	...	...	|	17.32	...	}	20.35	...	23.45
84,2	**Greifswald**	an	23.54	...	...	...	4.46	...	...	7.54	...	...	...	...	13.36	...	...	17.10	17.42	...	}	20.43	...	23.54
		ab	0.08	...	...	...	4.50	5.30	...	7.58	...	...	...	...	13.41	...	...	17.14	17.50	...	}	20.50	w21.35	0.08
95,7	Groß Kiesow		0.22	...	...	...	|	5.48	...	8.13	...	...	...	...	13.55	...	...	|	18.08	...	über	21.04	21.50	0.22
101,9	**Züssow** 122b	an	0.30	...	...	...	5.08	5.57	...	8.22	...	...	...	...	14.03	...	...	17.32	18.17	...	}	21.12	w21.58	0.30
		ab	0.33	...	...	...	5.16	...	...	8.27	...	...	...	...	14.06	...	...	17.41	18.18	...	}	21.14	verk. v. 1. VII.-2. IX. täglich	0.33
109,4	Klein Bünzow		0.42	...	...	...	|	...	...	8.37	...	...	...	...	14.16	...	...	|	18.28	...	Neubrandenburg	21.22		0.42
110,1	Salchower Weiche		0.47		...	...	|			|	...	...	...	...	14.21	...	...	|	18.33	...	}	21.28		0.47
118,5	**Anklam** 125f	an	0.56	1128	...	...	5.34	390	392	8.48	...	...	...	...	14.29	...	...	17.59	18.42	...	}	21.37		0.56
		ab	0.58	von Ückermünde	...	...	5.37	von Ückermünde	von Ückermünde	8.54	...	...	...	...	14.33	...	396 von Ückermünde	18.02	...	...	}	21.43	9002 v. Ückermünde	0.58
130,7	**Ducherow**		1.12		...	...	|			9.09	...	...	...	...	14.47	...		:	...	...	}	21.56		1.12
136,6	Borckenfriede		1.20		...	...	|			9.18	...	...	...	...	14.56			:	...	...	}	22.05		1.20
143,6	Ferdinandshof 125f		1.30		...	...	|			9.28	...	...	...	...	15.06	328 3.		:	...	...	}	22.15		1.30
151,0	**Jatznick** 122c	an	1.38	1.52	...	...	|	5.49	8.34	9.37	...	...	...	...	15.15		17.51	:	...	...	}	22.24	22.28	1.38
	Ückermünde 122c	ab	1.09	1.09	...	...	...	5.01	7.48	7.48	...	...	...	...	...	14.25	...	...	...	...	...	...	...	1.09
151,0	**Jatznick** 122c	ab	1.40	1.53	...	...	:	5.50	8.35	9.39	...	...	...	...	15.17	...	17.52	:	...	...	siehe	22.25	22.50	1.40
155,8	Sandförde		|	2.00			:	5.58	8.43	9.47	...	...	...	...	15.24	...	18.00	:	...	...	}	22.32	22.59	|
161,6	**Pasewalk** 118, 122d, 125k	an	1.52	2.06	592	322	6.15	6.06	8.51	9.55	...	...	...	...	15.31	...	18.08	18.40	...	...	}	22.39	23.08	1.52
		ab	→	→	3.14	4.16	6.23	...	...	10.16	...	...	...	...	→	15.46	...	18.49	...	...	Strecke	...	...	...
171,9	Nechlin		...	...	|	4.30	|	...	...	10.32	...	...	...	...	...	15.59	...	|	...	...	}	...	...	...
177,4	Dauer		...	...	|	4.40	|	...	...	10.41	...	...	...	...	...	16.08	...	|	...	...	}	...	...	...
185,6	**Prenzlau** 125g, h, k, m	an	...	...	3.38	4.50	6.46	...	...	10.51	...	...	...	...	...	16.17	...	19.13	...	...	}	...	...	...
		ab	...	...	3.40	4.55	6.50	...	...	10.57	...	...	...	...	von Frankfurt	16.22	...	19.17	...	...	121	...	...	...
196,8	Seehausen (Uckerm)		...	...	|	5.09	|	...	...	11.11	...	...	...	...	|	16.36	...	|	...	...	}	...	...	...
201,9	Warnitz (Uckerm)		...	...	|	5.18	|	...	...	11.20	...	...	...	...	|	16.45	...	|	...	...	}	...	...	...
210,0	Wilmersdorf (Uckerm)		...	...	|	5.32	|	...	...	11.33	...	...	...	...	|	16.57	...	|	...	...	}	...	...	...
214,3	Greiffenberg (Uckerm)		...	...	|	5.39	|	...	...	11.40	...	...	...	...	|	17.04	...	|	...	...	}	...	...	...
223,2	**Angermünde** 122f, g, h	an	...	...	4.14	5.50	7.26	...	...	11.51	...	...	...	...	|	17.15	...	19.53	...	...	}	...	...	...
		ab	...	...	4.30	5.55	7.31	...	...	11.58	...	...	...	...	...	17.36	...	19.56	...	...	}	...	...	...
227,8	Herzsprung		...	...	4.33	6.04	|	...	...	12.07	...	...	...	...	...	17.44	...	|	...	...	}	...	...	...
236,4	Chorin		...	...	4.48	6.15	|	...	...	12.19	...	...	...	...		17.55	...	|	...	...	}	...	...	...
239,2	Chorin Kloster		...	...	4.53	6.21	|	...		12.25	...	...	...	...	444	18.01	...	|	...	...	}		...	...
243,9	Britz (Kr Angermünde) 121d		...	...	5.01	6.29	|	...	953	12.33	...	...	...	...	3.	18.10	...	|	...	...	}	450	...	...
248,6	**Eberswalde** Hbf 121d, 122k, m	an	...	...	5.07	6.35	7.55	...	3.	12.39	...	...	...	...	17.20	18.16	...	20.20	...	...	}	3.	...	...
		ab	...	...	5.12	6.59	7.58	...	9.11	12.46	...	...	...	...	17.27	18.22	...	20.22	...	...	}	21.20	...	...
258,2	Melchow		...	...	5.26	7.12	|	...	9.24	13.00	...	...	...	...	17.40	18.35	...	|	...	...	}	21.32	...	...
260,8	Biesenthal		...	...	5.31	7.19	|	...	9.29	13.06	...	...	...	...	17.46	18.41		|	...	...	}	21.38	...	...
265,7	Rüdnitz (Kr Oberbarnim)		...	...	5.39	7.27	|	...	9.37	13.14	...	...	...	...	17.54	18.49	...	|	...	...	}	21.46	...	...
271,3	**Bernau** (b Berlin) 103	an	...	...	5.48	7.36	8.23	...	9.45	13.23	...	...	...	...	18.01	18.57	...	20.48	...	...	}	21.5[illegible]	...	...
		ab	...	...	5.51	7.39	8.27	...	9.47	13.26	...	...	...	...	◎18.16	19.02	...	20.52	...	...	}	21.58	...	...
291,7	Berlin Gesundbrunnen ①	an	...	...	6.25	8.03	|	...	10.11	13.50	...	...	...	...	◎18.55	19.26	...	|	...	...	↓	22.22	...	...
294,1	**Berlin** Nordbf ①	an	...	...	6.34	8.12	|	...	10.20	14.00	...	...	...	...	◎19.02	19.36	...	|	...	...	22.24	22.32	...	...
	Berlin Ostbf	an	...	...	...	...	9.24	...	...	...	...	...	...	...	...	...	...	21.36	...	...	...	...	...	...
		ab	...	...	...	...	9.45	...	...	...	...	...	...	...	...	...	...	21.52	...	...	...	...	...	...
	Berlin Friedrichstraße	ab	...	...	...	...	10.00	...	...	...	...	...	...	...	...	...	...	22.07	...	...	...	...	...	...
	Berlin Zool. Garten	an	...	...	...	...	10.10	...	...	...	...	...	...	...	...	...	...	22.17	...	...	...	...	...	...

Ü S-Bahnverkehr siehe 105
◎ S-Bahnzug

🚃 ② Stockholm — Berlin a außer Mi Do b Mi Do c vom 15. VI. bis 15. IX. d S und Do vom 15. VI. bis 31. VIII. e om 16. VI. bis 16. IX. f ab 21. V.

122b Züssow—Wolgast Hafen und Wolgaster Fähre—Ahlbeck

Alle Züge nur 3. Klasse

									km		Station										
...	...	*4.17*	*7.08*	*7.08*	*12.52*	***16.42***	...	*19.58*		ab	*Stralsund* 122	an	*6.45*	*9.36*	...	***12.47***	*18.33*	*18.33*	...	...	...
...	...	***4.50***	*7.58*	*7.58*	*13.41*	***17.14***	...	*20.50*		ab	*Greifswald* 122	an	*5.13*	*7.25*	...	***12.13***	*17.36*	*17.36*	...	...	...
...	...			..		*11.35*	...	...		ab	*BerlinNordbf* 122	an	..	*14.00*	...	*19.36*	*19.36*	...	...	...	...
9035		1138	373	375	377	379	1154	381	km		Zug Nr RBD Greifswald Zug Nr		370	372		374	376	378	380	1155	
0.48	...	6.03	8.40	12.05	14.08	17.52	w22.02	22.19	0,0	ab	**Züssow** 122	an	4.39	8.16	...	11.46	13.55	16.58	21.59	w 0.32	...
0.59	...	6.12	8.49	12.14	14.17	17.01	22.11	22.28	4,9		Karlsburg (Kr Greifswald)		4.31	8.08	...	11.38	13.47	16.50	21.51	0.24	...
1.12	...	6.22	8.59	12.24	14.27	18.11	22.19	22.38	10,2		Buddenhagen		4.21	7.59	...	11.29	13.38	16.40	21.42	0.14	...
1.22	...	6.30	9.07	12.32	14.35	18.19	22.27	22.46	14,5		Hohendorf		4.12	7.51	...	11.21	13.30	16.31	21.34	0.04	...
1.29	...	6.36	9.13	12.38	14.41	18.25	w22.33	22.52	17,9	an	**Wolgast** 1002 125b	ab	4.05	7.44	...	11.14	13.23	16.24	21.27	w23.57	...
1.34	...	6.40	9.17	12.43	14.46	18.30	...	22.57		ab		an	4.00	7.42	...	11.09	13.18	16.19	21.22	...	...
1.46	...	6.52	9.29	12.55	14.58	18.42	...	23.07	19,1	an	**Wolgast Hafen** ◎ 125b	ab	3.48	7.30	...	10.57	13.06	16.07	21.10	...	...
352		354		356	358	9018		350					351	353	9017		355	357	359		...
3.31	...	7.25	...	13.31	16.32	19.15	...	23.55	0,0	ab	**Wolgaster Fähre**	an	3.00	6.35	8.43	...	11.50	14.35	20.30	...	...
3.38	...	7.33	...	13.39	16.40	19.21	...	0.02	3,7		Bannemin-Mölschow		2.53	6.28	8.35	...	11.43	14.28	20.23	...	...
3.43	...	7.39	...	13.45	16.46	19.31	...	0.07	6,1		**Karlshagen-Trassenheide**		2.48	6.23	8.29	.	11.38	14.23	20.18	...	...
3.47	...	7.43	...	13.49	16.50	19.36	...	0.11	8,5	an	**Zinnowitz**	ab	2.43	6.18	8.21	...	11.33	14.18	20.13		...
3.51	...	7.48	...	13.54	16.58	19.47	...	0.15		ab		an	2.40	6.14	7.46	..	11.28	14.13	20.09	...	...
4.00	...	7.59	...	14.06	17.09	20.02	...	0.24	12,1		Zempin		2.32	6.06	7.36	..	11.20	14.05	20.01	...	...
4.07	...	8.08	...	14.15	17.18	20.15	...	0.31	16,3		Koserow		2.25	5.59	7.19	...	11.13	13.54	19.54	...	...
4.12	...	8.14	...	14.21	17.24	20.22	...	0.36	18,1		Kölpinsee		2.20	5.54	7.09	.	11.07	13.48	19.48	..	...
4.18	...	8.21	...	14.28	17.31	20.31	...	0.42	21,2		Ückeritz		2.14	5.48	7.00	...	11.01	13.41	19.42	...	...
4.25		8.29	...	14.36	17.39	20.40	...	0.49	25,3		Schmollensee		2.06	5.41	6.47	...	10.54	13.34	19.35		...
4.33	9016	8.38	...	14.45	17.48	20.50	...	0.57	29,3		**Bansin** Seebad		1.59	5.33	6.38	...	10.46	13.26	19.27	9016	...
4.43	3.	8.48	...	14.55	17.58	21.02	...	1.07	34,9	an	**Seebad Heringsdorf**	ab	1.49	5.23	6.22	...	10.35	13.15	19.16	3.	...
4.53	5.45	9.00	...	15.05	18.1[illegible]	21.12	...	1.17		ab		an	1.35	5.13	6.10	...	10.23	13.05	19.04	21.32	..
4.58	5.50	9.05	...	[illegible]	[illegible]	[illegible]	[illegible]	[illegible]	36,[illegible]	[illegible]	**Ahlbeck** Seebad	[illegible]	[illegible]	[illegible]	[illegible]	[illegible]	[illegible]	[illegible]	[illegible]59	21.27	...

Approved For Release 2002/01/18 : CIA-RDP83-00415R008700070003-5

Approved For Release 2002/01/18 : CIA-RDP83-00415R008700070003-5

122 c — Jatznick — Ückermünde

122 c–n

Alle Züge nur 3. Klasse

	23.55	3.13	6.20	12.55	15.34	18.54		km	Zug Nr RBD Greifswald Zug Nr		7.06	6.06	8.51	15.37	18 08	23 08
	1127	9001	391	393	395	397			ab Pasewalk 122	an	1128	390	392	394	396	9002
...	0.12	3.29	6.41	13.13	15.53	19.07	...	0,0	ab Jatznick 122	an	1.52	5.49	8.34	15.11	17.51	22.28
...	0 26	3.46	6.56	13 28	16.10	19 22	...	6,6	Torgelow		1.39	5.35	8.20	14.57	17.37	22 13
...	0.42	4.08	7.14	13.46	16.2	19.40	...	13,6	Eggesin		1.24	5.17	8.04	14.41	17.21	21.30
...	0.50	4.17	7.23	13.55	16.37	19.49	...	16,7	Hoppenwalde		1.17	5.09	7.56	14.33	17.13	21.05
...	0.57	4.25	7.31	14.03	16 45	19.57	...	19,4	an Ückermünde	ab	1.09	5.01	7.48	14.25	17.05	20.50

122 d Pasewalk — Grambow — Szczezin

Alle Züge nur 3. Klasse

				5.49		15.22			km	Zug Nr RBD Greifswald Zug Nr		8.12	8.12							
	1204	33	337	343		347				ab Berlin Nordbf 122	an	1201	1201	334	338	344		348		
...	0.00	4.34	6.26	11.45	...	18.52	...	...	0,0	ab Pasewalk 118, 122, 125k	an	b1.04	a1.31	6.12	8.08	18.27	...	20.3	...	...
...	0.11	4.45	6.38	11.57	...	19.04	...	...	7,9	Zerrenthin		0.53	1.20	6.01	7.56	18.16	...	20.27	...	...
...	0.17	4.52	6.44	12.03	...	19.11	...	...	11,3	Rossow		0.45	1.13	5.54	7.49	18.10	...	20.20	...	...
...	a 0.27	5.03	6.56	12.16	...	19.24	...	...	17,1	Löcknitz		b0.38	1.05	5.44	7.39	18.00	...	20.10	...	...
...	a 0.40	5.17	7.10	12.30	...	19.38	...	...	27,1	an/ab Grambow +			a0.50	5.27	7.21	17.43	...	19.53	...	...
...	...	...	...	13.00	...	...	...	...			an	...	...	...	...	17.13	...	.	...	...
...	...	...	...	13.06	...	...	...	...	33,1	Stobno Szczecinskie		...	...	...	...	17.09	...	...	...	...
...	...	...	...	13.32	...	...	...	...	37,2	Szczecin Gumience	Polnische Staatsbahn	...	...	...	...	15.50	...	...	...	...
...	...	...	...	13.40	...	...	...	...	42,0	an Szczecin Glowny	ab	...	...	...	...	15.40	...	...	...	...

a So und Mo b verk nur Di bis Sa

122 f Angermünde — Tantow

Alle Züge nur 3. Klasse

		22.34		5.49				11.35	15.25		km	Zug Nr RBD Greifswald Zug Nr			14.00		19.36			
		0.43		7.14				12.53	16.39			ab Berlin Nordbf / ab Eberswalde Hbf 122	an		7.55		12.39		19.16	
		a 1633		1635				1637	a 1639						a 1634		16 6		1638		a 1640
...	...	4.02	...	8.30	...	...	...	14 09	18.30		0,0	ab Angermünde 122, 122 g, h	an	...	7.19	...	11.36	...	17.05	...	21.36
...	...	4.13	...	8.41	...	...	...	14.20	18 41		6,8	Welsow-Bruchhagen		...	7.09	...	11.26	...	16.55	...	21.26
...	...	4.24	...	8.53	...	...	...	14 40	18.51		12,0	Schönermark (Kr Angermd)		...	6.58	...	11.15	...	16.44	...	21.15
...	...	4.35	...	9.04	...	...	...	14.51	19.02		18,6	Passow (Uckerm)		...	6.38	...	11.03	...	16.32	...	21.04
...	...	4.46	...	9 15	...	...	...	15.02	19.13		24,0	Schönow (Kr Randow)		...	6.27	...	10.51	...	16.21	...	20.53
...	...	4.55	...	9.24	...	...	...	15.11	19.22		28,9	Casekow		...	6.18	...	10.42	...	16.12	...	20.44
...	...	5.04	...	9.32	...	...	...	15.19	19.30		33,0	Petershagen (Kr Randow)		...	6.10	...	10.34	...	16.04	...	20.36
...	...	5.15	...	9 43	...	...	...	15 30	19.41		40,2	an Tantow H	ab	...	5.58	...	10.22	...	15.52	...	20 24

a Züge verkehren von und als Rosow

122 g Angermünde — Bad Freienwalde (Oder)

Alle Züge nur 3. Klasse

1513	9093	1507	1519	9095	km	Zug Nr RBD Greifswald Zug Nr		9092	1506	1518	9094	1522
...	8.15	14.45	...	..	0,0	ab Angermünde 122, 122 f, h	an	...	10.19	..	16.55	..
...	8.30	14.59	...	...	6,2	Neu Künkendorf		...	10.06	...	16.42	...
...	8.50	15.17	...	...	10,9	Lüdersdorf (Kr Angermünde)		...	9.57	..	16.19	...
...	9.14	15.39	...	...	16,5	Saaten-Neuendorf		an	9.34	an	15.55	an
8.00	an	an	16.12	22.15	18,9	Oderberg (Mark)		7.40	...	15.57	...	21.55
8.10	..	...	16.2	22.25	22,3	Oderberg-Brallitz		7.31	...	15.48	...	21.46
8.15	...	...	16 27	22.30	24,4	Brallitz		7.26	...	15.43	...	21.41
8.25	...	..	16.37	22.40	30,0	an Bad Freienwalde (Oder) 122 m	ab	7.15		15 32	...	21.30

Zwischen Saaten-Neuendorf und Oderberg kein Zugverkehr

122 h Angermünde — Schwedt (Oder)

Alle Züge nur 3. Klasse

9023	1503	1505	km	Zug Nr RBD Greifswald Zug Nr		1502	1504	9026
4.19	12.50	20.00	0,0	ab Angermünde 122, 122 f, g	an	7.17	14.25	23.19
4.36	12.59	20.09	5,4	Mürow		7.09	14.17	23.09
5.00	13.07	20.17	8,9	Pinnow (Kr Angermünde)		7.02	14.10	22.52
5.22	13.14	20.24	13,0	Niederlandin		6.54	14.02	22.18
5.39	13.21	20.31	16,7	Heinersdorf (Kr Angermünde)		6.46	13.55	21.50
5.45	13.30	20.40	23,1	an Schwedt (Oder)	ab	6.36	13.45	21.30

122 k Eberswalde — Finowfurt

Alle Züge nur 3. Klasse

	2	4	6	8	10	12	18	20	km	Zug Nr RBD Greifswald Zug Nr		1	3	5	7	9	11	17	19	21
...	W 5.50	9.23	13.30	a 15.30	a 16.30	16.48	17.50	20.55	0,5	ab Eberswalde West 121d, 122, 122m ■	an	4.46	W 5.45	6.40	W 9.50	12.30	a 15.25	16.25	17.44	20.01
...	5.55	9.31	13.36	15.35	16.36	16.54	17.56	21.01	1,8	Eisenspalterei		4.41	5.41	6.35	9.46	12.25	15.21	16.20	17.39	19.56
...	6.01	9.38	13.43	15.41	16.43	17.01	18.03	21.08			ab	4.33	5.34	6.27	9.39	12.17	15.14	16.12	17.31	19.48
...	6.03	9.42	13.47	15.43	16.47	17.05	18.04	21.12	4,9	an/ab Finow (Mark)	an	4.25	5.32	6.23	9.36	12.13	15.12	16.08	17.27	19.44
...	X6.07	X9.49	X13.54	X15.46	X16.54	X17.12	X18.11	X21.19	8,0	Spechthausener Weg X		X4.22	X5.27	X6.16	X9.31	X12.06	X15.07	X16.01	X17.22	X19.37
...	W 6.10	9.51	13.56	a 15.50	a 16.56	17.14	18.13	21.21	8,7	an Finowfurt Bf	ab	4.20	W 5.25	6.14	W 9.29	12.04	a 15.05	15 59	17.20	19.35

■ Entfernung zwischen Eberswalde West und Eberswalde Hbf ungefähr 800 m a mo bis Fr

122 m Eberswalde — Bad Freienwalde (Oder) — Frankfurt (Oder)

Alle Züge nur 3. Klasse

	23.34		5.59			13.39	13.39	15.25			km	Zug Nr RBD Greifswald Zug Nr		6.34		10.20	14.00							
	Pb 61	2727	441	405	3731	443	684	445	2735	449		ab Berlin Nordbf 122	an	404	683	953	442	2728	408	2730	424	444	Pb 62	2732
...	3.10	...	7 0	10.11	...	14.50	16.50	17.45	...	20.48	0,0	ab Eberswalde Hbf 121a, 122, 122 k	an	5.02	7.42	8.30	12.33	...	14.15	...	...	17.21	18.58	...
...	3.26	...	7.28	10.27	...	15.06	17.07	18.01	...	21 04	10,0	Niederfinow		4.47	7.27	8.15	9.48	...	14.04	...	...	17.06	18.41	...
...	3.32	...	7.35	10.34	...	15.12	17.13	18.08	...	21.10	13,3	Falkenberg (Mark)		4.40	7.20	8.08	9.41	...	13.57	...	...	16.57	18.34	...
...	3 42	...	7.44	10.43	...	15.22	17.23	18.17		21.20	19,1	an/ab Bad Freienwalde (O) 122g	an	4.29	7.09	7.57	9.30	...	13.46	...	...	16.46	18.23	...
...	3.44	...	7.55	10.45	...	15.23	17.25	18.22	...	21.21			ab	4.27	7.07	7.55	9.27	...	13.44	...	...	16.43	18.20	...
...	3.52	...	8.04	10 52	...	15.34	17.33	18.30	...	21.29	23,5	Altranft		4.20	7.00	7.49	9.21	...	13.37	...	...	16.37	18.14	...
...	4.03	...	8.14	11.07	...	15.44	17.43	18.40	...	21.3	30,4	an/ab Wriezen 101b, 128k	an	4.09	6.49	7.38	9.10	...	13.26	...	...	16.25	18.03	...
...	4.05	...	8.17	werkt	...	15.49	nach	18.42	...	...			ab	...	von	7.36	9.06	...	werkt	...	...	16.20	18.01	...
...	4.19	...	8.33	nach	...	16.08	Wer-	18 58	...	...	39,0	Neutrebbin		...	Wer-	7.22	8.52	...	von	...	...	16.06	17.47	...
...	4.27	...	8.43	Wer-	...	16.16	neu-	19.06	...	...	43,3	Sietzing		...	neu-	7.14	8.44	...	Wer-	...	...	15.55	17.39	...
...	4.35	...	8.52	neu-	...	16.25	chen	19.14	...	...	48,0	Letschin		...	chen	7.05	8.34	...	neu	...	...	15.46	17.31	...
...	4.48	...	9.05	chen	...	16 38		19.27		...			ab	...		6.52	8.21	...	chen	...	...	15.32	17.1	...
...	14 49	8.30	9.07	...	Sa 14.14	16.44	...	19 28	20.54	...	56,7	an/ab Werbig Pbf 128	an	...	...	6.50	8.10	9.23	...	Sa 14.00	...	15.30	17.16	19.13
...	4 56	8.35	9 14	...	14.21	16.51	...	19 35	21.01	...	59,8	Seelow (Mark) 128k		...	...	6.45	8.04	9.18	...	13.54	...	15.24	17.11	19.07
...	5.03	...	9.23	...	14.30	17.00	...	19.42	21.10	...			ab	...	...	6.37	7.54	...	...	13.44	...	15.14	17.03	18.57
...	5.04	...	9.24	...	14.31	17.01	...	19.43	21.11	...	64,7	an/ab Dolgelin 128k	an	...	...	6.36	7.53	...	...	13.43	...	15.13	16.56	18.56
...	5.10	...	9.31	...	14.38	17.08	...		21.18	...	67,4	Libbenichen (RBD Berlin)		...	...		7.47	...	...	13.37	...	15.07		18.50
...	5.15	...	9 37	...	14.44	17.1	...		21.24	...	69,6	Carzig		...	...		7.41	...	...	13.31	...	15.01		18.44
...	5.21	...	9.44	...	14.59	17.21	...		21.31	...	74,4	Schönfließ Dorf		...	...		7.34	...	...	13 4	Sa 14.40	a 14.54	16.44	18.37
...	5.35	...	9.53	...	15.03	17.35	...		21.46	...	79,8	Booßen		...	...	6.14	7 19	...	...	13.0	14.28	14.41	16.31	18.24
...		...	10.06	...	15.20	17.42	...		21.53	...		Gronenfelde		...	...		7.12	...	...	3.02	14.21	14.34		18.17
...	5.50	...	10.16	...	Sa 15.30	17.52	...	20.21	22.03	...	86,0	an Frankfurt (Oder) 145	ab	...	...	5 59	7.01	...	...	Sa 12.51	Sa 14.10	a 14.23	16.15	18.06

● ab Bernau S-Bahn (umsteigen) a außer Sa

122 n Bad Freienwalde (Oder) — Hohenwutzen

Alle Züge

	1511	9090		1515	1521	km	Zug Nr RBD Greifswald Zug Nr			1212	1514		1516	9091	
...	Mo 3.13	5.34	...	17.25	17.34	0,0	ab Bad Freienwalde (O)	an	...	Mo 4.20	6.55	...	13.41	18 54	...
...		5.44	...	12.30	17.37	2,7	S nitfmühle		...	X4.16	6 51	...	13.37	18.50	...
...		5.48	...	12.34	17.4	3,9	Neuenh gen (Nm) Ziegelei		...	4.13	6.47	...	13.33	18.46	...
...		5.55	...	12.40	17.48	5,9	Neuenhagen (Nm)		...	4.06	6.40	...	13.26	18.38	...
...		6.03	...	12.49	17.56	8,1	Alt Glietzen		...	3.58	6.32	...	13.18	18.30	...
...		[illegible]	...	[illegible]	[illegible]	[illegible]	[illegible]		...	[illegible]	[illegible]	...	13.13	18.25	...

Approved For Release 2002/01/18 : CIA-RDP83-00415R008700070003-5

Approved For Release 2002/01/18 : CIA-RDP83-00415R008700070003-5

125. 125 a-c

125 Altefähr – Putbus – Göhren

(Schmalspurbahn) — Alle Züge 2. und 3. Klasse

149	149		155	9201		9205			157	km	Zug Nr RBD Greifsw Zug Nr	9200	149	148	152	162	9204			164
				8.50		19.30				0,0	ab **Altefähr** 122 ..... an	6.10					16.27			
				9.01		X19.41				4,1	Nesebanz	X5.59					X16.16			
				9.08		19.49				5,7	Gustow	5.55					16.12			
				X 9.12		X19.52				7,1	Prosnitz (Rügen)	X5.47					X16.04			
				X 9.17		X19.57				8,6	Sissow	X5.42					X15.59			
				X 9.23		X20.03				10,6	Glutzow	X5.36					X15.53			
				9.35		20.15				12,6	Poseritz	5.30					X15.47			
				X 9.40		X20.20				14,2	Zeiten	X5.19					X15.36			
				X 9.43		X20.23				15,2	Neparmitz	X5.16					X15.33			
				9.57		20.37				17,1	Puddemin	5.11					15.23			
				10.02		20.42				18,0	Groß Schoritz ..	5.00					15.17			
				X10.06		X20.46				19,5	Wendorf	X4.54					X15.11			
				X10.10		X20.50				20,7	Renz	X4.51					X15.08			
				X10.15		X20.55				22,4	Garz (Rügen) West	X4.46					X15.03			
				10.18		20.58				23,2	an/ab **Garz** (Rügen)	4.43					15.00			
w 5.43	w 6.05		So 9.28	10.30					So 22.10	26,9	Karnitz (Rügen) ..		w 5.33	w 5.55	So 9.00	12.20				So 22.00
X5.52	X6.14		X9.37	10.46					X22.19	29,6	Ketelshagen ...		X5.24	X5.46	X8.51	X12.11				X21.51
X5.59	X6.21		X9.44	11.00					X22.26	31,6	Güstelitz		X5.17	X5.40	X8.45	X12.05				X21.45
X6.05	X6.27		X9.50	11.11					X22.32	33,4	Putbus West		X5.08	X5.34	X8.39	X12.00				X21.39
X6.10	X6.32		X9.55						X22.37	35,3	an **Putbus** 122a .... ab		w 5.03	w 5.25	So 8.30	11.50				So 21.30
6.15	w 6.37		So 10.00	11.20					So 22.42											

vom 16. VI bis 16. IX — vom 1. VII bis 26. VIII täglich

151	153	155	159	161	163	165	165		Zug Nr	km	Zug Nr	150	152	154	156	158	160	164
						außer MI	MI											
b 6.20	a 9.40	10.15	b 14.45	15.09	18.10	20.30	a 21.06			35,3	ab **Putbus** 122a .... an	6.40	a 7.59	(b) 10.35	14.28	16.01	17.44	21.05
6.31		10.29	14.55		18.20	20.40	21.16			39,0	Posewald	6.30		10.28	14.19	15.53	17.36	20.56
		10.35	15.02		18.27	20.52	21.23			41,3	Seelvitz	6.20		10.22	14.13	15.47	17.29	20.50
		10.42	15.08		18.33	20.58	21.29			43,4	Serams	6.15		10.17	14.07	15.42	17.24	20.45
6.50	10.12	10.55	15.20	L5.39	18.45	21.10	21.42			46,1	**Binz**	6.08	7.36	10.10	14.00	15.35	17.17	20.38
		X11.02	X15.27		X18.52	X21.18	X21.49			48,4	Jagdschloß	X5.58			X13.51	X15.13	X17.07	
		11.08	15.32		18.57	21.24	21.55			49,7	Garftitz	5.54			13.47	15.09	17.03	20.22
7 14	10.37	11.26	15.47	16.05	19.11	21.41	22.11			54,3	**Sellin** (Rügen) Ost.	5.40	7.10	9.43	13.34	14.55	16.49	20.09
7.19	10.44	11.33	15.53	16.10	19.16	21.48	22.18			55,5	**Baabe**	5.33	7.01	9.34	13.27	14.47	16.42	20.01
7.24	10.50	11.41	15.59	16.15	19.21	21.54	22.24			57,2	Philippshagen.....	5.27	6.55	9.28	13.21	14.41	16.36	19.56
a 7.29	b 10.56	11.47	b 16.04	16.20	19.26	22.00	a 22.30			59,4	an **Göhren** (Rügen).. ab	5.20	c 6.49	b 9.21	13.15	14.34	16.30	19.50

a wenn FS 42 verk. b vom 16. VI bis 16. IX c tägl außer Do und Sa vom 16. VI bis 16. IX

125 a Bergen (Rügen Ost) – Altenkirchen (Rügen)

(Schmalspurbahn) — Alle Züge nur 3. Klasse

9207	9207	9209	9009	9211	167	169	km	Zug Nr RBD Greifswald Zug Nr	166	9208	9208	9210		9212	168
	So		So			So vom 1. VII bis 26. VIII					So				So vom 1. VII bis 26. VIII
w 4.30	6.16	...		13.30	14.50	22.30	0,0	ab **Bergen** 122.122c ..... an	7.30	w 9.00	10.15	...	...	17.58	20.43
4.41	6.27	...		13.41	15.03	22.41	4,6	Thesenvitz	7.19	8.49	10.04	...	...	17.47	20.32
X4.44	X6.30	...		X13.44	X15.06	X22.44	5,4	Lipsitz	7.14	8.44	9.59	...	...	17.42	20.28
4.51	6.37	...		13.52	15.13	22.50	7,0	Patzig (Rügen)	7.08	8.37	9.52	...	...	17.35	20.22
5.01	6.47	.		14.03	X15.20	X22.57	9,7	Kartzitz	6.59	8.25	9.40	...	...	17.23	20.15
5.08	6.55	...		14.10	15.25	23.01	10,6	Bubkevitz	6.54	8.17	9.32	...	...	17.16	20.11
5.15	7.02	...		14.17	X15.31	X23.07	12,5	Zirmoisel	6.46	8.06	9.21	...	...	17.05	20.04
X5.19	7.07	...		14.28	X15.35	X23.11	14,1	Tribbevitz	6.38	7.59	9.14	...	...	16.58	19.57
5.25	7.13	...		14.35	15.38	23.14	15,1	Neuendorf (Rügen)	6.35	7.54	9.09	...	...	16.54	19.54
X5.32	X7.20	...		14.48	X15.45	X23.21	17,7	Jabelitz	X6 27	7.42	8.57	...	...	16.42	X19.46
5 40	7.28	...		X14.53	15.50	23.25	18,5	**Trent**	6.24	7.37	8.52	...	...	16.37	19.43
X5.45	X7.33	...		15.00	X15.55	X23.30	20,2	Tribkevitz	X6.09	X7.22	X 8.37	...	...	X16.27	X19.37
w 5.52	7.40	...		an	16.02	23.47	22,5	**Wittower Fähre**	6.02	w 7.15	8.30			16.20	19.30
an	an	w 7.30	X 8.15	...	16.37	0.02	23,2	Fährhof	5.44			15.20	...	...	19.15
...	...	7.50	X 8.28	...	X16.50	X 0.15	28,5	Woldenitz	X5.18			15.00	...	...	X18.52
...	...	8.01	X 8.34	...	X16.55	X 0.21	30,2	Bohlendorf	X5.13			14.49	...	...	X18.47
...	...	8.20	X 8.44	...	17.06	0.30	33,4	**Wiek** (Rügen)	5.04			14.35	...	...	18.38
...	...	8.33	X 8.51	...	X17.13	X 0.37	36,1	Lüttkevitz	X4.52			14.17	...	...	X18 27
...	...	8.40	X 8.54	...	X17.16	X 0.40	36,8	Lanckensburg	X4.49			14.09	...	...	X18.24
...	...	w 8.45	8.58	...	17.20	0.45	37,9	an **Altenkirchen** (Rügen).... ab	4.45			14.00	...	...	18.20

125 b Kröslin (Kr Greifswald) – Wolgast

Alle Züge nur 3. Klasse

136	138	140	142	144	km	RBD Greifswald Zug Nr	135	137	139	141	143
6.00	9.53	13.50	17.20	20.03	0,0	ab **Kröslin** (Kr Greifswald) ..... an	5.35	9.33	13.30	17.00	19.43
6.07	10.00	13.57	17.30	20.10	1,7	Carrin X	5.29	9.27	13.24	16.54	19.37
6.13	10.06	14.03	17.39	20.16	3,3	Groß Ernsthof X	5.20	9.21	13.18	16.48	19.31
6.50	10.24	14.21	17.58	20.34	7,7	**Wolgast** Hafen } 122b	4.59	9.03	13.00	16.30	19.13
7.02	10.36	14.33	18.10	20.46	8,9	an **Wolgast** Reichsb } ab	4.45	8.50	12.08	15 45	19.00

125 c Stralsund – Altenpleen – Klausdorf (Pommern) / Barth

(Schmalspurbahn) — Alle Züge nur 3. Klasse

107	101	9221	103	9223	9227	105	9223		km	Zug Nr RBD Greifswald Zug Nr	100	9220	102	9222	9276	9222	104	9222	106
																Sa		Sa	
0.45	7.15	11.45	13.15	16.30	17.26	18.00	18.30		0,0	ab **Stralsund** Ost. ..... an	6.26	6.58	10.14	15.02	15.33	...	16.20	17.00	0.35
									0,5	**Stralsund** Rb 121 121r 122 an	6.21	6.54	10.09	14.57	15.29	...	16.15	16.55	0.30
X0.59	7.29	12.11	13.29	16.56	17.51	18.17	18.56		5,5	Klein Kordshagen	6.09	6.33	X9.55	14.36	15.05	...	X16.02	16.32	X 0.16
X1.04	X7.36	12.20	X13.34	17.07	18.01	X18.22	19.07		8,6	Krönnewitz	6.03	6.22	X9.51	14.28	14.54	...	15.58	16.23	X 0.12
X1.07	X7.39	12 27	X13.37	17.14	18.08	X18.25	19.14		10,5	Oldendorf	X5.58	6.10	X9 47	14.22	14.43	...	X15.53	16.14	X 0.08
1.09	7.40	12.30	13 39	17.18	18.13	18.27	19.16		11,5	an **Altenpleen** ..... ab	5.56	6.05	9.45	14.17	14 39	...	15.51	16.08	0.06
		12.34			18.18				11,5	ab **Altenpleen** ..... an		6.00			14.34	...			
		12.44		Mo bis Fr	18.29				13,9	Günz		5.52		Mo bis Fr	14.23	...			
		12.50			18.36				16,1	Klein Mohrdorf.....		5.44			14.16	...			
		12.54			18.40				16,6	Groß Mohrdorf.....		5.38			14.13	...			
		13.00			18.47				18,3	Hohendorf (b Stralsund)		5.29			14.07	...			
		13 08			18.54				20,9	an **Klausdorf** ..... ab		5.20			14.00	...			
1.11	7.42	..	13.41	X17.30	...	18.29	19.30		11,5	ab **Altenpleen** ..... an	5.54	...	9.43	14.15	...	...	15.49	X16.03	0.04
X1.16	7.48	...	13.47	17.37	...	18.34	19.37		13,5	Neuenpleen	X5.50	...	X9.39	14.09	...	...	X 15.45	15.57	X 0.00
X1.21	7.54	...	13.57	17.53	...	18.39	19.53		15,9	Lassentin.....	5.45	...	9.35	14.00	...	...	15.40	15.51	X23.55
X1.24	7.58	...	X14.00	17.59	...	18.43	19.59		17,6	Buschenhagen.....	5.41	...	9.31	13.46	...	15.23	15.36		X23.52
X1.26	8.01	...	X14.02	18.06	...	18.46	20.06		18 5	Bartelshagen	5.38	...	9.28	13.40	...	15.17	15.33		X23.50
X1.29	8.05	...	X14.05	18.16	...	18.50	20.16		19,9	Groß Kordshagen.....	5.34	...	9.24	13.30	...	15.10	15.29	...	X23.47
X1.32	8.09	...	X14.08	18.23	...	18.54	20 23		21,5	Arbshagen.....	5.30	...	9.20	13.20	...	15.00	15.25	...	X23.44
X1.36	X8.12	...	X14.12	18.30	...	X18.58	20.30		23,1	Flemendorf.....	X5.26	...	X9 16	13.12	...	14.52	X 15.21	...	X23.41
X1.41	8.16	...	14.16	18.38	...	19.02	20.38		24,6	Zipke.....	X5.23	...	X9.13	13.04	...	14.44	X 15.18	...	X23.38
X1.43	8.20	...	X14.19	18.44	...	19.06	20.44		26,2	Küstrow.....	X5.20	...	X9 10	12.58	...	14.38	X 15.15	...	X23.35
1 50	8.25	...	14.25	18.52	...	19.12	20.52		[illegible]	[illegible]	[illegible]	...	[illegible]	[illegible]	...	[illegible]	[illegible]	...	23.30

Approved For Release 2002/01/18 : CIA-RDP83-00415R008700070003-5

Approved For Release 2002/01/18 : CIA-RDP83-00415R008700070003-5

125d Barth—Damgarten (Nord) *(Schmalspurbahn)*

Alle Züge nur 3. Klasse

	177	9219	9225	km		Zug Nr RBD Greifswald Zug Nr		9216	9218	9218	178
	5.00	w13.20	19.20	0,9	ab	**Barth** 121q, 125a	an	w7.23	10.32	Sa 12.52	18.34
	5.11	13.32	19.31	3,2		Divitz X		7.14	10.23	12.43	18.24
	5.15	13.38	19.35	4,9		Frauendorf (b Barth) X		7.08	10.19	12.39	18.20
	5.24	13.48	19.44	8,2		Spoltershagen X		6.58	10.08	12.31	18.09
	5.28	13.54	19.50	9,4		Grünau		6.52	10.00	12.27	18.04
	5.36	14.04	19.56	11,4		Lüdershagen X		6.46	9.55	12.23	17.58
	5.43	14.16	20.02	13,5		Hermannshof X		6.38	9.40	12.17	17.52
	5.49	14.35	20.16	15,6		Hessenburg X		6.29	9.30	12.12	17.46
	5.54	14.41	20.24	17,0		Staben X		6.23	9.21	12.08	17.41
	6.02	15.01	20.46	19,1		Saal X		6.15	9.13	12.02	17.34
	6.09	15.08	20.54	21,0		Kückenshagen X		5.53	8.51	11.55	17.27
	6.16	15.15	21.03	23,2		Dechowshof X		5.45	8.44	11.49	17.20
	6.21	15.22	21.09			Boddenwerft		5.40	8.38	11.45	17.16
	6.29	15.37	21.18	26,9		Damgarten Hafenbf X		5.27	8.29	11.34	17.10
	6.32	w15.40	21.21	27,9	an	**Damgarten** (Nord) 121r	ab	w5.22	8.20	Sa 11.30	17.05

125e Velgast—Franzburg / Triebsees

Alle Züge nur 3. Klasse

	117	111	9231	113	9241	9243	115	9233	km	Zug Nr RBD Greifswald Zug Nr		9240	9230	110	112	9242	114	9242	9232	116
	0.22	w 7.05	7.35	8.50	9.05	17.35	17.53	19.00	0,0	ab **Velgast** 121q, r	an		5.56	7.00	w 8.35	So 13.20	14.20	w 14.35	17.21	21.35
	0.30	X7.11	7.42	X8.56	9.13	X17.42	X17.59	X19.07	2,8	Helde			X5.49	X6.54	X8.29	X13.13	X14.14	X14.29	17.14	21.28
	0.35	7.15	X7.45	X8.59	9.18	X17.45	X18.03	X19.10	3,9	Hövet			X5.46	X6.51	X8.27	X13.09	X14.11	X14.25	17.10	21.23
	0.39	7.18	7.49	9.02	9.22	17.49	18.05	19.14	5,0	an **Neu Seehagen**	ab		5.42	6.48	8.24	13.05	14.08	14.21	17.09	21.18
	0.41	7.20			9.23	17.52			5,0	ab **Neu Seehagen**	an	5.36			8.23	13.00		14.19		21.16
	0.54	7.31			9.36	18.05			8,1	Wolfshagen		5.25			8.14	12.48		14.08		21.05
	1.14	7.43			9.59	18.28			12,0	Müggenhall		5.09			8.02	12.34		13.53		20.50
	1.22	w 7.49			10.07	18.35			14,1	an **Franzburg**	ab	5.51			w 7.55	So 12.25		w 13.35		20.35
			7.50	9.04			18.06	19.15	5,0	ab **Neu Seehagen**	an		5.36	6.47			14.07		17.01	Sa u So
			7.56	X 9.07			X18.09	19.21	6,0	Weltenhagen (Kr Franzburg) X			5.32	X6.44			X14.04		16.58	
			8.02	9.11			18.13	19.27	7,2	Behrenwalde (b Franzburg) X			5.27	6.41			14.01		16.50	
			8.06	X 9.13			X18.15	19.31	8,1	Bärenhof X			5.21	X6.38			X13.58		16.45	
			8.14	9.17			18.19	19.37	9,4	Koltenhagen X			5.17	6.35			13.55		16.40	
			8.24	9.23			18.25	19.45	11,5	Ravenhorst (Kr Franzburg) X			5.08	6.29			13.49		16.30	
			8.37	9.32			18.34	19.57	14,9	Forkenbeck X			4.57	6.21			13.41		16.16	
			8.50	9.39			18.40	20.0	17,2	Semlow X			4.49	6.15			13.35		16.06	
			9.02	9.46			18.48	20.18	20,0	Starmsdorf X			4.37	6.07			13.27		15.54	
			9.20	9.53			18.55	20.32	22,2	Kavelsdorf X			4.28	6.01			13.21		15.44	
			9.34	10.02			19.04	20.43	25,9	Landsdorf X			4.09	X5.51			X13.11		15.20	
			9.43	X10.06			X19.08	20.49	27,7	Tribsees Landstraße X			4.02	X5.47			X13.07		15.13	
			9.51	10.10			19.12	20.55	29,1	Tribsees Steintor X			3.55	5.44			13.04		15.06	
			9.56	10.13			19.16	21.00	30,3	an **Tribsees**	ab		3.49	5.40			13.00		15.00	

125f Ankiam—Dennin—Friedland

Alle Züge nur 3. Klasse

	9162	9164	9166	km		Zug Nr RBD Greifswald Zug Nr		9161	9163	9165
	a 4.12	w 10.00	a 16.40	0,0	ab	**Ankiam** Kleinb 122	an	a 7.25	w 14.02	a 19.46
	4.20	X10.06	X16.45	1,9		Ankiam Vorstadt		7.18	X13.56	19.42
	X4.28	X10.16	X16.53	2,1		Gellendin X			X13.46	X19.32
	X4.33	X10.22	X16.57	5,4		Deisin		X7.00	X13.40	X19.27
	4.42	10.32	17.06	7,6		Lüskow X		6.54	X13.31	19.20
	4.51	X10.42	X17.15	10,0		Blesewitz X		6.44	X13.21	19.10
	5.01	10.55	17.27	12,7		Sanitz (Kr Anklam) X		6.33	13.10	18.59
	5.11	11.08	17.38	14,7		Nerdin X		6.23	13.00	18.49
	5.20	X11.17	X17.48	17,0		Thurow (K Anklam) X		6.10	X12.46	X18.37
	5.27	11.28	17.56	18,5		Wegezin X		6.02	12.40	18.30
	5.35	w 11.36	18.04					5.52	w 12.30	18.20
	6.02		18.20	20,5	an / ab	**Dennin**	ab / an	5.22		17.01
	6.08		X18.25	22,0		Japenzin		5.17		X16.55
	6.16		X18.32	24,2		Rebelow X		X5.10		16.48
	6.23		X18.40	26,1		Ramelow Dorf X		X5.04		16.38
	X6.30		X18.48	28,4		Ramelow Forsth		X4.57		X16.29
	6.37		X18.54	30,5		Bresewitz Ziegelei		X4.51		X16.23
	6.43		X19.00	32,0		Bresewitz Dorf X		X4.46		16.17
	a 6.55		a 19.17	36,1	an	**Friedland** (N) Klb 121e	ab	a 4.35		a 16.00

a Mo, Mi, Sa

125g Friedland (Meckl)—Ferdinandshof *(Schmalspurbahn)*

Alle Züge nur 3. Klasse

	9167	9171	km		Zug Nr RBD Greifswald Zug Nr		9168	9170	9172
	w 4.40	w 12.35	0,0	ab	**Friedland** (N) Klb 121e	an	b 6.50	w 10.19	w 18.35
	X4.53	X12.48	3,6		Kiesgrube		X6.36	X10.00	X18.22
	X4.56	12.51	4,0		Heinrichshöh		X6.32	9.57	18.19
	X5.05	X13.00	6,3		Sandhagen		6.23	X 9.47	18.09
	X5.10	X13.05	7,5		Kotelow		6.17	9.42	18.04
	X5.18	13.15	9,4		Klockow		6.07	9.31	X17.54
	5.27	13.28	11,3		Schwlohtenberg		5.58	9.21	17.46
	w 5.35	w 13.34					b 5.50	9.10	w 17.36
	a 5.50	a 13.37	12,8	an / ab	**Uhlenhorst**	ab / an		9.05	a 17.33
	X6.16	X14.03	19,6		Rimpau			X 8.39	X17.07
	6.27	14.14	21,7		Marlawerth			8.30	16.59
	X6.31	X14.18	22,7		Große Wiese (Moorhof)			8.24	X16.52
	a 6.48	a 14.35	27,0	an	**Ferdinandshof** 122	ab		w 8.05	a 16.35

a Di, Do, Fr b Mo, Mi, Sa

Wegweiser

durch Hotels und Gaststätten siehe am Schluß des Buches

Approved For Release 2002/01/18 : CIA-RDP83-00415R008700070003-5

Approved For Release 2002/01/18 : CIA-RDP83-00415R008700070003-5

125 h-r

125 h Prenzlau—Fürstenwerder

9111	303	9115	km	Zug Nr *RBD Greifsw* Zug Nr		9112	304	9116
5.20 w	12.00	16.41	0,0	ab **Prenzlau** West	an	8.50	w14.30	20.25
5.39	12.13	17.03	4,4	Ellingen (Uckerm) ... 125 g		8.33	14.20	20.09
5.48	12.19	17.11			ab	8.25	14.13	20.01
5.51	12.20	17.15	6,5	an/ab **Dedelow**	an	8.24	14.12	19.58
6.03	12.29	17.26	9,4	Falkenhagen (Uckerm).....		8.15	14.04	19.49
6.21	12.40	17.44	12,8	Rittgarten		7.58	13.54	19.33
6.31	12.48	17.54	15,6	Augustfelde		7.48	13.47	19.20
6.41	12.55	18.05	17,5	Kraatz		7.40	13.40	19.12
6.52	13.04	18.16	20,1	Wilhelmshayn.....		7.29	13.32	18.59
7.00 w	13.10	18.24	20,4	an **Fürstenwerder** Kreisb....	ab	7.20	w13.25	18.50

125 m Prenzlau—Löcknitz

9131	305	3137	km	Zug Nr *RBD Greifsw* Zug Nr		9132	306	9138
5.00	12.50	20.55	0,0	ab **Prenzlau** 122, 125g, h, k	an	6.35	16.01	19.55
5.18	13.02	21.14	4,8	Bündigershof		6.24	15.49	19.40
5.31	13.08	21.26	6,7	Grünow		6.18	15.43	19.31
5.43	13.15	21.38	9,4	Drense		6.10	15.36	19.16
5.55	13.23	21.50			ab	6.00	15.27	19.00
6.20	13.24	22.05	13,0	an/ab **Damme** 125n.....	an	5.50	15.26	18.30
6.31	13.29	22.15	14,7	Elckstedt		5.42	15.22	18.24
6.50	13.39	22.34	18,1	Schmölln (Uckerm).....		5.27	15.13	18.04
7.04	13.47	22.49	20,1	Schwaneberg (Uckerm).....		5.15	15.05	17.47
7.16	13.53	23.02	21,9	Wallmow.....		5.06	14.59	17.36
7.25	14.00	23.11	23,5	Klausthal		4.56	14.52	17.23
7.41	14.07	23.25	25,9	Grünberg (Uckerm)		4.45	14.45	17.10
7.54	14.14	23.39	28,5	Frauenhagen		4.33	14.38	16.53
8.05	14.21	23.50			ab	4.22	14.30	16.40
11.00	...	...	31,3	an/ab **Brüssow**	an	...	13.40	...
3123 11.22	...	..	33 8	Grimme ...	3120	...	13.30	...
11.36	...	..	36,7	Bergholz		...	13.17	...
11.50	...	...	42,0	an **Löcknitz** Kreisb 122d	ab	...	13.00	...

125 k Prenzlau—Klockow (Uckerm)—Pasewalk

301	313	km	Zug Nr *RBD Greifswald* Zug Nr		302	314
7.40	17.19	0,0	ab **Prenzlau** West 122, 125g, h, m	an	10.00	19.45
7.56	17.31	5,0	Wittenhof.....		9.53	19.32
8.08	17.43	7,6	Schenkenberg (Uckerm)		9.42	19.21
8.22	17.55	10,0	Ludwigsburg (Uckerm)		9.29	19.07
8.35	18.08	12,1	Kleptow		9.19	18.55
8.47	18.19	15,0	an **Klockow** (Uckerm).....	ab	9.07	18.39
9152	9154		Zug Nr *Schma spurbahn* Zug Nr		9151	9153
w 9.05	18.30	15,0	ab **Klockow** (Uckerm)	ar	8.45	18.10
9.25	18.45	17,0	Schönfeld		8.35	18.00
9.45	19.10	19,9	Neuenfeld.....		8.10	17.40
10.00	19.25	21,9	Züsedom		7.55	17.25
10.15	19.40	23,9	Braellin		7.35	17.05
w10.45	20.10	30,5	an **Pasewalk** Ost 118, 122, 122d	ab	7.00	16.30

125 n Prenzlau—Strasburg (Uckerm)

9103	309	9109	km	Zug Nr *RBD Greifswald* Zug Nr		9102	308	9108
9.20 w	13.40	19.30	0,0	ab **Prenzlau** West	an	7.30 w	13.13	18.25
9.37	13.53	19.49	4,4	Ellingen (Uckerm) .. 125 h, k, m		7.14	13.00	18.05
9.43	13.59	19.55			ab	7.07	12.53	17.57
9.49	14.00	19.59	6,5	an/ab **Dedelow**	an	7.04	12.52	17.53
9.56	14.09	20.09	9,9	Holzendorf		6.53	12.44	17.42
10.09	14.18	20.20	13,2	Kutzerow.....		6.39	12.35	17.27
10.26	14.29	20.36	16,7	Lindhorst (Uckerm).....		6.22	12.25	17.07
10.37	14.36	20.47	18,6	Fahrenholz		6.11	12.18	16.56
10.46	14.43	20.56	20,9	Güterberg		6.00	12.11	16.45
11.00 w	14.53	21.10	25,9	an **Strasburg** (Uckerm) Krb 118	ab	5.45 w	12.00	16.30

125 p Jarmen-Nord—Schmarsow

Schmalspurbahn

	243		245	km	Zug Nr *RBD Greifsw*		244		246	
...	w 5.26	.	w12.00	0,0	ab **Jarmen**-Nord....	an	w 8.19	...	w14.53	...
...	5.41	...	12.15	2,2	Müssentin		8.07	...	14.41	...
...	5.58	...	12.32	4,8	Wilhelminenthal ..		7.50	...	14.24	...
...	6.11	...	12.45	6,6	Plötz		7.37	..	14.11	...
...	6.25	...	12.59	8,6	Heydenhof.....		7.23	...	13.57	...
...	w 6.45	...	w13.19	12,4	an **Schmarsow**	ab	w 7.00	...	w13.34	...

125 q Demmin—Tutow

		9175		239		241		9179	km	Zug Nr *RBD Greifswald* Zug Nr		9176		240		242		9180		
...	...	5.00	...	12.50	...	16.40	...	21.10	0,0	ab **Demmin** 121, 126 e, f, g	an	6.30	...	14.20	...	17.50	...	22.40	..	..
...	...	5.10	...	13.00	...	16.50	...	21.20	5,0	Eugenienberg		6.21	...	14.11	...	17.41	...	22.31	...	...
...	...	5.14	...	13.04	...	16.54	...	21.24	6,3	Siedenbrünzow.....		6.17	...	14.07	...	17.37	...	22.27	..	...
...	...	5.19	...	13.09	...	16.59	...	21.29	8,2	Heidekrug.....		6.12	...	14.02	...	17.32	...	22.22	..	...
...	...	5.27	...	13.17	...	17.07	...	21.37	12,5	Kruckow.....		6.04	...	13.54	..	17.24	...	22.14	...	...
...	...	5.30	...	13.20	...	17.10	...	21.40	13,8	an **Tutow** 126 g	ab	6.00	...	13.50	...	17.20	...	22.10	...	...

125 r Schönermark (Kr Angermünde)—Damme

	9142	122	9144	122		124		9146		126		km	Zug Nr *RBD Greifsw*		121	9143	123	9145			125			9147		
...	...	9.10	11.45	...	...	...	...	16.52	...	19.05	...	0,0	ab **Schönermark** 121 f	an	6.45	11.00	...	15.30	...	...	16.37	...	...	...	...	...
...	...	9.16	11.52	...	...	...	...	16.59	...	19.11	...	1,8	Blesenbrow Haltest		6.40	10.52	...	15.24	...	...	16.32	...	...	...	...	...
...	...	9.21	11.59	...	...	..	...	17.05	..	19.16	...	2,9	Blesenbrow Ladest		6.35	10.46	...	15.18	...	..	16 27	...	...	..	...	...
...	...	9.33	12.13	...	...	...	...	17.19	...	19.26	...	6,0	Golm		6.25	10.36	...	15.06	...	...	16.18	...	...	...	...	...
...	...	9.41	12.25	...	...	...	...	17.30	...	19.35	...	8,7	Fredersdorf (Uckm)		6 15	10.24	...	14.54	...	...	11.11	...	...	..	...	...
...	...	9.49	12.39	...	...	...	...	17.44	...	19.43	...	12,3	Zichow.....		6.07	10.11	...	14.41	...	...	16.03	...	...	..	...	...
...	...	9.55	12.47	...	...	...	...	17.52	...	19.49		15,1	an/ab **Gramzow** (Ukm)	ab	6.00	10.00	...	14.30	...	..	15.56	...		...		
...	5.10	...	...	w12.55	...	14.50	...	18.07	...	...	...			an	...	7.15	w14.00	...	...	...	15.52	...	...	22 50	...	...
...	5.24	...	...	13.03	...	14.58	...	18.20	...	...	...	17,9	Lützlow		...	7.07	13.52	...	...	...	15 44	...	...	22.42	..	...
...	5.43	...	...	13.12	...	15.07	...	18.38	...	...	...	21,9	Kleinow		...	6.48	13.44	...	...	...	15.36	...	.	22.25	...	...
...	5.55	...	...	w13.20	...	15.15	...	18.48	...	...	...	25,3	an **Damme** 125 m...	ab	...	6 30	w13.35	...	...	...	15.28	...		22.10	...	...

BITTE
ZUERST AUSSTEIGEN
LASSEN

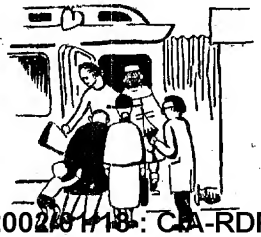

UND BEIM
EINSTEIGEN NICHT
DRÄNGEN!

Approved For Release 2002/01/18 : CIA-RDP83-00415R008700070003-5

Approved For Release 2002/01/18 : CIA-RDP83-00415R008700070003-5

128 Berlin–Küstrin-Kietz

Alle Züge 3. Klas

km	RBD Berlin Zug Nr		2707	2709	2713	2715	2719	2721	2725
0,0	**Berlin Ostbf**	ab	...	9.17	...	...	16.48	...	20.56
28,6	**Strausberg** 107 b. 107 c	an	...	9.46	...	...	17.23	...	21.26
	Berlin Ostbf 101	ab	5.47	...	11.07	13.47	...	18.07	...
	Ostkreuz 101	ab	5.54	...	11.14	13.54	...	18.14	...
	Hoppegarten 101	ab	6.20	9.20	11.40	14.20	17.00	18.40	21.00
	Strausberg 101	an	6.38	9.38	11.58	14.38	17.18	18.50	21.18
•28,6	**Strausberg**	ab	6.55	9.54	12.15	14.55	17.31	19.15	21.35
32,1	Herrensee	↓	7.02	10.00	12.22	15.02	17.38	19.22	21.42
34,5	Rehfelde	↓	7.08	10.06	12.28	15.08	17.49	19.28	21.48
39,2	Rotes Luch	↓	7.19	10.17	12.39	15.19	18.00	19.39	21.59
46,6	**Dahmsdorf-Müncheberg** 128 a	an	7.26	10.24	12.46	15.26	18.07	19.46	22.06
	128 b	ab	7.32	10.25	...	...	...	20.06	22.07
51,1	Obersdorf	↓	7.39	10.33	...	...	...	20.13	22.15
57,7	Trebnitz (Mark)	↓	7.46	10.39	...	...	...	20.20	22.21
64,3	Gusow	↓	8.00	10.52	...	...	...	20.35	22.36
68,0	**Werbig** 122 m	an	8.06	10.58	...	...	...	20.40	22.41
		ab	...	10.59	...	...	...	20.41	22.42
75,3	Golzow (Oderbruch) 128 k	↓	...	11.09	...	...	...	20.52	22.53
77,1	Gorgast	↓	...	11.15	...	...	...	20.58	22.59
81,8	**Küstrin-Kietz**	an	...	11.21	...	...	...	21.04	23.05

128 Küstrin-Kietz–Berlin

Alle Züge 3. Klasse

km	RBD Berlin Zug Nr		X2702	2704	2706	2708	2714	2716	2720	2722
0,0	**Küstrin-Kietz**	ab	...	4.41	6.25	...	...	...	16.13	18.58
3,9	Gorgast	↓	...	4.48	6.32	...	...	...	16.20	19.04
6,5	Golzow (Oderbruch) 128 k	↓	...	4.54	6.37	...	...	...	16.28	19.10
13,8	**Werbig** 122 m	an	...	5.04	6.47	...	...	...	16.38	19.20
		ab	...	5.06	6.55	9.45	...	...	16.51	19.28
17,5	Gusow	↓	...	5.12	7.01	9.52	...	...	16.58	19.35
27,1	Trebnitz (Mark)	↓	...	5.27	7.16	10.07	...	...	17.13	19.50
30,7	Obersdorf	↓	...	5.33	7.22	10.14	...	...	17.20	19.56
35,2	**Dahmsdorf-Müncheberg** 128 a	an	...	5.40	7.29	10.21	...	...	17.27	20.03
	128 b	ab	X4.41	5.41	7.34	10.27	13.01	15.41	17.28	20.04
39,9	Rotes Luch	↓	4.49	5.49	7.42	10.35	13.09	15.49	17.36	20.12
47,3	Rehfelde	↓	5.00	6.00	7.53	10.46	13.20	16.00	17.47	20.23
49,7	Herrensee	↓	5.06	6.06	7.59	10.52	13.26	16.06	17.52	20.28
53,2	**Strausberg** 107 b. 107 c	an	X5.12	6.12	8.05	10.58	13.32	16.12	17.58	20.34
	Strausberg 101	ab	5.22	6.22	8.22	11.02	13.42	16.22	18.02	20.42
	Hoppegarten 101	an	5.40	6.40	8.40	11.20	14.00	16.40	18.20	21.00
	Ostkreuz 101	an	6.06	...	...	11.46	14.26	17.06	...	21.26
	Berlin Ostbf 101	an	6.13	...	...	11.53	14.33	17.13	...	21.33
53,2	**Strausberg**	ab	...	6.18	8.10	...	...	...	18.05	...
81,8	**Berlin Ostbf**	an	...	6.54	8.46	...	...	...	18.38	...

128a Dahmsdorf-Müncheberg–Buckow (Märk Schweiz) und zurück

Alle Züge 3. Klasse *(elektr Betrieb)*

	Berlin Ostbf (Fernverkehr 128)	ab	...	...	...	...	...	...	...	...	9.17	...	...	...	...	...	...	...	16.48	...	...	20.56	...
	Strausberg (Fernverkehr 128)	ab	...	...	...	...	...	...	...	...	9.54	...	...	...	...	...	...	...	17.31	...	...	21.35	...
	Dahmsdorf-Müncheberg (Fernverkehr 128)	an	...	...	...	...	...	...	...	...	10.24	...	...	...	...	...	...	...	18.07	...	...	22.06	...
	Berlin Friedrichstr. (S-Bahnverkehr 101)	ab	...	...	...	...	...	...	5.37	...	...	...	10.57	...	13.37	...	...	...	...	17.57	...	...	...
	Berlin Ostbf (S-Bahnverkehr 101)	ab	...	...	...	...	...	...	5.47	...	...	...	11.07	...	13.47	...	...	...	...	18.07	...	...	...
	Strausberg (S-Bahnverkehr 101)	ab	...	...	...	...	...	...	6.55	...	...	...	12.15	...	14.55	...	...	...	...	19.15	...	...	...
	Dahmsdorf-Müncheberg (S-Bahnverkehr 101)	an	...	...	...	...	...	...	7.26	...	...	...	12.46	...	15.26	...	...	...	...	19.46	...	...	...

km	RBD Berlin Zug Nr		X2602	2604	X2606	2608	2610	2612	2616	2618	2620	2622	2624	2626
0,0	**Dahmsdorf-Müncheberg** 128. 128 b	ab	X4.42	5.50	X6.45	7.39	10.34	12.55	15.36	■16.48	17.32	18.17	20.08	22.16
2,3	Waldsieversdorf	↓	4.49	5.57	6.52	7.46	10.41	13.02	15.43	16.55	17.39	18.24	20.15	22.23
4,7	**Buckow** (Märkische Schweiz)	an	X4.56	6.04	X6.59	7.53	10.48	13.09	15.50	■17.02	17.46	18.31	20.22	22.30

km	RBD Berlin Zug Nr		X2601	2603	X2605	2607	2609	2611	2615	2617	2619	2621	2623	2625
0,0	**Buckow** (Märkische Schweiz)	ab	X4.16	5.11	X6.25	7.07	10.00	12.30	15.11	■16.28	17.07	17.51	19.30	21.42
2,4	Waldsieversdorf	↓	4.24	5.19	6.33	7.15	10.08	12.38	15.19	16.36	17.15	17.59	19.38	21.50
4,7	**Dahmsdorf-Müncheberg** 128. 128 b	an	X4.31	5.26	X6.40	7.22	10.15	12.45	15.26	■16.43	17.22	18.06	19.45	21.57
	Dahmsdorf-Müncheberg 128	ab	X4.41	...	...	...	10.27	13.01	15.41	...	...	...	20.04	...
	Strausberg 128	an	X5.12	...	...	...	10.58	13.32	16.12	...	...	...	20.34	...
	Berlin Ostbf (S-Bahnverkehr 101)	an	6.13	...	...	...	11.53	14.33	17.13	...	...	...	21.33	...
	Berlin Friedrichstr. (S-Bahnverkehr 101)	an	6.24	...	...	...	12.04	14.44	17.24	...	...	...	21.44	...
	Dahmsdorf-Müncheberg (Fernverkehr 128)	ab	...	5.41	...	7.34	...	...	...	...	...	17.28	...	...
	Strausberg (Fernverkehr 128)	an	...	6.12	...	8.05	...	...	...	...	...	17.58	...	...
	Berlin Ostbf (Fernverkehr 128)	an	...	6.54	...	8.46	...	...	...	...	...	18.38	...	...

■ X außer So.

128b Dahmsdorf-Müncheberg–Müncheberg Stadt–Hasenfelde

...	...	...	9.17	...	...	16.48	...	...	20.56	ab	*Berlin Ostbf* (Fernverkehr 128)	an	...	6.54	8.46	...	...	...	18.38	...	...	...
...	...	...	9.54	...	...	17.31	...	...	21.35	ab	*Strausberg* (Fernverkehr 128)	an	...	6.12	8.05	...	...	...	17.58	...	...	...
...	...	...	10.24	...	...	18.07	...	...	22.06	an	*Dahmsdf-Müncheberg* (Fernverkehr 128)	ab	...	5.41	7.34	...	...	...	17.28	...	...	...
...	...	5.37	...	10.57	13.37	...	...	17.57	...	ab	*Berlin Friedrichstr.* (S-Bahnverkehr 101)	an	6.24	...	...	12.04	14.44	17.24	...	...	21.44	...
...	...	5.47	...	11.07	13.47	...	...	18.07	...	ab	*Berlin Ostbf* (S-Bahnverkehr 101)	an	6.13	...	...	11.53	14.33	17.13	...	...	21.33	...
...	...	6.55	...	12.15	14.55	...	...	19.15	...	ab	*Strausberg* (S-Bahnverkehr 101)	an	X5.12	...	...	10.58	13.32	16.12	...	...	20.34	...
...	...	7.26	...	12.46	15.26	...	...	19.46	...	an	*Dahmsdorf-Müncheberg* (S-Bahnverkehr 101)	ab	X4.41	...	...	10.27	13.01	15.41	...	...	20.04	...

2633	2635	2637	2639	2641	2643	2645	2695	2647	2640	km	Zug Nr RBD Berlin Zug Nr		X2632	2634	2636	2638	2640	2642	2644	2694	2646	2648
X4.41	X5.31	7.39	10.35	13.00	◪15.40	18.17	...	20.11	22.22	0,0	**Dahmsdorf-Müncheberg**	an	X4.31	X5.21	7.17	10.15	12.45	◪15.25	17.18	...	19.50	21.57
X4.51	X5.40	7.49	10.45	13.10	◪15.50	18.27	...	20.21	22.33			ab	X4.21	X5.11	7.07	10.05	12.35	◪15.15	17.08	...	19.40	21.47
...	5.41	8.23	...	13.30	...	...	19.31	...	...	4,2	**Müncheberg Stadt**	an	...	...	6.52	9.53	...	15.10	...	19.12	...	...
...	5.48	8.31	...	13.38	...	...	19.38	...	...			ab	...	...	6.45	9.46	...	15.03	...	19.07	...	...
...	5.54	8.39	...	13.46	...	...	19.44	...	...	6,8	Eisenhof X	↑	...	...	6.37	9.39	...	14.55	...	19.01	...	...
...	5.59	8.49	...	14.01	...	...	19.49	...	...	9,7	Behlendorf X	■	...	...	6.31	9.32	...	14.49	...	18.56	...	...
...	6.06	8.59	...	14.10		...	19.56	...		11,5	Heinersdorf	↓	...	...	6.21	9.18		14.35		18.48	...	...
...	6.50	11.10	...	14.53		...	20.2[illegible]	...	...	15,2	**Hasenfelde** 128 k	an	...	...	4.56	...	...	13.08	...	16.31	...	...
											Fürstenwalde (Spree) 128 k	ab			5.40	8.16	...	13.38	...	18.19	...	...
...	7.08	10.34	...	20.22	...	...	21.01	...	...		*Dolgelin* 128 k	an										

Approved For Release 2002/01/18 : CIA-RDP83-00415R008700070003-5

Approved For Release 2002/01/18 : CIA-RDP83-00415R008700070003-5

128 k Fürstenwalde (Spree)–Hasenfelde–Dolgelin–Wriezen

											km	Zug Nr / Station											
...	...	...	6.27	...	...	...	14.03	17.09	...	:18.22		ab *Berlin Ostbf* } 145 an	9.15	...	15.47	...	18.33	...	22.51	...	...	...	...
...	...	...	7.30	...	...	...	15.04	18.09	...	:19.06		an *Fürstenwalde (Spree)* } 145 ab	8.11	...	14.37	...	17.45	...	21.45	...	...	...	...
...	...	1.42	6.22	...	9.22	11.42	Sa14.24	16.02	...	a17.18		ab *Berlin Ostbf* } S-Bahn 102. 102 a an	8.38	...	12.58	...	16.38	20.18	22.38	...	...	...	...
...	...	1.48	6.27	...	9.27	11.47	c	16.08	...	{		ab *Ostkreuz* an	8.32	...	12.52	..	16.32	20.12	22.32	...	...	...	...
...	...	X4.31	7.17	...	10.17	12.47	15.02	16.55	...	{17.56		ab *Erkner* an	7.44	...	12.04	...	15.36	19.24	21.44	...	...	...	...
...	...	X5.09	7.55	..	10.55	13.25	15.40	17.33	...	a18.34		an *Fürstenwalde (Spree)* ab	7.06	...	11.26	...	14.58	18.46	21 06	..	...	...	...
...	...	X3.55	7.05	...	:8.52	...	13.32	17.11	...	18.15		ab *Frankfurt (Oder)* } 145 an	8.35	...	12.09	...	16.06	19.10	23.36	...	...	...	...
...	...	X4.59	8.06	...	:9.23	...	14.32	17.43	...	19.15		an *Fürstenwalde (Spree)* } 145 ab	7.35	...	11.37	...	15.10	18.14	22.40	...	...	...	...
		2690	2654		2692	2658	8524	2694		2656	km	Zug Nr *RBD Berlin* Zug Nr	2653		2691		2655	2693	2695				
...	...	5.40	8.16	...	11.30	13.38	16.20	18.19	...	19.25	0,0	ab **Fürstenwalde** (Spree) an	6.50	...	11.10	...	14.53	18.03	20.26	...	...	...	...
...	...	5.51	8.30	...	11.41	13.53	16.38	18.30	...	19.36	5,0	an Neuendorf-Buchholz	6.40	...	11.00	...	14.43	17.53	20.16	...	...	...	...
..	...	6.00	8.42	...	11.50	14.05	16.59	18.39	...	19.45	9,6	Steinhöfel	6.30	...	10.51	...	14.34	17.44	20.07	...	...	...	...
...	...	6.08	8.53	...	11.58	14.17	17.10	18.47	...	19.53	14,2	**Hasenfelde** ab	6.20	...	10.42	...	14.25	17.35	19.58	...	...	...	...
...	...	6.52	9.53	...	15.10	15.10	19.12	19.12	...	...		an *Müncheberg Stadt* } 128 b ab	5.41	...	8.23	...	13.30	...	19.31	...	...	...	...
...	...	7.17	10.15	...	▣15.25	▣15.25	19.50	19.50	...	...		an *Dahmsdorf-Müncheb.* } 128 b ab	X5.31	...	7.39	...	13.00	...	18.17	...	...	...	...
...	...	X5.31	7.39	...	7.39	...	13.00	...	...	18.17		ab *Dahmsdorf-Müncheb.* } 128 b an	7.17	...	...	...	▣15.25	19.50	...	...	...	...	...
...	...	5.41	8.23	...	8.23	...	13.30	...	...	19.31		ab *Müncheberg Stadt* } 128 b an	6.52	...	...	...	15.10	19.12	..	...	...	...	...
...	...	6.09	9.01	...	12.00	...	17.40	...	...	19.57	14,2	ab **Hasenfelde** an	6.05	...	10.37	...	14.20	17.34	...	...	...	...	...
...	...	6.16	9.09	...	12.07	...	17.57	...	...	20.04	16,9	Arensdorf (Kr Seelow)	5.59	...	10.31	...	14.14	17.28	...	...	...	...	...
...	...	6.26	9.22	...	12.17	...	b18.24	...	...	20.14	21,6	Falkenhagen (Kr Seelow)	5.48	...	10.20	...	14.02	17.17	...	...	...	...	...
...	...	6.36	9.36	..	12.27	...	18.47	...	...	20.24	26,5	Lietzen Dorf	5.38	...	10.10	...	13.51	17.07	...	...	...	...	...
...	...	6.40	9.41	...	12.31	...	18.56	...	...	20.28	27,7	Lietzen Komturei	5.34	...	10.06	...	13.46	17.03	...	...	...	...	...
...	...	6.48	10.00	...	12.39	...	19.15	...	...	20.36	31,3	Diedersdorf (Mark)	5.25	...	9.57	...	13.37	16.54	...	...	...	...	...
...	...	6.57	10.11	...	12.48	...	19.26	...	...	20.45	35,8	an **Seelow** 122 m ab	5.15	...	9.46	...	13.26	16.44	...	...	...	...	...
...	...	6.58	10.21	...	12.50	...	20.04	...	...	20.51		ab **Seelow** an	5.07	...	9.43	...	13.19	16.42	...	...	...	...	...
...	...	7.04	10.28	...	12.56	...	20.16	...	...	20.57	38,2	Friedersdorf (Kr Seelow) X	5.02	...	9.38	...	13.14	16.37	...	...	...	...	...
...	...	7.08	10.34	...	13.01	...	20.22	...	...	21.01	40,2	an **Dolgelin** ab	4.56	...	9.33	...	13.08	16.31	...	...	...	...	...
...	...	10.16	...	...	Sa15.30	...	...	...	...	22.03		an *Frankfurt (Oder)* 122 m ab	...	...	7.01	...	...	14.23	...			...	...
...	...	5.59	...	...	7.01	...	14.23	...	18.06	...		ab *Frankfurt (Oder)* 122 m an	...	...	10.16	...	...	17.52	...	20.21		...	...
2664	2660		2662	...		2672	2668		2670			Zug Nr Zug Nr	2659	2661		2673	2667	505		2669	X 2663	2671	
...	...	7.11	...	...	13.06	...	15.31	...	19.52	...	40,2	ab **Dolgelin** an	...	...	9.16	...	14.48	16.24	...	19.22	...	...	...
...	...	7.24	...	...	13.21	...	16.12	...	20.26	...	45,9	Sachsendorf	...	...	9.02	...	14.14	16.10	...	18.48	...	...	...
...	...	7.32	...	...	13.30	...	16.30	...	20.44	...	48,9	Alt Tucheband	...	...	8.53	..	13.56	16.01	...	18.30	...	...	..
...	...	7.38	...	...	13.36	...	16.41	...	20.55	...	50,7	Neu Tucheband X	...	..	8.47	...	13.45	15.55	...	18.19	...	...	..
...	...	7.45	...	...	13.43	...	16.51	...	21.05	...	52,3	an **Golzow** (Oderbruch) ab	...	...	8.40	...	13.31	15 48	...	18.09	...	...	...
...	...	...	9.17	...	...	...	...	...	16.48	...		ab *Berlin Ostbf* } 128 an	8.46	...	...	...	...	18.38	...	21.33	...	...	...
...	...	...	9.54	...	...	..	...	...	19.15	...		ab *Strausberg* } 128 an	8.05	...	...	...	...	17.58	...	20.34	...	...	...
...	6.15	7.46	11.18	...	13.45	...	16.52	...	21.08	...	52,3	ab **Golzow** (Oderbruch) an	6.05	...	8.39	10.45	13.26	15.45	...	18.08	...	...	...
...	6.28	7.57	11.33	...	13.56	...	17.06	...	21.23	...	53,9	Golzow Dorf	5.51	...	8.28	10.33	13.12	15.33	...	17.54	...	...	...
...	6.35	8.04	11.43	...	14.03	...	17.15	...	21.32	...	57,3	Friedrichsaue	5.41	...	8.20	10.23	13.02	15.23	...	17.45	...	...	...
...	6.39	8.08	11.48	...	14.07	...	17.20	...	21.37	...	59,2	an **Zechin** ab	5.35	...	8.15	10.17	12.56	15.17	...	17.40	...	...	...
...	6.49	...	11.58	...	14.08	...	...	...	21.47	...		ab **Zechin** an	5.25	8.05	...	...	12.46	15.15	...	...	...	...	...
...	6.54	...	12.04	...	14.13	...	...	...	21.53	...	61,3	Wollup X	5.19	8.00	...	...	12.40	15.10	...	...	...	...	...
...	7.01	...	12.12	...	14.19	...	...	...	22.01	...	63,8	Rehfeld	5.12	7.54	...	...	12.33	15.04	...	...	...	...	...
...	7.09	...	12.22	...	14.27	...	...	...	22.11	...	67,4	Klenitz Dorf	5.02	7.45	...	...	12.23	14.56	...	...	...	...	...
...	7.14	...	12.29	...	14.32	...	...	...	22.17	...	69,7	Klenitz Amt X	4.55	7.39	...	...	12.06	14.50	...	...	...	...	...
...	7.18	...	12.35	...	14.36	...	...	...	22.23	...	71,5	an **Groß Neuendorf** ab	4.49	7.34	...	...	12.00	14.46	...	...	...	...	...
4.51	...	...	X13.04	...	...	15.22	...	...	...	...		ab **Groß Neuendorf** an	...	...	...	...	11.48	...	...	...	X18.18	23.31	...
5.04	...	...	{13.15	...	...	15.42	...	...	...	...	75,7	Ortwig	...	...	...	...	11.38	...	...	...	{18.08	23.21	...
5.16		...	{13.25	...	...	16.06	...	...	...	...	79,2	Neubarnim	...		...	...	11.24	...	...	...	{17.54	23.07	...
5.25	2666	...	{13 32	...	...	16.27	...	...	...	...	81,4	Neulewin	...	2665	...	...	11.08	...	...	...	{17.38	22.51	...
5.30	3.	...	{13.37	...	...	16.32	...	...	...	...	82,6	Kerstenbruch X	...	...	...	...	10.54	...	...	...	{17.24	22 37	...
5.37	...	...	{13.44	...	...	16.39	...	...	...	...	84,7	Heinrichsdorf X	...	...	...	...	10.47	...	...	...	{17.17	22 30	...
5.45	ab	...	{13.50	...	...	16.54	...	...	...	...	86,5	Beauregard	...	an	...	...	10.41	...	...	...	{17.11	22.24	...
5.53	7.40	...	{13.56	...	...	17.00	...	...	...	...	88,1	Eichwerder	...	7.24	...	...	10.31	...	...	...	{17.01	22.14	...
6.03	7.46	...	{14.02	...	...	17.06	...	...	...	...	89,7	Herrnhof X	...	7 19	...	...	10.19	...	...	...	{16.49	22.08	...
6.10	7.54	...	{14.10	...	...	17.14	...	...	...	...	92,5	Alt Bliesdorf X	...	7.11	...	...	10.11	...	...	...	{16.41	22.00	...
6.20	8 02	...	X14.20	...	...	17.24	...	...	...	...	96,3	an **Wriezen** 122 m ab	...	7.02	...	...	10.00	...	...	...	X16.30	21.49	...
7.42	10.03	...	17.21	...	...	18.56	...	...	...	...		an *Eberswalde Hbf* 122 m ab	...	3.10	...	...	7.09	...	...	...	14.50	20.48	...
f 9.24	14.00	...	19.36	...	...	f 21.36	...	...	...	...		an *Berlin Nordbf* 122 ab	...	23.12	...	...	5.49	...	...	...	13.39	d19.03	...
8.57	X13.44	...	...	...	...	21.04	...	...	...	...		an *Berlin-Lichtenberg* 101 b ab	...	4.25	...	...	6.28	...	...	...	11.06	18.25	...

a ab Ostbf Fernbahnsteig bis Erkner X außer Sa, Erkner–Fürstenwalde X. b Ankunft 18.09. c ab Ostbf Fernbahnsteig. d mit S-Bahn in Bernau umsteigen. f an Ostbf. ▣ Sa und †.

129 Frankfurt (Oder)–Küstrin-Kietz

Alle Züge 3. Klasse

		2706			2760			2722			km	Zug Nr *RBD Berlin* Zug Nr			2753			2761			2721		
...	...	4.41	...	...	13.30	...	...	17.13	...	...	0,0	ab **Frankfurt** (Oder) 145 an	...	...	6.33	...	...	16.09	...	...	22.37	...	...
...	...	4.52	...	...	13.41	...	...	17.24	...	...	3,6	Gronenfelde	...	...	6.23	...	...	15.59	...	...	22.27	...	...
...	...	4.59	...	...	13.48	...	...	17.40	...	...	6,2	Booßen	...	...	6.16	...	...	15.52	...	...	22.20	...	...
...	...	5.12	...	...	14.01	...	...	17.53	...	...	13,3	Lebus	...	...	5.57	...	...	15.39	...	...	22.07	...	...
..	...	5.25	...	...	14.14	...	...	18.06	...	...	19,9	Podelzig	...	...	5.44	...	...	15.26	...	...	21.54	...	...
..	...	5.39	...	...	14.22	...	...	18.14	...	...	23,4	Reitwein	...	...	5.36	...	...	15.18	...	...	21.46	...	...
...	...	5.47	...	...	14.30	...	...	18.22	...	...	26,8	Neu-Manschnow	...	...	5.27	...	...	15.10	...	...	21.38	...	...
...	...	5.55	...	...	14.37	...	...	18.29	...	...	30,6	an **Küstrin-Kietz** 128 ab	...	...	5.17	...	...	15.02	...	...	21.30	...	...

145 Berlin–Frankfurt (Oder) (–Guben)

	§	X1703 3.	X3301 3.	3305 3.	E 267 2. 3.	3309 3.	233 3.	D 4 1. 2. 3.	3317 3.	E 227 2. 3.	km	Zug Nr / Klasse *RBD Berlin*	X3300 3.	X1706 3.	E 224 2. 3.	3304 3.	D 3 1. 2. 3.	3308 3.	E 268 2. 3.	3312 3.	3316 3.	
...	1.16	...	...	...	...	...	...	(Schlafwagen)	...	...	0,0	ab **Berlin-Charlottenburg** } 102 an	...	...	...	...	(Schlafwagen)	...	...	...	...	...
...	1.21	...	..	5.50	10.06	13.12	16.24	...	20.51	21.57	2,3	ab **Berlin** Zoolog Garten an	...	...	8.45	10.00		16.33	19.17	21.12	...	...
..	1.32	...	..	6.05	10.21	13.27	16.40	...	21.06	22.12	7,3	ab **Berlin** Friedrichstr an	...	...	8.30	9.45	...	16.18	19.03	20.57	...	...
...	1.42	...	...	6.27	10.51	14.03	17.09	:18.22	21.35	22.46	11,3	ab **Berlin** Ostbf an	...	X5.35	7.32	9.15	:10.13	15.47	18 33	20.27	22.51	...
...	2.32	...		...				:			35,8	an Erkner } 102 a ab	...	{6.01		8.44	:9.50	15 14	18.03	19.56	22.19	...
...	↳	X4.31	...					:				ab Erkner an	...	{5.59		8 39	:9.45	15.06	18.07	19.50	22.14	...
...	...	X5.09	...	7.30	11.35	15.04	18.09	:19.06	22.35	23.30	58,7	an **Fürstenwalde** (Spree) } 102 a ab	...	X5.21	6.41	8.11	:9.24	14 37	17.45	19.20	21.45	...
...	...	↳	X5.31	7 35	11.37	15.10	18.14	:19.08	22.40	23.32		ab **Fürstenwalde** (Spree) 107 d. 128 k an	X4.59	↗	6.40	8.06	:9.23	14 32	17.43	19 15	21.40	...
...	...	...	{5.43	7.47		15.21	18.25	:	22.51		60,0	Berkenbrück	{4.48	...		7.56	:	14 22		19.05	21.30	...
...	...	...	{5.56	8.00		15.33	18.37	:	23.03		74,0	Briesen (Mark)	{4.35	...		7.43	:	14.10		18.53	21.18	...
...	...	...	{6.06	8.10		15.42	18.46	:	23.12		78,0	Jacobsdorf (Mark)	{4.25	...		7.34	:	14.01		18.44	21.09	...
...	...	...	{6.13	8.17		15.49	18.53	:	23.19		82,2	Pillgram	{4.18	...		7 27	:	13.54		18.37	21.02	...
...	...	...	{6.23	8.27		15.58	19.02	:	23.28		87,3	Rosengarten (Frankfurt/O) Pbf	{4.08	...		7.13	:	13.45		18.28	20.53	...
...	...	...	X6.31	8.35	12.09	16.06	19.10	:19.40	23.36	0.06	92,7	an **Frankfurt** (Oder) 122 m. 129. ab	{3.55	...	6.06	7.05	: 8.52	13 32	17.11	18.15	20 40	...
...	...	...	7.31	9.43	13.32	17.07	21.32	21.32		5.30		an *Fürstenberg (Oder)* ab	[illegible]	[illegible]	[illegible]	[illegible]	[illegible]	[illegible]	[illegible]	17.12	...	...
...	...	...	8.19	11.06	[illegible]	[illegible]	[illegible]	[illegible]	[illegible]	[illegible]		an *Guben* ab	[illegible]	[illegible]	[illegible]	[illegible]	[illegible]	[illegible]	[illegible]	16.23	...	...

§ S-Bahn.

Approved For Release 2002/01/18 : CIA-RDP83-00415R008700070003-5

Approved For Release 2002/01/18 : CIA-RDP83-00415R008700070003-5

159 Dresden Hbf – Dresden-Neustadt

km	RBD Dresden Zug Nr / Klasse		821 3	D 11 1 2.3.	901 3	1504 2.3.		472 2.3	311 3.	D 51 2.3.	661 2.3	D 198 2 3	1506 3	823 3.		D 59 2.3.		X 407 3	Dt 179 bG 2 3	D 184 2 3	
0,0	**Dresden** Hbf ab	...	3 03	3.24	3 30	3 50	...	4 50	5.12	5 22	5.30	6 05	6 12	6.44	...	7.22	...	X7 28	7.38	8 00	...
2,2	Dresden Mitte ▼	...	3 10	|	3 37	3 57	...	4 56	5.19	|	5 37	|	6 19	6 50	...	✂	...	7 34	|	|	...
3,9	**Dresden-Neustadt** an	...	3 14	3.33	3.41	4 01	.	5 01	5 24	5.30	5 41	6.14	6 23	6 54	...	7.31	.	X7 39	7 47	8 09	...

(Fortsetzung) Zug Nr / Klasse	D 105 2.3.		697 3	Sa 697 3		315 3	Sa 1652 3	1510 3.		D 84 2 3.	903 3		673 2 3	478 2 3.	D 147 1 2 3.	1512 2 3.	699 ◆1) 3	829 3	X 1666 3
Dresden Hbf ab	9 35	...	⊙10 28	Sa 11 02	...	12 01	Sa12 56	13 10	...	14 06	14 12	...	14 52	15 18	15.38	15 47	■ 16 10	⊙16 17	X16 24
Dresden Mitte ▼	|	..	10 35	11 09	...	12 08	13 01	13 16	...	|	14 18	...	14 59	15 25	|	15 54	16 17	16 24	16 31
Dresden-Neustadt an	9.43	..	⊙ 10.39	Sa 11.13	...	12 13	Sa13.04	13 20	...	14.15	14 22	...	15 03	15 30	15 47	15 58	■ 16.21	⊙16 28	X16 36

(Fortsetzung) Zug Nr / Klasse		Dt 143 bG 2.3	FDt 55 bG 2.3.	1668 3.	X 675 3.	D 106 2.3.	Sa Dt 195 bG 2.3.	E 281 3.	X Dt 95 bG 2 3.	X 1672 3		D 75 2 3.		Fr D 107 3		677 3	Dt 1024 bG 2 3	905 3		
Dresden Hbf ab	...	⊙ 16.57	17.06	■ 17 13	X17 37	18.03	Sa 18.44	19 17	X 19 41	X19 53	...	20 07	...	Fr 20 48	...	22 09	22.18	22 24	...	...
Dresden Mitte ▼	...	|	◆	17 18	17 44	|	|	|	|	19 58	...	|	...	|	...	22 16	|	22 30	...	...
Dresden-Neustadt an	...	⊙ 17.06	17 13	■ 17 21	X17 48	18 11	Sa 18.52	19 26	X 19 49	X20 01	.	20 15	...	Fr 20 56	. .	22 20	22 26	22 34	...	...

159 Dresden-Neustadt – Dresden Hbf

km	RBD Dresden Zug Nr / Klasse	D 12 1 2.3.	Dt 101§ bG 2.3.	Sa D 104 3.	X2734 3.	900 3.	X 660 3.	X1609 3.	X 882 3.	1501 3.		X Dt 96 bG 2 3	D 103 2.3.	FDt 54 bG 2 3	1503 2 3	902 3	662 2 3.	E 280 3	465 2 3.	824 3	
0,0	**Dresden-Neustadt** ab	2.30	3.26	Sa 4.55	X5 32	6 19	X6 57	X7 03	X7 14	7 37	...	X 8.17	8.39	8 45	9 18	9 42	10 00	10 09	10 45	⊙10 51	...
1,7	Dresden Mitte ▼	|	|	|	5 38	6 24	7.02	7 08	7 18	7.41	...	|	|	|	9.24	9 47	10 06	|	10 50	10 56	...
3,9	**Dresden** Hbf an	2.39	3.34	Sa 5.03	X5.43	6.29	X7.07	X7.13	X7 23	7 47	...	X 8.23	8 48	8 51	9 29	9 53	10 11	10 17	10 56	⊙11 01	...

(Fortsetzung) Zug Nr / Klasse	D 148 1.2.3.		D 83 2.3.		Sa Dt 196 bG 2.3.	Sa 422 3.	698 3.		1507 3.		426 3.		316 3.	D 108 2 3.		828 3.	479 2 3.		892 3.	
Dresden-Neustadt ab	11.05	...	12.21	...	Sa 12.31	Sa13.03	13.29	...	15.34	...	■ 16 02	...	16 41	17 00	...	18 02	18 57	...	19.03	...
Dresden Mitte ▼	|	...	|	...	|	13.08	13.34	...	15.40	...	16 07	...	16 47	|	...	18 08	19 02	...	19 07	...
Dresden Hbf an	11.13	...	12.30	...	Sa 12.37	Sa13.13	13.39	...	15.45	...	■ 16 12	...	16 53	17 08	...	18 13	19 07	..	19 12	...

(Fortsetzung) Zug Nr / Klasse	D 183 2.3.	668 2.3.	X 1669 3.		D 60 2.3.	1511 2.3.	D 52 2.3.	830 3.	910 3.		D 197 2.3.	310 3.
Dresden-Neustadt ab	19.09	19.32	X 19.39	...	20.10	20.47	21.13	21.26	21.40	...	22.00	22.15
Dresden Mitte ▼	|	19.38	19.44	...	✂	20.53	|	21.31	21.45	...	|	22 20
Dresden Hbf an	19.19	19.43	X 19.49	...	20.19	20.58	21.22	21.36	21.51	...	22.08	22 26

◆1) vorwiegend für Zeitkarteninhaber
◆ nur mit Zulassungskarte benutzbar
▲ verkehrt ┣ u Sa als D
⊙ täglich außer Sa ■ X auß Sa
§ verkehrt ✝ u Mo als D

159a Dresden – Arnsdorf (b Dresden) und zurück

km	RBD Dresden Zug Nr / Klasse	821 3.	2733 bG 3.	661 3.	883 3.	823 3.	2739 3.	2741 3.	D105 2.3.	697 3.	Sa 697 3.	2745 3.	885 3.	Sa 827 3.	2747 3.	673 2 3.	699 ◆ 3.	829 3.	2749 3.	893 3.	X 675 3.	2751 3.	701 bG 3.	Dt 85 2 3.	677 3.	2753 3.
0,0	**Dresden** Hbf (Ges-ab)	3.03	X	5.30	..	6.44	...	X	9.35	⊙10.28	Sa11.02	...	...	Sa	a	14.52	■16 10	⊙16.17	X	...	X17 37	...	X	bG	22 09	...
2,2	Dresden Mitte (Verk)	3.10		5 37	...	6.50	...		|	10 35	11.09	...	...			14 59	16 17	16 24		...	17 44	...			22 16	...
3,9	**Dresden-Neustadt** (159)	3.27	4.40	5.48	6.40	7.04	7.16	8.11	9.49	10.45	11.17	13.12	13.23	13.34	14.41	15.09	16.31	16 42	16 53	17 30	17 57	18 30	19 24	20.18	22.39	22.52
10,6	**Dresden-Klotzsche** 159 b	3.44	4.55	6.04	6.56	7.19	7.30	8.25	|	11 00	11.32	13.26	13.39	13.51	14.55	15 25	16 46	17 00	17 07	17 46	18 13	18 44	19 38	|	22 54	23.06
15,2	Langebrück (Sachs)	3.53	an	6.14	7.05	7.28	an	an	|	11.10	11.42	an	13.49	14.02	an	15 34	16 55	17 11	an	17 56	18 23	an	19 46	|	23 02	an
20,5	Radeberg [165 a ▼	4.03	...	6.33	7.17	7.51	...	...	|	11.20	12.08	...	13.59	14 16	...	15 48	■17 04	17 25	...	18 06	18 34	...	19 56	|	23 12	...
25,8	**Arnsdorf** (b Dresd) 159c. 160. an	4.14	...	6.43	7.27	8.01	...	...	10.24	⊙11.30	Sa12.18	...	14.09	14.26	...	15.59	an	⊙17 36	.	18 15	X18 44	...	20 06	20.47	23.22	...

km	RBD Dresden Zug Nr / Klasse	Sa D104 3.	2734 bG 3.	682 3.	2730 3.	X660 3.	X 882 3.	2740 3.	Dt 80 bG 2 3.	2744 3.	662 2. 3.	824 3.	696 3.	2746 3.	698 3.	Sa 664 3.	888 3.	2748 3	D 108 2. 3.	2750 3.	828 3.	892 3.	668 2. 3.	2752 3.	830 3.
0,0	**Arnsdorf** (b Dresd) 159c. 160. ab	Sa 4.22	..	5.25	...	X6.10	X6 21	...	7.41	..	9.15	10.00	11.55	...	12.46	Sa14.28	15 37	...	16.26	...	17.04	18.18	18.46	...	20.26
5,3	Radeberg [165 a ▼	|	X	5.37	...	6 25	6 34	X	|	...	9.27	10 18	12.07	...	12 58	14.40	15 51	...	|	...	17 26	18 33	18 58	...	20.55
10,6	Langebrück (Sachs)	|		5 46	...	6.34	6 44		|	...	9 35	10 26	12.15	..	13.06	14.48	15 59	...	|	...	17 34	18 41	19.06	...	21.03
15,2	**Dresden-Klotzsche** 159 b ▼	|	5.18	5.54	6.02	6 42	6 53	7.00	|	9.35	9.44	10 34	12 22	12 39	13.15	14.56	16 07	16 17	|	17 34	17 43	18.49	19.14	19.59	21.10
21,9	**Dresden-Neustadt** (Ges-an)	4.48	5.28	6.04	6.13	6.52	7 04	7.11	8.06	9.46	9.54	10.43	12 33	12.50	13 25	Sa15.06	16.18	16 28	16 52	17 45	17 52	18 59	19.24	20.10	21.20
23,6	Dresden Mitte (Verk an)	|	5.36	...	...	7 01	7.17	...	...	...	10.04	⊙10.55	...	...	13 33	...	...	...	|	...	18 06	19.06	19.36	...	21.30
25,8	**Dresden** Hbf (159 an)	Sa 5.03	5.43	...	...	X7.07	X7 23	...	...	...	10.11	⊙11.01	...	..	13 39	...	...	...	17 08	.	18 13	19.12	19.43	...	21.36

◆ vorwiegend für Zeitkarteninhaber ■ X außer Sa ⊙ täglich außer Sa a verkehrt an Sa 5 Min früher

159b (Dresden–) Klotzsche – Straßgräbchen-Bernsdorf (Oberlausitz)

Alle Züge 3. Klasse

X2733	2737	2739	X2741	2745	2747	X2749	2751	2753	km	Zug Nr RBD Dresden Zug Nr	X2736	X2734	2738	X2740	2744	2746	2748	X2750	2752	2754
bG	...	...	...	...	...	...	...	...	0,0	ab **Dresden** Hbf (Ges-Verk 159) an	...	X5 43	...	...	...	...	...	...	...	...
...	...	...	...	...	...	X	...	...	2,2	▼ Dresden Mitte an	...	5 36	...	...	...	...	...	...	...	...
...	...	...	...	...	...		...	...	3,9	an **Dresden-Neust** ab	...	5 32	...	...	...	...	...	...	...	...
X4.40	...	7.16	X8.11	13.12	Sa14.36 ⊙14.41	16.53	18.30	22.52	3,9	ab **Dresden-Neust** an	...	5 28	6.13	X7.11	9.46	12.50	16 28	X17 45	20.10	...
X4.55	...	7.30	8.25	13.26	Sa14.50 ⊙14.55	17.07	18.44	23.06	10,6	an **Dresden-Klotzsche** ab	...	X5.18	6.02	7 00	9.35	12.39	16.17	17.34	19.59	...
...	X5.29	7.32	8.26	13.40	14.57	17.09	18.51	23.08	10,6	ab **Dresden-Klotzsche** an	X5.15		6 00	6.58	9 34	12 37	16.16	17.32	19.57	...
...	5.36	7.39	8.33	13.47	15.06	17.16	18.58	23.15	14,1	Weixdorf Bad	5 09	bG	5.53	6.51	9 28	12 31	16.10	17.26	19.51	...
...	5.46	7.43	8.37	13.51	15.11	17.20	19.02	23.20	15,5	Weixdorf | *RBD Cottbus*	5 05	...	5 48	6 47	9.24	12.27	16 05	17.22	19.47	...
...	5.51	7.48	8.42	13.56	15.17	17.25	19.07	23.25	17,6	Hermsdorf (b Dresden)	4 59	...	5.39	6 41	9.18	12.21	15.59	17.10	19.41	...
...	5.56	7.54	8.47	14.02	15.24	17.31	19.12	23.31	19,1	Ottendorf-Okrilla Süd	4.55	...	5 35	6 37	9.14	12.17	15.52	17.06	19.37	...
	6.00	8.00	8.52	14.07	15.31	17.36	19.17	23.37	20,5	Ottendorf-Okrilla Hp	4.51	...	5 30	6.33	9 09	12 12	15.46	17.02	19.33	...
X2735	6.08	8.07	9.04	14.14	15.38	17.43	19.24	23.44	21,6	Ottendorf-Okrilla Nord	4 44	...	5.23	6 26	9.02	12 05	15.40	16.55	19.26	...
...	6.19	8.18	9.15	14.25	15.49	17.54	19.35	23.55	28,5	▼ Laußnitz	4 28	...	5 11	5 51	8.51	11.54	15.18	16.43	19.07	...
...	X6.23	8.23	X9.19	14.30	15.54	17.59	19.40	24.00	30,6	an Königsbrück ab	X4 23	...	5 05	X5.46	8.45	11.48	15.12	X16.37	19.01	...
X3.15	6.32	8.40	...	...	16.30	...	20.00	...	30,6	ab Königsbrück an	...	...	X4.53	...	8.17	...	14.56	...	18.47	23.16
3.20	6.37	8.45	...	...	16.35	...	20.05	...	32,0	Königsbrück Ost	...	...	4.49	...	8.13	...	14.52	...	18.43	23.12
3.26	6.42	8.50	...	...	16.41	...	20.11	...	33,7	Weißbach (b Königsbrück)	...	...	4 44	...	8.08	...	14.47	...	18.38	23.07
3.32	6.48	8.56	...	...	16.47	...	20.17	...	36,2	Schmorkau (b Königsbrück)	...	...	4 38	...	8 02	...	14.41	...	18.32	23.01
3.42	6.57	9.05	⊙ täglich außer Sa		16.57	...	20.27	...	40,5	Schwepnitz	...	...	4.30	...	7.54	...	14.33	...	18.24	22.53
3.50	7.05	9.13			17.05	...	20.35	...	45,0	▼ Bulleritz-Großgrabe (Lausitz) 159 c	...	...	4.21	...	7.45	...	14.24	...	18.15	22.44
X3.58	7.13	9.21			17.13	...	20.43	...	50,3	an **Straßgräbchen-Bernsdorf** (Ober-) ab	...	...	X4.12	...	7.36	...	14.15	...	18.06	22.35
...	7.46	10.23	...	...	18.26	...	23.30	...		an *Kamenz (Sachs)* 159 a ab	...	...	...	...	7.02	...	13.30	...	17.19	20.23

SPANNENDE REISELEKTÜRE FÜR JUNG UND ALT

DIE KLEINE JUGENDREIHE

AUS DEM WUNDERLAND DER TECHNIK / ABENTEUERGESCHICHTEN
ENTDECKERFAHRTEN / KÄMPFE UND JAGDERLEBNISSE

In Buchhandlungen und Zeitungskiosken erhältlich

VERLAG KULTUR UND FORTSCHRITT

Approved For Release 2002/01/18 : CIA-RDP83-00415R008700070003-5

Approved For Release 2002/01/18 : CIA-RDP83-00415R008700070003-5

159c (Dresden–) Arnsdorf (b Dresden)–Kamenz (Sachs)–Senftenberg

Alle Züge 3. Klasse

km	RBD Dresden / Zug Nr		901	921	821	877	661	X 881	883	823	2748	885	Sa 827	903	X 891	673	359/811	893	X 675	E 281	Dt 85	887	677	895	905
0,0	**Dresden** Hbf (Ges-Verk 159a)	ab	3 30	...	3 03	...	5 30	..	...	6 44	...	..	Sa	14 12	...	14.52	16 37	..	X17.37	19.17	bG	...	22.09	...	22.24
2,2	Dresden Mitte	ab	3 37	...	3 10	...	5 37	...	...	6 50	...	...		14 18	...	14 59			17.44	|	...	...	22.16	...	22.30
3,9	**Dresden-Neustadt**	ab	3 46	...	3 27	...	5 48	X	6 40	7 04	...	13.23	13 34	14 29	...	15 09		17.30	17.57	19.31	20.18	...	22.39	...	22.37
25,8	**Arnsdorf** (b Dresden)	an		...	4 14	...	6 43	—	7.27	8 01	...	14 09	14.26		...	15.59	ab Cottb Bf 18.40 (s 163, 177d); üb Großenhain an Berl Bf 18.11	18.16	X18.44		20.47	...	23.22	...	
0,0	**Arnsdorf** (b Dresden) 160 165a	ab	über Priestewitz (s 177d)	..	...	6 13	..	6 51	8 10	↵	...	14 33	←	über Priestewitz (s 177d)	X16 08	←		18 54	←	Dresden–Frankfurt (Oder) über Priestewitz (s 177d)	...	20.55	...	23.30	über Priestewitz (s 177d)
5,5	Kleinröhrsdorf | RBD Cottbus			...	...	6 22	...	7 01	8 19	...	...	14 43	...		16 19	...		19 03	...		...	21.04	...	23.39	
8,2	Großröhrsdorf			...	.	6 29	...	7.07	8 28	..	...	14 50	...		16 24	...		19 10	. .		...	21.11	...	23 46	
13,0	Pulsnitz			..	—	6 38	..	7 17	8 39	—	...	15.04	...		16 34	—		19.20	—		—	21.21	...	23 56	
18,0	Bischheim-Gersdorf			..	3127	6 49	...	7 27	8 48	927	...	15.14	...		16 44	941		19 30	8943		2751	21.31	...	0.06	
24,8	**Kamenz** (Sachs) 159d	an		...	bG	7 00	...	7.39	9 01	...	...	15 26	...		X16.56	...		19.42	...		...	21.43	...	0.18	
		ab		5 20	von Königswartha	7 02	...	..	9 11	13 07	13 30	...	...		...	17.19		...	20.23		von Dresden	...	...	...	
29,6	Cunnersdorf (b Kamenz, Sachs)			5 30		7 10	...	...	9 19	13 15	13 39	...	...		...	17 30		...	20.37			...	...	...	
32,3	Hausdorf			5 35		7 15	...	...	9 24	13 20	13 44	...	...		...	17 35		...	20 42			...	...	..	
36,2	**Straßgräbchen-Bernsdorf** (Oberlausitz) 159b	an		5 40		7 20	...	...	9.30	13 25	13 49	...	...		...	17 41		...	20.48		20.43	...	...	...	
		ab		5 42		7 25	...	...	9 31	13 27	14 15	...	...		...	17 43		...	...		20 53	...	...	...	
39,7	Wiednitz			5 49	—	7 31	...	...	9 38	13 42	nach Dresden	...	...		...	17 54		..	...		21 00	...	...	.	
46,8	**Hohenbocka** 177r	an		6 00	7 05	7 39	...	...	9 48	13 52		...	...		...	18 05		...	...		21.11	...	...	...	
		ab	↓	6 07	7 07	7 41	..	..	9 50	13 55		...	...	↓	...	18 08 (nach Lübbenau)	↓	...	...	↓	21.13	...	...	...	↓
55,6	**Senftenberg** Hbf 177k 177q	an	6 10	6 21	7 24	7 52		...	10 02	14 07		..	.	17 14	...	18.22	19.48	..	...	21 04	21 27	...	...	...	0.58
	Cottbus 177d	an	7 32	7 32	...	9 36	..	...	13 14	15 21	...	...	...	18 32	...	...	20.47	...	...	21.42	23.36	...	...	...	...

159c Senftenberg–Kamenz (Sachs)–Arnsdorf (b Dresden) (–Dresden)

Alle Züge 3. Klasse

km	RBD Cottbus / Zug Nr		876	900	X 882	902	922	884	2739	E 280	3123	878	880	698	vS 890	Sa 664	888	892	928	886	830	910	2754	942
	Cottbus 177d	ab		23 06		5 23	..			7.50		9 06	..	...	...	..	11.40	..	14.45	..	..	17.14	19 57	...
0,0	**Senftenberg** Hbf 177k 177q	ab	..	3 08	...	6 39	6 50	...		8.32	9 22	10 30	...	...	...	...	13.12	..	17 20	..	...	18.30	21 57	22.31
8,8	**Hohenbocka** 177r	an	...		...		7 00	...	von		9 40	10.45	...	...	...	...	13.25	..	17.32	...	...		22.10	22.44
		ab	...	über Priestewitz (s 177d)	...	über Priestewitz (s 177d)	7 07	...	Dres-	Frankfurt (Oder)–Dresden über Priestewitz (s 177d)	9 52	10.50	...	...	...	...	13.27	...	17.39	...	...	über Priestewitz (s 177d)	22 12	22.52 (von Lübbenau)
15,9	Wiednitz		...		...		7 18	...	den		nach Hoyerswerda	11 03	...	...	...	...	13 39	...	17 55	...	...		22 23	23.03
19,4	**Straßgräbchen-Bernsdorf** (Oberlausitz) 159b	an	...		...		7 23	..	9 21			11 08	...	...	...	...	13 44	...	18.00	...	...		22 28	23.08
		ab	...		...		7 26	...	10 00			11.10	...	...	...	...	13.52	...	18 03	...	...		22.35	23.10
23,3	Hausdorf		...		...		7 32	..	10 07			11.16	X	...	...	...	13.59	...	18 10	...	...		❶	23.17
26,0	Cunnersdorf (b Kamenz, Sachs)		...		...		7 39	..	10 14			11.22	auß vS	...	...	...	14 05	...	18 17	...	...			23.23
30,8	**Kamenz** (Sachs) 159d	an	...		...		7 46	...	10 23			11.30		...	...	...	14.12	...	18 26	...	...		894	23.30
		ab	4 25		X5 21		...	8 06	...		...	...	11.45	...	vS13 00	...	14.30	17.10	...	18.48	...		22.20	...
37,6	Bischheim-Gersdorf		4.41		5 37		...	8.21	...		...	..	12.00	...	13 15	...	14 46	17 25	...	19 03	...		22.36	...
42,6	Pulsnitz		4.51		5 47		...	8.38	...		...	...	12 09	...	13 24	...	15.01	17 37	...	19.20	...		22.46	...
47,4	Großröhrsdorf		5.01		5 57		...	8 48	—		...	...	12.18	...	13 33	...	15 10	17.50	...	19.29	...		22.56	..
50,1	Kleinröhrsdorf | RBD Dresden		5.06		6 02		...	8 53	662		...	...	12.23	...	13 38	...	15 15	17.55	...	19 34	...		23.01	..
55,6	**Arnsdorf** (b Dresden) 160.165a	an	5.15		6.11		...	9.02	...		...	...	12.32	...	vS13.47	...	15.24	18.04	...	19.43	...		23.10	...
0,0	**Arnsdorf** (b Dresden) (Ges-Verk 159a)	ab	5.25	↓	6 21	↓	...	...	9.15	↓	...	...	...	12.46	...	Sa 14.28	15 37	18.18	...	...	20 26	↓	❶ nach Königsbrück	
21,9	**Dresden-Neustadt**	an	6.04	6.16	7.04	9.37	...	...	9 54	10.02	..	...	...	13.25	...	Sa 15.06	16.18	18.59	...	...	21.20	21.31		
23,6	Dresden Mitte	an	—	6.23	7.17	9.45	...	...	10.04	|	..	...	...	13.33	...	...	...	19.06	...	...	21 30	21.43		
25,8	**Dresden** Hbf	an	682	6.29	X7.23	9.53	...	...	10.11	10.17	...	...	...	13.39	...	...	...	19.12	...	...	21 36	21.51		

159d Bischofswerda–Kamenz (Sachs)

Alle Züge 3. Klasse

		X 863	† 865		867		869		km	Zug Nr RBD Cottbus Zug Nr		X 862	† 864		866		868		
...	...	X6.00	† 7.40	...	15.02	...	18 30	...	0,0	ab **Bischofswerda** 160.161 an	...	X5.35	† 7.15	...	13.54	...	18.04	...	...
...	...	6.09	7 49	...	15.11	...	18 39	...	4,0	Schönbrunn (Lausitz)	...	5.27	7.07	...	13.46	...	17.56	...	...
...	...	6.19	7 59	...	15.21	...	18.49	...	8,0	Burkau	...	5.15	6.55	...	13.36	...	17.44	...	...
...	...	6.28	8 08	...	15 30	...	18 58	...	12,4	Rauschwitz	...	5.05	6.46	...	13.26	...	17 34	...	...
...	...	6.36	8 18	...	15 40	...	19 08	...	15,7	Elstra	...	4.57	6.38	...	13.18	...	17.26	...	...
...	...	6 41	8.23	...	15.45	...	19.13	...	17,8	Prietitz-Thonberg	...	4 48	6.29	...	13.12	...	17.17	...	..
...	...	6 47	8 29	...	15 51	...	19.19	...	20,1	Wiesa (b Kamenz, Sachs)	...	4.42	6.23	..	13.06	...	17.11	...	...
...	...	X6 55	† 8 37	...	15.59	...	19 27	...	23,7	an **Kamenz** (Sachs) 159c ab	...	X4.34	† 6.15	...	12.58	...	17.03	...	...

159e Radebeul Ost–Radeburg *(Schmalspurbahn)*

Alle Züge 2. 3. Klasse

	1111	11033	1135	X 1137		1153	† 1157	X 1159	11037	* 11041	km	Zug Nr RBD Dresden Zug Nr	11028	§ 1110	X 1114	1122	11032	1156	† 1158	11038	
...	*6.12*	...	*12 01*	*13 10*	...	*15 47*	...	■*17.13*	X*19.53*	*22.24*		ab *Dresden Hbf* (159k) an	*6.29*	X*7.13*	*7.47*	*10.56*	*15.45*	*16 53*	...	*22 26*	
...	*6 26*	..	*12 19*	*13 24*	..	*16 03*	..	■*17 23*	*20 06*	*22.37*		ab *Dresden-Neust* (159k) an	*6.16*	X*6.59*	*7.31*	*10.40*	*15 25*	*16 36*	*19.28*	*22.11*	
...	7 30	■10 50	●12 33	X 13 42	...	16 35	†17 25	X17.42	20 23	22 54	0,0	ab **Radebeul** Ost an	5.08	6.36	X7.15	10 25	13 27	16 00	†19 05	21.21	...
...	7 38	10 58	12 41	13 50	...	16 43	17.33	17.50	20.31	23.03	1,5	Weißes Roß	5.00	6.29	7.08	10 18	13 19	15 53	18 58	21.13	...
...	7 46	11 07	12 48	13 57	...	16 52	17.42	17.58	20 40	23.12	3,5	Lößnitzgrund	4.52	6 22	7.01	10.11	13 11	15 46	18.50	21.05	...
...	7 51	11.13	12 53	14 03	...	16 58	17 48	18 03	20 45	23 18	4,7	Friedewald (Kr Dresden) Hp	4.46	6 16	6.56	10.06	13 05	15.42	18 45	20.59	...
...	7.57	11 20	13 02	14 09	...	17 04	17.54	18 09	20 52	23.25	6,1	Friedewald (Kr Dresden)	4.40	6.10	6.50	10 00	12 59	15 36	18 39	20 53	...
...	8 06	11 30	13 11	14 17	...	17 12	†18 02	18.18	21.02	23.35	8,5	Moritzburg	4.28	6.01	6.41	9.51	12 46	15 28	†18 30	20 38	...
...	X8 12	X11 37	X13 17	X14 23	...	17 19	an	18 25	21.09	X23.42	10,3	Cunnertswalde	X4.19	5.53	6.33	9.45	X12.36	X15 21	...	20.30	...
...	8 18	11 42	13 22	14 28	...	17 25	...	18.30	21 14	23.48	11,5	Bärnsdorf	4.14	5.48	6 29	9 40	12 31	15 17	...	20 25	...
...	8 26	11 50	13 30	14 36	...	17.33	...	18 38	21.24	23 57	13,8	Berbisdorf	4.04	5.39	6 21	9 32	12 20	15 09	...	20.15	...
...	8 34	■12 00	●13 39	X 14 44	...	17 41	...	18 46	21 34	0 07	16,5	an **Radeburg** ab	3 53	5 30	X6.11	9 23	12 09	15 00	...	20 04	...

■ X außer Sa ● † u Sa * X nur 3. Kl § nur 3. Kl

159f Dresden–Cossebaude–Coswig (Bz Dresden) / Weinböhla

	X 329 3	311 3.	X 331 3	315 3.		Sa 355 3.	359 3	† 482 3.	km	Zug Nr RBD Dresden Zug Nr Klasse	X 334 3.	338 3.	† 491 3.	X 360 3.	Sa 362 3.	316 3	X 364 3.	310 3.
...	X 4 12	5 12	X7.29	12 01	...	Sa 13 29	16.37	† 20.37	0,0	ab **Dresden** Hbf an	X 6.21	7.19	† 9 35	X 12 33	Sa 15 21	16 53	X 18.28	22 26
...	4.21	üb Dresd-Neust-Radebeul West	7 36	üb Dresd-Neust-Radebeul West	...	13 36	16 49		2,5	Dresden-Friedrichstadt	6.14	7 12		12 27	15.14	üb Radebeul W-Dresden-Neust	18 21	üb Radebeul W-Dresden-Neust
...	4.28		7 41		...	13 41	16 57		4,5	Dresden-Cotta	6.07	7.05		12 22	15 09		18.15	
...	4.32		7.45		...	13.44	17 03		6,1	Dresden-Kemnitz	6.02	6 59		12 19	15 04		18.09	
...	4.36		7.49		...	13.48	17 09		7,6	Dresden-Stetzsch	5.57	6.54		12.15	15.01		18 05	
...	4.41		7 54		...	13 53	17 17		9,0	Cossebaude	5.53	6 50		12.12	14.57		18 01	
...	4.45		7 59		...	13.57	17.23		11,2	Niederwartha	5.47	6 45		12 07	14 52		17 55	
...	4.50		8.04		...	14 02	17.29		13,1	Radebeul-Naundf [164 e. 177 d]	5 42	6.40		12.02	14.48		17 50	
...	↓	↓	↓	↓	...	↓	↓	† 21.01	15,1	an **Coswig** (Bz Dresd) 159k. 163d. 164. ab	↑	↑	† 9 10	↑	↑	↑	X 17 46	↑
...	4 56	|	8 10	12 51	...	14.08	17.36	...	15,6	ab Neucoswig (163) ab	5.37	6 34	...	11 57	14 43	15 52	...	|
...	X 5.03	6.23	X8.18	12 59	...	Sa 14.15	17.44	...	19,7	an **Weinböhla** (163) ab	X 5 30	6 27	...	X 11 52	Sa 14.36	15 45	...	21 42

159g Dresden–Kleinnaundorf

Alle Züge 3. Klasse

				Sa 2476		2478			km	Zug Nr RBD Dresden Zug Nr		X 2471							
...	...	...	...	Sa 13.03	...	■ 17.04	...	...	0,0	ab **Dresden** Hbf (Gesamtverkehr 168a) an	...	X 6 37	...	...	...	...	...	...	...
...	...	...	...	13.11	...	17.12	...	...	3,0	Dresden-Plauen	...	6 31	...	...	...	...	...	...	...
...	...	...	...	13.23	...	17.24	...	...	6,2	Freital-Birkigt	...	6 24	...	...	...	...	...	...	...
...	...	...	...	[illegible]	...	[illegible]	...	...	[illegible]	[illegible]	...	[illegible]	...	...	...	...	...	...	...
...	...	...	...	Sa 13.49	...	■ 17 50	...	...	14,1	an **Kleinnaundorf** ab	...	X 5 57	...	...	...	...	...	■ X außer Sa	...

Approved For Release 2002/01/18 : CIA-RDP83-00415R008700070003-5

Approved For Release 2002/01/18 : CIA-RDP83-00415R008700070003-5

159h Dresden—Pirna und zurück

Alle Züge 3. Klasse

km	RBD Dresden	Zug Nr	nS 500	400	2806	404 §	406	† 410	408	† 412	520	Sa 418	2832	422	526	Sa 2860	528	424	426 §	2870 *	428
0,0	**Dresden** Hbf	ab	nS 1.02	4.22	5.16	5.41	6.43	†7.23	7.52	† 9.41	12.06	Sa12.19	●12.47	13.17	...	Sa14.25	■15.13	■15.58	16.16	17.00	17.45
2,3	Dresden-Strehlen		1.08	4.28	5.21	5.48	6.48		7.58		12.12	12.25	12.52	13.23	...	14.30	15.19	16.04	16.22	17.06	17.51
4,8	Dresden-Reick		1.14	4.34	5.27	5.55	6.54		8.04		12.18	12.35	12.57	13.30	...	14.35	15.25	16.10	16.28	17.12	17.57
8,2	Dresden-Niedersedlitz		1.20	4.42	5.40	6.05	7.06		8.12		12.26	12.45	13.04	13.39	■14.03	14.43	15.32	16.18	16.41	17.20	18.05
9,7	Dresden-Zschachwitz					a6.09	a 7.10				b12.30	12.49	b13.08					16.22	c16.45		
11,2	**Heidenau** 165 d. ⚠	an	1.26	4.47	5.46	6.13	7.13		8.17		12.34	12.53	●13.11	13.44	14.08	14.47	15.38	16.25	16.48	17.25	18.10
		ab	1.27	4.49	5.52	6.17	7.15		8.19		12.38	12.55	13.13	13.47	14.09	Sa14.51	15.44	16.29	16.55	17.33	18.12
12,6	Heidenau Süd		1.31	4.53	❶	6.22	7.19		8.23		12.42	12.59	❶	13.51	14.13	❶	15.48	16.33	16.59	❶	18.16
14,5	Heidenau-Großsedlitz		1.35	4.58	...	6.28	7.24		8.28		12.47	13.04	...	13.55	14.17	...	15.53	16.38	17.04	...	18 21
17,0	**Pirna** 165. 165 a. 165 c. 165 h. ⚠	an	nS 1.41	5.03	...	6.33	7.29	†7.46	8.33	†10.04	12.52	Sa13.09	...	14.00	■14.23	...	■15.59	■16.43	17.09	...	18.26

(Fortsetzung)	Zug Nr	538		434	† 2880	
Dresden Hbf	ab	20.38	...	22.20	†22.30	...
Dresden-Strehlen		20.43	...	22.26	22.35	...
Dresden-Reick		20.49	...	22.32	22.39	...
Dresden-Niedersedlitz		20.57	...	22.40	22.46	...
Dresden-Zschachwitz			...			...
Heidenau 165 d. ⚠	an	21.02	...	22.45	22.50	...
	ab	21.03	...	22.47	†22.51	...
Heidenau Süd		21.07	...	22.51	❶	...
Heidenau-Großsedlitz		21.11	...	22.56	...	...
Pirna 165. 165 a. 165 c. 165 h. ⚠	an	21.16	...	23.01	...	...

km	RBD Dresden	Zug Nr	501	403	503	2809	407	✕ 409	415	2831	417 §
0,0	**Pirna** 165. 165 a. 165 c. 165 h. ⚠	ab	2.20	5.12	5.35	...	6.38	✕7.33	10.13	...	12.18
2,5	Heidenau-Großsedlitz		2.25	5.17	5.41	...	6.44	7.38	10.18	...	12.23
4,4	Heidenau Süd			5.23	5.46	❶	6.49	7.42	10.23	❶	12.28
5,8	**Heidenau** 165 d. ⚠	an	2.33	5.26	5.49	6.10	6.53	7.46	10.27	12.15	12.32
		ab	2.34	5.28	5.50	6.14	6.55	7.47	10.28	●12.17	12.36
7,3	Dresden-Zschachwitz			a5.32	a5.54	a 6.17	a6.59				b12.40
8,8	Dresden-Niedersedlitz		2.40	5.38	6.03	6.22	7.05	7.53	10.35	12.28	12.47
12,2	Dresden-Reick		2.45	5.45	6.09	6.28	7.12	7.59	10.42	12.34	12.54
14,7	Dresden-Strehlen		2.50	5.51	6.14	6.33	7.18	8.04	10.47	12.38	12.59
17,0	**Dresden** Hbf	an	2.55	5.56	6.19	6.38	7.23	✕8.10	10.52	●12.42	13.04

(Fortsetzung)	Zug Nr	525	531	Sa 2835	537	425	† 427	2861	429 §	† 431	† 433	435	† 2879	† 439			
Pirna 165. 165 a. 165 c. 165 h. ⚠	ab	✕13.13	■14.34	oG	■16.15	17.14	†18.33	...	19.27	†19.52	†20.08	21.25	...	†23.08	...	...	...
Heidenau-Großsedlitz		13.18	14.39	...	16.20	17.19		...	19.32		20.13	21.30	...	23.13	...	...	...
Heidenau Süd		13.23	14.43	❷	16.25	17.25		❶	19.37		20.19	21.35	❶	23.18	...	...	...
Heidenau 165 d. ⚠	an	13.26	14.47	Sa15.54	16.28	17.28		19.17	19.41		20.22	21.38	†22.28	23.21	...	...	...
	ab	13.28	14.49	15.55	16.30	17.31		19.19	19.44		20.24	21.39	22.30	23.22	...	...	...
Dresden-Zschachwitz		✕			16.34										...	...	...
Dresden-Niedersedlitz		Sa13.37	14.56	16.00	16.39	17.39		19.25	19.51		20.32	21.45	22.48	23.28	...	...	...
Dresden-Reick		13.43	15.02		16.46	17.47		19.32	19.57		20.39	21.52	22.53	23.36	...	...	...
Dresden-Strehlen		13.48	15.07		16.51	17.53		19.36	20.02		20.44	21.57	22.57	23.41	...	...	...
Dresden Hbf	an	Sa13.53	■15.12	Sa16.12	■16.56	17.58	†18.54	19.40	20.08	†20.16	†20.49	22.02	†23.02	†23.46	...	...	...

- ❶ nach und von Altenberg (Erzg)
- ❷ von Geising
- a hält nur ✕
- b hält nur Sa
- c hält ✕ auß Sa
- ■ ✕ außer Sa
- ● † u Sa
- * an Sa oG
- § 2. 3. Klasse

159k Dresden—Meißen Triebischtal

Alle Züge 3. Klasse

km	RBD Dresden	Zug Nr		901	1504★		472★	1606	311		1506		✕ 407	Dt 142 §	1682	1620		1686	315	Sa 1538	1638
	(Zuglauf)			Dresden—Cottbus	Dresden—Döbeln—Leipzig		Dresden—Riesa—Leipzig		Dresden—Berlin				Bad Schandau—Dresden-Neustadt	Dresden—Döbeln—Leipzig					Dresden—Berlin	Coswig—Roßwein	
0,0	**Dresden** Hbf	Gesamtverkehr 159 ab	...	3.30	3.50	...	4.50	...	5.12	...	6.12	...	✕7.28	bG 2. 3.	...	...	...	...	12.01	...	...
2,2	Dresden Mitte		...	3.37	3.57	...	4.56	...	5.19	...	6.19	...	7.34	...	...	...	...	...	12.08	...	...
3,9	**Dresden-Neust** 159 a. 160		...	3.46	4.06	...	5.06	...	5.41	...	6.26	...	✕7.39	8.46	...	...	...	...	12.19	...	...
6,6	Dresden-Pieschen ⚠		...		4.12	...	5.13	...	5.47	...	6.32	...	an		...	...	...	...		...	...
8,3	Dresden-Trachau		...		4.16	...	5.17	...	5.52	...	6.35	...			...	...	...	...		...	...
10,4	**Radebeul Ost** 159 e	an	...	3.55	4.20	...	5.21	...	5.56	...	6.40	...			...	...	...	...	12.29	...	...
		ab	...	3.56	4.24	...	5.23	...	6.03	...	6.46	...			...	...	...	...	12.32		...
12,0	Radebeul-Weintraube		...		4.28	...		...		...	6.50	...			...	...	...	...			...
14,0	Radebeul West 163. ⚠		...	4.02	4.36	...	5.30	...	6.08	...	6.55	...			...	...	...	...	12.38		...
16,0	Radebeul-Zitzschewig		...		4.40	...		...	an	...	6.59	...			...	...	...	...	an		...
17,9	**Coswig** (Bz Dresden) 159 f. 164. 164 e. 177 d	an	...	4.08	4.43	...	5.36	...	...	...	7.03	...			...	...	...	...	...		...
		ab	...	4.10	4.47	...	5.38	5.43	...	...	7.10	...			...	10.27	...	...	...	Sa13.12	⊡13.12
21,3	Neusörnewitz		...	...	4.54	...	...	5.49	...	...	7.16	...			...	10.33	...	...	...	13.19	13.19
26,8	**Meißen** ⚠	an	...	...	5.02	...	...	5.59	...	...	7.26	...	...	9.11	9.20	10.45	...	12.16	...	13.29	⊡13.29
28,6	**Meißen Triebischtal** 164 e. 164 k. 164 m	an	...	...	5.10	...	...	✕6.10	...	...	7.37	...			9.24	10.49	...	12 20	...	Sa13.37	...

(Fortsetzung)	Zug Nr	Sa 1652	1510	903	478★	✕ 1664	1512★	✕ 1666	1668	✕ 1670	E 281	1672	† 482	Dt 180		905	1674	1574
(Zuglauf)			Dresden—Döbeln—Leipzig	Dresden—Cottbus	Dresden—Riesa—Leipzig		Dresden—Döbeln—Leipzig				Dresden—Frankfurt (Oder)		Bad Schandau—Riesa—Leipzig	Dresden—Döbeln—Leipzig		Dresden—Senftenberg		
Dresden Hbf	Gesamtverkehr 159 ab	Sa12.56	13.10	14.12	15.18	...	15.47	✕16.24	■17.13	...	19.17	✕19.53	†20.37	bG 2. 3.	...	22.24	...	...
Dresden Mitte		13.01	13.16	14.18	15.25	...	15.54	16.31	17.18	...		✕19.58			...	22.30	...	...
Dresden-Neust 159 a. 160		13.07	13.24	14.29	15.35	...	16.03	16.40	17.23	...	19.31	20.06		20.41	...	22.37	...	...
Dresden-Pieschen ⚠		13.13	13.30	14.36	15.43	...	16.10	16.46	17.30	...		20.12			...	22.43	...	...
Dresden-Trachau		13.18	13.34	14.40	15.48	...	16.15	16.51	17.34	...		20.16			...	22.47	...	...
Radebeul Ost 159 e	an	13.22	13.38	14.45	15.53	...	16.19	16.55	17.38	...		20.20	a		...	22.51	...	...
	ab	13.24	13.41	14.47	16.05	...	16.26	16.58	17.39	...		20.21			...	22.52	...	...
Radebeul-Weintraube		13.28	13 45		16.10	...	16.31	17.02	17.43	...		20.25			...		...	...
Radebeul West 163. ⚠		13.34	13.51	14.55	16.17	...	16.38	17.08	17.48	...		20.30			...	22.59	...	...
Radebeul-Zitzschewig		13.38	13.55		16.22	...	16.43	17.13	17.53	...		20.34			...		...	...
Coswig (Bz Dresden) 159 f. 164. 164 e. 177 d	an	13.42	13.59	15.01	16.26	...	16.47	17.17	17.57	...	19.47	20.38	21.01		...	23.05	...	† u vB
	ab	13.43	14.02	15.03	16.30	✕16.35	16.51	17.30	17.58	✕19.11	19.48	20.39	†21.03		...	23.07	23.12	ab
Neusörnewitz		13.50	14.08	...	...	16.42	17.00	17.36	18.04	19.17	...	20.46	...		...	...	23.18	23.33
Meißen ⚠	an	Sa14.00	14.16	...	...	16.54	17.09	17 46	■18.14	✕19.27	...	20.56	...	21.06	...	...	23.28	23.36
Meißen Triebischtal 164 e. 164 k. 164 m	an	...	14.23	...		✕16.58	17.28	✕17.52	...	...	...	...	...		...	...	...	...

159k Meißen Triebischtal—Dresden

Alle Züge 3. Klasse

km	RBD Dresden	Zug Nr	1577	1605	900	✕ 1609	✕ 1611	1501	Dt 179		1503★	902	† 481	E 280	1619	465★	1683	Sa 422	1637
	(Zuglauf)				Senftenberg—Dresden			Döbeln—Dresden	Leipzig—Döbeln—Dresden		Leipzig—Döbeln—Dresden	Cottbus—Dresden	Leipzig—Riesa—Bad Schandau	Frankfurt (Oder)—Dresden		Leipzig—Riesa—Dresden		Dresden-N—Bad Schandau	
0,0	**Meißen Triebischtal** 164 e. 164 k. 164 m	ab	1.20	...	...	✕5.58	✕6.29	6.39	bG 2. 3.	...	8.21	...	...	...	9.38	...	11.04	...	12.37
1,8	**Meißen** ⚠		1.24	5.11	...	6.04	6.35	6.46	7.00	...	8.30	...	...	...	9.44	...	11.08	...	12.43
7,3	Neusörnewitz		an	5.20	...	6.13	6.46	6.54		...	8.39	...	...	...	9.53	...	an	...	12.52
10,7	**Coswig** (Bz Dresden) 159 f. 164. 164 e. 177 d	an		5.26	5.20	6.18	✕6.52	7.00		...	8.45	8.52	†9.08	9.45	9.59	10.11	...	...	12.58
		ab	† u nS	...	5.44	6.19	...	7.06		...	8.48	9.03	9.10	9.46	...	10.13	...		...
12,6	Radebeul-Zitzschewig		...	...	5.48	6.23	...			...					...		...		...
14,6	Radebeul West 163. ⚠		...	...	5.52	6.33	...	7.14		...	8.59	9.11			...	10.21	...		...
16,6	Radebeul-Weintraube		...	...	5.57	6.38	...			...					...		...		...
18,2	**Radebeul Ost** 159 e	an	...	...	6.00	6.43	...	7.20	a	...		9.16	a		...	10.26	...		...
		ab	...	...	6.02	6.45	...	7.21		...		9.20			...	10.30	...		...
20,3	Dresden-Trachau		...	...	6.06	6.49	...			...		9.25			...		...	ab	...
22,0	Dresden-Pieschen ⚠		...	...	6.10	6.53	...			...		9.30			...		...		...
24,7	**Dresden-Neust** 159 a. 160	Gesamtverkehr 159 an	...	...	6.16	6.59	...	7.31	7.47	...	9.12	9.37		10.02	...	10.40	...	Sa 13.03	...
26,4	Dresden Mitte	an	...	...	6.23	7.06	...	7.40		...	9.22	9.45			...	10 48	...	13.07	...
28,6	**Dresden** Hbf	an	...	...	6.29	✕7.13	...	7.47	7.35	...	9.29	9.53	†9.35	10.17	...	10.56	...	Sa 13.13	...

(Fortsetzung)	Zug Nr	1507	426	316	Sa 1563	1663	Dt 143 §	✕ 1665	✕ 364	479★	1669	✕ 1671	1511★	910	1673	310		1675
(Zuglauf)		Leipzig—Döbeln—Dresden	Dresden-N—Bad Schandau	Berlin—Dresden	Roßwein—Coswig		Leipzig—Döbeln—Dresden			Leipzig—Riesa—Dresden			Leipzig—Döbeln—Dresden	Cottbus—Dresden		Berlin—Dresden		
Meißen Triebischtal 164 e. 164 k. 164 m	ab	⊡13.59 Sa14.07	...	...	Sa15.54	...	bG 2. 3.	✕17.12	...	...	✕18.14	...	19.19	...	...	...	...	...
Meißen ⚠		14.19	...	...	16.01	■16.01	16.18	17.18	...	...	18.36	✕18.44	19.28	...	■21.16	...	...	●22.40
Neusörnewitz		14.28	...	...	16.10	16.10		17.27	...	...	18.46	18.53	19.37	...	21.25	...	...	22.49
Coswig (Bz Dresden) 159 f. 164. 164 e. 177 d	an	14.34	...	...	Sa16.16	■16.16		✕17.33	...	18.28	18.52	✕18.59	19.43	20.52	■21.31	...	...	●22.55
	ab	14.42		...		...		...	✕17.46	18.33	18.53	...	19.50	20.58	...	...		
Radebeul-Zitzschewig				...		...		...			18.57	...	19.55	21.02	...			
Radebeul West 163. ⚠		14.56		16.16		...		...			19.03	...	20.03	21.07	...	21.54		
Radebeul-Weintraube						...		...			19.07	...	20.08	21.11	...			
Radebeul Ost 159 e	an	15.01		16.22		...	a	...	a		19.11	...	20.12	21.15	...	22.00		
	ab	15.05		16.25		...		...			19.13	...	20.22	21.17	...	22.01		
Dresden-Trachau		15.11			...	...		...			19.17	...	20.27	21.21	...			
Dresden-Pieschen ⚠		15.19	ab		...	...		...			19.22	...	20.31	21.25	...			
Dresden-Neust 159 a. 160	Gesamtverkehr 159 an	15.25	■16.03	16.36	...	...	⊡17.06	...		18.50	19.28	...	20.37	21.31	...	22.11		
Dresden Mitte	an	[illegible]	[illegible]	[illegible]	...	...		...		[illegible]	[illegible]	...	[illegible]	[illegible]	...	22.19		
Dresden Hbf	an	15.45	■16.12	16.53	...	...	16.53	...	✕18.28	19.07	✕19.49	...	20.58	21.51	...	22.26		

- § verk Sa als D u oG
- ★ 2. u 3. Kl
- ■ ✕ auß Sa
- ⊡ täglauß Sa
- ● † u Sa
- a über Cossebaude

Approved For Release 2002/01/18 : CIA-RDP83-00415R008700070003-5

Approved For Release 2002/01/18 : CIA-RDP83-00415R008700070003-5

160 Dresden – Görlitz

km	RBD Dresden	Zug Nr / Klasse			E 234 2. 3.	821 3.	647 3.	X 653 3.	661 2. 3.	823 3.	D 105 2. 3.		E 240 2. 3.	691 3.	X 643 3.	Sa 927 3.		X 655 3.	673 2. 3.	645 o6 3.	829 3.	X 675 3.	657 3.
0,0	**Dresden** Hbf	Gesamt-verkehr 159	ab		...	...	3.03	...	...	5.30	6.44	9.35	...	...	...	...	...	...	14.52	...	⊡16.17	X17.37	...
2,2	Dresden Mitte		↓		...	...	3.10	...	...	5.37	6.50		...	...	...	...	...	...	14.59	...	16.24	17.44	...
3,9	**Dresden-Neustadt**		an		...	...	3.14	...	...	5.41	6.54	9.43	...	...	...	...	...	...	15.03	...	16.28	17.48	...
	Leipzig Hbf	164. 164 e	ab		...	...	*1.09*	...	...	...	...	*6.14*	...	...	...	*10.02*	...	...	*10.02*	...	10.21	*14.06*	...
	Dresden-Neustadt		an		...	...	*3.22*	...	...	...	...	*8.35*	...	...	...	*12.16*	...	...	*12.16*	...	15.25	*17.06*a	...
3,9	**Dresden-Neustadt**	Gesamt-verkehr 159 a	ab		...	...	3.27	...	...	5.48	7.04	9.49	...	...	...	Sa 13.34	...	...	15.09	...	16.42	17.57	...
25,8	**Arnsdorf** (b Dresden) 159 a. 165 a		an		...	...	4.14	...	...	6.43	8.01	10.24	...	...	...	14.26	...	...	15.59	...	17.36	18.44	...
			ab		...	...	4.23	...	...	6.45	8.03	10.26	...	...	...	14.29	...	...	16.02	...	17.39	18.47	...
33,6	Großharthau		↓		...	...	4.34	...	...	6.57	8.15		...	...	...	14.41	...	...	16.19	...	17.52	18.59	...
38,2	Weickersdorf (Sachs)		↓		...	...	4.40	...	...	7.04	8.22		...	...	...	14.49	...	...	16.25	...	18.00	19.05	...
41,1	**Bischofswerda** 159 d		an		...	...	4.46	...	...	7.09	8.28	10.43	...	...	...	14.57	...	...	16.31	...	18.06	19.11	...
	Bischofswerda	161	ab		...	...	4.56	...	...	...	8.36	10.54	D 165 o6	...	...	15.05	...	...	...	...	18.12	...	...
	Zittau		an		...	...	7.39	...	...	...	10.57	12.12		...	...	Sa 17.58	...	...	...	...	⊡20.36	...	...
41,1	**Bischofswerda** 159 d		ab		...	Zittau–Oebisfelde	...	...	X6.10	7.21	...	10.46		...	Zittau–Görlitz	...	...	X15.03	16.35	...	...	19.14	20.27
45,7	Demitz-Thumitz		↓		...		...	...	6.17	7.29	...			...		...	...	15.09	16.43	...	...	19.21	20.34
52,0	Seitschen		↓		...		...	...	6.28	7.39	...			...		...	...	15.18	16.53	...	...	19.43	20.43
60,1	**Bautzen** 160 b. 160 a. 160 d		an		...		...	...	6.40	7.51	...	11.06		...		...	...	15.30	17.05	...	...	X19.55	20.55
			ab		...		5.42	7.17	8.05	...	11.08		...	...	X13.35	...	...	...	17.14	18.36	...	...	21.00
66,6	Kubschütz		↓		...		5.54	7.29	8.18	...				...	13.47	...	...		17.27	18.48		...	21.12
71,5	Pommritz		↓		...		6.01	7.46	8.27	...			665	...	13.55	...	...	X 649	17.36	19.03	X 693	...	21.19
75,6	Breitendorf		↓		...		6.11	7.57	8.38	...			3.	...	14.06	...	...	3.	17.47	19.13	3.	...	21.29
81,8	**Löbau** (Sachs) 160 a. 160 d. 161 a		an		2.47		6.19	8.05	8.48	...	11.36		12.26	...	X14.14	...	...	...	17.57	19.21	...	...	21.37
			ab		2.49	4.56	6.27	8.10	9.12	...	11.38	●12.00	12.29	...	...	...	...	X16.35	18.03	...	...	...	22.16
88,4	Zoblitz		↓			5.04	6.35	8.18	9.21	...		12.09		...	...	...	...	16.43	18.12	...	...	...	22.24
92,0	Reichenbach (Oberlausitz)		↓		3.00	5.11	6.42	8.25	9.28	...		12.16	12.40	■12.58	...	...	...	16.50	18.19	...	X21.11	...	22.31
96,2	Gersdorf (b Görlitz)		↓			5.17	6.48	8.33	9.35	...		12.24		13.05	...	...	...	16.56	18.27	...	21.17	...	22.37
102,1	Schlauroth Hp		↓			5.25	6.56	8.40	9.43	...		12.32		13.15	...	...	...	17.04	18.35	...	21.25	...	22.45
106,0	**Görlitz** 160 e. 160 h. 177		an		3.14	5.30	7.01	X8.46	9.49	...	12.00	●12.38	12.54	■13.22	...	...	...	X17.09	18.41	...	X21.30	...	22.50

(Fortsetzung) **160 Dresden – Görlitz**

RBD Dresden	Zug Nr / Klasse			Ot 85 o6 2.3.		D 75 2. 3.		Fr	D 107 3.	677 3.	905 3.
Dresden Hbf	Gesamt-verkehr 159	ab		...	...	20.07	...	Fr	20.48	22.09	22.24
Dresden Mitte		↓		...	...		...			22.16	22.30
Dresden-Neustadt		an		...	...	20.15	...		20.56	22.20	22.34
Leipzig Hbf	164. 164 e	ab		*16.37*	...	*16.37*	...		...	*19.30*	
Dresden-Neustadt		an		*19.02*	...	*19.02*	...		...	*21.56*	
Dresden-Neustadt	Gesamt-verkehr 159 a	ab		20.18	...	20.28	...		21.01	22.39	↵
Arnsdorf (b Dresden) 159 a. 165 a		an		20.47	...		...	Aue–Dresden		23.22	...
		ab		20.48	...		...			23.29	...
Großharthau		↓			...		...			23.41	...
Weickersdorf (Sachs)		↓			...		...			23.47	...
Bischofswerda 159 d		an		21.02	...	21.13	...		21.50	23.53	...
Bischofswerda	161	ab		21.03	...	...	D 198 o6		22.04	...	...
Zittau		an		22.17	...		...		23.39	...	...
Bischofswerda 159 d		ab		...	...	21.14	...		21.54	23.56	...
Demitz-Thumitz		↓		...	...		...			0.03	...
Seitschen		↓		...	...		...			0.12	...
Bautzen 160 b. 160 a. 160 d		an		...	...	21.35	...		22.14	0.24	...
		ab		...	...	21.37	...		22.17	0.33	...
Kubschütz		↓		...	...		...			0.46	...
Pommritz		↓		...	...		...			0.54	...
Breitendorf		↓		...	...		...			1.05	...
Löbau (Sachs) 160 a. 160 d. 161 a		an		...	...	22.06	...		22.45	1.15	...
		ab		...	...	22.08	...		22.48	1.20	...
Zoblitz		↓		...	...		...			1.29	...
Reichenbach (Oberlausitz)		↓		...	...		...		23.00	1.36	...
Gersdorf (b Görlitz)		↓		...	...		...			1.44	...
Schlauroth Hp		↓		...	...		...			1.52	...
Görlitz 160 e. 160 h. 177		an		...	...	22.31	...	Fr	23.42	1.58	...

160 Görlitz – Dresden

km	RBD Dresden	Zug Nr / Klasse			Sa	D 104 3.	682 3.		X660 3.	642 o6 3.
0,0	**Görlitz** 160 e. 160 h. 177		ab		Sa	2.19	2.28	...	...	...
3,9	Schlauroth Hp		↓				2.35	...	...	...
9,8	Gersdorf (b Görlitz)		↓				2.45	...	...	...
14,0	Reichenbach (Oberlausitz)		↓				2.54	...	...	...
17,6	Zoblitz		↓				3.11	...	...	...
24,2	**Löbau** (Sachs) 160 a. 160 d. 161 a		an			2.42	3.20	...	...	...
			ab			2.52	3.30	...	...	5.02
30,4	Breitendorf		↓				3.40	...	...	5.10
34,5	Pommritz		↓				3.49	...	...	5.20
39,4	Kubschütz		↓				3.56	...	...	5.27
45,9	**Bautzen** 160 b. 160 a. 160 d		an			3.19	4.07	...	...	5.38
			ab			3.21	4.15	...	X5.03	...
54,0	Seitschen		↓				4.31	...	5.19	...
60,3	Demitz-Thumitz		↓				4.41	...	5.32	...
64,9	**Bischofswerda** 159 d		an			3.44	4.49	...	5.40	...
	Zittau	161	ab		D 194 o6	2.34	...	...	...	...
	Bischofswerda		an			3.54	...	...	...	...
64,9	**Bischofswerda** 159 d		ab			4.03	5.01	...	5.44	...
67,8	Weickersdorf (Sachs)		↓				5 06	...	5.50	...
72,4	Großharthau		↓				5.14	...	5 58	...
80,2	**Arnsdorf** (b Dresden) 159 a. 165 a	Gesamt-verkehr 159 a	an			4.17	5.23	...	6.07	...
			ab			4 22	5.25	...	6 10	...
102,1	**Dresden-Neustadt**		an			4.48	6.04	...	6.52	...
	Dresden-Neustadt	164. 164 e	ab			*5 06*	*6.18*	...	...	...
	Leipzig Hbf		an			*9.05*	*8.37*	...	...	...
102,1	**Dresden-Neustadt**	Gesamt-verkehr 159	ab			4.55	...	...	6.57	...
103,8	Dresden Mitte		an				...	...	7 01	...
106,0	**Dresden** Hbf		an		Sa	5.03	...	...	X7 07	...

(Fortsetzung) **160 Görlitz – Dresden**

km	RBD Dresden	Zug Nr / Klasse			D 70 2. 3.	D 80 ⊡b 2.3.	662 2. 3.	654 3.	690 3.	Sa 648 3.	E 241 2. 3.	648 3.		D 108 2. 3.	828 3.	666 3.	668 2. 3.	650 3.	830 3.	X 692 3.		E 297 2. 3.	658 3.
0,0	**Görlitz** 160 e. 160 h. 177		ab		5.58		6.28	10.55	■12.10	Sa 13.30	14.00	■14.18		14.45	...	◆	15.48	17.48	...	X20.30	...	23.08	23.16
3,9	Schlauroth Hp		↓			...	6.35	11.01	12.16	13.36		14.24			...	...	15.55	17.54	...	20.37	...		23.22
9,8	Gersdorf (b Görlitz)		↓			...	6.50	11.09	12.24	13.44		14.32			...	...	16.04	18.01	...	20.47	...		23.30
14,0	Reichenbach (Oberlausitz)		↓		6.13	...	6.59	11.17	■12.30	13.52	14.14	14.40			...	...	16.12	18.09	...	X20.55	...		23.37
17,6	Zoblitz		↓			...	7 05	11.22	an	13.58		14.46			...	...	16.18	18.28	...	an	...		23.42
24,2	**Löbau** (Sachs) 160 a. 160 d. 161 a		an		6.24	...	7.14	11.30	664	Sa 14.06	14.25	■14.54		15.07	...	...	16.27	18.36	...	...	...	23.31	23.50
			ab		6 26	...	7 24		X 12.31		14.27			15.09	...	...	16.33	18.42	...	...	...	23.33	0.16
30,4	Breitendorf		↓			...	7.33	...	12.41	...		...			...	...	16.43	18.51	...	...	...		0.25
34,5	Pommritz		↓			...	7.44		12.51			...			...	...	16.53	19.01	...	...	...		0.34
39,4	Kubschütz		↓			...	7.51	8 24	12.59			...			...	...	17.00	19.09	...	...	...		0.48
45,9	**Bautzen** 160 b. 160 a. 160 d		an		6.53	...	8 02	3.	13 09	...		...		15.35	...	...	17 11	19.20	...	...	...		0.58
			ab		6.55	...	8 10	...	13.23	...		...		15.37	...	■17.07	17.24	19.24	...	...	...		...
54,0	Seitschen		↓			...	8 26	...	13.39	...		...			...	17.21	17.40	19.38	...	...	...		...
60,3	Demitz-Thumitz		↓			...	8.36	...	13.49	...		...			...	17.30	17.51	19.46	...	...	...		...
64,9	**Bischofswerda** 159 d		an		7.19	...	8.44	...	X 13.57	...		...		15.59	...	■17.37	17.59	19.53	...	...	...		...
	Zittau	161	ab			6.04		6.57	...	...	...	D 168 o6		14.27	13.21	...	...	...	17.17				
	Bischofswerda		an			7.25		9.33	...	...	...			15.47	16.20	...	...	...	19.47				
64,9	**Bischofswerda** 159 d		ab		7.20	7.27	8 48	9.37	Sa 14.02	...	...	...		16.09	16.33	...	18.16	...	19.59	...	...	...	...
67,8	Weickersdorf (Sachs)		↓				8 54	9.42	14.08	...	...	...			16.40	...	18.23	...	20.04	...	...	...	...
72,4	Großharthau		↓				9.01	9.49	14.16	...	...	...			16.49	...	18.31	...	20.11	...	...	...	...
80,2	**Arnsdorf** (b Dresden) 159 a. 165 a	Gesamt-verkehr 159 a	an			7.40	9.10	9.58	14.25	...	...	...		16.24	16.59	...	18.40	...	20.20	...	...	...	...
			ab			7 41	9.15	10 00	14.28	...	...	...		16.26	17.04	...	18.46	...	20.26	...	...	...	...
102,1	**Dresden-Neustadt**		an		7.58	8.06	9.54	10.43	Sa 15.06	...	...	...		16.52	17.52	...	19.24	...	21.20	...	...	...	...
	Dresden-Neustadt	164. 164 e	ab		*8.15*		*14.20*		*15.36*	...	...	...		*18.15*		...	*20.41*	...	*22.30*	...	...	...	...
	Leipzig Hbf		an		*10.40*		*16.39*		*20.03*	...	...	...		*20.25*		...	*23.12*	...	*0.46*	...	...	...	...
102,1	**Dresden-Neustadt**	Gesamt-verkehr 159	ab		...	...	10 00	⊡10.51	...	...	...	...		17.00	18.02	...	19.32	...	21.26	...	...	...	...
103,8	Dresden Mitte		an		...	...	10.04	10.55	...	...	...	...			18.06	...	19.36	...	21.30	...	...	...	...
106,0	**Dresden** Hbf		an		...	...	10.11	⊡11.01	...	...	...	...		17.08	18.13	...	19.43	...	21.36	...	...	...	...

◆ nur für Zeitkarten-Inhaber
● ✝ u Sa
■ X außer Sa
⊡ täglich außer Sa
a Sa Anschluß nur in Dresden Hbf

Approved For Release 2002/01/18 : CIA-RDP83-00415R008700070003-5

Approved For Release 2002/01/18 : CIA-RDP83-00415R008700070003-5

160a Löbau (Sachs) — Großpostwitz — Bautzen

Alle Züge 3. Klasse

X 8623★	X 801		8621	807		X 811	791	† 813		km	Zug Nr RBD Dresden Zug Nr		782	X 800			806	X 810		† 812	8626	X 8624
X 2.51	X5.04	...	12.47	...	...	X16.52	...	†18.57	...	0,0	ab Löbau (Sachs) 160 160d 161a	an	...	X6.39	...	...	14 48	X18 27	...	†20.33	...	X21.33
X3.04	5.15	...	12.57	...	...	17.03	...	19 08	...	3,3	Großdehsa-Oelsa		...	6.32	...	...	14 41	18 20	...	20 26	...	21.23
X3.13	5.23	...	13.04	...	...	17.11	...	19 16	...	5,6	Kleindehsa		...	6 27	...	...	14.35	18.14	...	20.20	...	21 16
3.35	5.29	...	13.10	...	...	17 17	...	19 22	...	7,3	Halbau am Hochstein		...	6 22	...	...	14.29	18.08	...	20.14	X nur für Zeitkarteninhaber	21 10
|	5.36	...	13.16	...	...	17.24	...	19 29	...	9,7	Obercunewalde Hp		...	6 14	...	...	14.21	18 00	...	20 06		20.46
4.09	5.41	...	13.28	...	...	17 28	...	19 33	...	11,0	Obercunewalde		...	6.09	...	...	14 15	17.54	...	20.00		20.40ð
4.14	5.47	...	13.33	...	...	17 33	...	19 38	...	12,7	Mittelcunewalde		...	6.02	...	...	14 09	17 48	...	19 54		20 17
4.22	5.51	...	13.38	...	...	17.37	...	19.42	...	14,0	an Cunewalde	ab	...	5.56			14.02	17 41	...	19.47		20.10ð
4.42	5.58	...	...	14.25	...	17 45	...	19.53	...		ab Cunewalde	an	...	5 46			13 52	17 31		19.37		19.55
X4.48	6.02			14.29	...	17 49	...	19.57	...	15,4	Köblitz		...	5.42			13 48	17 28	...	19 33		19.50
4.52	6.06			14.32	...	17.52	...	20.01	...	16,1	Halbendorf (Sachs)		...	5 39			X13 45	17 25	...	19.30		19.46
4.57	6.10			14.36	...	17 56	...	20.05	...	17,4	Bederwitz		...	5.35			13 41	17 21	...	19.26		19 40
X 5.04	6.15			14 41	...	X18.01	19.18	20.10	...	19,4	an Großpostwitz	ab	5.15	X5.30			13 36	17 15	...	19.21	19 25	X19.33
...	6.17			14.43	...	...	19 20	20 12	...		ab Großpostwitz 160b (Ges-Verk 160b)	an	5 13	...			13 33	17 13	...	19.12	X19.07	...
...	6.24			14.50	...	...	19 27	20.19	...	22,9	Singwitz [160d		5 06	...			13 27	17 07	...	19.06	|	...
...	X6.33			14.59	...	...	19.37	†20 28	...	27,9	an Bautzen 160. 160c.	ab	4.54	...			13 15	X16 54	...	†18.54	X18.47	...

★ Zug kann von Unterwegsbahnhöfen bis zu 30 Min früher verkehren

ð Zug kann ab Cunewalde bis zu 15 Min und ab Obercunewalde bis zu 30 Min früher verkehren

◆ X nur für Zeitkarteninhaber

160b Bautzen — Wilthen

⊡ täglich außer Sa — Alle Züge 3 Klasse

782	784	806	788	X 810	790	8626 ◆		† 812	792	km	Zug Nr RBD Dresden Zug Nr		X 781	X 801	783	785	807	789		791	† 813	793
4.54	8.13	13.15	13.31	X16.54	17.22	†18 30	X18.47	†18 54	20 40	0,0	ab Bautzen 160. 160a. 160c	an	X6 20	X6 33	7 33	10.00	14 59	⊡ 15 55	Sa16 38	19.37	†20 28	22.47
5.06	8.25	13.27	13.43	17.07	17.34	|	{	19.06	20 51	5,0	Singwitz [160d		6 10	6 24	7 23	9 50	14 50	15 45	16 28	19 27	20.19	22 38
5.13	8.32	13.33	13.50	17.13	17.41	†18.50	X19.07	19.12	20.57	8,5	an Großpostwitz 160a	ab	6.02	6.17	7.16	9 43	14 43	15 38	16 21	19 20	20.12	22.31
5.15	8.35	13.36	13.52	X17.15	17.43	19 25		†19 21	20 59		ab Großpostwitz	an	6.00	X6 15	7 14	9 41	14 41	15 36	16 19	19 18	†20 10	22.29
5.20	8.40	...	13.57	...	17.48	|		...	21 04	10,3	Rodewitz		5.57	...	7 10	9 37	...	15 32	16 15	19.14	...	22 25
5.28	8.48	...	14.05	...	17.56	19 43		...	21 11	14,4	an Wilthen 161	ab	X5 50	...	7.03	9 30	...	⊡ 15 25	Sa16 08	19.07	...	22.18

160c Bautzen — Hoyerswerda

Alle Züge 3 Klasse

3122	3304	2712		Sa 3318	X 2714	2716	3320	X 2720	2718	km	Zug Nr RBD Dresden Zug Nr		2711	X 3301		8555	3303	2715	X 2713	8567	2717	2719	3319
...	6.46	8.35	...	Sa13.14	...	13.45	17.16	◆	18.38	0,0	ab Bautzen 160. 160a. 160b	an	6 28	X7 26	...	10 15	● 10 28	12 49	...	■16 30	17 55	..	19 15
...	6.55	8.43	...	13.23	...	13.53	17.25	...	18 46	2,5	Rattwitz [160d		6 21	7 19	...	10 06	10 21	12 42	...	16 21	17 48	...	19 08
...	7.00	8.47	...	13.27	...	13.57	17.29	...	18 50	3,7	Seidau		6 17	7 15	...	10 01	10 17	12 38	...	16 16	17 44	...	19 05
...	7.10	8.54	...	13.35	...	14.04	17.38	...	19 00	6,2	Kleinwelka		6.09	7 08	..	9 54	10 10	12 30	...	16 09	17 37	...	18 58
...	7.15	8.59	...	13.40	...	14.09	17.43	...	19.05	8,3	Cölln		6 04	6 58	...	9 47	10 04	12 25	...	16 00	17 28	...	18 47
...	7.18	9.03	...	13.43	...	14.13	17.47	...	19.08	10,0	an Radibor (Sachs) 160d	ab	5 59	6 53	...	9.41	9.59	12 20	...	15 53	17 23	...	18 42
..	7.21	9.05	...	Sa13.45	...	14.15	17 49	X18 00	19.12		ab Radibor	an	5 57	X6 48	..	9 35	● 9 57	12 16	...	■15 40	17 21	..	18.37
...	❶	9.10	...	❶	...	14.20	❶	18 05	19.17	11,7	Quoos		5 52	❶	...	9 29	❶	12 11	...	...	17 17	...	❶
...	...	9.19	...	...	...	14.30	...	18.14	19.26	14,8	Neschwitz (Sachs)		5 45	...	...	9 21	...	12 04	...	..	17 10	..	..
...	...	9.24	...	...	...	14.36	...	18 19	19.32	17,2	Zescha ǀ RBD Cottbus		5.39	...	...	...	...	11 57	...	...	17 04	an	...
5.45	...	9.31	...	...	...	14.45	...	X18.24	19.39	19,9	Königswartha		5.34	...	...	...	...	11 50	..	...	16 58	18 57	...
5.52	...	9.37	...	...	...	14.52	...	an	19 46	23,4	Commerau		5 26	...				11 42	...	...	16 49	18 51	...
5.58	...	9.43	...	...	...	14.58	...	...	19 52	26,1	Groß Särchen (Kr Hoyerswerda)		5 20	...				11 35	..	...	16 43	18 45	...
6.04	...	9.49	...	...	...	15.05	...	...	19 58	29,1	Hoske		5 14	...				11 28	an	...	16 37	18 39	...
6.11	...	9.55	...	...	X14.57	15.13	...	...	20.05	32,3	Wittichenau		5 08	...				11 21	X14 43	...	16 31	18 33	...
6.18	...	10.02	...	...	15.04	15.21	...	...	20.12	36,1	Dörgenhausen		5.00	...				11.13	14 37	...	16 23	18 25	..
6.25	...	10.07	...	...	X15.10	15.27	...	...	20.18	38,8	an Hoyerswerda 171r. 171s	ab	4.54	...				11 05	X14 30	...	16 17	18 18	...

◆ vorwiegend für Zeitkarteninhaber

❶ nach u von Löbau (Sachs)

● † u Sa

160d Löbau (Sachs) — Weißenberg (Sachs) — Bautzen

Alle Züge 3 Klasse

	X 3301		3303		X 3311		3319			km	Zug Nr RBD Dresden Zug Nr		X 3302		3304		X 3312		Sa 3318	8568	3320	
..	X 5.00	...	● 8.12	...	X13.03	...	16.50	...	...	0,0	ab Löbau (Sachs) 160. 160a. 161a	an	X7 00	...	9 39	...	X14 40	...	Sa16 07	...	20 21	...
..	5.09	...	8.21	...	13.12	...	16.59	...	...	4,2	Kittlitz (Sachs)		6 51	...	9 30	...	14 31	...	15 58	...	20 12	...
...	5.14	...	8.26	...	13.17	...	17 03	...	...	5,6	Oppeln		6 44	...	9 22	...	14 24	...	15 51	...	20 04	...
...	5.19	...	8.31	...	13.22	...	17.08	...	...	7,3	Kleinradmeritz		6 38	...	9.16	...	14 18	...	15 45	...	19 58	...
..	5.23	...	8.35	...	13.26	...	17.12	...	...	8,6	Glossen (b Löbau, Sachs)		6 33	...	9 11	...	14 14	...	15 40	...	19 53	...
...	5.29	...	8.40	...	13.32	...	17.17	...	...	11,2	Lautitz		6 26	...	9 04	...	14 06	...	15 33	...	19 46	...
...	5.35	...	8.45	...	13.37	...	17 22	...	...	13,3	Maltitz		6 20	...	8 58	...	14 01	...	15 27	...	19 40	...
...	5.39	...	8.49	...	X13.41	...	17 26	...	...	15,5	an Weißenberg (Sachs) 160n	ab	X6 15	...	8.53	...	X13 55	...	15 22	...	19 35	...
...	5.53	...	9.00	...	...	...	17.35	...	...		ab Weißenberg	an	...	...	8 24	...	...	...	14 46	...	18 57	...
...	6.00	...	9.07	...	..	...	17 42	...	...	18,4	Gröditz (Oberlausitz)		...	...	8 18	...	...	...	14 40	..	18 51	...
...	6.08	...	9.16	...		...	17.50	...	...	22,3	Baruth (Sachs)		...	...	8 08	...	...	...	14 30	●	18 41	...
...	6.16	...	9.25	...	8567	...	17.58	...	...	26,3	Guttau (Sachs)		...	...	7 59	...	...	...	14 21		18 32	...
...	6.24	...	9.33	...		...	18 06	..	...	30,2	Klix		...	...	7 50	...	...	...	14 13	an	18.24	...
...	6.33	...	9.42	...	● 15 14	...	18 21	...	...	34,1	Großdubrau		...	...	7 41	...	...	...	14 04	14.36	18 15	...
...	6.38	...	9.47	..	15.25	...	18 27	...	...	36,1	Luttowitz		...	...	7.34	...	...	...	13 57	14 31	18 02	...
...	6.43	...	9.51	...	15 34	...	18.32	...	...	38,0	Radibor (Sachs) Hp		...	...	7 28	...	...	...	13 51	14.25	17 56	...
...	6.48	...	9.57	...	15 40	...	18 37	...	...	40,5	an Radibor (Sachs)	ab	...	...	7 21	...	...	...	13 45	14 19	17 49	...
...	6.53	...	9.59	...	15 53	...	18 42	...	...		ab Radibor	an	...	...	7 18	...	...	...	13 43	..	17 47	...
...	6.58	...	10 04	...	16.00	...	18 47	...	...	42,2	Cölln (Gesamtverkehr 160a)		...	...	7 15	...	...	...	13 40	..	17 43	...
...	7.08	...	10 10	...	16 09	...	18 58	...	...	44,3	Kleinwelka		...	...	7 10	...	...	...	13 35	...	17 38	...
...	7.15	...	10.17	...	16 16	...	19 05	...	...	46,8	Seidau		...	...	7 00			...	13 27	...	17 29	...
...	7.19	...	10.21	...	16 21	...	19 08	...	...	48,0	Rattwitz [160b		...	...	6 55			...	13 23	...	17 25	...
...	X 7.26	...	● 10 28	...	● 16 30	...	19 15	...	...	50,5	an Bautzen 160 160a.	ab	...	...	6 46			...	Sa13.14	...	17 16	...

● † u Sa

160e Görlitz — Zittau und zurück

km	RBD Dresden Zug Nr Klasse	X 4101 3.	4103 3.	4105 oG 3.	4151 3	4107 3.	4109 3.	4111 oG 3	4153 3	4113 oG 3	E 241 2 3.	Sa 4117 3.	4115 3.	X 4119 3.	4155 3.	4121 oG 3	4123 oG 3	4125 3.	4127 3	4129 3.	4157 oG 3.	E 297 2 3.
0,0	Görlitz 160 160h 177 ab	...	...	..	6 20	...	7.53	...	13 15	..	14 00	...	...	...	⊡16 20	...	...	18 50	...	...	23 04	23 08
2,8	Görlitz-Weinhübel	...	...	...	6 25	...	7 58	...	13 20	...	(s 160. 161a) über Löbau	...	...	...	16 25	...	...	18 55	...	...	23 10	(s 160. 161a) über Löbau
6,0	Deutsch Ossig	...	...	...	6 31	..	8 04	...	13 26	...		...	...	...	16 31	...	...	19 01	...	...	23.16	
9,4	Hagenwerder ⊞ (Poln Staatsb) an	...	...	...	6.41	...	8.15	...	13 36	...		...	...	...	⊡16 41	...	...	19 12	...	...	23.27	
	Hagenwerder ab	...	...	...	...	...	8 40	...	...	...		...	...	...	...	...	...	19 15	...	...	...	
15,8	Krzewina Zgorzelecka an	...	...	...	...	...	8 54	...	...	...		...	...	...	...	...	...	19 29	...	...	...	
	Krzewina Zgorzelecka ab	...	5 57	...	...	...	8 57	...	...	...		Sa14 12	...	X16 06	...	...	...	19 32	...	...	...	
25,9	Hirschfelde ⊞ an	...	6 21	...	...	...	9 21	...	...	...		Sa14 36	...	16 30	...	...	...	19 56	...	...	...	
	Hirschfelde ab	X5 04	6 27	6.55	...	7 30	9 26	12 52	...	13 55		...	15 30	16 33	...	17 46	19 09	20.01	22 00	23.30	...	
31,0	Drausendorf	5 08	6 31	7 00	...	7 34	9 30	12 57	...	13 59		...	15 34	16 38	...	17 50	19 13	20 05	22.04	23 35	...	
33,0	Zittau 161 161d an	X5.16	6 39	7 08	...	7 42	9 38	13.05	...	14 07	15.14	..	15.42	X16 46	...	17 58	19 21	20.13	22.12	23.43	...	0.17

km	RBD Dresden Zug Nr Klasse	E 294 2. 3.	4100 3	4102 oG 3	4104 3	4106 3	15056 3	E 240 2 3	4108 oG 3	Sa 4110 3.	4112 oG 3.	4114 3	4156 3.	4118 3.	4120 3.	4122 oG 3.	4124 oG 3.	4126 3.	4128 3.	4158 oG 3.	15054 3.	
0,0	Zittau 161. 161d ab	2.00	4 50	5 37	6 00	7.16	8 45	11.40	12 29	Sa 13.13	13.32	14 21	...	■14.58	16 55	17 23	18 46	21 35	22 22	...	23.54	...
5,1	Drausendorf	(s 160. 161a) über Löbau	4 58	5 45	6.08	7 24	8 55	(s 160. 161a) über Löbau	12 37	13 21	13.40	14 29	...	15 06	17 03	17 31	18 54	21 43	22.30	...	0.04	...
7,1	Hirschfelde ⊞ (Poln Staatsb) an		5.02	5.49	6.12	7.27	9.00		12.41	13 25	13 44	14.33	...	■15.10	17.07	17.35	18.58	21.47	22.34	...	0 09	...
	Hirschfelde ab		5 24	...	...	7 43	...		...	13 30	...	...	...	X15.15	17 12	...	...	...	...	...	...	...
17,2	Krzewina Zgorzelecka an		5 47	...	...	8.07	...		..	Sa 13.54	..	...	...	X15.39	17.36	...	...	...	...	...	...	...
	Krzewina Zgorzelecka ab		8532	...	4152	8.10	...		4154	...	...	...	...	...	17 39	...	...	...	...	...	...	...
23,6	Hagenwerder ⊞ an		3.	...	3.	8.25	...		3.	...	...	...	...	...	17.53	...	...	...	...	...	...	...
	Hagenwerder ab		4 45	...	7.12	8 33	...		13.46	...	...	..	⊡ 16 51	...	17 56	...				23 40	...	...
27,0	Deutsch Ossig		X4 55	...	7 23	8 45	...		13 57	...	...	...	17 02	...	18 08	...				23.51	...	...
30,2	Görlitz-Weinhübel		[illegible]	...	[illegible]	[illegible]	...		[illegible]	...	...	...	[illegible]	...	[illegible]	...				23.57	...	...
33,0	Görlitz 160. 160h. 177 an	3.14	5.07	...	7.34	8.57	...	12.54	14.08	...	...	...	⊡ 17.13	...	18 20	...				0.03	...	...

[illegible] Sa
⊡ täglich auß Sa

Approved For Release 2002/01/18 : CIA-RDP83-00415R008700070003-5

Approved For Release 2002/01/18 : CIA-RDP83-00415R008700070003-5

■ X außer Sa ⊡ täglich außer Sa

160h Görlitz — Weißenberg (Sachs)

Alle Züge 3. Klasse

X8599	8601	3823oG	†8607	3805	8605	3825	3807	X3827	3809	km	Zug Nr RBD Dresden Zug Nr	X3822	3802	Sa8602	3824oG	8604	3826	†8608	3806	3828oG	8606
X4.05	X6.03	7.50	†9.06	X13.34	...	14.20	⊡17.48	X20.15	22.53	0,0	ab Görlitz 160. 160e. 177 ..an ↑	X5.40	7.34	Sa9.06	10.42	■13.04	15.42	†16.26	19.16	21.35	■0.20
4.21	6.19	8.07	9.30	13.51	...	14.37	18.04	20.31	23.10	6,6	↓ Ebersbach (b Görlitz)	5.24	7.18	8.51	10.27	12.46	15.26	16.08	19.00	21.20	0.02
4.30	6.28	8.15	9.39	14.00	...	14.45	18.13	20.39	23.19	9,7	Königshain-Liebstein	5.15	7.09	8.41	10.18	12.31	15.18	15.50	18.51	21.11	23.48
4.45	6.35	8.19	9.45	14.05	...	14.49	18.18	20.43	23.25	10,8	Nieder-Königshain	5.11	7.05	8.37	10.14	12.27	15.14	15.46	18.47	21.07	23.44
X4.54	X6.43	8.25	9.54	X14.14	..	14.55	18.27	X20.50	23.34	13,2	an Königshain-Hochstein ab	X5.04	6.58	Sa8.30	10.07	12.20	15.07	15.40	18.40	21.00	23.37
...	■7.10	8.28	10.30	Sa14.24	■14.34	oG	18.39	oG	23.44		ab Königshain-Hochstein an	oG	6.49	...	10.04	11.58	oG	14.48	X18.33	†20.57	23.12
...	X7.18	X8.34	X10.38	X14.33	14.43	...	X18.48	...	X23.53	15,3	↓ Königshain Wald ↑	...	X6.42	...	9.59	X11.50	...	X14.40	X18.26	20.52	23.05
...	7.31	8.44	10.51	14.43	15.03	...	18.58	...	0.02	17,2	Hilbersdorf (Kr Niesky)	...	6.32	...	9.50	11.41	...	14.32	18.16	20.43	22.56
...	7.45	8.48	11.05	14.49	15.23	...	19.03	...	0.07	18,2	Arnsdorf (Kr Niesky)	...	6.24	...	9.46	11.29	...	14.20	18.08	20.39	22.44
...	7.54	8.53	11.14	14.55	15.39	...	19.08	...	0.12	19,9	Döbschütz	...	6.17	...	9.41	11.14	...	14.06	18.01	20.34	22.27
...	8.10	9.03	11.30	15.06	15.58	...	19.19	...	0.24	23.8	↓ Buchholz (Kr Niesky)	...	6.07	...	9.31	11.00	...	13.52	17.51	20.24	22.13
...	■8.21	9.14	†11.41	Sa15.17	■16.09	...	⊡19.30	...	0.36	28,4	an Weißenberg (Sachs) 160 d ab	...	5.55	...	9.19	■10.44	...	†13.36	X17.39	†20.12	■21.52

161 Dresden — Varnsdorf / Oberoderwitz — Zittau

km	RBD Dresden Zug Nr / Klasse						821 3.		783 oG 3.	823 3.		D 165 bG 2.3.							827 3.		X5911 3.		
0,0	Dresden Hbf (Ges-V 159)	ab	...	...	...	...	3.03	...	...	6.44	...	9.35	...						...	...	...	...	...
2,2	Dresden Mitte	↓	...	...	...	...	3.10	...	...	6.50	...	|	...						...	...	...	...	...
3,9	Dresden-Neustadt	an	...	...	...	...	3.14	...	...	6.54	...	9.43	...						...	...	...	...	...
	Dresden-Neustadt (159a, Ges-Verk 160)	ab	...	...	...	...	3.27	...	...	7.04	...	9.49	D 105						Sa13.34	...	...	...	...
25,8	Arnsdorf (b Dresd) 159c. 165a	↓	...	...	...	...	4.23	...	...	8.03	...	10.26							14.29	...	...	...	...
33,6	Großharthau		...	...	...	...	4.34	...	...	8.15	...	|							14.41	...	...	...	...
38,2	Weickersdorf (Sachs)	↓	...	...	...	...	4.40	...	...	8.22	...	|	...						14.49	...	...	...	...
41,1	Bischofswerda 159 d	an	...	...	...	...	4.46	...	...	8.28	...	10.43	...						14.57	...	...	...	...
	Bischofswerda	ab	...	...	...	...	4.56	...	...	8.36	...	10.54	...	2565 3.	...	...	...		15.05	...	...	...	...
44,7	Schmölln (Oberlausitz)	↓	...	...	...	...	5.02	...	...	8.44	...	|	...		...	...	...	789 3.	15.13	...	...	...	...
46,7	Putzkau		...	...	...	...	5.09	...	...	8.51	...	|	...		...	...	...		15.21	...	...	...	...
50,5	Neukirch (Lausitz) West 165 e		...	...	...	...	5.20	...	6.39	9.03	...	|	...		...	...	...	14.48	15.43	...	...	...	...
54,5	Neukirch (Lausitz) Ost	↓	...	...	...	...	5.27	...	6.46	9.13	...	11.10	...		...	...	...	14.55	15.53	...	...	...	...
59,8	Wilthen	an	...	...	...	...	5.36	...	6.54	9.21	...	|	...		...	...	...	15.03	16.01	...	...	...	...
	Bautzen 160 b	an	...	...	...	...	*X6.20*	...	7.33	*10.00*	...		...		...	...	⊡15.55	Sa16.38	Sa*16.38*	...	...	...	...
59,8	Wilthen	ab	...	...	...	...	5.43	...	...	9.27	...	|	...			...	..	...	16.07	...	X18.03	...	...
63,0	Schirgiswalde-Kirschau	↓				...	5.50			9.34		11.22	...						16.16		18.19		
66,1	Sohland		8615 3.	X751 3.	2547 3.	...	5.58	2549 3.	8581 3.	9.41	2555 3.	|	...		755 3.	E 241 2.3.	X2569 3.	X765 3.	Sa16.25	3589 3.	18.47	757 3.	Sa2575 3.
70,3	Taubenheim (Spree)		...	①	...	...	6.07	...	①	9.49	...	|	...		①	...	...	...	X16.36a	...	X18.55	①	...
73,8	Neusalza-Spremberg	↓	...		...	...	6.16	...		9.57	...	|	...			...	...	...	16.44	...	an		...
79,8	Ebersbach (Sachs) 161 a	an	...	X4.59	...	...	6.25	...	...	10.06	...	11.42	...		13.40	...	...	...	16.54	...	...	17.57	...
	Ebersbach (Sachs)	ab	...	5.02	...	...	6.46	...	7.06	10.09	...	11.43	...		13.43	...	...	X15.49	16.58	...		18.03	...
83,3	Neugersdorf	↓	...	5.11	...	...	6.56	...	7.23	10.19	...	11.50	...		13.52		...	16.03	17.09	...	2575 3.	18.13	...
86,6	Eibau	an	...	5.17	...	...	7.01	...	7.30	10.25	...	|	...		13.58		...	16.09	X17.15	...		18.19	...
0,0	Eibau	ab	...	5.19	...	...	↓	7.10	7.50	↓	10.33	↓			14.10		X	16.11	↓	...	...	18.22	...
3,7	Leutersdorf	↓		5.27		...		7.18	7.59		10.41		8613 3.		14.18			16.18		...		18.30	
8,0	Seifhennersdorf	↓	0.21	X5.34	5.39	...		7.36	8.08		10.53			●13.26	14.25		14.42	X16.25		...	⊡18.17	18.37	Sa18.48
13,4	Varnsdorf (Řed Praha)	an		an		...			an				...		an			an		...		an	
	Varnsdorf (Řed Praha)	ab		X2545														2567					
15,9	Großschönau (Sachs)	↓	0.45	X4.50	6.07	X3575 3.		8.06	†3579 3.		11.15		11.51	13.53	X3585 3.		15.10	16.26		...	18.48	...	19.24
19,8	Hainewalde	↓	an	4.57	6.15			8.13			an		12.10	14.00			15.17	16.33		...	18.56	...	19.32
23,3	Mittelherwigsdorf (Sachs)	an	...	5.03	6.21	...	↓	8.19	...	↓		↓	12.18	14.06	...		15.23	16.39	↓	...	19.02	...	19.38
86,6	Eibau	ab		↓	↓	...	7.04	↓	...	10.27	Sa3583		↓	↓	...		↓	↓	X17.18	...	↓	...	↓
90,8	Oberoderwitz Oberdorf	↓	X3573			①	7.11		①	10.33	③ 3.				①				17.25	①		...	
93,2	Oberoderwitz (sa 161 a)	an	3.	oG		X6.01	7.15		†8.14	10.37	Sa11.26				X14.10	15.00		oG	17.29	18.09		...	
	Oberoderwitz	ab	X4.47	3. Kl		6.18	7.21		8.17	10.39	11.30				14.12	15.02		3. Kl	17.38	18.13		...	
95,1	Niederoderwitz	↓	4.51	↓	↓	6.24	7.25	↓	8.23	10.44	11.35		↓	↓	14.17		↓	↓	17.43	18.18	↓	...	↓
98,8	Mittelherwigsdorf (Sachs)	an	4.56			6.30	7.30		8.28	10.49	11.41				14.23				17.48	18.24		...	
	Mittelherwigsdorf (Sachs)	ab	4.57	5.04	6.22	6.31	7.31	8.20	8.29	10.50	11.49	|	12.25	14.07	14.36	|	15.26	16.40	17.51	18.25	19.05	...	19.39
104,8	Zittau 160 e. 161 d	an	X5.06	X5.12	6.31	X6.40	7.39	8.29	†8.38	10.57	Sa11.58	12.12	12.36	14.15	X14.45	15.14	15.34	16.52	X17.58	18.34	⊡19.13	...	Sa19.47

D 165: Plauen (Vogtl) — Dresden — Zittau

2565: Seifhennersdorf — Großschönau nur † u Sa

E 241: Görlitz — Löbau — Zittau

a Ankunft Sa 16.33
b Sa *18.05*
c Ankunft 19.08
⊡ täglich außer Sa
● † u Sa ■ X außer Sa
① von Löbau (Sachs)
② von Herrnhut
③ nach Löbau (Sachs)

(Fortsetzung) 161 Dresden — Zittau

RBD Dresden Zug Nr / Klasse		791 3.	829 3.	Dt 85 bG 2.3.	831 3.	793 3.	Fr: D 199 oG 3.	
Dresden Hbf (Ges-V 159)	ab	...	⊡16.17	...	...	...	Fr: 20.48	...
Dresden Mitte	↓	...	16.24	...	...	...	|	...
Dresden-Neustadt	an	...	16.28	...	...	...	20.56	...
Dresden-Neustadt (159a, Ges-Verk 160)	ab	...	16.42	20.18	...	...	21.01	D 107
Arnsdorf (b Dresd) 159c. 165a	↓	...	17.39	20.48	...	...	|	
Großharthau		...	17.52		...	...	|	
Weickersdorf (Sachs)	↓	...	18.00	|	...	...	|	...
Bischofswerda 159 d	an	...	18.06	21.02	...	...	21.50	...
Bischofswerda	ab	...	18.12	21.03	...	...	22.04	...
Schmölln (Oberlausitz)	↓	...	18.19		...	...	|	...
Putzkau		...	18.27		...	...	22.12	...
Neukirch (Lausitz) West 165 e		18.27	18.38		...	22.00	|	...
Neukirch (Lausitz) Ost	↓	18.35	18.45	21.18	...	22.07	22.22	...
Wilthen	an	18.43	18.54	21.25	...	22.15	22.28	...
Bautzen 160 b	an	19.37	*19.37*		...	22.47		...
Wilthen	ab	...	19.01	21.26	21.33	...	22.29	...
Schirgiswalde-Kirschau	↓		19.08		21.40		22.35	...
Sohland		8589 3.	19.16		21.46	2573 oG 3.	22.42	...
Taubenheim (Spree)			19.25		21.54		22.49	...
Neusalza-Spremberg	↓	...	19.33		22.02	...	22.55	...
Ebersbach (Sachs) 161 a	an	...	19.43	21.48	22.11	...	23.02	...
Ebersbach (Sachs)	ab	Sa19.01	19.47	21.49	22.13	...	23.03	...
Neugersdorf	↓	19.32c	19.57	21.56	22.23	...	23.10	...
Eibau	an	Sa19.39	⊡20.02	|	22.28	...	Fr: 23.15	...
Eibau	ab	20.10	↓	↓	↓	22.42	↓	
Leutersdorf	↓	20.28				22.50		3595 3.
Seifhennersdorf	↓	20.37				23.03		
Varnsdorf (Řed Praha)	an	an						...
Varnsdorf (Řed Praha)	ab	2577						...
Großschönau (Sachs)	↓	20.08				23.38		...
Hainewalde	↓	20.14				23.45		...
Mittelherwigsdorf (Sachs)	an	20.20	↓	↓	↓	23.51	↓	...
Eibau	ab	↓	⊡20.05		22.29	↓	Fr: 23.16	...
Oberoderwitz Oberdorf	↓		20.12		22.36		|	②
Oberoderwitz (sa 161 a)	an	oG	20.16		22.40		23.23	0.29
Oberoderwitz	ab	3. Kl	20.18		22.43		23.24	0.30
Niederoderwitz	↓		20.22		22.47		|	0.35
Mittelherwigsdorf (Sachs)	an	↓	20.27		22.52	↓	23.30	0.40
Mittelherwigsdorf (Sachs)	ab	20.21	20.28		[illegible]	23.52	[illegible]	[illegible]
Zittau 160 e. 161 d	an	20.29	[illegible]	22.17	23.04	0.01	[illegible]	0.50

D 199: Aue — Dresden — Zittau

161 Zittau — Dresden

km	RBD Dresden Zug Nr / Klasse		E 294 2.3.	Sa: D 194 oG 3.	X3574 3.	X2544 oG 3.	X820 3.	2552 3.	X3578 3.
0,0	Zittau 160 e. 161 d (sa 161 a)	ab	2.00	Sa: 2.34	X4.03	X4.12	...	5.22	X5.40
6,0	Mittelherwigsdorf (Sachs)	an	|	|	4.11	X4.20	...	5.31	5.50
	Mittelherwigsdorf (Sachs)	ab			4.12	↓	...	↓	5.51
9,7	Niederoderwitz	↓			4.22		...		6.01
11,6	Oberoderwitz	an	2.14		X4.26		...		6.05
	Oberoderwitz	ab	2.15		...		X5.00		X6.07
14,0	Oberoderwitz Oberdorf	↓					5.06		③
18,2	Eibau	an		Sa	2550	↓	X5.13	↓	...
0,0	Mittelherwigsdorf (Sachs)	ab		↓	3.	X4.21	↓	5.32	...
3,5	Hainewalde	↓			...	4.28		5.40	
7,4	Großschönau (Sachs)	↓			4.58	X4.35		6.06	X752 3.
9,9	Varnsdorf (Řed Praha)	an				an			
	Varnsdorf (Řed Praha)	ab				...			...
15,3	Seifhennersdorf	↓			5.21	...		6.34	X5.49
19,6	Leutersdorf	↓			an	...		6.43	6.00
23,3	Eibau	an		↓	...	...	↓	6.51	6.08
18,2	Eibau	ab		Sa:			X5.20	...	6.10
21,5	Neugersdorf	↓		3.00	X816 3.	782 3.	5.28	...	6.34
25,0	Ebersbach (Sachs) 161 a	an		3.05			5.35	...	6.40
	Ebersbach (Sachs)	ab	...	3.06	...	...	5.58	...	X6.47
31,0	Neusalza-Spremberg	↓	...	|	...	...	6.17	...	③
34,5	Taubenheim (Spree)		...	|	...	...	6.25	...	...
38,7	Sohland		...	|	...	...	6.35	...	...
41,8	Schirgiswalde-Kirschau	↓	...	3.25	...	...	6.42	...	...
45,0	Wilthen	an	...	|	...		X6.49	...	...
	Bautzen 160 b	ab	..	...	...	4.54	...	...	...
45,0	Wilthen	ab	...	|	...	5.49	...	...	...
50,3	Neukirch (Lausitz) Ost	↓	...	3.40	X5.06	6.02	...	...	...
54,3	Neukirch (Lausitz) West 165 e		...	|	5.18	6.09	...	...	...
58,1	Putzkau		...	|	5.24	an	...	...	...
60,1	Schmölln (Oberlausitz)	↓	...	|	5.29	...	...	...	...
63,7	Bischofswerda 159 d (Ges-Verk 160)	an	...	3.54	X5.34	...	...	...	...
	Bischofswerda	ab	...	4.03	..	...	...	...	...
66,6	Weickersdorf (Sachs)	↓	...	|	..	...	...	...	...
71,2	Großharthau		...	|	D 104 ..	...	...	...	...
79,0	Arnsdorf (b Dresd) 159c. 165a	↓	...	4.22	..	...	...	...	...
100,9	Dresden-Neustadt (159a)	an	...	4.48	..	...	...	...	...
	Dresden-Neustadt (Ges-V)	ab	...	4.55	...	...	...	...	...
102,6	Dresden Mitte	↓	...	[illegible]	...	...	...	...	...
104,8	Dresden Hbf	an	...	Sa 5.03	...	...	...	...	...

E 294: Zittau — Berlin — Oebisfelde

D 194: Zittau — Dresden — Aue

Approved For Release 2002/01/18 : CIA-RDP83-00415R008700070003-5

Approved For Release 2002/01/18 : CIA-RDP83-00415R008700070003-5

(Fortsetzung)

161 Zittau — Varnsdorf — Dresden

RBD Dresden	Zug Nr Klasse		Dt. 80 bØ 2.3.	824 3.	8612 3.	3582 3.	8582 3.	E 240 2.3.	2558 3.	3586 3.	X 2562 3.	828 3.	D 168 bØ 2.3.	756 3.	834 3.	2566 oØ 3.	3592 3.	2570 3.	830 3.	2570 3.	758 3.	832 3.	2576 oØ 3.	2572 oØ 3.	3594 3.	8614 3.
Zittau 160 e. 161 d	s a 161 a	ab	6.04	6.57	7.14	7.47	...	11.40	12.14	13.00	13.10	13.21	14.27	...	■15.26	15.47	16.57	⊠17.06	17.17	17.32	...	18.56	19.26	21.08	22.46	23.06
		an		7.05	7.26	7.57	...		12.23	13.10	13.19	13.29			15.25	15.55	17.07	⊠17.14		17.40	...	19.04	19.34	21.17	22.55	23.17
Mittelherwigsdorf (Sachs)		ab		7.06		7.58	...			13.11		13.30	Zittau-Oderwitz	...	15.26		17.09				...	19.06			22.56	
		an		7.15		8.08	...			13.22		13.40		...	15.33		17.20		17.30		...	19.16			23.06	
Niederoderwitz		ab		7.19		8.11	...	11.53		13.26		13.44		...	15.37		17.24		17.35		...	19.20			23.10	
Oberoderwitz		an		7.23		8.16	...	11.54		13.28		13.46		...	15.39		17.32		17.38		...	19.22			23.11	
		ab		7.32		④	...			④		13.54		...	15.44		④		17.46		...	19.30			⑤	
Oberoderwitz Oberdorf				7.44			...					14.05		...	■15.52				17.57		...	19.42				
Eibau		an																								
Mittelherwigsdorf (Sachs)		ab			7.35	2554	...		12.36	Sa	13.21			...		16.01	...	⊠17.15		17.50	...		a19.35	21.18	...	23.18
Hainewalde					7.45	3.	...		12.44	...	13.29			...		16.08		17.23		17.58	...		a19.42	21.26	...	23.26
Großschönau (Sachs)					7.55	8.16	...		●12.56	...	13.52			...		16.15	X 766	17.42		18.10	...		a19.49	21.38	...	23.48
					an		...			...				...		an	3.				...		an			
Varnsdorf (Red Praha)		an					...							...									8584		...	
		ab				8.44	9.01		●13.17	...	14.15			14.56			X16.50	⊠18.05		18.33	19.02		21.21	22.05	...	0.12
Seifhennersdorf						8.53	9.33		an	...	an			15.07			17.01	an		an	19.13		21.41	22.14	...	an
Leutersdorf						9.01	9.42			...				15.16			17.10				19.21		21.50	22.22	...	
Eibau		an																								
Eibau		ab		7.47		9.44	...	...	...	...	X	14.07		15.18	■15.54	...	17.20	...	17.59	Sa	19.23	19.44	22.03	...	...	...
Neugersdorf			6.27	7.57	...	9.53	...	...	...	...	...	14.17	14.52	15.26	16.02	...	17.28	...	18.12	...	19.31	19.58	d22.36	...	...	...
		an	6.32	8.03	...	10.00	...	...	...	...	...	14.23	14.57	15.31	16.08	...	X17.34	...	18.17	...	19.37	20.04	22.43	...	...	...
Ebersbach (Sachs) 161 a		ab	6.34	8.07	...	...	...	...	...	...	...	14.26	14.58	15.38	16.10	...	...	...	18.22	...	20.11	20.07	...	...	...	...
Neusalza-Spremberg				8.16	...	...	...	...	...	...	...	14.35		④	16.20	...	...	...	18.31	...	④	20.16	...	...	...	...
Taubenheim (Spree)				8.23	...	...	...	...	...	...	...	14.47		...	■16.26	...	...	...	18.38	...	...	20.23	...	...	...	...
Sohland				8.32	...	...	788	...	...	...	...	14.56		...	an	828	790	...	18.46	...	...	20.32	792	...	...	...
Schirgiswalde-Kirschau			6.54	8.39	...	...	3.	...	...	...	...	15.06		...	...	3.	3.	...	18.53	...	...	20.40	3.	...	...	...
Wilthen 160 b		an	6.59	8.45	...	...	...	...	...	...	...	15.12	15.21	...	...	...	...	...	18.59	...	...	20.46	...	...	...	...
Bautzen 160 b		ab	...	8.73	...	...	13.31	...	...	...	...	...		...	...	...	17.22	...	...	...	...	...	20.40	...	...	...
Wilthen 160 b		ab	7.01	8.54	...	...	14.08	...	...	...	...	...	15.22	...	...	15.34	17.59	...	19.05	...	...	...	21.28	...	...	...
Neukirch (Lausitz) Ost			7.11	9.10	...	...	14.20	...	...	...	...	...	15.32	...	...	15.50	18.11	...	19.19	...	...	...	21.39	...	...	...
Neukirch (Lausitz) West 165 e				9.18	...	...	14.26	...	...	...	...	...		...	...	15.59	18.17	...	19.29	...	...	...	21.45	...	...	...
Putzkau				9.24	...	...	an	...	...	...	...	...		...	...	16.07	an	...	19.36	...	...	...	an	...	...	...
Schmölln (Oberlausitz)				9.28	...	...	...	...	...	...	...	...		...	...	16.14	...	...	19.42	...	...	...	...	...	...	...
Bischofswerda 159 d	Ges-Verk 160	an	7.25	9.33	...	...	...	...	...	...	...	...	15.47	...	...	16.20	...	...	19.47	...	...	...	...	...	...	...
		ab	7.27	9.37	...	...	...	...	...	...	...	...	16.09	...	...	16.33	...	...	19.59	...	...	...	...	...	...	...
Weickersdorf (Sachs)				9.42	...	...	...	...	...	...	...	...		...	...	16.40	...	...	20.04	...	...	...	...	...	...	...
Großharthau				9.49	...	...	...	...	...	...	...	...		...	...	16.49	...	...	20.11	...	...	...	...	...	...	...
Arnsdorf (bDresd) 159 c. 165 a			7.41	10.00	...	...	...	...	...	...	...	...	16.26	D 108	...	17.04	...	...	20.26	...	...	...	...	...	...	...
		an	8.06	10.43	...	...	...	...	...	...	...	...	16.52		...	17.52	...	...	21.20	...	...	...	...	...	...	...
Dresden-Neustadt		ab	...	⊠10.51	...	...	...	...	...	...	...	...	17.00	...	...	18.02	...	...	21.26	...	...	...	...	...	...	...
Dresden Mitte	Ges-V 159	an	...	10.55	...	...	...	...	...	...	...	...		...	...	18.06	...	...	21.30	...	...	...	...	...	...	...
Dresden Hbf		an		⊠11.01	...	...	...	...	...	...	...	...	17.08	...	...	18.13	...	...	21.36	...	...	...	...	...	...	...

⊠ täglich außer Sa
■ X außer Sa
● † u Sa
a an Sa 5 Min später
d Ankunft 22.13
④ nach Löbau (Sachs)
⑤ nach Herrnhut

161a Löbau (Sachs) — Zittau

	X 3575 3.	† 3579 3.	Sa 3583 3.		X 3585 3.	E 241 3.	3589 3.	E 297 3.	3595 3.	km	Zug Nr RBD Dresden Zug Nr Klasse		E 294 2.3.	X 3578 3.	3582 3.		E 240 2.3.	Sa 3586 3.	3592 3.		3594 3.	
...	X5.10	†7.22	Sa10.35	...	X13.18	14.27	17.10	23.33	...	0,0	ab Löbau (Sachs) 160, 160a	G-V an	2.47	X6.59	9.06	...	12.26	Sa14.22	18.25	...	...	...
...	5.18	7.31	10.43	...	13.27	Zittau-Görlitz	17.19	Berlin-Oebisfelde	...	4,6	Großschweidnitz (160d/161b)			6.51	8.58	...	Zittau-Görlitz	14.15	18.17	...	...	...
...	5.25	7.39	10.50	...	13.34		17.27		...	7,1	Niedercunnersdorf			6.44	8.52	...		14.09	18.11	...	...	...
...	5.33	7.47	10.58	...	13.42		17.36		...	10,4	Obercunnersdorf			6.36	8.44	...		14.01	18.03	...	...	...
...	5.42	7.55	11.06	...	13.50	14.47	17.45	23.54	...				2.27	6.27	8.36	...	12.07	13.53	17.54	...	...	...
...	5.44	7.57	11.09	...	13.52	14.48	17.52	23.55	0.12	15,3	an/ab Herrnhut	an/ab	2.26	6.25	8.34	...	12.06	13.46	17.50	...	23.29	...
...	5.52	8.05	11.17	...	14.01		18.00		0.20	18,7	Ruppersdorf			6.16	8.25	...		13.37	17.41	...	23.20	...
...	6.01	8.14	11.26	...	14.10	15.00	18.09	Zittau	0.29	22,4	an/ab Oberoderwitz	Ges-Verk 161 an/ab	2.15	6.07	8.16	...	11.54	13.28	17.32	...	23.11	...
...	6.18	8.17	11.30	...	14.12	15.02	18.13		0.30	24,3	Niederoderwitz		2.14	6.05	8.11	...	11.53	13.26	17.24	...	23.10	...
...	6.24	8.23	11.35	...	14.17		18.18		0.35	28,0	Mittelherwigsdorf (Sachs)			6.01	8.08	...		13.22	17.20	...	23.06	...
...	6.31	8.29	11.49	...	14.36		18.25		0.41	34,0	an Zittau 160 e. 161 d	ab	2.00	5.51	7.58	...		13.11	17.09	...	22.56	...
...	X6.40	†8.38	Sa11.58	...	X14.45	15.14	18.34	0.17	0.50					X5.40	7.47	...	11.40	Sa13.00	16.57	...	22.46	...

① nach und von Seifhennersdorf ② nach und von Zittau
δ 8588 kann ab Dürrhennersdorf bis zu 10 Min früher verkehren

161b Löbau (Sachs) — Ebersbach (Sachs)

Alle Züge 3. Klasse

X 751	X 3575	8581	† 3579, 753		Sa 3583	755	X 3585	3589	757	X 759	km	Zug Nr RBD Dresden Zug Nr	X 3578	X 752	3582	754	Sa 3586	756	3592	758	X 760	8586
X4.23	X5.10	5.30	†7.22	8.22	Sa10.35	13.01	X13.18	17.10	17.20	X21.26	0,0	ab Löbau (Sachs) 160, 160a s a an	X6.59	X7.18	9.06	11.19	Sa14.22	16.09	18.25	20.42	X23.17	0.28
4.32	X5.17	5.42	†7.29	8.31	Sa10.42	13.11	13.25	17.17	17.29	21.35	4,6	Großschweidnitz (160d/161a)	X6.51	7.09	8.58	11.10	Sa14.15	16.00	18.17	20.33	23.08	0.18
4.45	an	5.54	an	8.45	an	13.25	an	17.42	17.42	21.49	8,6	Dürrhennersdorf	②	6.58	②	10.58	②	15.49	②	20.22	22.56	0.05
X4.59	②	6.08	②	8.59	②	13.40	②	④	17.57	X22.04	14,9	an Ebersbach (Sachs) 161 ab	...	X6.47	...	10.47	..	15.38	...	20.11	X22.46	23.40
①		①				①			①					①				①		①		δ

161d Zittau — Kurort Oybin / Kurort Jonsdorf und zurück (Schmalspurbahn)

km	RBD Dresden	Zug Nr Klasse		X 1 bØ 3.	301 2. 3.	X 5 2. 3.	X 305 oØ 3.	307 2. 3.	† 7 oØ 3.		† 319 oØ 3.	9 2. 3.	323 2. 3.	23 2. 3.	327 2. 3.	◆ 27 oØ 3.	329 2. 3.	29 oØ 3.	31 oØ 3.	331 oØ 3.	333 2. 3.	33 oØ 3.
0,0	Zittau 160 e. 161	ab	X	3.41	...	X 4.35	...	6.25	†7.44	...	...	9.43	11.50	12.41	...	16.25	16.54	...	●18.40	...	22.22	22.35
1,1	Zittau Hp			3.45	...	4.39	...	6.29		...	...	9.47	11.54	12.45	...	16.29	16.58	...	18.44	...	22.26	22.39
2,6	Zittau Süd			3.50	...	4.45	...	6.37		...	† 9.33	9.53	12.00	12.51		16.35	17.04	...	●18.50	...	22.32	22.45
4,3	Zittau Vorstadt			3.57	...	4.52	...	6.46	8.01	...	9.40	10.00	12.11	12.59	14.29	16.43	17.15	■ 17.27	18.59	20.30	22.40	22.52
5,6	Olbersdorf Niederdf.			4.01	...	4.57	...	6.51		...	9.45	10.05	12.16	13.04	14.34	16.48	17.20	17.32	19.04	20.35	22.45	22.57
7,3	Olbersdorf Oberdorf			4.07	...	5.13	...	6.57		...	9.51	10.11	12.22	13.10	14.40	● 16.54	17.26	17.38	19.10	20.41	22.51	23.03
8,9	Bertsdorf	an		4.14	...	5.20	...	7.04	8.16	...	9.58	10.18	12.29	13.17	14.47	17.01	17.33	17.45	19.17	20.48	22.58	23.10
0,0	Bertsdorf	ab			4.16		X5.23	7.09		...		9.59		12.34		14.48		17.38		20.49	23.03	
2,1	Kurort Jonsdorf Hst.				4.27		↓5.34	7.20		...		10.10		12.45		14.59		17.48		21.00	23.14	
3,8	Kurort Jonsdorf	an			4.35		X5.42	7.28		...		†10.18		12.53		15.07		17.56		21.08	23.22	
8,9	Bertsdorf	ab		4.15	...	5.21	...	...	8.17	...	...	...	10.19	...	13.23	...	17.02	...	17.46	19.18	...	23.11
9,9	Kurort Oybin Niederdorf			4.19	...	5.25	...	...		...	...	...	10.23	...	13.27	...	17.06	...	17.50	19.22	...	23.15
11,0	Teufelsmühle			X4.23	...	X5.30	...	...		...	...	...	X10.27	...	X13.31	...	X17.11	...	X17.55	X19.27	...	X23.20
12,2	Kurort Oybin	an	X	4.28	...	X 5.35	...	...	†8.28	...	...	...	10.32	...	13.36	...	● 17.16	...	■ 18.00	19.32	...	23.25

◆ X vorwiegend für Zeitkarten-Inhaber
■ X außer Sa
● † und Sa

km	RBD Dresden	Zug Nr Klasse		X 2 oØ 3.	302 2. 3.	X 306 oØ 3.	X 6 2. 3.	308 2. 3.	† 8 oØ 3.		† 320 oØ 3.	10 2. 3.	324 2. 3.	24 2. 3.	326 2. 3.	26 oØ 3.	28 oØ 3.	30 oØ 3.	330 2. 3.	32 oØ 3.	334 2. 3.	34 oØ 3.
0,0	Kurort Oybin	ab	X	4.46	...	...	X 6.08	...	†8.40	...	...	10.42	...	13.46	...	...	● 17.43	■ 18.09	...	19.45	...	23.36
1,2	Teufelsmühle			X4.50	...	...	X6.13	...	8.45	...	...	X10.46	...	X13.50	...	...	X17.48	X18.13	...	X19.50	...	23.41
2,3	Kurort Oybin Niederdorf			4.55	...	...	6.18	...	8.50	...	...	10.51	...	13.55	...	...	17.53	18.18	...	19.55	...	23.46
3,3	Bertsdorf	an	X	4.59	...	...	6.22	...	8.54	...	...	10.55	...	13.59	...	...	17.57	18.22	...	19.59	...	23.50
0,0	Kurort Jonsdorf	ab		...	4.49	X5.57		7.45		...	†10.28		13.07		15.20	...			18.17		21.20	23.32	
1,7	Kurort Jonsdorf Hst			...	4.56	↓6.04		7.52		...	10.35		13.14		15.27	...			18.24		21.27	23.39	
3,8	Bertsdorf	an		...	5.03	↓6.11		7.59		...	10.42		13.21		15.34	...			18.31		21.34	23.46	
3,3	Bertsdorf	ab		...	5.04	↓6.12	6.23	8.00	8.55	...	10.43	10.56	13.22	14.00	15.35		17.58	18.23	18.36	20.00	21.35	23.51
4,9	Olbersdorf Oberdorf			...	5.11	↓6.19	6.31	8.12	9.02	...	10.49	11.03	13.29	14.07	15.42	■17.03	18.05	18.30	18.43	20.07	21.42	23.56
6,6	Olbersdorf Niederdf.			...	5.16	↓6.25	6.37	8.18	9.08	...	10.55	11.09	13.35	14.13	15.48	17.09	18.11	18.36	18.49	20.13	21.48	0.04
7,9	Zittau Vorstadt			...	5.22	↓6.30	6.45	8.23	9.13	...	11.00	11.14	13.41	14.17	15.54	■17.13	18.16	■ 18.40	18.57	20.17	21.53	0.09
9,6	Zittau Süd			...	5.29	↓6.39	6.54	8.32	9.19	...	11.07	11.21	13.48	an	15.01	an	18.23		19.04	an	22.00	0.16
11,1	Zittau Hp.			...	5.36	↓6.46	7.01	8.39		...	11.14	11.28	13.55		15.08		18.30		19.11		22.07	0.23
12,2	Zittau 160 e. 161	an		...	5.40	X6.51	X 7.04	8.41	...	...	†11.18	11.32	13.59		15.12	...	● 18.34		19.15	...	22.11	0.27

Approved For Release 2002/01/18 : CIA-RDP83-00415R008700070003-5

Approved For Release 2002/01/18 : CIA-RDP83-00415R008700070003-5

163 Dresden–Elsterwerda–Berlin

km	Station		317 3.		D 11 1.2.3.	341 3.	311 3.		D 51 2.3.		D 59 2.3.	X 331 3.		X 343 3.	315 3.		D 147 1.2.3.	359 3.	FDt 55 bG 2.3.	2691 3.
	Praha Mas n. 165	ab	...	...	22.40	...	...	...	...	...	...	...	...	...	...	...	8.10	...	13.16	...
	Bad Schandau 165	ab	...	...	2.25	...	...	...	...	...	*4.29*	*5.46*	...	...	*9.33*	...	14.48	...	16.31	...
	RBD Dresden																			
0,0	**Dresden** Hbf (Ges-Verk 159)	ab	...	...	3.24	...	5.12	...	5.22	...	7.22	X 7.29	...	...	12.01	...	15.38	16.37	17.06	...
2,2	Dresden Mitte	↓	...	...	|	...	5.19	...	|	...	|		...	...	12.08	...	|		|	...
3,9	**Dresden-Neust** 159 a. 160 (Ges-Verk 159 f)	an	...	...	3.33	...	5.24	...	5.30	...	7.31		...	...	12.13	...	15.47		17.13	...
		ab	...	...	3.39	...	5.41	...	5.33	...	7.42	▲	...	...	12.19	...	15.51	▲	17.15	...
10,4	**Radebeul Ost** 159 e		...	...		...	6.03	...		...			...	...	12.32	...				...
14,0	Radebeul West 164. 164 e.		...	...		...	6.11	...		...			...	...	12.41	...				...
18,2	Neucoswig 159 f	↓	...	...		...	|	...		...		8.10	...	...	12.51	...		17.36		...
22,3	**Weinböhla** 159 f	an	...	...		...	6.23	...		...		8.18	...	...	12.59	...		17.44	◆	...
		ab	...	...		...	6.25	...		...		8.29	...	...	13.02	...		17.47		...
30,9	Böhla | *RBD Cottbus*	↓	...	...		...	6.36	...		...		8.42	...	...	13.18	...		18.02		...
38,4	**Großenhain** Berl Bf	an	...	...		...	6.45	...		...	8.32	8.50	...	...	13.27	...	16.28	18.11		...
		ab	...	...		4.30	6.47	...		...	8.34	8.53	...	X12.02	13.31	...	16.30	18.13		...
44,4	Zabeltitz		...	...		4.40	6.56	...		...		9.02	...	12.12	13.41	...		18.22		...
48,3	Frauenhain		...	...		4.47	7.03	...		...		9.09	...	12.19	13.49	...		18.29		...
53,0	Prösen-Wainsdorf	↓	...	...		4.55	7.10	...		...		9.17	...	12.27	13.57	...		18.37		von Riesa
57,0	**Elsterwerda** ★ 163 a	an	...	...	4.36	5.03	7.17	...		...	8.56	9.24	...	X12.35	14.04	...	16.51	18.44		23.05
		ab	3.20	...	4.42	...	7.33	...		...	8.59	X10.00	...	...	14.48	...	16.53	...		23.15
58,3	Biehla ⊖		3.26	...		...	7.40	...		...		nach Elsterwerda-Biehla	...	...	14.55	...		...		23.20
63,2	Hohenleipisch		3.37	...		...	7.58	...		...			...	...	15.07	...		...		23.31
70,9	Rückersdorf-Oppelhain	↓	3.48	...		...	8.08	...		...			...	...	15.20	...		...		23.42
76,8	**Doberlug-Kirchhain** 178	an	3.57	...		...	8.15	...		...	9.23		...	...	15.29	...	17.15	...		23.51
		ab	4.01	...		...	8.20	...		...	9.32		...	...	15.34	...	17.20	...		...
86,1	Brenitz-Sonnewalde		4.14	...		...	8.33	...		...			...	...	15.47	...		...		...
94,2	Walddrehna		4.26	...		...	8.44	...		...			...	...	15.58	...		...		...
98,6	Gehren (Kr Luckau)	↓	4.34	...		...	8.52	...		...			...	...	16.06	...		...		...
103,7	**Uckro** 163 b. 177 n	an	4.41	...		...	8.59	...		...		...	...	...	16.13	...		...		...
		ab	4.44	..		...	9.09	...		...		...	...	...	16.16	...		...		...
111,1	Drahnsdorf		4.55	..		...	9.21	...		...		...	...	...	16.27	...		...		...
117,9	Golßen (Niederlausitz)		5.06	..		...	9.32	...		...		...	...	...	16.38	...		...		...
123,7	Klasdorf		5.15	..		...	9.41	...		...		...	...	...	16.47	...		...		...
128,3	Baruth (Brandenburg)		5.24	..		...	9.50	...		...		...	...	...	17.02	...		...		...
137,6	Neuhof (Kr Teltow)		5.36	..		...	10.02	...		...		...	...	...	17.26	...		...		...
140,6	Wünsdorf (Kr Teltow) 105 a | *RBD Berlin*		5.41	..		...	10.09	...		...		...	...	...	17.32	...		...		...
146,9	Zossen 105 c. 105 d	↓	b 5.52	..		...	10.28	...		...					18.00	...		...		...
—	Rangsdorf 105 b. 105 c	an	|	..		...	|	...		...					|	...		...		...
—	Lichtenrade 100 h. 105 b	an	6.16	..		...	|	...		...					|	...		...		...
179,8	**Berlin** Anh Bf	an	6.45	..		...	11.44	...		...					19.04	...		...		...
—	**Berlin** Ostbf 110	an	...	...	7.03	...	...	...	8.53	...	12.00				...	...	19.53	...	20.00	...
—	**Berlin** Friedrichstr 110	an	...	...	7.38	...	...	...	...	...	...				...	...	20.23	...	20.09	...
—	**Berlin** Zool Garten 110	an	...	...	7.54	...	...	...	...	...	...				...	...	20.38	...	...	...

D 11: (București—) Praha—Bad Schandau—Dresden—Berlin—Warnemünde
D 147: Košice—Praha—Bad Schandau—Dresden—Berlin
FDt 55: Praha—Bad Schandau—Dresden—Berlin

b hält auch in Dabendorf (ab 5.56) für Zeitkarteninhaber aus Richtung Jüterbog

163 Berlin–Elsterwerda–Dresden

km	Station		2658 3.	338 3.	FDt 54 bG 2.3.		D 148 1.2.3.		X 360 3.	X 342 3.	316 3.		D 60 2.3.	D 52 2.3.	310 3.	344 3.	D 12 1.2.3.	318 3.		
	RBD Berlin																			
—	**Berlin** Zool Garten 110	ab	...	...	◆ 1)	...	6.00	...	...	...	...	...	...	...	...	...	...	...	...	...
—	**Berlin** Friedrichstr 110	ab	...	...	5.49	...	6.15	...	...	...	...	...	...	...	...	...	22.33	...	...	...
—	**Berlin** Ostbf 110	ab	...	...	5.58	...	6.43	...	...	...	...	...	15.40	18.06	...	...	23.03	...	...	...
0,0	**Berlin** Anh Bf	ab	..	...		...		...	...	...	9.59	...			15.16	...		22.56	...	...
—	Lichtenrade 100 h. 105 b		..	...		...		...	...	...	|	...			|	...		|	...	...
—	Rangsdorf 105 b. 105 c		..	...		...		...	...	...	|	...			|	...		c 23.32	...	...
32,9	Zossen 105 c. 105 d		..	...		...		...	...	...	11.07	...			16.20	...		23.44	...	...
39,2	Wünsdorf (Kr Teltow) 105 c		...	...		...		...	...	...	11.19	...			16.41	...		23.53	...	...
42,2	Neuhof (Kr Teltow) | *RBD Cottbus*		...	...		...		...	...	...	11.25	...			16.44	...		0.21	...	...
51,5	Baruth (Brandenburg)		...	...		...		...	...	...	11.39	...			17.01	...		0.33	...	...
56,1	Klasdorf		...	...		...		...	...	...	11.47	...			17.09	...		0.41	...	...
61,9	Golßen (Niederlausitz)		...	...		...		...	...	...	11.57	...			17.19	...		0.51	...	...
68,7	Drahnsdorf	↓	...	...		...		...	...	...	12.09	...			17.29	...		1.06	...	...
76,1	**Uckro** 163 b. 177 n	an	...	...		...		...	...	...	12.20	...			17.39	...		1.15	...	...
		ab	...	...		...		...	von Elsterwerda-Biehla	...	12.25	...			18.32	...		1.18	...	...
81,2	Gehren (Kr Luckau)		...	...		...		...		...	12.36	...			18.41	...		1.27	...	...
85,6	Walddrehna		...	...		...		...		...	12.47	...			18.50	...		1.35	...	...
93,7	Brenitz Sonnewalde	↓	...	...		...		...		...	13.00	...			19.01	...		1.46	...	...
103,0	**Doberlug-Kirchhain** 178	an	...	...		...	9.28	...		...	13.12	...	18.30		19.12	...		1.57	...	...
		ab	4.06	...		...	9.34	...		...	13.22	...	18.36		19.21	...		2.02	...	...
108,9	Rückersdorf-Oppelhain		4.16	...		...		...		...	13.33	...			19.30	...		2.11	...	...
116,6	Hohenleipisch		4.28	...		...		...		...	13.46	...			19.42	...		2.22	...	...
121,5	Biehla ⊖	↓	4.36	...		...		...		...	13.54	...			19.50	...		2.30	...	...
122,8	**Elsterwerda** ★ 163 a	an	4.40	..		...	9.54	...	X10.52	...	13.59	...	18.56		19.54	...	1.21	2.34	...	...
		ab	4.45	5.07		...	9.57	...	10.59	X11.19	14.45	...	18.59		20.35	23.35	1.27			
126,8	Prösen-Wainsdorf		nach	5.15		...		...	11.06	11.27	14.52	...			20.42	23.43				
131,5	Frauenhain		Riesa	5.24		...		...	11.15	11.35	15.01	...			20.51	23.51				
135,4	Zabeltitz	↓	...	5.32		...		...	11.22	11.42	15.08	...			20.58	23.58				
141,4	**Großenhain** Berl Bf | *RBD Dresden*	an	...	5.41		...	10.17	...	11.30	X11.51	15.16	...	19.19		21.06	0.05				
		ab	...	5.43		...	10.20	...	11.32	...	15.18	...	19.22		21.08	...				
148,9	Böhla	↓	...	6.03		...		...	11.41	...	15.31	...			21.28	...				
157,5	**Weinböhla** 159 h	an	...	6.16		...		...	11.50	...	15.43	...			21.40	...				
		ab	...	6.27		...		...	11.52	...	15.45	...			21.42	...				
161,6	Neucoswig 159 h		...	6.34		...		...	11.57	...	15.52	...			|	...				
165,8	Radebeul West 164. 164 e. (Ges-Verk 159 f)		...			...		...		...	16.16 a	...			21.54	...				
169,4	**Radebeul Ost** 159 e	↓	...			...		...		...	16.25	...			22.01	...				
175,9	**Dresden-Neust** 159 a. 160	an	...	▲	8.42	...	11.00	...	▲	...	16.36	...	20.03	21.10	22.11	...	2.24			
	(Ges-Verk 159)	ab	...		8.45	...	11.05	...		...	16.41	...	20.10	21.13	22.15	...	2.30			
177,6	Dresden Mitte	an	...	↓	|	...	|	...	↓	...	16.45	...	|	|	22.19	...	|			
179,8	**Dresden** Hbf	an	...	7.19	8.51	...	11.13	...	X12.33	...	16.53	...	20.19	21.22	22.26	...	2.39			
	Bad Schandau 165	an	...	9.15	9.24	...	12.02	...	*14.44*	...	*19.11*	...	†22.00	23.44	...	...	3.37			
	Praha Mas n. 165	an	...	...	12.30	...	20.40	...	...	...	...	...	...	...	...	...	7.57			

FDt 54: Berlin—Dresden—Bad Schandau—Praha
D 148: Berlin—Dresden—Bad Schandau—Praha—Košice
D 12: Warnemünde—Berlin—Dresden—Bad Schandau—Praha (—București)

★ Entfernung Bf Elsterwerda—Bf Elsterwerda-Biehla 1600 m
⊖ Entfernung Bf Biehla—Bf Elsterwerda-Biehla 100 m
◆ 1) nur mit Platzkarte benutzbar
◆ nur mit Zulassungskarte benutzbar
▲ ab Dresd-Friedr
a Ankunft 16.00
c hält auch in Dabendorf (ab 23.40)

❶ nach u von Doberlug-Kirchhain

163a Riesa–Elsterwerda-Biehla

Alle Züge 3. Klasse

2657	685	2661	2663	X 331	2673	319	X 2679	2675	2687	2691	km	Zug Nr *RBD Dresden* Zug Nr		678	2692	2658	2660	2664	X 360	2674	X 2678	320	2676	2688
3.07	...	...	6.22	von Dresden Hbf	11.33	...	...	14.27	18.25	22.20	0,0	ab **Riesa** 163 d. 163 e. 164.	an	...	2.20	5.31	...	7.25	nach Dresd Hbf	13.34	...	...	17.08	21.39
3.17	...	...	6.31		11.43	...	...	14.37	18.35	22.29	4,7	Zeithain 164 d.	↑	...	2.10	5.21	an	7.16		13.24	...	...	16.58	21.29
3.27	...	5.54	6.39		11.51	...	...	14.47	18.45	22.38	10,0	Wülknitz		...	2.02	5.13	5.44	7.08		13.15	...	...	16.49	21.20
3.32	...	5.59	6.44		11.56	...	...	14.52	18.51	22.43	12,9	Tiefenau		...	1.56	5.07	5.39	7.03		13.07	an	...	16.42	21.12
3.39	...	6.15	6.49		12.01	...	X14.25	15.04	18.58	22.50	15,9	Gröditz (b Riesa)		...	1.51	5.01	5.33	6.58		13.01	X14.13	...	16.37	21.06
3.45	...	6.20	an		12.06	...	14.30	15.10	19.03	22.55	18,5	Prösen West		...	1.46	4.55	5.26	—		12.55	14.08	...	16.30	21.00
3.49	...	6.24	...		12.10	...	14.34	15.14	19.07	22.59	20,2	Prösen		...	1.42	4.51	5.21	2662		12.50	14.03	...	16.26	20.55
3.55	...	6.30	...	X 9.24	12.16	...	[illegible]	15.20	19.13	23.05	23,[illegible]	an **Elsterwerda** 163		1.36	[illegible]	[illegible]	[illegible]	[illegible]	[illegible]	[illegible]	[illegible]	[illegible]	16.20	20.49
...	4.45	6.45	...	X10.[illegible]	[illegible]	[illegible]	[illegible]	[illegible]	[illegible]	[illegible]		ab | *RBD Cottbus*	an	1.31	...	4.40	...	7.10	X10.52	...	...	14.35	16.17	20.32
...	4.50	6.50	...	X10.05	...	14.17	...	15.45	19.33	❶	25,3	an **Elsterwerda-Biehla** 177 r	ab	1.26	...	❶	...	7.05	X10.47	...	...	14.30	16.12	20.27

Approved For Release 2002/01/18 : CIA-RDP83-00415R008700070003-5

Approved For Release 2002/01/18 : CIA-RDP83-00415R008700070003-5

163b Uckro–Dahme (Mark)

Alle Züge 3. Klasse

	300	302	304	306	308	km		301	303	305	307	
...	1.15	5.15	9.25	13.00	18.00	0,0	ab Uckro 163. 177 n ... an	0.40	4.30	8.30	12.10	16.00
...	1.32	5.32	9.42	13.17	18.17	6,9	Kemlitz	0.24	4.14	8.14	11.54	15.44
...	1.45	5.45	9.55	13.30	18.30	12,6	an Dahme (Mark) 180 n ... ab	0.10	4.00	8.00	11.40	15.30

163c Neuburxdorf–Mühlberg (Elbe)

Alle Züge 3. Klasse

...	7.46	...	11.59	...	15.22	■ 16.33	...	21.24		ab *Falkenberg (Elster)* 163 d an	5.47	...	11.26	...	16.04	19.00	...	...
4.54	...	...	10.29	...	15.01	15.01	18.06	...		ab *Riesa* 163 d ... an	...	8.40	12.50	...	16.17	...	22.17	...
8950	8952		8954		8956	8958	8960	8962	km	Zug Nr *RBD Dresden* Zug Nr	8949	8951	8953		8955	8957	8959	
5.50	8.15	...	12.25	...	● 16.00	■ 17.00	19.10	22.00	0,0	ab Neuburxdorf ... an	5.15	7.45	10.48	...	15.21	18.24	21.24	
X5.56	X8.21	...	X12.31	...	X16.06	X17.06	X19.16	X22.06	2,3	Langenrieth	X5.09	X7.39	X10.42	...	X15.15	X18.18	X21.18	
6.07	8.32	...	12.42	...	16.17	17.17	19.27	22.17	5,0	Brottewitz	5.01	7.31	10.34	...	15.07	18.10	21.10	
6.11	8.36	...	12.46	...	16.21	17.21	19.31	22.21	5,8	Mühlberg-Weinberge	4.55	7.25	10.28	...	15.01	18.04	21.04	
6.15	8.40	...	12.50	...	● 16.25	■ 17.25	19.35	22.25	7,5	an Mühlberg (Elbe) ... ab	4.50	7.20	10.23	...	14.56	17.59	20.59	

● † u Sa
■ X außer Sa

163d (Dresden/Chemnitz–) Riesa–Falkenberg–Berlin

											km												
...	...	...	*3.30*	**8.00**	...	...	...	*15.18*	...	...		ab *Dresden Hbf* } 164 ... an	...	*10.56*	**12.30**	...	...	*19.07*	...	...	**22.08**	...	...
...	...	...	*3.46*	**8.15**	...	...	...	*15.35*	...	...		ab *Dresden-Neust* ... an	...	*10.40*	**12.16**	...	...	*18.50*	...	...	**21.56**	...	...
...	...	...	*4.46*	**8.50**	...	*12.52*	...	*17.00*	...	...		ab *Priestewitz* ... an	...	*9.46*	|	*15.19*	...	*18.03*	...	...	|	*22.59*	...
...	...	...	*5.20*	**9.12**	...	*13.25*	...	*17.29*	...	...		an *Riesa* ... ab	...	*9.14*	**11.25**	*14.35*	...	*17.31*	...	...	**21.05**	*22.27*	...
...	...	...	**5.14**	*7.39*	...	...	...	X *13.43*	**17.07**	...		ab *Chemnitz Hbf* } 163 e ... an	...	...	**11.20**	X *16.54*	...	*19.40*	...	...	**22.40**	...	...
...	...	...	**6.32**	*10.23*	...	...	...	X *16.54*	**18.22**	...		an *Riesa* ... ab	...	...	**9.53**	X *14.00*	...	*16.30*	...	...	**21.10**	...	...
281 3.	283 3.		D 69 2.3.	287 3.	Sa 289 oG 3.	293 3.	295 oG 3.	297 3.	D 73 2.3.		km	Zug Nr *RBD Dresden* Zug Nr / Klasse		282 3.	D 72 2.3.	286 3.	288 oG 3.	290 3.	294 oG 3.	296 3.	D 74 2.3.	298 3.	
...	4.54	...	**6.42**	10.29	...	15.01	...	18.06	**18.33**	...	0,0	ab Riesa 163a. 164. 164d. △ ... an	...	8.40	**9.43**	12.50	Sa	16.19	■	...	**21.00**	22.17	...
...	5.04	...	|	10.39	Sa	15.11	■	18.15	|	...	3,5	Röderau	...	8.31	| Berlin–	12.41		16.10		...	| Berlin–	22.09	...
...	5.16	...	|	10.50		15.23		18.27	Y	...	8,7	Jacobsthal	...	8.19	Y	12.30	an	15.58	an	...	|	21.56	...
...	5.30	...	|	11.07	13.56	15.37	17.07	18.41	|	...	18,8	Neuburxdorf 163c	...	8.06	|	12.18	13.44	15.45	16.54	...	|	21.44	...
...	5.36	...	|	11.14	14.03	15.51	17.14	18.48	|	...	22,8	Saxdorf	...	7.58	|	12.10	13.37	15.34	16.47	...	|	21.36	...
...	5.47	...	**7.22**	11.26	14.17	16.04	17.28	19.00	**19.13**	...	32,2	an Falkenberg (Elster) 177 n. 177 r. ab	...	7.46	**9.03**	11.59	13.23	15.22	16.33	...	**20.18**	21.24	...
3.23	6.00	...	**7.27**	11.50	...	16.46	...	19.40	**19.15**	...		ab 178 *RBD Halle* an	...	7.12	**9.00**	11.36	...	14.59	...	17.33	**20.16**	21.16	...
3.39	6.18	...	| Chemnitz–	12.06	...	17.19	...	20.05	| Berlin	...	43,3	Herzberg (Elster) West	...	6.58	| Chemnitz	11.21	...	14.43	...	17.17	| Chemnitz	21.03	...
3.56	6.45	...	|	12.23	...	17.36	...	20.22	| Chemnitz–	...	56,1	Holzdorf (Elster)	...	6.40	|	11.03	...	14.23	...	16.58	|	20.45	...
4.07	6.56	...	|	12.35	...	17.47	...	20.32	|	...	64,4	Linda (Elster)	...	6.28	|	10.52	...	14.10	...	16.46	|	20.35	...
4.14	7.03	...	|	12.42	...	17.55	...	20.40	|	...	68,6	Zellendorf	...	6.21	|	10.44	...	14.01	...	16.39	|	20.19	...
4.22	7.12	...	|	12.50	...	18.03	...	20.47	|	...	73,5	Oehna	...	6.14	|	10.37	...	13.52	...	16.31	|	20.12	...
4.32	7.22	...	**8.13**	13.00	...	18.13	...	20.57	**20.26**	...	81,5	an Jüterbog 105 d. 106 ... ab	...	6.03	**8.15**	10.20	...	13.40	...	16.21	**19.25**	20.01	...
3503		E 273		807		837		859				Zug Nr *RBD Berlin* Zug Nr		3500		862				836		808	
4.48	...	**7.53**	**8.22**	13.23	...	18.30	...	21.25	**20.27**	...	81,5	ab Jüterbog 105 d. 106 ... an	...	1.34	**8.07**	10.07	...	X13.11	...	15.46	**19.15**	19.32	...
5.09	...	**8.07**	Berlin	13.44	...	18.57	...	21.47	|	...	94,5	an Luckenwalde (s a 180) ... ab	...	1.12	|	9.45	...	12.51	...	15.24	|	19.10	...
6.13	...	|		15.13	...	20.54	...	22.54	|	...	135,1	an Berlin-Lichterfde Ost 103 ... ab	...	0.00	|	7.57	...	12.34	...	14.08	|	18.03	...
6.35	...	**9.10**		15.31	...	21.12	...	23.11	**21.47**	...	144,3	an Berlin Anh Bf ... ab	...	23.46	**6.47**	7.44	...	X11.19	...	13.54	|	17.49	...
...	...	...	**10.37**	...	...	...	...	...	...	...		an Berlin Ostbf ... ab	...	...		...	...	...	...	...	**17.03**	...	...
...	...	...	**11.10**	...	...	...	...	...	...	...		an Berlin Friedrichstr ... ab				...	...	...	...	...	**16.29**	...	...
...	...	...	**11.25**	...	...	...	...	...	...	...		an Berlin Zool Garten ... ab				...	...	...	...	...	**16.14**	...	...

■ X außer Sa

163e Chemnitz–Döbeln–Riesa (–Berlin) und zurück

km	RBD Dresden Zug Nr / Klasse	3409 oG 3.	X 3461 oG 3.	3411 3.	D 69 2.3.	3411 3.	X 3413 3.	3415 3.	† 3425 3.	3465 oG 3.	3443 oG 3.	3417 3.	X 3421 3.	3419 bG 3.	D 73 2.3.	3449 3.	3423 3.	3451 oG 3.	3469 3.	3427 3.	
0,0	Chemnitz Hbf ... ab	...	X 4.20	5.01	**5.14**	...	X 6.51	7.39	†11.23	■ 12.54	...	● 12.54	X13.43	■ 16.20	**17.07**	...	17.18	...	20.01	22.43	...
6,1	Chemnitz Kinderwaldstätte	...	4.29	5.13	|	...	7.03	7.51	11.35	13.05	...	13.05	13.56	16.32	|	...	17.30	...	20.10	22.55	...
8,8	Oberlichtenau	...	4.33	5.18	|	→ 5.32	7.09	7.58	11.40	13.10	...	13.10	14.03	16.37	Y	...	17.37	...	20.15	23.01	...
11,9	Ottendorf (b Mittweida)	...	4.38	an		5.37	7.14	8.03	11.46	13.15	...	13.15	14.08	16.43	|	...	17.42	...	20.20	23.06	...
15,8	Altmittweida	...	4.43	...	|	5.44	7.21	8.10	11.52	13.20	...	13.20	14.15	16.49	|	...	17.49	...	20.26	23.13	...
17,9	Mittweida 163f ... an	...	X 4.46	...	**5.35**	5.48	X 7.25	8.14	†11.56	■ 13.24	...	13.24	14.19	16.53	**17.26**	...	17.53	...	20.30	23.17	...
	Mittweida ... ab	...	...	...	**5.36**	6.02	...	8.17	...	...	...	13.42	14.29	16.56	**17.27**	...	17.59	■ 19.46	...	23.20	...
20,5	Erlau (Sachs)	...	...	...	| Chemnitz–Berlin	6.08	...	8.23	...	...	...	13.48	14.35	17.02	| Chemnitz–Berlin	...	18.05	19.52	...	23.26	...
24,3	Schweikershain	...	...	...	|	6.14	...	8.30	...	...	...	13.54	14.41	17.08	|	...	18.12	19.58	...	23.32	...
30,9	Waldheim 170b ... an	...	...	...	**5.51**	6.22	...	8.38	...	...	...	14.02	14.49	17.16	**17.41**	...	18.20	20.06	...	23.40	...
	Waldheim ... ab	4.13	...	...	**5.52**	6.27	...	8.51	...	...	12.00	14.04	14.53	17.19	**17.43**	...	18.24	20.08	...	23.43	...
34,2	Steina	4.18	...	...	|	6.34	...	8.57	...	...	12.05	14.10	14.59	17.25	|	...	18.38	20.14	...	23.49	...
37,0	Limmritz (Sachs)	4.23	...	...	|	6.45	...	9.02	...	...	12.10	14.15	15.05	17.30	|	...	18.45	20.19	...	23.54	...
40,5	Döbeln Hbf 164e. (s a 164 n. 184 p) ... an	4.28	...	...	**6.03**	6.50	...	9.07	...	...	12.16	● 14.20	15.10	■ 17.35	**17.53**	...	18.50	■ 20.24	...	23.59	...
	Döbeln Hbf ... ab	4.40	...	...	**6.05**	7.17	...	9.30	...	...	12.51	...	16.10	...	**17.55**	18.09	...	20.42	...	...	...
41,4	Döbeln Nord	4.44	...	...	|	7.21	...	9.34	...	...	12.54	...	16.14	...	|	18.12	...	20.46	...	...	...
47,1	Zschaitz	4.52	...	...	|	7.30	...	9.43	...	...	13.02	...	16.23	...	|	18.21	...	20.54	...	...	...
50,7	Ostrau	4.58	...	...	|	7.36	...	9.50	...	...	13.08	...	16.29	...	|	18.28	...	21.00	...	...	...
56,4	Stauchitz	5.06	...	...	|	7.44	...	9.57	...	...	13.15	...	16.38	...	|	18.36	...	21.08	...	...	...
60,2	Seerhausen	5.12	...	...	|	7.51	...	❶ 10.14	...	...	13.21	...	16.45	...	|	18.42	...	21.21	...	...	...
66,0	Riesa 163 d. 164. 164 d. △ an	5.20	...	...	**6.32**	8.01	...	❶ 10.23	...	...	13.28	...	X16.54	...	**18.22**	18.51	...	21.28	...	...	...
	Riesa 163 d ... ab	...	...	...	**6.42**	...	...	*10.29*	...	...	*15.01*	...	*18.06*	...	**18.33**	...	...	...	...	...	...
	Falkenberg (Elster) 163 d ... an	...	...	...	**7.22**	...	...	*11.26*	...	...	*16.04*	...	*19.00*	...	**19.13**	...	...	...	...	...	...
	Berlin Anh Bf 163 d ... an	...	...	...	**10.37** Ostbf	...	...	*15.31*	...	...	*21.12*	...	*23.11*	...	**21.47**	...	...	...	...	...	...

km	RBD Dresden Zug Nr / Klasse	X 3406 3.	3408 3.	3412 3.	3414 oG 3.	D 72 2.3.	3464 oG 3.	3426 3	X 3430 oG 3.	X 3466 3. ★	3418 3.	3444 oG 3.		3448 oG 3.	3422 3.	3424 3.	D 74 2.3.	3452 oG 3.				
	Berlin Anh Bf 163 d ... ab	...	...	...	...	**6.47**	...	...	...	...	*7.44*	...		....	X *11.19*	...	Ostbf **17.03**	*17.49*	...	...	...	...
	Falkenberg (Elster) 163 d ... ab	...	...	...	...	**9.03**	...	...	...	...	*11.59*	...		...	*15.22*	...	**20.18**	*21.24*	...	...	...	...
	Riesa 163 d ... an	...	...	...	...	**9.43**	...	...	...	...	*12.50*	...		...	*16.17*	...	**21.00**	*22.17*	...	...	...	...
0,0	Riesa 163 d. 164. 164 d △ ab	...	...	6.13	8.24	**9.53**	...	...	...	...	X14.00	†14.30	X14.30	...	16.30	18.28	**21.10**	22.29				
5,8	Seerhausen	...	...	6.30	8.32	| Chemnitz	...	...	...	...	14.10	14.38	14.41	...	16.47	18.44	| Chemnitz	22.37				
9,6	Stauchitz	...	...	6.37	8.38	| Berlin–	...	...	...	...	14.18	14.43	14.49	...	16.55	18.52	| Berlin–	22.43				
15,3	Ostrau	...	...	6.47	8.45	|	...	...	...	...	14.29	14.51	14.59	...	17.06	19.02	|	22.50				
18,9	Zschaitz	...	...	6.56	8.52	|	...	...	...	...	14.37	14.57	15.06	...	17.15	19.10	|	22.57				
24,6	Döbeln Nord (s a 164 n. 184 p)	...	...	7.05	9.00	|	...	...	...	...	14.47	15.04	15.15	...	17.26	19.20	|	23.04				
25,5	Döbeln Hbf 164 e. ... an	...	...	7.08	9.03	**10.20**	...	...	...	...	X14.50	†15.08	X15.18	...	17.29	19.23	**21.38**	23.07				
	Döbeln Hbf ... ab	X3.41	5.02	7.20	9.31	**10.23**	...	...	X12.36	...	15.12	←	...	■ 16.49	17.59	19.35	**21.40**	23.09		...	...	...
29,0	Limmritz (Sachs)	3.48	5.09	7.27	9.37	|	...	...	12.43	...	15.19		...	16.57	18.08	19.42	|	23.14	3470	...	...	...
31,8	Steina	3.56	5.17	7.35	9.45	|	...	...	12.49	...	15.28		...	17.03	18.18	19.51	|	23.19	3.	...	...	...
35,1	Waldheim 170 b ... an	4.03	5.24	7.42	9.52	**10.37**	...	...	12.54	...	15.35		...	17.09	18.27	19.58	**21.55**	23.24	...	...	...	...
	Waldheim ... ab	4.31	5.29	7.47	...	**10.39**	...	...	12.56	...	15.39		...	17.13	18.32	20.09	**21.56**	...	...	...	...	...
41,7	Schweikershain	4.42	5.47	7.58	...	|	...	...	13.07	...	15.52		...	17.36	18.45	20.21	|	...	...	...	...	...
45,5	Erlau (Sachs)	4.50	5.54	8.06	...	|	...	...	13.15	...	16.00		...	17.43	18.53	20.29	|	...	...	...	...	...
48,1	Mittweida 163f ... an	4.55	5.59	8.11	...	**10.56**	...	...	X13.20	...	16.05		...	■ 17.48	18.58	20.34	**22.15**	...	...	...	...	...
	Mittweida ... ab	5.01	6.04	8.15	...	**10.57**	■ 12.08	● 12.08	...	X14.40	16.11		...	...	19.02	20.42	**22.16**	...	22.40	...	...	...
50,2	Altmittweida	5.07	6.10	8.21	...	|	12.12	12.13	...	14.45	16.17		...	...	19.07	20.47	|	...	22.45	...	...	...
54,1	Ottendorf (b Mittweida)	5.16	6.20	8.30	...	|	12.18	12.22	...	14.55	16.26		...	...	19.16	20.57	|	...	22.51	...	...	...
57,2	Oberlichtenau	5.29	6.28	8.39	...	|	12.24	12.30	...	15.03	16.39		...	...	19.25	21.05	|	...	23.02	...	...	...
59,9	Chemnitz Kinderwaldstätte	5.35	6.34	8.45	...	|	12.29	12.35	...	15.08	16.44		...	...	19.30	21.10	|	...	23.06	...	...	...
66,0	Chemnitz Hbf ... an	X5.45	6.44	8.55	...	**11.20**	■ 12.38	● 12.45	...	X15.19	16.54		...	...	19.40	21.20	**22.40**	...	23.16	...	...	...

❶ 3415 kann von Seerhausen bis Riesa bis zu 12 Min früher verkehren
■ X außer Sa
● † u Sa ★ an Sa oG

163f Mittweida–Mittweida Industriebf

Alle Züge 3. Klasse

	X 3481	X 3485	X 3489	km	Zug Nr *RBD Dresden* Zug Nr	X 3482	X 3486	X 3490	
...	X 5.05	X13.32	X21.35	0,0	ab Mittweida 163 e ... an	X 5.54	X14.26	X22.26	...
...	[illegible]	[illegible]	[illegible]	[illegible]	[illegible]	5.48	14.20	22.20	...
...	X 5.20	X13.47	X21.50	4,0	an Mittweida Industriebf ... ab	X 5.38	X14.10	X22.10	...

Approved For Release 2002/01/18 : CIA-RDP83-00415R008700070003-5

Approved For Release 2002/01/18 : CIA-RDP83-00415R008700070003-5

164 Dresden—Riesa—Leipzig

km	RBD Dresden / Zug Nr / Klasse		3506 3.	901 3.	3532 3.	1504 2. 3.	472 2. 3.	D 198 2. 3.	472 2. 3.	3534 3.	1508/08 3.	D 184 2. 3.	Dt 142* bG 2. 3.	3536 3.	3512 3.	1510 3.	903 3.	D 84 2. 3.	3538 3.	3516 3.	478 2. 3.	1512 2. 3.	D 106 2. 3.
	Praha Mas n (165)	ab	...	22.40	...	...	...		...	...	...		...	...	...		...	...	...	...	...	8.10	... 13.16
	Bad Schandau (165)	ab	...	2.25	...	...	...	4.29	...	...		5.46	...	...	...	17.29	...	...	...	...	...	14.48	15.56 16.31
0,0	**Dresden** Hbf (Gesamtverkehr 159)	ab	...	3.30	...	3.50	4.50	**6.05**	...	...	6.12	**8.00**	...	...	...	13.10	14.12	**14.06**	...	...	15.18	15.47	**18.03**
2,2	Dresden Mitte		...	3.37	...	3.57	4.56	|	...	...	6.19	|	...	...	...	13.16	14.18	|	...	...	15.25	15.54	|
3,9	**Dresden-Neustadt**	an	...	3.41	...	4.01	5.01	**6.14**	...	...	6.23	**8.09**	...	...	...	13.20	14.22	**14.15**	...	...	15.30	15.58	**18.11**
	Görlitz (160)	ab	...	...	...	...	Sa 2.19	2.28	...	...	...	**5.58**	...	...	...		6.28	...	...	...	Sa 10.55	...	**14.45**
	Dresden-Neustadt (160)	an	...	...	...	...	Sa 4.48	6.04	...	...	...	**7.58**	...	...	...		9.54	...	...	...	Sa 15.06	...	**16.52**
3,9	**Dresden-Neustadt** (Gesamtverkehr 159k)	ab	...	3.46	...	4.06	5.06	**6.18**	...	...	6.26	**8.15**	**8.46**	...	...	13.24	14.29	**14.20**	...	...	15.35	16.03	**18.15**
10,4	**Radebeul Ost** 159e		...	3.56	...	4.24	5.23		...	...	6.46			...	...	13.41	14.47		...	...	16.05	16.26	
14,0	Radebeul West 163. ♠		...	4.02	...	4.36	5.30		...	...	6.55	(Dresden—)		...	...	13.51	14.55	(Dresden—)	...	...	16.17	16.38	
17,9	**Coswig** (Bz Dresd) 164e		...	4.10	...	4.47	5.38		...	...	7.10			...	...	14.02	15.03		...	...	16.30	16.51	
24,1	Niederau		...	4.21	...		5.49		...	...			(über)	...	...		15.13		...	...	16.41		
35,1	**Priestewitz**	an	...	4.36	...		6.04		...	...		**8.48**		...	...		15.29	**14.54**	...	...	16.57		
	Großenhain Cottb Bf (177d)	an	...	4.50	...	...	7.02	...	...	...	...	10.01	...	...	...	...	15.39	15.10	...	...	18.32	...	...
	Cottbus (177d)	an	...	7.32	...	...		...	...	...	...	15.21	...	...	...	...	18.32	←	...	...	20.47	...	...
35,1	**Priestewitz**	ab	...	...	4.46	(über Döbeln (s 164e))	6.06		...	7.00	(über Döbeln (s 164e))	**8.50** (Halle—Wittenberge—Rostock)	(Döbeln (s 164e))	12.52	...	(über Döbeln (s 164e))	...	**14.56** (Halle—Wittenberge—Schwerin)	15.33	...	17.00	(über Döbeln (s 164e))	
42,4	Weißig (b Großenhain)		...	...	4.58		6.16		...	7.12				13.04	...		...		15.45	...	17.11		
47,6	Glaubitz (b Riesa)		...	...	5.08		6.29		...	7.22				13.13	...		...		15.59	...	17.18		
53,9	**Riesa** 163a. 163d. 163e. 164d. ♠	an	...	...	5.20		6.40	**7.09**	...	7.34		**9.12**		13.25	...		...	**15.17**	16.11	...	17.29		**19.05**
		ab	4.28	...	...		6.54	**7.12**	...	† 3508 2. 3.		**9.15**		...	14.32		...	**15.20**	3514 3.	17.15	17.56		**19.07**
61,9	Bornitz (b Oschatz)		4.40	...	...		7.06	|	...			|		...	14.44		...	|		17.27	18.08		|
67,0	**Oschatz** 164c. 164f		4.50	...	...		7.21	**7.37**	...			**9.33**		...	14.53		...	**15.37**		17.42	18.21		**19.24**
76,6	Dahlen (Sachs)		5.05	...	...		7.35	|	...	† 9.50				...	15.06		...		...	17.56	18.35		
84,0	Dornreichenbach		5.16	...	...		7.44 →		7.59	10.00				...	15.17		...		...	18.08	18.46		
87,2	Kühren		5.23	...	...		an	|	8.05	10.06				...	15.24		...		...	18.16	18.52		
94,1	**Wurzen** 164a. 164b	an	5.32	...	...		...	**8.03**	8.14	10.14		**10.00**		...	15.33		...	**16.03**	...	18.25	19.01		**19.50**
	| RBD Halle (Gesamtverkehr 176)	ab	5.35	...	...		...	**8.04**	8.17	10.18 ←		**10.02**		...	...		...	**16.08**	16.22	18.28	19.04		**19.53**
102,1	Machern (Sachs)		5.55	...	...	↓	...		8.37	10.41	↓			...	...	↓	...		16.49	18.48	19.24	↓	
108,4	**Borsdorf** (Sachs) 164e		6.10	...	...	8.57	...		8.50	10.54	12.18		↓	...	...	18.01	...		17.09	19.02	19.38	21.25	
120,0	**Leipzig** Hbf	an	6.34	...	...	9.18	...	**8.37**	9.05	† 11.14	12.38	**10.40**	**11.20**	...	...	18.21	...	**16.39**	17.29	19.27	20.03	21.46	**20.25**
	Leipzig Hbf (184)	ab	6.56	7.55	...	✕ 9.42	8.53	**8.50**	✕ 9.42	...	13.03	**10.52**	12.17	...	...	19.20	...	**16.48**	17.36	✕ 19.33	✕ 20.56	22.06	✕ 20.56
	Halle (Saale) (184)	an	7.31	8.53	...	✕ 10.38	9.35	□	✕ 10.38	...	13.44	**11.26**	13.20	...	...	20.04	...	**17.23**	18.33	✕ 20.37	✕ 21.35	23.05	✕ 21.36
	Magdeburg Hbf 183. 184	an	9.10	12.36	...	...	12.36	11.03	...	...	16.48	**13.12**	...	...	...	22.33	...	**19.01**	22.33	...	...	...	...
	Leipzig Hbf (180)	ab	6.55	...	...	...	...	**10.10**	9.32	...	13.15	...	12.29	...	...	18.36	...	**17.30**	18.36	...	...	...	**20.35**
	Erfurt (180)	an	11.43	...	...	...	...	**12.24**	13.47	...	17.00	...	16.05	...	...	22.32	...	**19.58**	22.32	...	...	...	**23.00**

(Fortsetzung) 164 Dresden—Riesa—Leipzig

RBD Dresden / Zug Nr / Klasse		8993 3.	E 281 3.	Dt 180 bG 2. 3.	† 482 3.	3524 3.	Dt 102▲ bG 2. 3.	905 3.
Praha Mas n (165)	ab	...		...		...		
Bad Schandau (165)	ab	...	† 17.54	...	† 19.12	...	20.44	
Dresden Hbf (Gesamtverkehr 159)	ab	...	**19.17**	...	† 20.37	...	**22.18**	22.24
Dresden Mitte		...	|	...		...	|	22.30
Dresden-Neustadt	an	...	**19.26**	...		...	**22.26**	22.34
Görlitz (160)	ab	...	15.48		...	...	17.48	
Dresden-Neustadt (160)	an	...	19.24		...	...	21.20	
Dresden-Neustadt (Gesamtverkehr 159k)	ab	...	**19.31**	**20.41**	ǒ	...	**22.30**	22.37
Radebeul Ost 159e		...	|			...		22.52
Radebeul West 163. ♠					↓	...		22.59
Coswig (Bz Dresd) 164e		18.06	**19.48**		21.03	...		23.07
Niederau		18.29		(über)	(Bad)	...		23.16
Priestewitz	an	18.57			21.21	...	**23.02**	23.29
Großenhain Cottb Bf (177d)	an	19.21	**20.16**	...	...	...	...	23.40
Cottbus (177d)	an	...	**21.42**	...	...	...	...	Ⓢ
Priestewitz	ab	20.50	(Dresden—Frankfurt (Oder))	(Döbeln (s 164e))	21.28 (Schandau—Leipzig)	...	**23.03**	23.43
Weißig (b Großenhain)		21.02			|	...		23.54
Glaubitz (b Riesa)		21.18			|	...		0.03
Riesa 163a. 163d. 163e. 164d. ♠	an	21.30			21.49	...	**23.25**	0.15
	ab	3540 3.			21.52	22.34	**23.28**	3542 3.
Bornitz (b Riesa)					|	22.48		
Oschatz 164c. 164f					22.09	23.03	**23.45**	
Dahlen (Sachs)		...			22.21	23.20		...
Dornreichenbach		...				an		...
Kühren		...						...
Wurzen 164a. 164b	an	...			22.39	...	**0.11**	...
| RBD Halle (Gesamtverkehr 176)	ab	...			22.42	...	**0.13**	...
Machern (Sachs)		...				...		...
Borsdorf (Sachs) 164e		...	...	↓	23.09	...		...
Leipzig Hbf	an	...	...	23.12	† 23.24	...	**0.46**	...
Leipzig Hbf (184)	ab	...	...	**23.41**	23.36	...	4.32	...
Halle (Saale) (184)	an	...	...	□	0.17	...	5.30	...
Magdeburg Hbf 183. 184	an	...	...	**2.32**	...	...	9.21	...
Leipzig Hbf (180)	ab	...	...	...	...	...	3.09	...
Erfurt (180)	an	...	...	...	...	...	✕ 6.53 7.08	...

164 Leipzig—Riesa—Dresden

km	RBD Halle / Zug Nr / Klasse		Dt 101§ bG 2. 3.	3531 3.	900 3.	Dt 179 bG 2. 3.	3501 3.	3503 3.	1503 2. 3.
	Erfurt (180)	ab	19.18	...	...	...	...	...	...
	Leipzig Hbf (180)	an	✕ 23.08 † 23.18	...	...	...	...	...	...
	Magdeburg Hbf 183. 184	ab	20.30	...	...	23.30	...	...	...
	Halle (Saale) (184)	ab	23.18	...	...	□	...	n§ 3.28	...
	Leipzig Hbf (184)	an	0.21	...	...	2.22	...	n§ 4.15	...
0,0	**Leipzig** Hbf (Gesamtverkehr 176)	ab	**1.09**	...	...	**4.44**	...	4.52	5.01
11,6	**Borsdorf** (Sachs) 164e		|	...	...		...	5.14	5.22
17,9	Machern (Sachs)		|	...	...		...	5.29	
25,9	**Wurzen** 164a. 164b	an	**1.43**	...	...		...	5.53	
	| RBD Dresden	ab	**1.45**	...	(Senftenberg—Dresden)	(über Döbeln (s 164e))	...	5.56	(über Döbeln (s 164e))
32,8	Kühren			...			...	6.04	
36,0	Dornreichenbach			...			...	6.10	
43,4	Dahlen (Sachs)			...			4.28	6.21	
53,0	**Oschatz** 164c. 164f		**2.15**	...			4.51	6.35	
58,1	Bornitz (b Oschatz)		|	...			5.02	6.42	
66,1	**Riesa** 163a. 163d. 163e. 164d. ♠	an	**2.29**	...			5.16	6.53	
		ab	**2.31**	4.00			6.15	...	
72,4	Glaubitz (b Riesa)			4.12			6.27	...	
77,6	Weißig (b Großenhain)			4.21			6.35	...	
84,9	**Priestewitz**	an		4.33			6.47	...	
	Cottbus (177d)	ab	...	...		...		...	...
	Großenhain Cottb Bf (177d)	ab	...	...	4.30	...	3533	...	...
84,9	**Priestewitz**	ab		...	5.00		oG 3.	...	↓
95,9	Niederau			...	5.12		...	...	↓
102,1	**Coswig** (Bz Dresd) 164e (Gesamtverkehr 159k)			...	5.44		...	...	8.48
106,0	Radebeul West 163. ♠			...	5.52		...	...	8.59
109,6	**Radebeul Ost** 159e			...	6.02		...	...	|
116,1	**Dresden-Neustadt**	an	**3.22**	...	6.16	**7.47** ←		...	9.12
	Dresden-Neustadt (160)	ab	✕ 3.27 5.48	...	...	...		...	...
	Görlitz (160)	an	✕ 8.46 9.49	...	...	...		...	...
116,1	**Dresden-Neustadt** (Gesamtverkehr 159)	ab	**3.26**	...	6.19	↓		...	9.18
117,8	Dresden Mitte	an	|	...	6.23			...	9.22
120,0	**Dresden** Hbf	an	**3.34**	...	6.29	**7.35**		...	9.29
	Bad Schandau (165)	an	5.44	...	8.13	9.15	...	...	† 10.46
	Praha Mas n (165)	an	...	...	...	...	...	...	...

* verk Sa als **D** u oG   □ über Dessau   Ⓢ Dresden—Senftenberg   ǒ über Cossebaude—Dresden-Friedr   ▲ verkehrt Sa/† u †/Mo als **D**   § verkehrt † u Mo als **D**

164a Wurzen—Eilenburg

Alle Züge 3. Klasse

		✕ 3701		3703		3705		3525		km	Zug Nr RBD Halle Zug Nr		✕ 3522	3704		3524		3708	3710		
...	...	✕ 4.33	...	7.42	...	12.46	...	17.02	...	0,0	ab **Wurzen** 164. 164b. 176 ..an	...	✕ 6.28	9.40	...	14.29	...	■ 18.57	● 20.07	...	...
...	...	4.40	...	7.48	...	12.53	...	17.08	...	3,5	Roitzsch (b Wurzen)	...	6.22	9.34	...	14.23	...	18.52	20.01	...	...
...	...	4.45	...	7.53	...	12.58	...	17.13	...	6,1	Lüptitz	...	6.17	9.29	...	14.17	...	18.47	19.56	...	...
...	...	4.50	...	7.58	...	13.03	...	17.18	...	8,3	Zschepa-Hohburg	...	6.12	9.24	...	14.13	...	18.43	19.52	...	...
...	...	4.58	...	8.05	...	13.11	...	17.25	...	12,6	Collmen-Böhlitz	...	6.04	9.16	...	14.05	...	18.35	19.44		
...	...	5.05	...	8.12	...	13.18	...	17.32	...	16,3	Thallwitz	...	5.57	9.09	...	13.58	...	18.29	19.37		
...	...	5.11	...	8.18	...	13.24	...	17.38	...	19,5	Eilenburg Ost	...	5.50	9.03	...	13.52	...	18.23	19.31		
...	...	✕ 5.15	...	8.22	...	13.28	...	17.42	...	21,6	an **Eilenburg** 178. 178a ..ab	...	✕ 5.46	8.59	...	13.48	...	■ 18.18	● 19.27		

■ ✕ auß Sa   ● † u Sa

164b Großbothen—Wurzen

Alle Züge 3. Klasse

✕ 3681	3687	† 3685	3510		3514		† 9543	✕ 3689	3518	km	Zug Nr RBD Halle Zug Nr	✕ 3682	3686	† 3684	✕ 3505	† 3505	✕ 9542	3513	† 9542	✕ 3688	3517
Betrieb z Z eingestellt										0,0	**Großbothen** 164e. 170e. 176	Betrieb z Z eingestellt									
										3,6	Nimbschen										
...	6.50	...	12.02	...	15.36	...	† 17.41	✕ 18.05	19.55	7,4	ab Grimma unt Bf ..an	...	6.39	...	✕ 10.23	† 10.30	✕ 14.29	15.17	† 17.13	✕ 17.50	19.42
...	6.55	...	12.07	...	15.41	...	17.47	18.11	20.00	9,5	Dorna-Döben	...	6.34	...	10.18	10.25	14.24	15.12	17.08	17.45	19.37
✕ 5.04	7.00	...	12.12	...	15.45	...	17.53	18.16	20.05	11,3	Golzern	✕ 4.54	6.29	...	10.13	10.20	14.19	15.07	17.03	17.40	19.32
5.09	7.05	...	12.18	...	15.50	...	18.02	18.22	20.11	13,6	Nerchau	4.49	6.23	an	10.07	10.14	14.04	15.01	16.48	17.34	19.27
5.14	7.11	† 9.34	12.25	...	15.55	...	18.15	18.35	20.18	15,9	**Neichen** 164f	4.44	6.17	† 9.24	10.02	10.09	13.48	14.56	16.40	17.29	19.22
5.21	7.18	9.41	12.32	...	16.01	...	18.23	18.43	20.25	19,5	Nitzschka	4.38	6.09	9.17	9.55	10.02	13.21	14.50	16.27	17.22	19.16
✕ 5.30	7.27	† 9.50	12.41	...	16.10	...	† 18.34	✕ 18.54	20.35	25,9	an **Wurzen** 164. 164a. 176 ab	[illegible]	5.58	9.04	[illegible]	[illegible]	[illegible]	[illegible]	[illegible]	✕ 17.12	19.06

Approved For Release 2002/01/18 : CIA-RDP83-00415R008700070003-5

Approved For Release 2002/01/18 : CIA-RDP83-00415R008700070003-5

(Fortsetzung) 164 Leipzig — Riesa — Dresden

Station	D 103 2.3.		902 3.	† 481 3.	E 280 3.	465 2.3.	†3507 2.3.	D 83 2.3.	1507 3.	3535 3.	3511 3.	3537 3.	Dt 143* bG 2.3.	479 2.3.	1511 2.3.	D 183 2.3.	3539 3.	910 3.	D 197 2.3.	3519 3.	3541 3.
Erfurt 180 ab	3.38	...	...	...	...	...	...	7.46	4.50	...	6.55	...	9.11	10.36	...	12.23	...	...	16.40	15.15	...
Leipzig Hbf 180 an	5.46	...	...	...	...	...	...	9.50	9.04	...	10.45	...	12.45	14.22	...	15.54	...	...	18.56	18.49	...
Magdeburg Hbf 183. 184 ab	...	...	...	...	...	...	...	7.12	4.35	...	5.50	...	...	12.38	...	14.11	...	13.50	16.15	X14.13	...
Halle (Saale) 184 ab	5.04	...	...	...	...	...	5.50	9.01	9.14	...	◻	...	12.43	14.13	13.14	15.54	...	17.58	◻	◻	...
Leipzig Hbf 184 an	6.11	...	...	...	...	...	6.56	9.36	10.11	...	10.36	...	13.28	14.45	14 22	16.27	...	19.01	18.32	19.21	...
RBD Halle																					
Leipzig Hbf (Gesamtverkehr 176) ab	6.14	...	...	† 6.22	...	6.30	†8.09	10.02	10.21	...	11.07	...	14.06	15.05	15.32	16.37	...	...	19.30	19.38	...
Borsdorf (Sachs) 164e	|	...	...	6.41		6.51	8.31	|	10.41	...	11.31	...		15.28	15.53	|	...	...	|	19.58	...
Machern (Sachs)	|	...	...	|		7.05	|	|		...	11.46	...		15.45		|	...	...	|	20.16	...
Wurzen 164a. 164b an	6.48	...	...	7.01		7.25	9.01	10.36		...	12.05	...		16.07		17.08	...	...	20.11	20.36	...
RBD Dresden ab	6.50	...	...	7.03		7.32	9.03	10.38		...	12.19	...		16.13		17.10	...	...	20.13	20.40	...
Kühren	|	...	...	|	Frankfurt (Oder) — Dresden	7.44	9.12	Schwerin — Wittenberge — Halle — Dresden	über Döbeln	...	12.31	...	über Döbeln	16.25	über Döbeln	Rostock — Wittenberge — Halle — Dresden	...	...	|	20.51	...
Dornreichenbach	|	...	...	|		7.56	9.17	|		...	12.38	...		16.31		|	...	...	|	20.57	...
Dahlen (Sachs)	|	...	...	7.50		8.06	†9.26	|		...	12.48	...		16.41		|	...	...	|	21.07	...
Oschatz 164a. 164f	7.20	...	...	8.02		8.22	an	11.08		...	13.02	...		16.56		17.41	...	...	20.43	21.20	...
Bornitz (b Oschatz)	|	...	...	■		8.31	...	|		...	13.10	...		17.03		|	...	...	|	21.28	...
Riesa 163a. 163d. 163e. 164d. ⚠ an	7.34	...	...	8.17		8.42	...	11.22		...	13.21	...		17.14		17.55	...	...	20.57	21.39	...
Riesa ab	7.36	...	...	Leipzig — 8.20		9.14	...	11.25	(s 164e)	12.09	...	14.35	(s 164e)	17.31	(s 164e)	17.58	19.50	...	21.05	...	22.27
Glaubitz (b Riesa)	|	...	...	|		9.26	...	|		12.20	...	14.47		17.43		|	20.02	...	|	...	22 38
Weißig (b Großenhain)	|	...	...	|		9.34	...	|		12.27	...	14.56		17.51		|	20.09	...	|	...	22 46
Priestewitz an	|	...	...	8.42		9.46	...	|		12.39	...	15.19		18.03		18.21	20.21	...	|	...	22.59
Cottbus 177d ab	...	...	5.23	...	7.50	...	...	...	...	...	...	906	...	...	...	14.45	...	17.14	...	...	...
Großenhain Cottb Bf 177d ab	...	...	8.06	...	9.20	8.25	...	...	...	...	...	16.38	...	...	...	18.01	...	20 20	...	...	...
Priestewitz ab	|	...	8.21	Bad Schandau 8.51	|	9.48	...	|	↓	...	...	16.53		18.05	↓	18.22	...	20.30	|		
Niederau	|		8.41	|	|	10.03	...	|	|	...	...	17.17		18.20	|	|	...	20.44	|		
Coswig (Bz Dresd) 164e (Gesamtverkehr 159k)	|	FDt 54 bG 2.3.	9.03	9.10	9.46	10.13	...	|	14.42	...	...	17.27		18.33	19.50	|	...	20.58	|		
Radebeul West 163 ... ⚠	|		9.11	↓	|	10.21	...	|	14.56	...	...	an		|	20.03	|	...	21.07	|		
Radebeul Ost 159e	|	...	9.20	|	|	10.30	...	|	15.05	...	...			|	20.22	|	...	21.17	|		
Dresden-Neustadt an	8.35		9.37	♂	10.02	10.40	...	12.16	15.25	...	...	8992	◙17.06	←18.50	20.37	19.02	...	21.31	21.56		
Dresden-Neustadt 160 ab	9.49	←	...	...	...	...	...	15.09	...	...	...	3.	X17.57	◙ ...	Fr21.01	20.28	...	...	22.39		
Görlitz 160 an	12.00	↓	...	...	...	...	...	18.41	...	...	...		X22.50	...	Fr23.42	22.31	...	...	1.58		
Dresden-Neustadt (Gesamtverkehr 159) ab	8.39	8.45	9.42	↓	10.09	10.45	...	12.21	15.34	...	...	...	↓	18.57	20 47	19.09	...	21.40	22.00		
Dresden Mitte an	|	|	9.45	|	|	10.48	...	|	15.38	...	...		|	19.00	20.51	|	...	21.43	|		
Dresden Hbf an	8.48	8.51	9.53	† 9.35	10.17	10.56	...	12.30	15.45	...	...	...	16.53	19.07	20.58	19.19	...	21.51	22 08		
Bad Schandau 165 an	...	9.24	...	†10.46	...	12 02	...	14.44	■17.29	17.50	...	...	19.11	...	...	†22.00	...	23.44	23.44	...	...
Praha Mas n 165 an	...	12.30	...	...	...	20.40	...	...	...	...	...	...	...	...	...	...	...	...	...	...	...

◻ über Dessau
* verkehrt Sa als D u oG
♂ ab Cossebaude — Dresden-Friedr
■ X auß Sa
◙ tägl auß Sa

164c Oschatz — Strehla (Schmalspurbahn)

Alle Züge 3. Klasse

	11431		X 11437		11439					km	Zug Nr RBD Dresden Zug Nr			11432			X 11434		11438		
...	...	8.21	...	X 13.35	...	17 49	...	...	...	0,0	ab **Oschatz** 164. 164f an	...	...	7.09	...	...	X10.47	...	16.48	...	...
...	...	8.33	...	13.47	...	18.01	...	...	...	3,2	Schmorkau (b Oschatz)	...	...	6.56	...	...	10.34	...	16.35	...	...
...	...	8.52	...	14.06	...	18.20	...	...	...	8,2	Zaußwitz	...	...	6.36	...	...	10.14	...	16.15	...	...
...	...	9.00	...	14.14	...	18.28	...	...	...	10,0	Kleinrügeln	...	...	6.28	...	...	10.06	...	16.07	...	...
...	...	9.05	...	X 14 19	...	18.33	...	...	...	11,3	an **Strehla** ⚠ ab	...	...	6.22	...	...	X10.00	...	16.01	...	...

164d Riesa — Nossen

Alle Züge 3. Klasse

	X 3052		3054		Sa 3056	3058		3060	3066	km	Zug Nr RBD Dresden Zug Nr		3051	X 3053		3055	Sa 3057	3059		3065	
...	X 5.24	...	6.39	...	Sa13.39	14.18	...	17.37	22.35	0,0	ab **Riesa** 163a. 163d. 163e. [164. ⚠ an	...	5.13	X 6.26	...	13.15	Sa 14.51	17.01	...	21.34	...
...	5.33	...	6.49	...	13.49	14.27	...	17.47	22.47	4,5	Niokritz	...	5.04	6.17	...	13.06	14.42	16.52	...	21.25	...
...	5 41	...	6.56	...	13 55	14.34	...	17.54	22.53	7,9	Prausitz	...	4.57	6.10	...	12.59	14.28	16.45	...	21.18	...
...	X 5.51	...	7.06	...	Sa14.05	14.43	...	18.03	23.03	14,3	an **Lommatzsch** 164k. 164n ab	...	4.47	X 6.01	...	12.49	Sa 14.18	16.35	...	21.09	...
...	...	...	7.10	...	...	14.45	...	18.05	23.05		ab **Lommatzsch** an	...	4.45	...	...	12.46	...	16.31	...	21.07	...
...	...	...	7.18	...	...	14 53	...	18.14	23.13	19,2	Leuben (b Riesa)	...	4.37	...	...	12.38	...	16.23	...	20.59	...
...	...	...	7 24	...	...	14.59	...	18.20	23.20	22,6	Ziegenhain (Sachs)	...	4.30	...	...	12.31	...	16.16	...	20.52	...
...	...	...	7 33	...	...	15 07	...	18.29	23.29	27,5	Starbach	...	4.21	...	...	12.22	...	16.07	...	20.43	...
...	...	...	7 43	...	...	15.17	...	18.39	23.39	33,5	an **Nossen** 164e. 164h. 169f ab	...	4.11	...	...	12.12	...	15.57	...	20.33	...

164e Dresden — Döbeln — Leipzig

km	RBD Dresden Zug Nr / Klasse	1502 2.3.		1504 2.3.			1506 3.	Dt 142* bG 2.3.	1508 3.	1530 3.	1532 3.	Sa 1538 3.		1510 3.	1536 3.		1512 2.3.	Dt 180 bG 2.3.	1574 3.	1542 3.
0,0	**Dresden** Hbf (Ges-Verk 159) ab	...	...	3.50	...	...	6.12	...	...	...	...	...	...	13.10	...	...	15.47	...	...	...
2,2	Dresden Mitte	...	...	3.57	...	...	6.19	...	...	...	...	...	...	13.16	...	...	15.54	...	...	...
3,9	**Dresden-Neustadt** 159a. 160 an	...	...	4.01	...	...	6.23	...	...	...	...	...	...	13.20	...	...	15.58	...	...	...
	Dresden-Neustadt (Ges-Verk 159k) ab	...	...	4.06	...	...	6.26	8.46	...	...	...	...	...	13.24	...	...	16.03	20.41	nachts vS auf † u † auf nS	...
10,4	**Radebeul Ost** 159e	...	...	4.24	...	...	6.46	|	...	...	...	...	...	13.41	...	...	16.26	|		...
14,0	Radebeul West 163. ⚠ [177d	...	...	4.36	...	...	6.55	|	...	...	...	...	...	13.51	...	...	16.38	|		...
17,9	**Coswig** (Bz Dresd) 159f. 164.	...	...	4.47	...	...	7.10	|	...	...	...	Sa13.12	...	14.02	...	...	16.51	|		...
26,8	Meißen ⚠ an	...	...	5.02	...	...	7.26	9.11	...	...	...	13.29	...	14.16	...	...	17.09	21.06		...
	Meißen ab	...	...	5.07	...	...	7.34	9.13	...	...	...	13.32	...	14.20	...	...	17.22	21.08	23.33	...
28,6	**Meißen Trieb** 164k. 164m	...	...	5.12	...	...	7.39	|	...	...	...	13.39	...	14.25	...	...	17.30	|	23.37	...
35,6	Miltitz-Roitzschen	...	...	5.26	...	...	7.59	|	...	...	...	13.56	...	14.42	...	...	17.46	|	23.50	...
44,5	Deutschenbora	...	...	5.46	...	...	8.31	|	...	...	...	14.12	...	15.03	...	...	18.05	|	0.06	...
48,6	**Nossen** 164d. 164h. 169f an	...	...	5.54	...	...	8.38	9.40	...	...	...	14.19	...	15.10	...	...	18.12	21.34	0.14	...
	Nossen ab	3.50	...	6.02	...	...	8.42	9.42	...	11.37	...	14.34	...	15.20	■16.55	...	18.44	21.35	...	...
52,7	Gleisberg-Marbach	3.56	...	6.09	...	...	8.48	|	...	11.44	...	14.40	...	15.26	17.02	...	18.52	|	...	...
56,9	**Roßwein** 169o an	4.02	...	6.15	...	...	8.54	9.52	...	11.51	...	Sa14.46	...	15.32	17.09	...	18.58	21.45	...	...
	Roßwein ab	4.04	...	6.17	...	...	8.56	9.53	...	11.53	...	...	...	15.42	17.11	...	19.03	21.46	...	† u nS
60,7	Niederstriegis	4.10	...	6.31	...	...	9.02	|	...	12.00	...	...	...	15.48	17.18	...	19.09	|	...	
65,2	Döbeln Ost	4.17	...	6.40	...	...	9.09	|	...	12.07	...	...	...	15.55	17.26	...	19.17	|	...	
67,6	**Döbeln** Hbf 163e. 164n. 164p an	4.23	...	6.47	...	...	9.15	10.05	...	12.13	...	...	...	16.01	17.32	...	19.23	21.58	...	
	Döbeln ab	4.32	...	7.15	...	...	...	10.07	10.38	...	13.02	...	...	16.20	17.42	...	19.45	22.00	...	0.03
72,7	Westewitz-Hochweitzschen	4.41	...	7.24	...	...	...	|	10.47	...	13.11	1582 3.	...	16.29	17.51	...	19.54	|	...	0.11
75,8	Klosterbuch	4.47	...	7.30	...	...	...	|	10.53	...	13.17		...	16.35	17.57	...	20.00	|	...	0.16
80,6	Leisnig	5.01	...	7.41	...	...	...	10.23	11.08	...	13.27		...	16.48	18.07	...	20.13	22.16	...	0.23
87,7	Tanndorf	5.10	...	7.51	...	...	...	|	11.17	...	13.39	...	...	17.04	18.18	...	20.22	|	...	0.32
95,8	**Großbothen** 164b. 170e an	5.20	...	8.01	...	...	...	10.40	11.27	...	13.51	13.57	...	17.14	■18.30	...	20.32	|	...	0.41
	Großbothen (RBD Halle; Gesamtverkehr 176) ab	5.26	...	8.11	...	...	...	10.41	11.34	...	...	14.06	...	17.16	...	...	20.40	|	...	...
102,9	Grimma ob Bf	5.39	...	8.25				11.49	11.48	...	...	14.20	...	17.31	...	...	20.54	22.41	...	...
118,6	**Beucha**	6.10	...	8.50				|	12.12	...	...	14.48	...	17.55	...	...	21.18	|	...	...
122,1	**Borsdorf** (Sachs) 164	6.16	...	8.57				|	12.18	...	...	14.55	...	18.01	...	...	21.25	|	...	...
133,6	**Leipzig** Hbf an	6.40	...	9.18				11.20	12.38	...	...	15.15	...	18.21	...	...	21.46	23.12	...	...

* verkehrt Sa als D u oß
■ X außer Sa

Approved For Release 2002/01/18 : CIA-RDP83-00415R008700070003-5

164e—h

Approved For Release 2002/01/18 : CIA-RDP83-00415R008700070003-5

Leipzig—Döbeln—Dresden

km	RBD Halle — Zug Nr / Klasse		1501 3.	Dt 179 ♁ 2. 3.	1503 2. 3.	1505 3.	1529 3.	1507 3.	1583 3.	Sa 1563 3.	Dt 143♁ ♁ 2. 3.	1533 3.	1511 2. 3.	1537 3.	1513 2. 3.	1515 2. 3.	1517 2. 3.	1577 3.	1589 3.	1543 3.
0,0	Leipzig Hbf (Gesamtverkehr 176)	ab	...	4.45	5.01	7.17	...	10.21	13.10	...	14.06	...	15.32	...	19.14	...	...	...	23.34	†
11,6	Borsdorf (Sachs) 164		...	|	5.22	7.43	...	10.41	13.34	...	|	...	15.53	...	19.39	...	...	...	23.57	u
15,1	Beucha		...	|	5.29	7.50	...	10.48	13.45	...	|	...	16.00	...	19.47	...	...	...	0.04	nS
30,8	Grimma ob Bf		...	5.17	6.05	8.19	...	11.21	14.13	...	14.40	...	16.28	...	20.19	...	...	...	0.42	
37,8	Großbothen 164b. 170e	an	...	5.24	6.14	8.34	...	11.31	14.27	...	14.47	...	16.43	...	20.28	...	...	...	0.51	
	RBD Dresden	ab	...	5.25	6.15	8.37	...	11.33	14.30	...	14.49	15.01	16.51	■18.46	20.35	...	...	...	...	0.55
45,9	Tanndorf		...	|	6.24	8.47	...	11.43	...	...	|	15.11	17.01	18.55	20.45	...	...	...	...	1.07
53,0	Leisnig		...	5.42	6.36	8.59	...	11.57	...	...	15.06	15.22	17.14	19.06	20.56	Mo	...	...	...	1.18
57,8	Klosterbuch		...	|	6.43	9.07	...	12.05	...	...	|	15.29	17.22	19.14	21.03	bis	vS, †	...	...	1.26
60,9	Westewitz-Hochweitzschen		...	|	6.50	9.14	...	12.12	...	...	|	15.35	17.30	19.20	21.10	Do	u nS	...	...	1.32
66,0	Döbeln Hbf 163e. 164n. 164p	an	...	5.58	6.58	9.22	...	12.21	...	...	15.22	15.43	17.39	■19.28	21.18			...	...	1.41
		ab	5.23	6.07	7.13	...	10.31	12.39	...	...	15.24	■16.08	17.57	...	...	22.33	0.04	...	...	...
68,4	Döbeln Ost		5.29	6.11	7.19	...	10.37	12.46	...	...	|	16.15	18.04	...	...	22.39	0.09	...	...	...
72,9	Niederstriegis		5.36	|	7.26	...	10.45	12.55	...	...	|	16.22	18.12	...	...	22.47	0.17	...	...	...
76,7	Roßwein 169c	an	5.43	6.21	7.33	...	10.51	13.01	...	...	15.39	16.28	18.18	...	...	22.53	0.23	...	...	...
		ab	5.45	6.22	7.35	...	10.57	13.06	...	Sa15.04	15.40	16.30	18.22	...	...	22.55	0.24	†	...	...
80,9	Gleisberg-Marbach		5.52	|	7.42	...	11.04	13.14	...	15.11	|	16.38	18.30	...	...	23.03	0.31	u nS	...	...
85,0	Nossen 164d. 164h. 169f	an	5.59	6.32	7.49	...	11.10	13.21	...	15.18	15.50	■16.44	18.37	...	...	23.10	0.38		...	...
		ab	6.03	6.33	7.51	...	...	13.25	...	15.24	15.51	...	18.46	...	...	...	...	0.47	...	...
89,1	Deutschenbora		6.16	|	8.01	...	...	13.36	...	15.34	|	...	18.57	...	...	...	...	1.02	...	...
98,0	Miltitz-Roitzschen		6.27	|	8.12	...	...	⊡13.49 / Sa13.49	..	15.44	|	...	19.08	...	...	...	...	1.11	...	...
105,0	Meißen Triebischtal 164k. 164m		6.39	|	8.21	...	...	13.59 / 14.07	..	15.54	|	...	19.19	...	...	...	...	1.20	...	...
106,8	Meißen ⛴ [177d]	an	6.43	6.59	8.25	...	...	⊡14.03 / Sa14.11	..	15.58	16.17	...	19.24	...	...	...	...	1.24	...	...
		ab	6.46	7.00	8.30	...	...	14.19	...	16.01	16.18	...	19.28	...				...	...	...
115,7	Coswig (Bz Dresd) 159f. 184. (Ges-Verk 159k)		7.06	▼	8.48	...	...	14.42	...	Sa16.16	▼	...	19.50	...				...	...	...
119,6	Radebeul West 163. ⛴		7.14	a	8.59	...	...	14.56	...	an	a	...	20.03	...				...	...	...
123,2	Radebeul Ost 159e		7.21	|	|	...	...	15.05	...	...	|	...	20.22	...				...	...	...
129,7	Dresden-Neustadt 159a, 160	an	7.31	7.47	9.12	...	...	15.25	...	...	⊡17.06	...	20.37	...				...	...	...
	(Ges-Verk 159)	ab	7.37	|	9.18	...	...	15.34	...	...	|	...	20.47	...	...	...	...	...	...	...
131,4	Dresden Mitte	an	7.40	|	9.22	...	...	15.38	...	...	|	...	20.51	...	...	...	...	...	...	...
133,6	Dresden Hbf	an	7.47	7.35	9.29	...	...	15.45	...	...	16.53	...	20.58	...	...	...	...	...	...	...

■ ✕ auß Sa
⊡ täglich auß Sa
♁ verkehrt Sa als D u oG
a üb Cosseb—Dresd-Fr

164f Neichen—Mügeln (b Oschatz)—Oschatz (Schmalspurbahn)

⓿ von und nach Kroptewitz

♂ Zug kann von den Unterwegsbahnhöfen ohne Ankündigung bis zu 30 Min früher verkehren

	1411 3.	11401 3.	11353 3. ♂		1437 3.	✕ 11425 3.		✕11361 3.	✕ 1439 3.	† 1443 3.	km	Zug Nr RBD Dresden Zug Nr / Klasse		11352 3.	11400 3.		1432 3.	11404 3.	11360 3.	† 1442 3.				
...	...	...	✕7.35	† 9.28	13.40	...	...	✕ 18.30	...	† 19.24	0,0	ab Neichen 164b	an	6.13	...	...	11.33	...	✕17.19	† 18.12				
...	...	...	7.46	9.38	13.47	...	...	18.41	...	19.31	2,1	Nerchau-Gornewitz		6.05	...	...	11.27	...	17.11	18.06				
...	...	...	7.53	9.45	✕13.52	...	...	✕18.48	...	✕19.35	3,6	Denkwitz		5.55	...	...	✕11.22	...	17.04	✕18.01				
...	...	...	8.03	9.54	13.57	...	...	18.57	...	19.40	5,0	Cannewitz		5.49	...	...	11.17	...	16.58	17.56				
...	...	...	8.12	10.01	14.02	...	...	19.04	...	19.45	6,5	Wagelwitz		5.41	...	...	11.11	...	16.46	17.50				
...	...	...	✕8.21	10.11	✕14.08	...	...	✕19.14	...	✕19.50	8,1	Böhlitz-Roda		5.33	...	...	11.05	...	16.39	✕17.44				
...	...	...	8.34	10.23	14.16	...	...	19.22	...	19.57	9,6	Mutzschen		5.26	...	...	11.00	...	16.32	17.39	...	1438	...	...
...	...	...	8.45	10.34	14.24	...	...	✕ 19.33	...	† 20.05	12,6	an Wermsdorf (b Oschatz)	ab	5.12	...	...	10.51	...	✕16.18	† 17.30	...	3.	...	...
...	5.27	...	8.52	10.49	14.27	...	...	...	✕ 19.46	† 20.08		ab	an	4.56	⓿	...	10.46	⓿	16.11	...	...	19.36	...	...
...	5.37	⓿	9.08	11.10	14.36	...	...	...	19.57	20.17	16,0	Mahlis		4.43	✕	...	10.37	✕	15.58	...	...	19.27	...	...
...	5.46	✕	9.17	11.19	✕14.44	...	...	...	✕20.04	✕20.24	18,2	Gröppendorf		4.30		...	✕10.30		15.48	...	...	19.20	...	...
...	5.51		9.25	11.28	14.48	⓿	...	...	20.09	20.28	19,3	Glossen (b Oschatz)		4.24	an	...	10.25	an	15.42	...	...	19.16	...	...
...	5.57	7.43	9.35	11.36	14.54	✕15.31	...	...	20.14	20.33	20,9	Nebitzschen		4.12	4.44	...	10.20	12.40	15.30	...	...	19.11	...	...
...	6.05	7.51	9.44	11.44	15.00	15.40	...	...	20.20	20.39	22,6	Altmügeln		4.03	4.37	...	10.14	12.33	15.22	...	...	19.05	...	...
...	6.10	7.57	✕9.50	†11.50	15.05	✕15.46	...	...	✕ 20.25	† 20.44	23,9	an Mügeln (b Oschatz) 164p	ab	3.56	4.30	...	10.09	12.26	15.15	...	...	19.00	...	...
11371 3.			11377 3.			11385 3.	11387 3.	11391 3.		† 1445		Zug Nr / Klasse				11370 3.	11372 3.		1434 3.		1436 3.	11386 3.	11390 3.	11396 3.
✕5.36	6.25	...	10.00	...	15.20	16.05	18.01	20.15	z † 11393	† 21.04	23,9	ab Mügeln (b Oschatz) 164p	an	...	...	✕8.23	9.28	...	14.31	...	17.51	18.40	20.52	24.00
5.42	6.31	...	10.06	...	15.25	16.11	18.08	20.22		21.11	25,4	Schweta (b Oschatz)		...	...	8.17	9.22	...	14.26	...	17.46	18.34	20.46	23.53
5.53	6.40	...	10.17	...	15.34	16.22	18.25	20.33		21.26	28,1	Naundorf (b Oschatz)		...	...	8.06	9.11	...	14.19	...	17.39	18.23	20.35	23.43
6.04	6.49	...	10.28	...	15.42	16.33	18.36	20.44		21.37	31,0	Thalheim (b Oschatz)		...	...	7.54	8.56	...	14.08	...	17.30	18.11	20.17	23.32
6.09	6.54	...	10.33	...	15.47	16.38	18.41	20.49		21.42	32,0	Altoschatz-Rosenthal		...	...	7.49	|	...	14.04	...	17.25	18.06	20.12	23.27
6.15	7.00	...	10.41	...	15.52	16.46	18.49	20.57		|	33,2	Oschatz Süd		...	...	7.43	8.46	...	13.58	...	17.21	18.00	20.06	23.21
✕6.30	7.15	...	10.56		16.07	17.01	19.04	21.12		† 22.05	35,3	an Oschatz 164. 164o	ab	...	...	✕7.25	8.28	...	13.40	...	17.05	17.43	19.50	23.04

164g Klingenberg-Colmnitz—Oberdittmannsdorf—Mohorn (Schmalspurbahn)

Alle Züge 3. Klasse

									km	Station										
...	...	...	...	...	■ 16.18	...	18.06	...		ab Dresden Hbf 168	an	7.16	...	13.31	...	...	■19.11	...	†19.11 19.59	...
		11301			11303		11305		km	Zug Nr RBD Dresden	Zug Nr	✕1782		11302			11304		11306	
...	...	6.32	...	...	■ 17.40	...	● 19.25	...	0,0	ab Klingenberg-Colmnitz 168d	an	✕6.10	...	11.22	...	...	■16.13	...	●17.46	...
...	...	6.39	...	...	17.47	...	19.32	...	1,8	Colmnitz		6.03	...	11.14	...	...	16.06	...	17.39	...
...	...	6.45	...	...	17.53	...	19.38	...	3,2	Niedercolmnitz		5.56	...	11.04	...	...	15.59	...	17.32	...
...	...	7.01	...	...	18.14	...	19.59	...	7,8	Naundorf (b Freiberg, Sachs)		✕5.40	...	10.47	...	...	■15.42	...	●17.15	...
...	...	an	...	...	18.18	...	20.03	...	8,9	Naundorf (b Freiberg, Sachs) Hp		...	...	10.27	...	...	...	...	...	...
...	...	..	...	...	18.27	...	20.12	...	11,3	Falkenberg (b Freiberg, Sachs)		...	...	10.17	...	...	...	...	...	...
...	...	...	...	...	18.41	...	20.26	...	14,1	Niederschöna		...	...	10.02	...	...	...	...	...	...
...	...	...	...	...	✕18.49	...	✕20.34	...	16,2	Oberschaar		...	...	✕9.44	...	...			...	...
...	...	...	...	...	19.02	...	20.47	...	18,5	Oberdittmannsdorf (Gesamtverk 164h)		...	...	9.36	...	...			...	...
...	...	...	...	...	■ 19.16	...	● 21.01	...	22,3	an Mohorn	ab	...	...	...	...	...			...	...

■ ✕ auß Sa
● † u Sa

164h Freital-Potschappel—Wilsdruff—Nossen (Schmalspurbahn)

11122 3.	1704 2. 3.	1726 2. 3.	Sa 1732 3.	1734 2. 3.	1742 3.	1744 2. 3.	1746 3.	1748 2. 3.	1750 3.	km	Zug Nr RBD Dresden Zug Nr / Klasse		1703 2. 3.	1705 2. 3.	11129 3.	1715 2. 3.	1727 3.	✕ 1729 3.	1745 3.	1731 2. 3.	11303 3.	1735 2. 3.	11305 3.
...	5.51	11.07	Sa 13.13	13.45	■ 16.18	...	18.05	19.24	22.38		ab Dresden Hbf 168a	an	✕6.29	7.16	...	...	13.31	✕16.51	■18.38	⊡19.11 19.59	..	21.37	...
...	6.31	11.31	Sa 13.35	14.30	■ 16.45	17.00	■18.26	19.54	23.00	0,0	ab Freital-Potschappel 168a	an	6.06	6.53	...	11.55	13.13	✕16.29	■17.56	18.48	...	21.20	...
...	6.37	11.37	13.41	14.37	16.51	17.07	18.32	20.00	23.06	1,9	Freital-Zauckerode		6.00	6.47	...	11.49	13.07	16.23	17.50	18.42	...	21.14	...
...	6.42	11.45	13.46	14.42	16.57	17.14	18.37	20.05	23.11	3,0	Wurgwitz		5.56	6.43	...	11.44	13.03	16.19	17.46	18.38	...	21.10	...
...	6.59	12.00	14.03	15.00	■ 17.12	17.34	18.52	20.20	23.26	6,6	Kesselsdorf		5.42	6.26	...	11.31	12.50	16.06	■17.33	18.18	...	20.57	...
...	7.08	12.09	14.12	15.09	an	17.43	19.01	20.29	23.35	9,3	Grumbach (b Wilsdruff)		5.30	6.15	...	11.19	12.39	15.55	...	18.07	...	20.45	...
...	7.13	12.14	14.17	15.14	...	17.48	■19.06	20.34	23.40	10,9	an Wilsdruff 164m	ab	5.24	6.09	...	11.13	12.34	✕15.50	...	18.01	...	20.40	...
...	7.21	12.24	14.30	15.19	...	■17.56	...	20.42	...		ab	an	5.14	5.59	10.57	...	...	...	...	17.53	...	20.31	...
...	7.30	12.33	14.39	15.28	...	18.05	...	20.51	...	13,8	Birkenhain-Limbach		5.05	5.50	10.46	...	...	...	...	17.44	...	20.23	...
...	7.42	12.45	14.51	15.40	...	18.17	...	21.03	...	17,9	Helbigsdorf (b Wilsdruff)		4.49	5.34	10.30	...	...	...	...	17.28	...	20.07	...
...	7.49	12.52	14.58	15.47	...	18.24	...	21.10	...	20,2	Herzogswalde		4.41	5.26	10.21	...	...	...	...	17.20	...	19.59	...
...	8.01	13.04	Sa 15.10	15.59	...	■18.36	...	21.20	...	22,2	an Mohorn	ab	4.34	5.20	10.13	...	...	...	...	17.14	...	19.53	...
4.24	8.09	...	...	16.23	...	...	...	...	...		ab (164g)	an	...	...	10.00	...	...	...	...	16.57	■19.16	19.45	●21.01
4.48	8.22	...	...	16.47	...	...	...	...	...	26,0	Oberdittmannsdorf		...	...	9.46	...	...	...	...	16.45	■19.02	19.34	●20.47
4.58	8.29	...	...	16.53	...	...	...	...	...	27,8	Niederdittmannsdorf		...	...	9.22	...	...	...	...	16.35	...	19.25	...
5.06	8.35	...	...	16.59	...	...	...	...	...	29,4	Oberreinsberg		...	...	9.15	...	...	...	...	16.29	...	19.19	...
5.14	8.42	...	...	17.05	...	...				30,9	Niederreinsberg		...	...	9.07	...	...	...	...	16.23	...	19.13	...
5.25	8.52	...	...	17.11	...	...				32,5	Obergruna-Bieberstein		...	...	9.00	...	...	...	...	16.17	...	19.07	...
5.36	9.00	...	...	17.19	...	...				34,8	Siebenlehn		...	...	8.42	...	...	...	...	16.09	...	18.59	...
5.47	9.09	...		17.28	[illegible]	[illegible]				37,6	[illegible]		...	...	[illegible]	...	...	...	...	[illegible]	...	18.50	...
5.52	9.14	...		[illegible]	[illegible]	[illegible]				38,8	an Nossen 164d. 164e. 169f	ab	...	...	8.23	...	...	...	...	15.55	...	18.45	...

■ ✕ außer Sa
⊡ täglich außer Sa
● [illegible]

Approved For Release 2002/01/18 : CIA-RDP83-00415R008700070003-5

Approved For Release 2002/01/18 : CIA-RDP83-00415R008700070003-5

164 k Meißen Triebischtal – Lommatzsch

Alle Züge 3. Klasse

6.12	...	8.46 b	...	...	13.10	16.24	...	15.47				ab Dresden Hbf 159 k .. an	7.47	10.56	15.45	15.45	...	...	19.49	...	20.58
1803	11321	11151	X 11171	X 11155	X 1759	X 1809	X 1807	† 11183	† 1809	km	Zug Nr RBD Dresd Zug Nr		1802	X 1752	1754	X 11168	† 11170	† 11322	X 1606	X 11176	† 1762	X 1760
7.58	...	9.35	X 12.58	X 13.40	X 16.43	X 18.26	...	† 19.20	...	0,0	ab Meißen Trieb 164e	164 m s a an	6.21	X 6.34	8.33	X 12.16	† 13.52	...	...	X 17.20	an	X 19.04
8.01	...	9.39	13.02	13.44	16.46	18.29	...	19.24	...	0,6	Meißen Jaspisstr ...		6.18	6.31	8.30	12.13	13.49	...	...	17.17	† 18.54	19.01
8.07	...	9.46	13.08	13.51	16.51	18.35	...	19.30	...	2,0	Meißen Buschbad ..		6.13	6.25	8.24	12.06	13.43	...	...	17.10	18.49	18.55
8.17	...	9.55	13.18	X 14.02	X 16.58	18.48	...	19.40	...	4,1	**Garsebach**		6.04	X 6.19	8.18	11.56	13.33	...	...	17.00	† 18.43	X 18.49
8.33	...	an	13.33	an	an	19.02	...	19.56	...	7,1	Löthain		5.52	❶	❶	11.43	13.20	...	...	16.42	❶	❶
8.42	...	❶	13.41	❶	❶	19.10	...	20.04	...	9,0	Görna-Krögis		5.42	...	—	11.25	13.09	...	...	16.24	...	...
8.51	...	...	13.48	...	...	19.18	...	20.11	...	10,4	Mauna		5.34	...	1802	11.17	13.01	...	...	16.16	...	...
9.00	...	...	14.00	...	...	19.27	...	20.20	...	12,6	Leutewitz		5.23	...	...	11.06	12.50	...	...	16.05	...	...
9.07	...	...	14.08	...	...	19.34	...	20.29	...	14,4	Käbschütz		5.15	...	❷	10.58	12.42	❷	❷	15.56	...	...
9.18	❷	...	14.19	...	...	19.45	❷	20.40	❷	17,1	Zöthain		5.04	...	an	10.45	12.29	an	an	15.44	...	...
9.23	9.50	...	14.24	...	...	19.50	X 19.08	20.45	† 20.54	17,8	▼ Mertitz Gabelstelle	s a	4.59	...	5.09	10.40	12.24	† 12.32	X 15.18	15.39	...	...
9.31	9.59	...	X 14.33	...	...	X 19.58	X 19.15	† 20.54	† 21.01	19,8	an Lommatzsch 164 d	164 n ab	4.50	...	5.03	X 10.28	† 12.15	† 12.25	X 15.12	X 15.30	...	...

❶ nach und von Wilsdruff ❷ nach und von Döbeln

164 m Meißen Triebischtal – Wilsdruff

(Schmalspurbahn)

6.12	8.46 b	..	13.10	15.47	...		ab Dresden Hbf 159 k an	7.47	10.56	..	20.58
11151	11155	X 1759	11183	1763			Zug Nr RBD Dresden Zug Nr	1752	1754	† 1762	X 1760
2. 3.	3.	3.	3.	3.		km	Klasse Klasse	3.	2. 3.	3.	3.
9.35	X 13.40	X 16.43	19.20	...		0,0	ab Meißen Trieb 164e	164 m s a an	X 6.34	8.33	an	X 19.04
9.39	13.44	16.46	19.24	†		0,6	Meißen Jaspisstr		6.31	8.30	† 18.54	19.01
9.46	13.51	16.51	19.30	—		2,0	Meißen Buschbad		6.25	8.24	18.49	18.55
9.57	14.04	16.59	19.39	19.41		4,1	**Garsebach** ..		6.19	a 8.18	18.43	18.49
10.03	14.10	17.03	an	19.45		5,3	Preiskermühle		6.13	8.10	18.38	18.43
10.08	14.16	17.08	—	19.50		6,5	Polenz		6.09	8.06	18.34	18.39
10.21	14.29	17.17	†	19.59		9,1	Taubenheim (b Meißen)		6.00	7.57	18.25	18.30
10.32	14.43	17.23	...	20.05		10,5	Ullendorf-Röhrsdorf		5.56	7.53	18.21	18.26
10.45	14.56	17.33	...	20.15		13,7	Klipphausen		5.45	7.42	18.10	18.15
10.56	15.07	17.42	...	20.24		16,6	▼ Wilsdruff Hp		5.36	7.33	18.01	18.06
11.00	X 15.11	X 17.45	...	20.27		17,5	an Wilsdruff 164 h	ab	X 5.30	7.27	† 17.56	X 18.00

a Ankunft 8.14 b ab Dresden-N

164 n Döbeln – Lommatzsch

(Schmalspurbahn) Alle Züge 3. Klasse

6.01	a 16.20	17.18			ab Chemnitz Hbf 163 e ... an		8.55	16.54	19.40
11321	X 1607	† 1609	km	Zug Nr RBD Dresden Zug Nr			1602	† 11322	X 1606
7.26	X 17.44	† 19.31	0,0	ab Döbeln Hbf 164e	Ges-Verk 164 p	an	6.53	† 14.26	X 16.55
7.31	17.49	19.36	0,9	Döbeln Nord			6.48	14.21	16.50
8.06	18.03	19.44	2,2	**Gärtitz**			6.43	14.15	16.45
8.25	18.16	19.57	6,4	Simselwitz			6.17	13.49	16.23
8.36	18.23	20.04	8,4	Mochau			6.08	13.39	16.14
8.58	18.31	20.12	10,8	Kleinmookritz			5.58	13.27	16.05
9.07	18.36	20.17	12,2	Belcha			5.50	13.14	15.57
9.16	18.44	20.25	14,4	Lossen (b Lommatzsch)			5.39	13.02	15.47
9.25	18.52	20.33	16,6	Leuben-Schleinitz			5.29	12.52	15.37
9.33	18.58	20.39	18,3	Wahnitz			5.22	12.44	15.30
9.50	19.08	20.54	20,8	▼ Mertitz Gabelstelle	Ges-Verk		5.12	12.33	15.20
9.59	X 19.15	† 21.01	22,8	an Lommatzsch 164 d	164 k	ab	5.03	† 12.25	X 15.12

a X außer Sa

164 p Döbeln – Mügeln (b Oschatz)

(Schmalspurbahn) Alle Züge 3. Klasse

X 1305		1307		X 1313	1317		† 1609	km	Zug Nr RBD Dresden Zug Nr		1306	1602	X 1312	† 11322	1316	† 1316	X 1606
...	...	7.26	...	X 13.05	17.44	...	† 19.31	0,0	ab Döbeln Hbf 164e	s a .. an	...	6.53	X 11.57	† 14.26	...	† 16.50	X 16.55
...	...	7.31	...	13.10	17.49	...	19.36	0,9	Döbeln Nord	164 n	an	6.48	11.52	14.21	an	16.45	16.50
...	...	7.55	...	13.17	17.55	...	† 19.40	2,2	**Gärtitz**		6.33	6.43	11.46	† 14.15	16.39	† 16.40	X 16.45
...	...	8.03	...	13.25	18.03	...	an	4,8	Gadewitz		6.25	von Lommatzsch	11.37	von Lommatzsch	16.31	...	von Lommatzsch
...	...	8.10	...	13.32	18.10	...		6,9	Döschütz		6.16		11.27		16.22	...	
...	...	8.16	...	13.38	18.16	...		8,4	Mockritz-Jeßnitz		6.09		11.20		16.15	...	
...	...	8.22	...	13.44	18.22	...		9,9	Tronitz		6.03		11.13		16.09	...	
...	...	8.26	...	13.48	18.26	...		10,7	Zaschwitz		5.58		11.08		16.04	...	
X 5.56	...	8.33	...	13.54	18.32	...		12,4	Klebitz		5.49		11.01		15.56	...	
6.03	...	8.42	...	14.03	18.39	...		14,3	Sahrebitz		5.39		10.54		15.47	...	
6.06	...	8.47	...	14.08	18.42	...		15,1	Sahrebitz Nord		5.34		10.48		15.41	...	
6.13	...	8.54	...	14.15	18.49	...		17,0	▼ Lüttnitz		5.26	...	10.39	...	15.33	...	...
X 6.21	...	9.02	...	X 14.23	18.57	...	...	19,8	an Mügeln (b Oschatz) 164f, 164q	ab	5.16	...	X 10.30	...	15.23	...	...

164 q Mügeln (b Oschatz) – Kroptewitz

(Schmalspurbahn) Alle Züge 3. Klasse

				X 11400		X 11404			km	Zug Nr RBD Dresden Zug Nr					X 11401		X 11425				
...	...	...	...	X 4.30	...	X 12.26	...	...	0,0	ab Mügeln (b Oschatz) 164 p	Gesamt-verkehr s 164f	an	...	...	X 7.57	...	X 15.46	...	...	...	...
...	...	...	...	4.37	...	12.33	...	...	1,3	Altmügeln			...	...	7.51	...	15.40	...	...	...	...
...	...	...	...	4.47	...	12.43	...	...	3,0	Nebitzschen			...	...	7.43	...	15.31	...	...	...	...
...	...	...	...	5.01	...	12.57	...	...	5,7	an / ab Kemmlitz (b Oschatz)		ab / an	...	...	7.25	...	15.08	...	...	...	...
...	...	...	...	6.06	...	13.54	...	...					...	...	7.15	...	14.55	...	...	...	...
...	...	...	...	6.18	...	14.09	...	...	7,5	▼ Börtewitz			...	...	7.06	...	14.46	...	...	...	...
...	...	...	...	X 6.28	...	X 14.19	...	...	9,3	an Kroptewitz		ab	...	...	X 6.54	...	X 14.35	...	...	...	...

BENUTZEN SIE BAHNFAHRTEN, UM IHR WISSEN ZU ERWEITERN?

DIE MÖGLICHKEIT HIERZU GIBT IHNEN

DIE NEUE GESELLSCHAFT

DIE KULTURPOLITISCHE POPULÄRWISSENSCHAFTLICHE MONATSZEITSCHRIFT
DER GESELLSCHAFT FÜR DEUTSCH-SOWJETISCHE FREUNDSCHAFT

Am Zeitungskiosk erhältlich

Approved For Release 2002/01/18 : CIA-RDP83-00415R008700070003-5

Approved For Release 2002/01/18 : CIA-RDP83-00415R008700070003-5

165 (Berlin–) Dresden – Schöna (–Praha)

km	Station		D 12 1.2.3. (Warnemünde–Dresden–Praha)		400 3.	404 2.3.	406 3.	† 410 3.	408 3.	FD 54 bG 2.3. (Berlin–Dresden–Praha)	† 412 3.		D 148 1.2.3. (Berlin–Dresden)	Sa 418 3.	422 3.	424 3.	426 2.3.	428 3.	538 3.	434 3.	
	Leipzig Hbf 164. 164e	ab	...	...	1.09	...	...	...	...	6.14	† 6.22	...	6.30	...	10.02	10.21	...	14.06	16.37	19.30	...
	Dresden-Neust	an	...	...	3.22	...	...	...	...	8.35		...	10.40	...	12.16	15.25	...		19.02	21.56	...
	Dresden Hbf	an	...	...	3.34	...	...	...	...	8.48	† 9.35	...	10.56	...	12.30	15.45	...	16.53	19.19	22.08	...
	Berlin Friedrichstr 110	ab	22.33	...	...	...	...	...	...	5.49	...	...	6.15	...	...	...	...				...
	Berlin Ostbf 163. 163d	ab	23.03	...	...	...	...	...	...	5.58	...	...	6.43	...	...	...	Anh Bf	9.59	15.40	18.06	...
	Dresden-Neust 159	ab	2.30	...	3.26	...	6.19	...	7.37	8.45	9.18	...	11.05	...	Sa13.03	15.34	■16.02	16.41	20.10	21.13 21.40	...
	Dresden Hbf	an	2.39	...	3.34	...	6.29	...	7.47	8.51	9.29	...	11.13	...	Sa13.13	15.45	■16.12	16.53	20.19	21.22 21.51	...
0,0	**Dresden** Hbf (Ges-Verk 159 h)	ab	3.00	...	4.22	5.41	6.43	†7.23	7.52	8.53	† 9.41	...	11.25	Sa12.19	13.17	■15.58	16.16	17.45	20.38	22.20	...
17,0	**Pirna** 165a. 165c. 165h	an		...	5.03	6.33	7.29	7.46	8.33		10.04	...		13.09	14.00	16.43	17.09	18.26	21.16	23.01	...
		ab		...	5.11	6.40	7.34	7.48	8.37		10.12	...		13.14	14.05	16.50	17.13	18.32	†21.24	23.07	...
21,9	Obervogelgesang (Kr Pirna) △			...	5.18	6.49	7.42	|	8.45		|	...		13.22	14.13	16.58	17.21	18.40	21.32	23.15	...
25,4	Stadt Wehlen (Sachs)			...	5.24	6.57	7.49	7.59	8.51		10.23	...		13.29	14.20	17.05	17.28	18.48	21.38	23.22	...
28,6	Kurort Rathen (Kr Pirna)			...	5.29	7.04	7.56	8.06	8.58		10.30	...		13.36	14.27	17.12	17.35	18.54	21.44	23.28	...
34,8	Königstein (Sächs Schweiz)			...	5.37	7.14	8.06	8.15	9.07		10.39	...		13.47	14.37	17.22	17.44	19.04	21.53	23.37	...
39,7	**Bad Schandau** 165e	an	3.37	...	5.44	7.22	8.13	†8.22	9.15	9.24	†10.46	...	12.02	Sa13.54	14.44	■17.29	17.50	19.11	†22.00	23.44	...

km	Station		156 1.2.3. (Berlin– –Bucuresti)	550 3.		552 bG 3.			554 3.	158 bG 2.3. (Berlin–Praha)	(Leipzig–Bad Schandau)		36 1.2.3. (Praha–Košice)		556 3.		558 3.	560 3.			
39,7	**Bad Schandau** 165e 1)	ab	4.23	4.32	...	7.36	...	†8.27	9.32	9.54		...	16.15	...	15.00	...	17.55	19.22	...	...	...
41,3	Krippen			4.36	...	7.41	...	8.32	9.37			...		...	15.05	...	17.59	19.27	...	...	...
46,9	Schmilka-Hirschmühle			4.48	...	7.53	...	8.41	9.49			...		...	15.17	...	18.11	19.40	...	...	...
48,6	**Schöna**	an		4.52	...	7.57	...	†8.45	9.53			...		...	15.21	...	18.15	19.44	...	...	...
48,6	**Schöna** Řed Praha	ab		...	...	...	...	...	...			...		...	...	...	...	...	...	...	...
61,9	**Děčín** hl n 1)	an	4.52		...	...	...	...	...	10.15		...	16.47	...	...	...	...	...	...	...	...
	Praha Mas n	an	7.57	...	...	...	...	...	...	12.30	...	...	20.40	...	...	...	...	...	...	...	...

165 (Praha – Děčín hl n –) Schöna – Dresden (–Berlin)

km	Station		159 1.2.3. (Praha–Berlin)		551 3.			553 3.	555 3.	35 1.2.3. (Košice–)	557 3.	157 bG 2.3. (Praha–)	† 427 3.		559 3.		561 3.
	Praha Mas n	ab	22.40	...	...	...	...		...	8.10	...	13.16	...	...	...	...	...
0,0	**Děčín** hl n 1) Řed Praha	ab	1.20	...	...	...		...	...	11.00	...	15.38	...	...	...	...	...
13,3	**Schöna**	an		...	...	...	...	...	...		...		...	...	...	...	...
13,3	**Schöna**	ab		...	5.14	...	...	8.47	10.54		15.31		†17.10	...	18.36	...	20.11
15,0	Schmilka-Hirschmühle			...	5.20	...	...	8.52	10.59		15.36		17.15	...	18.41	...	20.16
20,6	Krippen			...	5.32	...	...	9.04	11.11		15.47		17.25	...	18.53	...	20.28
22,2	**Bad Schandau** 165e 1)	an	1.45	...	5.36	...	...	9.08	11.15	11.26	15.51	16.01	†17.29	...	18.57	...	20.32

1) bei Reisen nach dem u vom Ausland
■ ✕ außer Sa
◆ nur mit Zulassungskarte benutzbar

km	Station		D 11 1.2.3. (Warnemünde–Dresden– (Bucuresti–))	403 3.	407 3.	✕ 409 3.		415 3.	417 2.3.	D 147 1.2.3. (Praha–Dresden)	425 3.	FDt 55 bG 2.3. (Dresden–Berlin)		429 2.3.	† 431 3. (Bad Schandau)	† 433 3.	435 3.	† 439 3.			
22,2	**Bad Schandau** 165e	ab	2.25	4.29	5.46	✕6.35	...	9.33	11.29	14.48	15.55	16.31	†17.54	18.27	†19.12	†19.20	20.44	†22.28	...	...	...
27,1	Königstein (Sächs Schweiz)			4.36	5.54	6.45	...	9.40	11.38		16.06		18.01	18.36	19.20	19.28	20.51	22.35	...	...	...
33,3	Kurort Rathen (Kr Pirna) △			4.46	6.04	6.55	...	9.49	11.47		16.16		18.12	18.45	19.31	19.40	21.00	22.43	...	...	...
36,5	Stadt Wehlen (Sachs)			4.53	6.12	7.09	...	9.55	12.01		16.23	◆	18.19	18.59	19.38	19.48	21.06	22.50	...	...	...
40,0	Obervogelgesang (Kr Pirna)			5.00	6.20	7.16	...	10.02	12.08		16.29		|	19.05	|	19.55	21.13	22.56	...	...	...
44,9	**Pirna** 165a. 165c. 165h (Ges-Verk 159 h)	an		5.08	6.28	7.23	...	10.09	12.15		16.37		18.30	19.13	19.49	20.03	21.20	23.04	...	...	...
		ab		5.12	6.38	7.33	...	10.13	12.18		17.14		18.33	19.27	19.52	20.08	21.25	23.08	...	...	...
61,9	**Dresden** Hbf	an	3.04	5.56	7.23	✕8.10	...	10.52	13.04	15.27	17.58	17.04	†18.54	20.08	†20.16	†20.49	22.02	†23.46	...	...	...
	Dresden Hbf 159	ab	3.24	6.12 7.22	✕7.28	...	...	12.01	13.10	15.38	...	17.06	...	...	(Leipzig) ...	...	22.09	...	...	...	...
	Dresden-Neust	an	3.33	6.23 7.31	✕7.39	...	...	12.13	13.20	15.47	..	17.13	...	...	...	...	22.20	...	...	...	...
	Berlin Ostbf 163. 163d 110	an	7.03	... 12.00	...	...	Anh Bf	19.04	...	19.53	..	20.00	...	...	...	...	...	...	...	...	...
	Berlin Friedrichstr	an	7.38	...	...	...	...	...	...	20.23	...	20.09	...	...	...	...	...	...	...	...	...
	Dresden Hbf 164. 164e	ab	...	6.05	8.00	...	...	...	14.06	..		18.03	...	...	†20.37	...	22.18	...	...	...	...
	Dresden-Neust	ab	...	6.18	8.15	...	...	...	14.20	...		18.15	...	...		...	22.30	...	...	...	...
	Leipzig Hbf	an	...	8.37	10.40	...	...	...	16.39	...		20.25	...	...	†23.22	...	0.46	...	...	...	...

165a Pirna – Arnsdorf (b Dresden) / Neustadt (Sachs)

Alle Züge 3. Klasse

km	Station		8839	3341	3645	8841		3651	3351		3357		3659	3359		✕ 3361	3663				
	Dresden Hbf 159h	ab	...	...	5.41	...	...	12.06	Sa12.19	13.17	15.13■	...	16.16	...	...	...	20.38	...	...	...	...
0,0	**Pirna** 165. 165c. 165h △	ab	3.46	...	6.50	...	...	13.15	...	...	16.20	...	17.17	...	...	...	22.39	...	...	...	...
0,9	Pirna-Copitz		3.52	...	6.56	...	...	13.21	...	...	16.25	...	17.23	...	...	...	22.44	...	...	...	...
6,9	Lohmen		a4.31	...	7.09	...	..	13.34	...	...	16.35	...	17.38	...	...	...	22.57	...	...	...	...
12,5	**Dürrröhrsdorf**	an	4.42	...	7.18	...	...	13.43	...	...	16.44	...	17.47	...	...	...	23.06	...	...	...	...
0,0	**Dürrröhrsdorf**	ab	...	6.02	↓	7.39	...	↓	13.50	...	16.46	...	↓	17.58	...	✕20.30	↓	...	...	...	...
2,4	Dittersbach (b Dürrröhrsdorf)		...	6.06	↓	7.46	...	↓	13.54	...	16.50	...	↓	18.02	...	20.34	↓	...	...	...	...
8,4	**Arnsdorf** (b Dresd) 159a. 159c. 160	an	...	6.15	↓	8.00	...	↓	14.03	...	16.59	...	↓	18.11	...	✕20.43	↓	...	...	...	...
12,5	**Dürrröhrsdorf**	ab	...	...	7.21	...	...	13.46	...	...	..	...	17.56	...	...	...	23.11	...	...	...	...
15,6	Helmsdorf (b Pirna)		...	...	7.27	...	...	13.52	...	...	...	...	18.02	...	...	...	23.17	...	...	...	...
18,7	Stolpen		...	...	7.35	...	...	14.00	...	...	...	...	18.10	...	...	...	23.25	...	...	...	...
21,6	Langenwolmsdorf Mitte		...	...	7.45	...	...	14.10	...	...	...	...	18.20	...	...	...	23.35	...	...	...	...
23,7	Langenwolmsdorf		...	...	7.51	...	...	14.16	...	...	...	...	18.26	...	...	...	23.41	...	...	...	...
28,6	**Neustadt** (Sachs) 165e	an	...	...	8.03	...	...	14.28	...	...	...	...	18.38	...	...	...	23.53	...	...	...	...

165a Neustadt (Sachs) / Arnsdorf (b Dresden) – Pirna

Alle Züge 3. Klasse

km	Station		3340	3640	3342		✕ 3642	3650		8840	8842		3658	✕ 3358	8844	3662					
0,0	**Neustadt** (Sachs) 165e	ab	...	5.19	...	...	...	10.46		...	...		14.56	...	...	19.50	...	...	...	...	...
4,9	Langenwolmsdorf		...	5.31	...	...	...	10.58		...	...		15.08	...	...	20.02	...	...	...	...	...
7,0	Langenwolmsdorf Mitte		...	5.36	...	...	...	11.03		...	...		15.13	...	...	20.07	...	...	...	...	...
9,9	Stolpen		...	5.45	...	...	...	11.11		...	...		15.21	...	...	20.15	...	...	...	...	...
13,0	Helmsdorf (b Pirna)		...	5.52	...	...	...	11.18		...	...		15.28	...	...	20 22	...	...	...	...	...
16,1	**Dürrröhrsdorf**	an	...	5.58	...	...	...	11.24		...	...		15.34	...	...	20.27	...	...	...	...	...
0,0	**Arnsdorf** (b Dresd) 159a. 159c. 160	ab	5.30	↓	6.48	...	...	↓		12.45	⊡14.29	Sa14.45	↓	✕17.39	18.59	↓	...	...	...	...	...
6,0	Dittersbach (b Dürrröhrsdorf)		5.39	↓	6.57	...	...	↓		12.59	14.32	14.58	↓	17.48	19.12	↓	...	...	...	...	...
8,0	**Dürrröhrsdorf**	an	5.43	↓	7.01	...	...	↓		13.05	14.47	15.03	↓	✕17.52	19.18	↓	...	...	...	...	...
16,1	**Dürrröhrsdorf**	ab	...	6.04	...	...		⊡11.27	Sa11.32	...	14.57	15.15	15.37	...	...	20.32	...				...
21,7	Lohmen		...	6.15	...	...	✕7.12	11.37	11.42	...	15.12	15.32	15.47	...	...	20.42	...				...
27,7	Pirna-Copitz		...	6.27	...	...	7.21	11.48	11.53	...	15.25	15.45	15.58	...	...	20.53	...				...
28,6	**Pirna** 165. 165c. 165h △	an	...	6.30	...	...	✕7.24	⊡11.51	Sa11.56	...	⊡15.28	Sa15.48	16.01	...	...	20.56	...				...
	Dresden Hbf 159h	an	...	7.23	...	...	✕8.10	13.04		...	...		■16.56 17.58	...	...	22.02	...	...	...	...	...

a Ankunft 4.11
■ ✕ außer Sa
⊡ täglich außer Sa

Approved For Release 2002/01/18 : CIA-RDP83-00415R008700070003-5

Approved For Release 2002/01/18 : CIA-RDP83-00415R008700070003-5

165c Pirna – Gottleuba

Alle Züge 3. Klasse

	8650	15152	2956	2992	8648	2974	15154	2978
	...	5.41	...	Sa 12.19	13.17	...	16.16	22.20
		X		Sa			X	†
	3.33	4.24	6.58	13.53	14.06	17.20	17.29	23.10
			7.03	13.57	14.11	17.25	17.34	23.15
	3.41	4.30	7.07	14.00	14.16	17.29	17.38	23.19
	X3.46	an	7.13	an	14.23	17.35	an	23.25
	X3.53	nach	7.20	nach	14.36	17.42	nach	23.33
	X3.57	Groß-	7.25	Groß-	14.41	17.47	Groß-	23.37
	4.07	cotta	7.35	cotta	14.53	17.57	cotta	23.47
	an		7.41		15.00	18.03		23.53
	...		7.45		15.05	18.07		23.57
	...		7.54		15.13	18.15		0.05

km		Zug Nr RBD Dresden Zug Nr	8651 nS	8651 X	15153 X	2951	8647 ♁	2993 Sa	2973	15155 X	8649 ♁
	ab	Dresden Hbf 159 h ... an	...	5.56	7.23	10.52	...	17.38	20.08	22.02	...
0,0	ab	Pirna 165, 165 a, 165 h	...	5.05	6.11	6.23	10.10	15.06	16.48	19.14	20.36
1,0		Pirna Solidarität	...	5.01	6.07	6.19		15.02	16.44		20.31
1,9		Pirna Süd 165 h	...	4.57	6.02	6.15	10.02	14.58	16.41	19.08	20.26
3,9		Pirna Ost	...	4.48	von	6.09	9.54	von	16.34	von	X20.19
6,5		Pirna-Rottwerndorf	...	4.40	Groß-	6.02	9.45	Groß-	16.27	Groß-	20.11
7,6		Pirna-Neundorf	an	4.35	cotta	5.57	9.29	cotta	16.22	cotta	X19.56
11,6		Langenhennersdorf	4.20	4.21	...	5.48	9.15	...	16.13	...	19.44
13,7		Berggießhübel-Zwiesel	4.14	...	...	5.43	8.56	...	16.08	...	X19.18
14,9		Berggießhübel	4.10	...	...	5.39	8.52	...	16.04	...	19.15
17,6	an	Gottleuba ab	4.00	...	...	5.30	8.42	...	15.55	...	19.05

♁ Es können früher verk: ab Langenhennersdf Z 8647 bis 10 Min, Z 8649 bis 20 Min u ab Pi-Rottwerndorf Z 8647 bis 20 Min u Z 8649 bis 30 Min

165d Dresden – Altenberg (Erzgeb)

2806 3.	408 3.	X 2816 oG 3.	520 3.	2832 3.	Sa 2860 3.	2838 oG 3.	2870 3. *	2880 3.
4.16	7.52	...	12.06	● 12.47	Sa 14.25	...	17.00	† 22.30
5.21	7.58	...	12.12	12.52	14.30	...	17.06	22.35
5.27	8.04	...	12.18	12.57	14.35	...	17.12	22.39
5.40	8.12	...	12.26	13.04	14.43	...	17.20	22.46
		...	b 12.30	b 13.08		...		
5.46	8.17	...	12.34	● 13.11	14.47	...	17.25	22.50
5.52	...	X 8.22	...	13.13	14.51	...	17.33	22.51
6.08	...	8.29	...	13.20	14.58	...	17.40	22.58
6.16	...	8.36	...	13.27	15.05	...	17.47	23.04
6.20	...	8.40	...	13.31	15.09	...	17.51	23.08
6.28	...	8.45	...	13.36	15.16	...	17.57	23.13
6.34	...	8.51	...	13.42	15.21	...	18.03	23.19
6.44	...	8.59	...	13.50	15.29	■ 16.54	18.11	23.27
6.51	...	9.05	...	13.56	15.35	17.00	18.18	23.33
7.00	...	9.14	...	14.05	15.44	17.10	18.27	23.41
7.11	...	9.26	...	14.20	15.56	17.12	18.40	23.51
7.20	...	9.35	...	14.29	16.06	17.19	18.49	+ 0.01
7.27	...	9.42	...	14.37	16.13	17.25	18.57	nS 0.08
7.38	...	9.52	...	14.48	16.24	17.34	19.08	0.18
7.45	...	10.00	...	14.56	16.31	17.40	19.16	0.25
7.57	...	10.11	...	15.07	16.42	17.52	19.28	0.36
8.14	...	X 10.28	...	15.24	Sa 16.59	■ 18.05	19.45	nS 0.53

km		Zug Nr RBD Dresden Zug Nr Klasse		2809 3.	X 2813 oG 3.	X 409 3.	2831 3.	417 3.	Sa 2835 oG 3.	2837 oG 3.	2861 3.	† 2879 3.
0,0	ab	Dresden Hbf	an	6.38	...	X 8.10	● 12.42	13.04	Sa 16.12	...	19.40	† 23.02
2,3		Dresden-Strehlen		6.33	...	8.04	12.38	12.59		...	19.36	22.57
4,8		Dresden-Reick		6.28	...	7.59	12.34	12.54		...	19.32	22.53
8,2		Dresden-Niedersedlitz		6.22	...	7.53	12.28	12.47	16.00	...	19.25	22.48
9,7		Dresden-Zschachwitz		a 6.17	...			b 12.40				
				6.14	...	X 7.47	● 12.17	12.36	15.55	...	19.19	22.30
11,2	an / ab	Heidenau	ab / an	6.10	X 7.42	...	12.15	...	15.54	...	19.17	22.28
13,8		Dohna (Sachs)		6.05	7.36	...	12.10	...	15.49	...	19.12	22.23
15,9		Köttewitz		5.59	7.31	...	12.05	...		...	19.07	22.18
17,0		Weesenstein		5.55	7.28	...	12.01	...		...	19.03	22.15
19,2		Burkhardswalde-Maxen		5.50	7.24	...	11.56	...	15.40	...	18.58	22.11
21,3		Mühlbach (b Pirna)		5.45	7.19	...	11.51	...		an	18.53	22.06
24,5		Niedersahlhottwitz		5.38	7.13	...	11.45	...	15.30	■ 16.48	18.47	22.00
26,7		Oberschlottwitz		5.33	7.08	...	11.41	...	15.21	16.44	18.42	21.55
30,2	an / ab	Glashütte (Sachs)	ab / an	5.26	X 7.02	...	11.34	...	15.14	16.37	18.35	21.49
33,5		Bärenhecke-Johnsbach		5.16			11.22	...	14.52	16.23	18.21	21.41
36,2		Bärenstein (b Glash, Sachs)		5.10			11.16	...	14.45	16.16	18.15	21.34
39,7		Lauenstein (Sachs)		5.05			11.11	...	14.40	16.11	18.10	21.30
41,5		Hartmannmühle		4.53			11.02	...	14.25	16.03	18.01	21.22
43,9		Geising		4.47			10.56	...	14.20	15.58	17.56	21.17
49,2	an	Altenberg (Erzgeb)	ab	4.41			10.50	...	Sa 14.15	15.52	17.50	21.11
				4.30			10.39	...	...	■ 15.42	17.36	† 21.00

a hält nur X
b hält nur Sa
■ X außer Sa
● † u Sa
* an Sa oG

165e Bad Schandau – Neukirch (Lausitz) West

Alle Züge 3. Klasse

	3853	3855	8629	3865	3867	3873 ◆	3875
	4.22	5.41	...	11.25	13.17	16.16	17.45
	6.41	7.37	...	● 13.05	X 14.58	17.56	19.25
	6.45	7.41	...	13.09	15.02	18.00	19.29
	6.50	7.45	...	13.14	15.07	18.05	19.35
	6.56	7.51	...	13.20	15.12	18.12	19.45
	7.05	7.59	...	13.28	15.20	18.19	19.53
	7.14	8.07	...	13.38	15.29	18.28	20.03
	7.24	8.16	...	13.47	15.39	18.36	20.12
	7.36	8.27	...	13.59	X 15.51	18.47	20.24

8641	X 8631					8645		
5.00	7.43	X 9.18	11.30	14.07	■ 15.58	■ 18.55	20.32	...
5.14	8.00	X 9.34	X 11.46	14.24	16.14	19.12	20.49	...
5.27	8.11	X 9.48	12.00	14.35	■ 16.25	■ 19.27	21.00	...
			8643					
5.38	8.21	...	■ 14.00	14.52	...	...	21.10	...
5.55	8.37	...	14.21	15.08	...	...	21.26	...
6.16	8.48	...	■ 14.36	● 15.19	...	...	21.37	...

km		Zug Nr RBD Dresden Zug Nr	3852	3858	3856	8630	Sa 3866	3868		3874		
	ab	Dresden Hbf 165	7.23	10.52	13.04	17.58		20.08	...	22.02	...	...
0,0	ab	Bad Schandau	5.38	9.26	11.13	15.50	Sa 16.47	18.22	...	19.57	...	...
1,3		Rathmannsdorf (Kr Pirna)	5.34	9.23	11.09	♂15.46	16.43	18.19	...	19.53	...	...
3,3		Porschdorf (Kr Pirna)	5.28	9.18	11.04	15.29	16.38	18.15	...	19.48	...	...
5,4		Goßdorf-Kohlmühle 165 f	5.22	9.13	11.00	♂15.23	16.34	18.07	...	19.44	...	...
7,6		Mittelndorf	5.16	9.08	10.55	14.56	16.27	18.01	...	19.37	...	...
10,1		Ulbersdorf (Kr Pirna)	5.09	9.03	10.48	14.48	16.21	17.54	...	19.31	...	...
11,8		Amtshainersdorf	5.03	8.57	10.42	14.36	16.15	17.48	...	19.25	...	...
15,4	an	Sebnitz (Sachs) ab	4.54	8.48	10.33	14.25	Sa 16.06	17.39	...	19.16	...	...
				X 3854					8644	8642		
15,4	ab	Sebnitz (Sachs) an	4.46	X 8.44	10.25	13.49	...	17.29	■	■ 18.06	...	...
21,9		Krumhermsdorf (Kr Pirna)	4.36	X 8.34	10.15	13.33	...	17.19		17.51	...	...
28,0	an	Neustadt (Sachs) 165 a ab	4.22	X 8.20	10.01	13.00	...	17.04		■ 17.36	...	...
				8640							3880	
28,0	ab	Neustadt (Sachs) 165 a an	...	7.35	9.51	...	...	● 16.29	16.38	...	22.18	...
34,2		Oberottendorf	...	7.15	9.37	...	...	16.15	16.19	...	22.04	...
40,9	an	Neukirch (Lausitz) West 161 ab	...	7.00	9.25	...	...	○ 16.03	16.03	...	21.52	...

♂ Zug kann ab Goßdorf-Kohlmühle außer Sa ohne Ankündigung bis zu 12 Min u ab Rathmannsdorf bis zu 25 Min früher verkehren ◆ vorwiegend für Zeitkarteninhaber ■ X außer Sa ● † u Sa

165f Goßdorf-Kohlmühle – Hohnstein (Kr Pirna) *(Schmalspurbahn)*

Alle Züge 3. Klasse

		11052		Sa 11054	11056	11058	
...	...	8.02	...	Sa 15.20	■ 18.20	● 19.43	...
		8.19	...	15.37	18.37	20.00	...
		8.30	...	15.48	18.48	20.11	...
		8.37	...	15.55	18.55	20.18	...
		8.48	...	Sa 16.06	■ 19.06	● 20.29	...

■ X außer Sa
● † u Sa

km		Zug Nr RBD Dresden Zug Nr		11051		Sa 11053	11055				
0,0	ab	Goßdorf-Kohlmühle 165e	an	...	5.17	...	Sa 10.51	17.34	...	...	...
4,8		Lohsdorf		...	5.03	...	10.37	17.20	...	...	...
7,2		Unterehrenberg		...	4.52	...	10.28	17.08	...	...	...
8,6		Oberehrenberg		...	4.44	...	10.22	16.59	...	...	...
12,1	an	Hohnstein (Kr Pirna)	ab	...	4.30	...	Sa 10.09	16.44	...	...	...

165h Pirna – Großcotta

Alle Züge 3. Klasse

		X 15152			Sa 2992		X 15154	
					Sa 13.53	...	X 17.29	...
...	...	X 4.24	...	...	13.57	...	17.34	...
...	...		...	...	14.01	...	17.39	...
...	...	4.31	...	...	14.07	...	17.48	...
...	...	4.40	...	...	14.14	...	17.57	...
...	...	4.49	...	...	Sa 14.21	...	X 18.04	...
...	...	X 4.56	...	...				

km		Zug Nr RBD Dresden Zug Nr			X 15153			Sa 2993		X 15155	
0,0	ab	Pirna 159h, 165, 165a	an	...	X 6.11	...	...	Sa 15.06	...	X 19.14	...
1,0		Pirna Solidarität	Ges-Verk 165 o	...	6.07	...	...	15.02	...		...
1,9		Pirna Süd		...	6.02	...	...	14.58	...	19.08	...
3,8		Pirna-Zehista		...	5.55	...	...	14.51	...	18.59	...
6,3		Dohma		...	5.45	...	...	14.43	...	18.50	...
8,2	an	Großcotta	ab	...	X 5.37	...	...	Sa 14.35	...	X 18.40	...

Sommerfreuden - Ferienfreuden

durch gemeinschaftliche Fahrten von Jugendlichen unter Führung eines Jugendleiters

(Fahrpreisermäßigung bis 100 km 50 %, für die 100 km übersteigende Entfernung 75 %)

Approved For Release 2002/01/18 : CIA-RDP83-00415R008700070003-5

Approved For Release 2002/01/18 : CIA-RDP83-00415R008700070003-5

168 (Görlitz —) Dresden — Chemnitz — [illegible] (Vogtl)

km	RBD Dresden — Zug Nr / Klasse				⚒1042 3.	1222 3.			⚒1110 3.	⚒ D104 3.	D122 2. 3.	1008 3.	⚒ Dt96 bG 2. 3.	1008 3.			1232 3.		1056 3.	
	Görlitz 160 ab	...	...	...	...	...	...	...	...	Sa 2.19	*2.28*	...	*5.58*	...	...	...	...	...	...	...
	Zittau 161 ab	...	...	...	...	...	...	...	...	Sa 2.34	...	...	*6.04*	...	...	...	...	...	...	...
	Dresden-Neustadt 159 ab	...	...	...	...	...	...	...	..	⚒5.32 Sa 4.55	*6.19*	⚒*6.57*	⚒ 8.17	...	...	...	...	...	...	...
	Dresden Hbf 159 an	...	...	...	...	...	...	...	..	⚒5.43 Sa 5.03	*6.29*	⚒*7.07*	⚒ 8.23	...	...	...	...	...	...	...
0,0	**Dresden** Hbf (Gesamtverkehr 168a) ab	...	...	...	...	...	...	...	...	⚒ 6.09	6.45	7.16	⚒ 8.26	...	...	...	...	...	...	...
13,8	**Tharandt** an	...	...	...	...	...	...	...	...	6.32	7.08	7.45	8.44	...	...	...	...	...	...	...
	Tharandt ab	...	...	...	...	...	...	...	...	6.36	7.11	7.49	8.47	...	...	...	...	...	...	...
18,1	Edle Krone	...	...	...	...	...	...	...	...			7.58	🍷	...	...	...	...	...	...	...
25,4	**Klingenberg-Colmnitz** 164g. 168d an	...	...	...	...	...	...	...	...		🍷	8.16		...	...	...	...	...	...	...
	Klingenberg-Colmnitz ab	...	...	...	...	...	...	...	⚒6.18			8.19		...	...	...	...	...	...	...
30,9	Niederbobritzsch	...	...	...	...	...	...	...	6.28			8.26		...	...	...	...	...	...	...
35,9	Muldenhütten	...	...	...	...	...	...	...	6.37			8.33		...	...	...	...	...	...	...
40,1	**Freiberg** (Sachs) 169f. 169m. 169n an	...	...	...	...	...	...	...	⚒6.45	7.15	7.50	8.40	9.20	...	...	...	...	...	...	...
	Freiberg ab	...	...	...	...	⚒5.13	...	...	...	7.17	7.52	8.46	9.22	...	...	...	11.35	...	...	...
45,4	Kleinschirma	...	...	...	...	5.24	...	...	...		Dresden—Plauen (Vogtl)	8.54		...	...	...	11.44	...	...	...
49,9	Frankenstein (Sachs)	...	...	...	...	⚒5.32	...	...	...			9.01	Dresden-N—Erfurt	...	...	...	11.51	...	...	...
57,2	Oederan	...	...	...	...	5.54	...	...	...			9.13		...	...	...	12.06	...	...	...
64,6	Falkenau (Sachs)	...	...	...	...	6.05	...	...	...			9.22		...	...	...	12.15	...	...	...
67,4	**Flöha** 169. 169a an	...	...	...	...	6.10	...	...	...	7.46		9.25		...	...	...	12.20	...	...	...
	Flöha ab	...	...	...	...	6.14	...	...		7.48		9.30		...	...	...	12.24	...	...	...
71,3	**Niederwiesa** 169c (Gesamtverkehr 169e)	...	...	...	...	6 23	...	...	1034 3.			9.37		...	...	...	12.30	...	...	...
76,5	Chemnitz-Hilbersdorf	...	...	...	...	6.33	...	...				9.46		...	...	...	12.39	...	...	...
80,3	**Chemnitz** Hbf an	...	...	...	...	6 39	...	...	...	8.07	8.38	9.52	10.03	...	...	...	12.46	...	...	...
	Chemnitz Hbf ab	...	...	...	⚒4.25	...	...	...	7.10	⚒ 8.19	8.45		10.06	10.13	...	...	...	...	13.00	...
82,4	**Chemnitz** Süd 170k. 171k	...	...	...	4.30	...	...	...	7.16	Dresden (Sa von Görlitz/Zittau)—Aue (Sachs) (—Adorf [V])	Gutenfürst/Radiumbad Brambach		Erfurt	10.18	...	...	...	...	13.05	...
83,4	Chemnitz Nicolaivorstadt		...		4.33				7.20					10.22	...	...	...		13.08	...
86,1	Chemn Wanderer-Werke (Gesamtverkehr 168c)	1862	...	⚒1810		1812	⚒1814	⚒1046	7.26			1818			...	...	...	1836	13.15	...
88,5	Chemnitz-Siegmar	3.	...	...	4.42	3.	3.	3.	7.34			3.		10.31	...	...	...	3.	13.22	...
91,8	Grüna (Sachs) Hp	...	...	...	4.49	...	...	...	7.41			...		10.37	...	...	...	...	13.28	...
94,9	**Wüstenbrand** 170e. 170n	...	...	...	4.57	...	...	⚒6.50	7 49			...		10.45	...	...	...	...	13.34	...
98,8	Hohenstein-Ernstthal	❸	...	❹	5.04	❸	❸	7 03	7 57			❸		10.53 (Dresden—Plauen (Vogtl))	...	...	...	❸	⚒13.41	...
105,4	**St Egidien**	1 22	...	⚒4 33	⚒5.12	5.36	⚒6.15	7.12	8.07			9.27		11.03	...	...	...	13.11	13.54	...
112,7	**Glauchau** (Sachs) 170h/170n an	1.32	...	⚒4.42	an	5.45	⚒6 24	⚒7.21	8.15		9.18	9.36	⚒ 10.37	11.11	...	...	...	13.20	14.01	...
	Glauchau (Sachs) 172c ab	*3.13*				*6.14*	...	...	...		*10.07*	←	⚒ 10.38	⚒ *12.12*	...				*14.07*	...
	Gößnitz 172c an	*3.42*	2430	2510	⚒2512	*6.43*	⚒2514	...	...		*10.34*	...	10.57	⚒ *12.39*	...	⚒ 3094	2516	2438	*14.39*	...
	Gera Hbf 172c an	*6.15*	3.	3.	3	*10.30*	3.	...	...		*12.03*	...	11.36	...	...	3.	3.	3.	*16.14*	...
	Erfurt 180 an	*8.45*	...	...	...	...	...	...	...		*15.33*	...	⚒ 13.08	...	...	...	...	...	*20.37*	...
112,7	**Glauchau** (Sachs) 170h (s a 172a) ab	3.13	4.26	5.05	⚒5.51	6.14	⚒7.13	...	8.32		9.20	...	...	11.22	...	⚒12.12	12.35	14.07	14.15	...
116,5	Glauchau-Schönbörnchen	3.19	4.33	5.12	5.57	6.20	7.19	...	8 38		Brambach	...	...	11.27	...	⚒12.18	12.41	14.14		...
121,0	Mosel 168e	an	an	5 25	6.06	an ❶	7.27	...	8.45			...	...	11.35 (Plauen (Vogtl))	...	an	12.50	an ❷	14.26	...
123,3	Oberrothenbach	❶	❷	5.31	6.11		7.32	...	8.50			...	...	11.40	...	❶	12.55		14.30	...
126,3	Zwickau-Pölbitz		...	5.38	6.17	3092	7 37	...	8.55	...		...	...	11.45	...	...	13.01	Sa 1012	14.35	...
128,8	**Zwickau** (Sachs) Hbf 171. 172d. 172k an	3090	...	5.43	⚒6.22	3.	⚒7.42	...	9.00	...	9.37	...	...	11.50	...	...	13.06	3.	⚒14.40	...
	Zwickau ab	3.	...	6.16	...	...	...	...	...	...	9.41	...	...	12.00	...	...	...	Sa13.55	...	...
133,3	Lichtentanne (Sachs) (Gesamtverkehr 171a)	...	...	6.24	...	...	...	...	...	...		...	...	12.08	...	...	...	14.05	...	...
135,4	Steinpleis	...	...	6.28	...	...	...	...	...	...		...	...	12.12	...	...	...	14.11	...	...
143,1	**Neumark** (Sachs) 172g an	...	...	6.39	...	...	...	...	...	...		...	...	12.22	...	...	...	14.22	...	...
	Neumark ab	...	...	6.41	...	...	...	...	...	...		...	...	12.25	...	...	...	14.25	...	...
151,8	**Reichenbach** (Vogtl) ob Bf 168g. 173 an	...	...	6.53	...	...	...	...	...	...	10.11	...	...	12.37	...	...	...	Sa14.37	...	...
	Reichenbach (Vogtl) ob Bf 173 ab	...	...	*6.58*	...	...	...	...	...	...	10.18	...	...	12.44	*13.26*	...	...	*16.35*	...	...
	Plauen (Vogtl) ob Bf 173 an	...	...	*7.49*	...	...	...	...	...	...	10.48	...	...	13.35	*13.58*	...	...	*17.32*	...	...
	Bad Elster 172 an	...	...	*9.26*	...	...	...	...	...	...	12.39	...	...	...	*15.05*	...	...	...	...	...
	Radiumbad Brambach 172 an	...	...	*9.56*	...	...	...	...	...	...	13.09	...	...	...	*15.33*	...	...	...	...	...
	Plauen (Vogtl) ob Bf 173 ab	...	...	...	...	...	...	...	...	...	10.58	...	...	●*13.40*	*16.40*■	...	...	...	...	...
	Gutenfürst ⊞ 173 an	...	...	...	...	...	...	...	...	...	11.45	...	...	●*14.43*	*17.45*■	...	...	...	...	...
	Gutenfürst ab	...	...	...	...	...	...	...	...	...	*12.24*	...	...	...	...	...				
	Hof Hbf an	...	...	...	...	...	...	...	...	...	*12.46*	...	...	...	...	...				
	Hof Hbf ab	...	...	...	...	...	...	...	...		*13.15*	...	...	...	...	...				
	Regensburg Hbf an	...	...	...	...	...	...	...	...		*16.05*	◆	...	...	...	...				
	München Hbf an	...	...	...	...	...	...	...	...		*18.25*	...	...	...	...	...				
	Hof Hbf ab	...	...	...	...	...	...	...	...		*15.00*	...	...	...	...	...				
	Nürnberg Hbf an	...	...	...	...	...	...	...	...	*16.16*	*17.40*	...	...	...	...	...				
	Stuttgart Hbf an	...	...	...	...	...	...	...	...	*19.33*	*21.42*	...	...	...	...	...				

◆ nur für Reisende mit Interzonenpaß
❶ nach Gößnitz ❷ nach Gera
❸ von Stollberg
❹ von Oelsnitz (Erzgeb)
■ ⚒ auß Sa ● † u Sa

168a Dresden — Tharandt und zurück

km	RBD Dresden — Zug Nr / Klasse	⚒1128 3.	1124 3.	⚒ D104 3.	D122 2. 3.	1008 3.	⚒ Dt96 bG 2. 3.	⚒1130 3.	1014 3.	Sa Dt196 2. 3.	2476 3.	Sa 1150 3.	1152 3.	⚒ E266 3.	1166 3.	2478 3.	1168 3.	D108 2. 3.	1020 3.	1170 3.	D128 3.	Fr D130 2. 3.	1172 3.
0,0	**Dresden** Hbf ab	⚒4.20	5.51	⚒ 6.09	6.45	7.16	⚒ 8.26	⚒8.31	11 07	Sa 12.40	13.03	Sa13.13	13.45	⚒14.36	■16.18	17.04	■17.12	17.36	18.06	19.24	20.57	Fr 21.50	22.38
3,0	Dresden-Plauen 159g	4.26	5.58			7.22		8.38	11.14	bG	13.09	13 21	13.53		16.26	17.10	17.20		18.14	19.31			22.45
6,9	**Freital-Potschappel** 164h	4.33	b6.22			7.31		8.46	11 23		an	13.31	14.02		16.36	an	17.29		18.24	19.49			22.54
8,8	Freital-Deuben	4.38	6.27					8.51	11.29			13.37	14.08		16.42		17.35		18.30	19.54			22.59
10,1	**Hainsberg** (Sachs) 168b	4.41	6.32			7.39		8.55	11.34		Sa	13.42	14.14		16.47	■	17.40		18.36	19.59			23.05
10,8	**Tharandt** 168 an	⚒4.47	6.39	⚒ 6.32	7.08	7 45	⚒ 8.44	⚒9.01	11 39	Sa 12.58	...	Sa13.49	14.20	⚒14.57	■16.54	...	■17.47	17.58	18.42	20.06	21.20	Fr 22.13	23.11

km	RBD Dresden — Zug Nr / Klasse	†1173 3.	⚒1129 3.	⚒1115 3.	⚒2471 3.	1001 3.	⚒1123 3.	⚒1125 3.	†1125 3.	1009 3.	Sa 1151 3.	⚒1161 3.	1165 3.	1167 3.	1013 3.	⚒ D107 3.	1169 3.				
0,0	**Tharandt** 168 ab	† 0.21	⚒5.07	⚒ 5.58	...	6.46	⚒7.00	⚒9.20	† 9.35	13.00	Sa 14.30	⚒16.12	■18.00	◘ 18.45	19.31	⚒	21.08	...	...	...	...
3,7	**Hainsberg** (Sachs) 168b	0.27	5.13	6.05	...	6.53	7.07	9.26	9.41	13.09	14.37	16.20	18.07	18.51	19.38	20.20	21.15	...	...	...	...
5,0	Freital-Deuben	0.31	5.17	6.10	...	6.57	7.11	9.30	9.45	13.13	14.42	16.24	18.11	18.55			21.19	...			
6,9	**Freital-Potschappel** 164h	0.36	5.21	6.16		7.03	7.17	9.34	9.49	13.18	14.48	16.38	18.25	18.59	19.45		21.25	...			
10,8	Dresden-Plauen 159g	0 43	5.28	6.23	⚒6.31	7.10	7.24	9.41	9.56	13.25	14.55	16.45	18.32	19.06	19.53		21.32	...			
13,8	**Dresden** Hbf an	† 0 49	⚒5.34	⚒ 6.29	⚒6.37	7.16	⚒7.30	⚒9.47	†10.02	13.31	Sa 15.01	⚒16.51	■18.38	◘ 19.11	19.59	⚒ 20.33	21.37	...			

b Ankunft 6.07
■ ⚒ außer Sa
◘ tägl auß Sa

168b Hainsberg (Sachs) — Kurort Kipsdorf *(Schmalspurbahn)*

♁ Zug kann ab Rabenau bis 10 Min und ab Dippoldiswalde bis 30 Min früher abfahren

km	Zug Nr / Klasse	4102 2. 3.	⚒2406 2. 3.	†2410 2. 3.	⚒4106 2. 3.	Sa 2424 2. 3	2428 2. 3.	⚒2436 2. 3.	4110 2. 3.	11258 ♁ 3.
	ab Dresden Hbf 168a	⚒*4.20*	*5.51*	*7.16*	*11.07*	Sa*13.13*	*13.45*	■ *16.18*	*19.24*	*22.38*
0,0	ab **Hainsberg** (Sachs) 168a	4.49	⚒6.56	†7.42	⚒ 12.23	Sa13.45	14.20	⚒16.52	20.30	23.08
1,6	Hainsberg (Sachs) Süd	4.55	7.02	7.48	12.29	13.51	14 26	16.58	20.36	23.16
5,3	Rabenau	5.09	7.17	8.02	12.48	14.06	14.41	17.12	20.51	23.34
6,9	Spechtritz	5.16	7.24	8.09	12.55	14.13	14.48	17.19	20.58	⚒23.42
8,8	Seifersdorf	5.28	7.32	8.20	13.03	14.21	14.56	17.33	21.06	23.53
10,9	Malter	5.36	7.40	8.28	13.11	14.28	15.02	17.40	21.13	0.05
15,0	Dippoldiswalde an	5.47	7.50	8.38	13.21	Sa14.39	15.13	17.50	21.23	0.20
	Dippoldiswalde ab	5.58	8.00	8.48	13.31	...	15.22	17.58	21.32	0.57
17,5	Ulberndorf	6.06	8.08	8.56	13.39	...	15.30	18.06	21.40	⚒ 1.07
19,0	Obercarsdorf	6.12	8.14	9.02	13.46	...	15.36	18.12	21.46	1.19
20,9	Naundorf (b Schmiedebg, Bz Dresd)	6.18	8.20	9.08	13.52	...	15.42	18.18	21.52	1.31
22,2	[illegible]	6.24	8.26	9.14	13.59	...	15.48	18.24	21.59	1.44
[illegible]	[illegible]	6.28	8.30	9.18	14.03	...	[illegible]	[illegible]	[illegible]	[illegible]
26,3	an **Kurort Kipsdorf**	6.39	⚒8.41	†9.29	⚒ 14.14	...	16.03	⚒18.39	22.14	2.11

km	RBD Dresden — Zug Nr / Klasse	2401 2. 3.	⚒4103 2. 3.	†4105 2. 3.	2421 2. 3.		Sa 2425 2. 3.	⚒4107 2. 3.	†2439 2. 3.	2437 2. 3.	4111 2. 3. (täglich auß nachts † auf So)
	an Dresden Hbf 168a	⚒*6.29*	*7 16*	*9.47*	†*10.02*	*13.31*	...	⚒ *16.51*	■*18.38*	*19.59*	*21.37* ...
0,0	**Hainsberg** (Sachs) 168a an	5.59	⚒ 8.50	†9.36	13.04	...	Sa16.06	⚒18.02	†19.03	21.10	1.29
1,6	Hainsberg (Sachs) Süd	5.54	8.45	9.30	12.59	...	16.00	17.56	18.57	21.04	1.23
5,3	Rabenau	5.41	8.32	9.18	12.46	...	15.48	17.44	18.45	20.52	1.11
6,9	Spechtritz	5.33	8.25	9.11	12.39	...	15.40	17.37	18.38	20.39	1.04
8,8	Seifersdorf	5.26	8.19	9.04	12.32	...	15.33	17.30	18.31	20.32	0.57
10,9	Malter	5.19	8.12	8.57	12.25	...	15.26	17.23	18.24	20.25	0.51
15,0	Dippoldiswalde ab	5.08	7.59	8.45	12.13	...	Sa15.15	17.12	†18.12	20.14	0.40
	Dippoldiswalde an	5.05	7.55	8.41	12.10	...	...	17.08	...	20.11	0.38
17,5	Ulberndorf	4.58	7.48	8.34	12.03	...	...	17.01	...	20.04	0.31
19,0	Obercarsdorf	4.53	7.42	8.28	11.58	...	...	16.55	...	19.58	0.25
20,9	Naundorf (b Schmiedebg, Bz Dresd)	4.47	7.36	8.22	11.52	...	...	16.50	...	19.52	0.19
22,2	[illegible]	[illegible]	[illegible]	[illegible]	[illegible]			[illegible]	...	19.47	0.15
[illegible]	[illegible]	[illegible]	[illegible]	[illegible]	[illegible]			16.38	...	19.42	0.09
26,3	**Kurort Kipsdorf** ab	4.28	⚒ 7.17	†8.03	11.34			⚒16.30	...	19.33	0.00

■ ⚒ außer Sa

Approved For Release 2002/01/18 : CIA-RDP83-00415R008700070003-5

Approved For Release 2002/01/18 : CIA-RDP83-00415R008700070003-5

(Fortsetzung) 168 (Görlitz–) Dresden–Chemnitz–Reichenbach (Vogtl)

Station	1014 3.	Sa Dt 186 D 2.3.			1152 3.		X E 266 3.	1238 3.	X 1226 3.	1166 3.	1415 3.	D 108 2.3.	1242 3.	+ 1038 3.	1020 3.	1220 oG 3.	D 126 3.	Fr D 130 2.3.	1172 3.	1112 3.
Görlitz 160 ab	6.28	...	...	...	...	...	...	...	...	...	...	14.45	...	...	...	...	15.48		17.48	...
Zittau 161 ab	6.57	...	...	...	...	...	...	...	...	...	...	14.27	...	...	...	...	13.21		17.17	...
Dresden-Neustadt 159 ab	10.45 / 10.51⊡	Sa 12.31	...	...	13.29	...	...	...	...	}16.02	...	17.00	...	...	16.41	...	19.32	21.26	22.15	...
Dresden Hbf 159 an	10.56 / 11.01⊡	Sa 12.37	...	...	13.39	...	...	...	...	}16.12	...	17.08	...	...	16.53	...	19.43	21.36	22.26	...
Dresden Hbf (Gesamtverkehr 168a) ab	11.07	Sa 12.40	...	...	13.45	...	X14.36	...	...	}16.18	...	17.36	...	...	18.06	...	20.57	Fr 21.50	22.38	...
Tharandt an	11.39	}12.58	...	...	14.20	...	}14.57	...	...	}16.54	...	17.58	...	...	18.42	...	21.20	}22.13	23.11	...
Tharandt ab	11.44	}13.03	Dresden–Plauen (Vogtl)	...	● 14.25	...	}15.00	...	...	}17.00	...	18.01	...	...	18.51	...	21.23	}22.16	23.16	...
Edle Krone	11.53	}		...	}14.34	...	} Gößnitz – / Dresden –	...	...	}17.10	...	|	...	...	19.01	...		}	23.25	...
Klingenberg-Colmnitz 164g. 168d an	12.10	}		...	}14.51	...	}	...	...	}17.28	...	↓	...	...	19.19	...		}	23.43	...
Klingenberg-Colmnitz ab	Dresden – Plauen (Vogtl) 12.13	}		...	}15.03	...	}	...	X16.18	}17.38	...		...	...	19.21	...		}	—	23.48
Niederbobritzsch	12.20	}		...	}15.11	...	}	...	}16.26	}17.46	...		...	...	19.28	...		}	1228 3.	23.56
Muldenhütten	12.27	}		...	}15.19	...	}	...	}16.35	}17.55	...		...	...	19.35	...		}		0.04
Freiberg (Sachs) 169f. 169m. 169n an	12.33	:13.37		...	● 15.27	...	}15.38	...	}16.43	}18.03	...	18.40	...	...	19.42	...	22.02	}22.55	...	0.11
Freiberg ab	12.40	:13.40		...	...	...	}15.40	15.48	}16.59		...	18.43	...	...	19.50	...	22.04	}22.57	23.32	...
Kleinschirma	12.49	}		...	...	...	} Gera – / Zwickau	15.56	}17.09	■	...		...	...	19.58	...		}	23.41	...
Frankenstein (Sachs)	12.55	}		...	...	...	}	16.04	}17.16	...	...		...	...	20.06	...		}	23.49	...
Oederan	13.08	}		...	...	...	}	16.16	}17.35	...	...	Görlitz/Zittau	⊡ 19.12	...	20.19	21.15		}	23.59	...
Falkenau (Sachs)	13.17	}		...	...	...	}	16.26	}17.45	...	...		}19.21	...	20.28	21.24		}	an	...
Flöha 169. 169a (Gesamtverkehr 169e) an	13.20	:14.07		...	...	...	}16.07	16.31	X17.50	...	...	19.12	⊡ 19.26	...	20.32	21.29	22.33	}23.26	...	...
Flöha ab	13.25	:14.09	1014 3.	1838 3.	1060 3. Sa	1060 3.	}16.09	16.36	1036 3.	...	18.19	19.14	19.29	...	20.36	...	22.34	}23.27	...	...
Niederwiesa 169a	13.38	}					|	}16.45		...	18.27	|	19.36	...	20.43	...		}	...	...
Chemnitz-Hilbersdorf	13.47	}	↓					}16.53		...	18.35		19.45	...	20.53	...			...	...
Chemnitz Hbf an	13.53	:14.25		...			}16.25	X17.00	...	...	18.42	19.33	19.51	...	20.59	...	22.53	Fr 23.47	...	...
Chemnitz Hbf (Gesamtverkehr 168a) ab		:14.27	14.35	...	}16.03	■16.10	}16.39		17.08	...	...	19.45	...	+19.56	21.35	...	23.04	...	...	...
Chemnitz Süd 170k. 171k	...	}	14.41	...	}16.08	}16.16	Erfurt / Werdau	X 1443 3.	17.14	...	...	Dresden–Plauen (Vogtl)	...	}20.02	21.41	...		...	...	...
Chemnitz Nicolaivorstadt	...	}	14.44	...	}16.11	}16.20			17.18				...	}20.05	21.46	...		...	...	...
Chemn Wanderer-Werke	...	}	14.50	...	}16.17	}16.25		...	17.23	1844 3.	1850 3.		...	|	|	...		...	...	...
Chemnitz-Siegmar	...	}	14.57	...	}16.26	}16.31		...	17.29	④	...		...	}20.14	21.59	...		...	...	...
Grüna (Sachs) Hp	...	}	15.03	...	}16.32	■16.38		...	17.35	■	...		...	}20.20	22.05	...		...	...	...
Wüstenbrand 170e. 170n	...	}	15.10	...	}16.37→	X16.45		...	17.48				...	}20.29	22.12	...		...	...	...
Hohenstein-Ernstthal	...	}	15.17	③	an	}16.51	16.59	...	17.59		③	20.09	...	}20.35	22.21	...	23.27	...	...	...
St Egidien	...	}	15.27	14.56	X16.52	}16.59		...	18.12	}18.33	19.50		...	}20.47	22.31	...		...	...	...
Glauchau (Sachs) 170h / 170n an	...	:14.58	15.35	15.06	X17.01	X17.07	X17.13	...	18.20	}18.56	20.00	20.21	...	}20.54	22.39	...	23.40	...	...	...
Glauchau (Sachs) 172o ab	...	...	16.22↙			...	...	...	18.45			21.00		21.00	...	...	23.49	...		...
Gößnitz 172o an	...	...	16.50	3096 3.	X 1840 3.	...	X18.31	...	19.12	3098 3.	1016 3.	21.29	X2522 3.	21.29	...	...	0.14	...	1002 3.	...
Gera Hbf 172o an	...	...	18.37			...	}19.27	...	...			22.53		22.53	...	...	1.56	...		...
Erfurt 180 an	...	...	23.24	...	③	...	}21.33	...	...	...	...	5.16	...	5.16	...	...	7.08	...	...	...
Glauchau (Sachs) 170h (s a 172o) ab	...	:14.59	15.47	16.22	■16.33	...	}17.22	...	X18.35	18.45	...	20.24	X21.07	}21.07	22.50	...	23.43	...	...	...
Glauchau-Schönbörnchen	...	}	|	16.28	}16.39	...	}	...	}18.41	18.51	...		}21.13	|	22.55	...		...	...	...
Mosel 168e	...	}	15.58a	an	}16.53	...	} ⊟	...	}18.58	an	...		}21.22	}21.22	23.03	...		...	...	...
Oberrothenbach	...	}	16.03a	①	}16.58	...	}	...	}19.03	①	...		}21.26	}21.26	23.08	...		...	...	...
Zwickau-Pölbitz	...	}	16.08a	...	}17.04	...	}	...	}19.08	...	X		}21.32	}21.32	23.13	...		...	...	...
Zwickau (Sachs) Hbf 171. 172d. 172k (Gesamtverkehr 171a) an	...	Sa 15.23	16.13a	...	■17.09	...	}17.38	...	X19.13	...		20.43	X21.37	+21.37	23.18	...	24.00	...	...	...
Zwickau ab	...	...	16.29	...		...	X17.51	...	...	...	}19.22	20.49	...	...	...	...	...	...	0.37	...
Lichtentanne (Sachs)	...	...	16.37	...	2518 3.	...	...	...	...	...	}19.32		...	...	...	...	...	...	0.45	...
Steinpleis	...	...	16.41	...		...	...	...	...	...	}19.36		...	...	...	...	...	...	0.49	...
Neumark (Sachs) 172g an	...	...	16.51	...	...	...	...	...	...	...	}19.46	21.08	...	...	...	...	...	...	⊟1.39	...
Neumark ab	...	...	16.54	...	...	...	...	...	...	...	}19.48	21.09	...	...	...	...	...	...	1.41	...
Reichenbach (Vogtl) ob Bf 168g. 173 an	...	...	17.06	...	...	...	...	...	...	...	}20.00	21.23	...	...	...	...	...	...	1.53	...
Reichenbach (Vogtl) ob Bf 173 ab	...	...	17.12	...	...	...	...	...	...	...	}20.05	21.31	...	...	...	...	...	...	2.20	...
Plauen (Vogtl) ob Bf 173 an	...	...	18.16	...	...	...	...	...	...	...	}20.52	22.01	...	...	...	...	...	...	3.10	...
Bad Elster 172 an	...	...	X22.18	...	...	...	...	...	...	...	...	1.03	...	...	...	...	...	...	6.52	...
Radiumbad Brambach 172 an	...	...	X22.50	...	...	...	...	...	...	...	...	5.05	...	...	...	...	...	...	7.26	...
Plauen (Vogtl) ob Bf 173 ab	...	...	19.25	...	...	...	...	...	...	...	...	...	...	...	...				3.30	...
Gutenfürst ⊞ 173 an	...	...	20.25	...	...	...	...	...	...	...	...	...	...	...	...				4.41	...
Gutenfürst ab	...	...	...	...	...	...	...	...	...	...	...	...	...	...	...				...	...
Hof Hbf 173 an	...	...	...	...	...	...	...	...	...	...	...	...	...	...	...				...	...
Hof Hbf ab	...	...	...	...	...	...	...	...	...	...	...	...	...	...	...				...	...
Regensburg Hbf an	...	...	...	...	...	...	...	...	...	...	...	...	...	...	...				...	...
München Hbf an	...	...	...	...	...	...	...	...	...	...	...	...	...	...	...				...	...
Hof Hbf ab	...	...	...	...	...	...	...	...	...	...	...	...	...	...	...				...	...
Nürnberg Hbf an	...	...	...	...	...	...	...	...	...	...	...	...	...	...	...				...	...
Stuttgart Hbf an	...	...	...	...	...	...	...	...	...	...	...	...	...	...	...				...	...

⊟ über Werdau
① nach Gößnitz
③ von Stollberg
④ von Oelsnitz (E)
⊡ täglich auß Sa
■ X außer Sa
● + u Sa
a verk an Sa von Mosel bis Zwick 4 Min später

168c Chemnitz–Hohenstein-Ernstthal

km	RBD Dresden Zug Nr / Klasse	X1724 3.		X1042 3.	X2330 3.	1734 3.		1728 oG 3.	X1046 3.	X 1048 oG 3.	2332 3.	1034 3.	1008 3.	1738 3.		1056 3.	Sa 2338 oG 3.	Sa 1736 3.	Sa 3186 3.	2340 3.	1014 3.	X 1740 3.
0,0	**Chemnitz** Hbf ab	X1.51	...	X4.25	X5.09	5.15	...	}6.40	...	X 6.43	7.10	7.10	10.13	10.46	...	13.00	Sa13.05	Sa13.14	Sa13.15	13.30	14.35	X14.40
2,0	**Chemnitz** Süd 170k. 171k	X1.56	...	}4.30	X5.13	5.20	...	}6.45	...	}6.48	7.14	7.16	10.18	10.51	...	13.05	Sa13.10	Sa13.19	}13.21	13.34	14.41	X14.46
3,1	Chemnitz Nicolaivorstadt	an	...	}4.33	an	an	...	an	...	}6.52	an	7.20	10.22	an	...	13.08	an	an	}13.26	an	14.44	an
5,8	Chemn Wanderer-Werke	...	...	|	...	...	...		...	}6.57	...	7.26	|	...	...	13.15	...	...	}13.34	...	14.50	...
8,2	Chemnitz-Siegmar	...	...	}4.42	...	...	...	X	...	}7.16	...	7.34	10.31	...	...	13.22	...	...	}13.42	...	14.57	...
11,5	Grüna (Sachs) Hp	...	...	}4.49	...	...	...	...	...	}7.22	...	7.41	10.37	...	...	13.28	...	...	}13.49	...	15.03	...
14,5	**Wüstenbrand** 170e. 170n	...	...	}4.57	...	...	...	...	X6.50	}7.28	...	7.49	10.45	...	...	13.34	...	...	Sa13.56	...	15.10	...
18,4	**Hohenstein-Ernstthal** 168 an	...	...	X5.02	...	...	...	...	X6.55	X 7.34	...	7.54	10.49	...	...	13.38	...	...	an ①	...	15.14	...

(Fortsetzung) Zug Nr / Klasse	Sa 1060 3.	2344 3.	1060 3.	1744 3.	X E 266 3.	3188 3.	1036 3.	X 1746 3.	2346 3.	D 108 2.3.	+ 1038 3.	1754 3.	1020 3.		D 126 3.	1756 3.	2348 3.			
Chemnitz Hbf ab	Sa16.03	■ 16.10	■ 16.10	■16.38	X16.39	■ 16.52	17.08	X17.10	17.30	19.45	+19.56	21.05	21.35	...	23.04	23.09	23.20	...	...	...
Chemnitz Süd 170k. 171k	}16.08	■ 16.14	}16.16	■16.43	}	}16.57	17.14	X17.15	17.34		}20.02	21.10	21.41	...		23.14	23.24	...	...	...
Chemnitz Nicolaivorstadt	}16.11	an	}16.20	an	}	}17.01	17.18	an	an		}20.05	an	21.46	...		an	an	...	...	...
Chemn Wanderer-Werke	}16.17	...	}16.25	...	}	}17.08	17.23	...	...		|	...	|	...		...	...	...	...	...
Chemnitz-Siegmar	}16.26	...	}16.31	...	}	}17.16	17.29	...	...		}20.14	...	21.59	...		...				...
Grüna (Sachs) Hp	}16.32	...	}16.38	...	}	}17.23	17.35	...	...		}20.20	...	22.05	...		...				...
Wüstenbrand 170e. 170n	}16.45	...	}16.45	...	}	■ 17.30	17.48	...	...		}20.29	...	22.12	...		...				...
Hohenstein-Ernstthal 168 an	Sa16.49	...	■ 16.49	...	X16.58	an ①	17.53	...	...	20.08	+20.34	...	22.17	...	23.26	...				...

① nach Oelsnitz (Erzgeb)
■ X außer Sa

168d Klingenberg-Colmnitz–Frauenstein *(Schmalspurbahn)*

Alle Züge 3. Klasse

								km	Zug Nr RBD Dresden Zug Nr										
...	7.16	...	11.07	13.45	...	}16.18	18.06		ab *Dresden Hbf* 168 an	...	X 6.29	7.16	...	Sa16.51	}19.11	...	19.59	...	...
	904		11294	Sa 914		916	920	km	Zug Nr RBD Dresden Zug Nr		X 903	+ 905		Sa 909	911		919		
...	8.30	...	■ 12.50	Sa 15.00	...	■ 17.41	● 19.33	0,0	ab **Klingenberg-Colmnitz** 164g an	...	X 5.27	+6.17	...	Sa14.18	■ 16.50	...	●18.48	...	...
...	8.44	...	}13.09	}15.14	...	}17.55	}19.47	3,9	Obercolmnitz ↑	...	}5.13	}6.03	...	}14.04	}16.36	...	}18.34	...	...
...	8.51	...	|	}15.22	...	}18.02	}19.55	5,5	Niederpretzschendorf	...	}5.06	}5.55	...	}13.57	}16.29	...	}18.27	...	...
...	8.58	...	}13.36	}15.30	...	}18.10	}20.03	6,9	Pretzschendorf	...	}4.57	}5.46	...	}13.49	}16.21	...	}18.19	...	...
...	9.12	...	}13.57	}15.44	...	}18.24	}20.17	10,6	Friedersdorf (b Frauenstein)	...	}4.42	}5.31	...	}13.33	}16.05	...	}18.03	...	...
...	9.24	...	}14.17	}15.56	...	}18.36	[illegible]	12,5	Oberbobritzsch	...	}4.34	}5.23	...	}13.25	}15.57	...	}17.55	...	...
...	9.37	...	}14.37	}16.09	...	[illegible]	[illegible]	15,6	Burkersdorf (b Frauenstein)	...	[illegible]	[illegible]	...	[illegible]	}15.50	...	}17.38	...	...
...	9.51	...	■ 14.55	Sa 16.23	...	■ 19.03	● 20.56	19,7	an **Frauenstein** ab	...	X 4.01	+4.50	...	Sa12.52	■ 15.24	...	●17.22	...	...

■ X außer Sa
● + u Sa

Approved For Release 2002/01/18 : CIA-RDP83-00415R008700070003-5

168 Reichenbach (Vogtl) – Chemnitz – Dresden (– Görlitz)

Approved For Release 2002/01/18 : CIA-RDP83-00415R008700070003-5

km	Zug Nr / Klasse (RBD Dresden)	3089 3.	D 125 3.	1865 3.	1001 3.	X 1043 3.	1819 3.	1033 3.	3091 3.	D 105 2. 3.	2513 3.	2431 3.	1007 3.	3093 3.	1835 3.	X E 265 3.		X 1839 3.	X 3095 3.	1057 3.	
	Stuttgart Hbf ab	...	...	...	...	...	...	...	...	...	...	...	...	...	...	...	...	...	...	...	...
	Nürnberg Hbf ab	...	...	...	...	...	...	...	...	...	...	...	...	...	...	...	...	...	...	...	...
	Hof Hbf an	...	...	...	...	...	...	...	...	...	...	...	...	...	...	...	...	...	...	...	...
	München Hbf ab	...	...	...	...	...	...	...	...	...	...	...	...	...	...	...	...	...	...	...	...
	Regensburg Hbf ab	...	...	...	...	...	...	...	...	...	...	...	...	...	...	...	...	...	...	...	...
	Hof Hbf 173 an	...	...	...	...	...	...	...	...	...	...	...	...	...	...	...	...	...	...	...	...
	Hof Hbf 173 ab	...	...	...	...	...	...	...	...	...	...	...	...	...	...	...	...	...	...	...	...
	Gutenfürst ⊞ 173 an	...	...	...	...	...	...	...	...	...	...	...	...	...	...	...	...	...	...	...	...
	Gutenfürst ⊞ 173 ab	...	...	...	...	...	...	...	...	...	...	...	...	...	...	...	...	...	...	...	...
	Plauen (Vogtl) ob Bf 173 an	...	...	...	...	...	...	...	...	...	...	...	...	...	...	...	...	...	...	...	...
	Radiumbad Brambach 172 ab	...	...	...	...	...	...	...	...	*23.55*	...	...	...	...	...	...	...	...	...	...	...
	Bad Elster 172 ab	...	...	...	...	...	...	...	...	*2.42*	...	...	...	...	...	...	...	...	...	...	...
	Plauen (Vogtl) ob Bf 173 ab	...	...	...	...	...	...	...	...	**5.16**	...	...	5.47	...	...	...	...	...	...	...	...
	Reichenbach (Vogtl) ob Bf 173 an	...	...	...	...	...	...	...	...	**5.47**	...	...	6.41	...	...	...	...	...	...	...	...
0,0	**Reichenbach** (Vogtl) ob Bf 168g. 173 ab	...	...	...	...	...	...	...	...	**5.51**	...	...	6.59	...	...	...	...	...	...	...	...
8,7	**Neumark** (Sachs) 172g an	...	...	...	...	...	...	...	...	**6.03**	...	...	7.10	...	...	...	...	...	...	...	...
	Neumark ab	...	...	...	...	...	...	...	...	**6.04**	...	...	7.12	...	...	...	...	...	...	...	...
16,4	Steinpleis (Gesamtverkehr 171a)	...	...	...	...	...	...	...	...	|	...	...	7.21	...	...	...	...	...	...	...	...
18,5	Lichtentanne (Sachs)	...	...	...	...	...	...	...	...	⊟	...	...	7.26	...	...	...	...	...	...	...	...
23,0	**Zwickau** (Sachs) Hbf 171. 172d. 172k an	...	...	...	...	...	...	...	...	**6.19**	...	...	7.32	...	...	X **10.57**	...	...	...	...	...
	Zwickau ab	...	**1.22**	...	1.58	...	...	5.09	...	**6.24**	6.37	...	7.55	...	...	**11.01**	⊟	...	...	X13.14	...
25,5	Zwickau-Pölbitz	...	|	...	2.03	...	...	5.14	...	|	6.42	...	8.01	...	...	|	...	...	...	13.19	...
28,5	Oberrothenbach	...	|	...	2.09	...	...	5.19	...	|	6.47	...	8.06	...	...	|	...	...	...	13.24	...
30,8	Mosel 168e	...	|	...	2.14	...	...	5.24	...	|	6.52	...	8.12	...	...	|	...	...	...	13.29	...
35,3	Glauchau-Schönbörnchen	① 1.15	|	...	2.20	...	...	|	① 5.35	|	6.59	② 7.23	|	① 8.23	...	|	...	...	① X13.29	13.35	...
39,1	**Glauchau** (Sachs) 170h sa 172c an	1.22	**1.37**	...	2.26	...	...	5.33	5.41	**6.39**	7.04	7.30	8.22	8.29	...	**11.17**	...	...	X13.35	13.40	...
	Erfurt 180 ab	...	...	...	...	...	...	*22.22*	...	...	...	...	...		...	X **7.13**	...	...	...	*8.00*	...
	Gera Hbf 172a ab	...	...	...	...	...	...	*3.41*	...	...	...	*5.21*	...		*8.02*	X **9.19**	...	...	...	*11.57*	...
	Gößnitz 172a ab	...	*0.53*	...	...	...	X	*5.13*	...	...	...	*6.54*	*8.01*		*9.11*	X **10.16**	...	...	...	X*13.07*	...
	Glauchau (Sachs) 172a an	...	*1.22*	...	...	...		*5.41*	X 1823 3.	...	...	*7.30*	*8.29*		*9.43*		...	...	...	X*13.35*	...
39,1	**Glauchau** (Sachs) 170h sa ab	...	**1.40**	2.03	2.36	...	5.06	5.52	X6.27	**6.42**	...	7.35	8.37	←	10.47	**11.19**	...	X13.25	...	13.43	...
46,4	**St Egidien** 170n	...	|	2.13	2.52	X 5.48	5.17	6.03	X6.37	|	...	7.45	8.49	...	10.57	|	...	X13.35	...	X13.53	...
53,1	Hohenstein-Ernstthal (Gesamtverkehr 168c)	...	|	an ④	3.05	6.02	↙	6.16	an ③	|	...	an ③	9.10	...	an ③	**11.34**	...	an ③	...	14.04	...
57,0	**Wüstenbrand** 170e. 170n	...	|	...	3.13	6.11	an	6.27	...	|	...	...	9.20	...	...	|	...	...	...	14.11	...
60,0	Grüna (Sachs) Hp	...	|	...	3.18	6.19	...	6.33	...	|	...	...	9.26	...	...	|	...	...	...	14.16	...
63,3	Chemnitz-Siegmar	...	|	...	3.24	6.26	...	6.40	...	|	...	...	9.33	...	...	|	...	...	...	14.22	...
65,7	Chemn Wanderer-Werke	D 129 2. 3.	|	X 1115 3.	|	6.32	1225 3.	6.45	...	|	...	1825	|	...	1009 3.	|	...	...	1235 3.	14.27	...
68,4	Chemnitz Nicolaivorstadt		|		3.33	6.37		6.51	...	|	...	...	9.42	...		|	...	...		14.33	...
69,5	**Chemnitz** Süd 170k. 171k	...	|	...	3.36	6.41	...	6.55	...	|	...	...	9.47	...	...	|	...	...	...	14.37	...
71,5	**Chemnitz** Hbf an	...	**2.18**	...	3.40	X 6.46	...	6.59	...	**7.20**	...	...	9.51	→	↓	**11.54**	...	...	...	14.39	...
	Chemnitz Hbf ab	Sa **1.47**	**2.29**	...	4.24		7.00	...	...	**7.35**	...	...	...	...	10.42	**12.05**	...	...	13.10	...	...
75,3	Chemnitz-Hilbersdorf (Gesamtverkehr 169e)	|	|	...	4.32	1223 3.	7.07	...	...	|	...	...	...	...	10.51	|	...	...	13 18	...	...
80,5	**Niederwiesa** 169c	|	|	...	4.40		7.16	...	...	|	...	...	...	...	11.00	|	...	...	13.27	...	...
84,4	**Flöha** 169. 169a an	**2.03**	**2.45**	...	4.46	...	7.21	...	...	**7.51**	...	...	...	...	11.06	**12.19**	...	...	13.32	...	...
	Flöha ab	**2.15**	**2.50**	...	4.52	5.15	7.25	...	...	**7.57**	...	...	...	...	11.11	**12.20**	...	...	13.36	...	...
87,2	Falkenau (Sachs)	|	|	...	4.58	5.22	7.32	...	...	|	...	...	...	...	11.18	|	...	...	13.43	...	...
94,6	Oederan	|	|	...	5.15	X6.06c	7.49	...	...	|	...	...	...	...	11.35	|	...	...	14.00	...	...
101,9	Frankenstein (Sachs)	|	|	...	5.26	6.18	7.59	...	...	|	...	...	...	...	11.45	|	Sa 1159 3.	...	14.11	X 1163 3.	...
106,4	Kleinschirma	|	|	...	5.33	6.28	8.06	...	...	|	...	...	...	...	11.53	|		...	14.18		...
111,7	**Freiberg** (Sachs) 169f. 169m. 169n an	**2.52**	**3.27**	...	5.41	X6.37	8.14	...	...	**8.35**	...	...	...	...	12.01	**12.52**	...	...	14.26	...	...
	Freiberg ab	**2.54**	**3.29**	X5.05	6.01				...	**8.37**	...	...	...	...	12.14	**12.53**	Sa13.45	...	1161 3.	X15.19	...
115,9	Muldenhütten	|	|	5.12	6.09				...	|	...	...	...	...	12.21	|	13.53	...		15.26	...
120,9	Niederbobritzsch	|	|	5.20	6.18				...	|	...	...	...	...	12.29	|	14.03	...		15.35	...
126,4	**Klingenberg-Colmnitz** 164g. 168d an	|	|	5.28	6.26				...	|	...	...	...	...	12.36	|	Sa14.11	...	...	X15.43	...
	Klingenberg-Colmnitz ab	|	|	5.38	6.28				...	|	...	...	...	...	12.39	|	...	...	Sa15.54	←	...
133,7	Edle Krone	|	|	5.50	6.38				...	|	...	...	...	...	12.49	|	...	...	16.04	...	...
138,0	**Tharandt** (Gesamtverkehr 168a) an	|	|	5.56	6.44				...	|	...	...	...	...	12.54	|	...	...	Sa16.10	...	...
	Tharandt ab	|	|	5.58	6.46				...	|	...	...	...	...	13.00	|	...	...	X16 12	...	...
151,8	**Dresden** Hbf an	Sa **3.40**	**4.15**	X6.29	7.16				...	**9.23**	...	...	...	...	13.31	X **13.39**	...	...	X16.51	...	...
	Dresden Hbf 159 ab	*3.50*	*4.50*	*6.44*	X*7.28*	...	...	...	...	**9.35**	...	...	...	...	*14.12*	*14.52*	...	■*17.13*	X*17.37*	...	...
	Dresden-Neustadt 159 an	*4.01*	*5.01*	*6.54*	X*7.39*	...	...	...	...	**9.43**	...	...	...	...	*14.22*	*15.03*	...	■*17.21*	X*17.48*	...	...
	Zittau 161 an	...	*10.57*	*10.57*	...	...	...	...	...	**12.12**	...	...	...	...	⊡ *20.36*		...	...		...	...
	Görlitz 160 an	...	*9.49*	...	...	...	...	...	...	**12.00**	...	...	...	...	...	*18.41*	...	...	X*22.50*	...	...

D 105: Plauen (Vogtl) – Dresden – Görlitz/Zittau; 1007: Plauen (Vogtl) – Dresden; 1009: Plauen (Vogtl) – Dresden; E 265: Erfurt – Gera – Gößnitz – Werdau – Zwickau – Dresden

■ X außer Sa
⊡ tägl außer Sa
⊟ über Werdau
c Ankunft 5.37
① von Gößnitz
② von Gera
③ nach Stollberg
④ nach Oelsnitz (Erzgeb)

168c Hohenstein-Ernstthal – Chemnitz

km	RBD Dresden Zug Nr	1755 3.	1001 3.	X 1727 oG 3.	X 3171 3.	X 2331 oG 3.	2333 3.	1729 3.	X 1043 3.	1033 3.		X 2335 3.	X 1049 oG 3.		X 1731 3.	1007 3.	X E 265 3.		2341 3.	1737 3.		
0,0	**Hohenstein-Ernstthal** 168 ab	...	3.05	...	①	...	...	...	X 6.02	6.16	...	...	X 8.05	...	...	9.10	X 11.34	...	...	...	...	...
3,9	**Wüstenbrand** 170e. 170n	...	3.13	...	X 5.35	...	...	...	6.11	6.27	...	...	8.12	...	...	9.20	|	...	...	...	...	...
6,9	Grüna (Sachs) Hp	...	3.18	...	5.41	...	...	...	6.19	6.33	...	...	8.17	...	...	9.26	|	...	...	...	...	...
10,2	Chemnitz-Siegmar	außer nS	3.24	...	5.48	...	...	...	6.26	6.40	...	...	8.23	...	...	9.33	|	...	...	...	...	...
12,6	Chemn Wanderer-Werke		|	...	5.54	...	...	...	6.32	6.45	...	...	|	...	...	|	|	...	...	...	...	...
15,3	Chemnitz Nicolaivorstadt		3.33	...	6.02	...	...	...	6.37	6.51	...	...	8.32	...	...	9.42	|	...	...	...	...	...
16,4	**Chemnitz** Süd 170k. 171k	0.06	3.36	X 6.04	6.07	X 6.11	6.22	6.30	6.41	6.55	...	X 8.25	8.35	...	X 8.56	9.47	|	...	12.50	12.57	...	...
18,4	**Chemnitz** Hbf an	0.11	3.40	X 6.09	X 6.12	X 6.17	6.26	6.34	X 6.46	6.59	...	X 8.29	X 8.39	...	X 9.01	9.51	X 11.54	...	12.54	13.02	...	...

(Fortsetzung) Zug Nr		Sa 2345 oG 3.	1057 3.	X 1739 3.	2343 3.	1013 3.	1741 3.	1059 3.	1037 3.	X 1745 3.	1747 3.		2349 3.	1063 3.					
Hohenstein-Ernstthal 168 ab	...	...	14.04	...	...	16.06	...	...	18.00	...	...	...	...	21.20	...	...	...	...	...
Wüstenbrand 170e. 170n	...	...	14.11	...	...	16.14	...	...	18.09	...	...	...	...	21.28	...	...	...	...	...
Grüna (Sachs) Hp	...	...	14.16	...	...	16.20	...	...	18.14	...	...	...	...	21.33	...	...	...	...	...
Chemnitz-Siegmar	...	...	14.22	...	...	16.31	...	■16.51	18.20	...	...	...	...	21.39	...	...	...	...	...
Chemn Wanderer-Werke	...	...	14.27	...	...	|	Fr u Sa	16.56	|	...	...	...	...	|	...	...	...	...	...
Chemnitz Nicolaivorstadt	...	...	14.33	...	...	16.40		17.01	18.30	...	...	...	...	21.47	...	...	...	...	...
Chemnitz Süd 170k. 171k	...	Sa14.25	14.37	X 16.18	16.31	16.44	16.46	17.04	18.34	X 18.53	19.45	...	20.36	21.51	...				
Chemnitz Hbf an	...	Sa14.31	14.39	X 16.23	16.35	16.48	16.51	■17.08	18.38	X 18.58	19.50	...	20.40	21.55	...				

① von Oelsnitz (Erzgeb)
■ X außer Sa

168e Mosel – Ortmannsdorf *(Schmalspurbahn)*

Alle Züge 3. Klasse

	X 2002		11712		X 2006		2008	2010	km	Zug Nr RBD Dresden Zug Nr	X 2001		11711		X 2005		2007		2009	
...	X 6.10	...	9.10	...	X 14.00	...	17.00	20.40	0,0	ab **Mosel** 168 an	X 5.17	...	8.04	...	X 11.28	...	15.50	...	18.50	...
...	6.17	...	9.17	...	14.07	...	17.07	20.47	2,3	Wulm	5.10	...	7.57	...	11.21	...	15.43	...	18.43	...
...	6.23	...	9.24	...	14.14	...	17.14	20.54	4,0	Niedermülsen	5.04	...	7.51	...	11.15	...	15.37	...	18.37	...
...	6.29	...	9.39	...	14.20	...	17.20	21.01	5,8	Thurm	4.58	...	7.45	...	11.10	...	15.31	...	18.31	...
...	6.33	...	9.43	...	14.24	...	17.24	21.04	6,7	Stangendorf	4.52	...	7.37	...	11.03	...	15.25	...	18.25	...
...	6.40	...	9.58	...	14.32	...	17.32	21.12	8,6	Mülsen St Micheln	4.46	...	7.29	...	10.57	...	15.19	...	18.18	...
...	6.44	...	10.07	...	14.36	...	17.36	21.16	9,7	Mülsen St Jacob	4.41	...	7.24	...	[illegible]	...	[illegible]	...	[illegible]	...
...	6.50	...	10.16	...	[illegible]	...	[illegible]	[illegible]	[illegible]	Mülsen St [illegible]	[illegible]	...	[illegible]	...	[illegible]	...	15.08	...	18.08	...
...	X 6.57	...	10.23	...	X 14.50	...	17.50	21.30	13,8	an **Ortmannsdorf** ab	X 4.28	...	7.10	...	X 10.41	...	15.01	...	18.00	...

Approved For Release 2002/01/18 : CIA-RDP83-00415R008700070003-5

Approved For Release 2002/01/18 : CIA-RDP83-00415R008700070003-5

Zug Nr	2517	1013	1017	Dt 195		Dt 95	1037	1019	2519	D 107	D 121	2441	2521	1025	1853	2523	1029
Klasse	3.	3.	3.	b 2.3.		b 2.3.	3.	3.	3.	3.	2. 3.	3.	3.	3.	3.	3.	3.
Stuttgart Hbf ab											7.27						
Nürnberg Hbf ab											11.21						
Hof Hbf an											13.49						
München Hbf ab											9.00						
Regensburg an											11.07						
Hof Hbf 173 an											13.59						
Hof Hbf 173 ab											14.28						
Gutenfürst 173 an											14.53						
Gutenfürst 173 ab		8.55															
Plauen (Vogtl) ob Bf an		9.56									16.35						
Radiumbad Brambach 172 ab		9.59	10.59								17.24					20.50	
Bad Elster 172 ab		10.41	11.24								16.07					21.59	
Plauen (Vogtl) ob Bf 173 ab		13.03									16.31			16.25		19.26	
Reichenbach (Vogtl) ob Bf 173 an		13.59									17.39			16.54		19.59	
RBD Dresden Zug Nr											18.10			19.07		22.33	
Klasse														19.55		23.28	
Reichenbach (Vogtl) ab Bf 168 g. 173 ab		14.08	Sa 15.15														
Neumark (Sachs) 172 g. an		14.19	15.26					16.32			18.14			20.17		0.13	
Gesamtverkehr 171 a ab		14.22	15.28					16.43						20.28		0.25	
Steinpleis		14.31	15.37					16.45						20.31		0.28	
Lichtentanne		14.36	15.42					16.53						20.40		0.39	
Zwickau (Sachs) Hbf 171. 172 d. 172 k an		14.42	Sa 15.47					16.58						20.45		0.45	
Zwickau (Sachs) Hbf 171. 172 d. 172 k ab	13.36	14.58		Sa 15.52			16.37	17.04			18.39			20.51		0.53	
Zwickau-Pölbitz	13.41	15.03	2437				16.42	3097	17.42		18.47		20.14			22.20	
Oberrothenbach	13.46	15.07	3.				16.47	3.	17.43				20.19	1063		22.25	
Mosel 168 e	13.52	15.13	⓪				16.53	⓪	17.51				20.24	3.		22.30	
Glauchau-Schönbörnchen s a	13.59	15.19	15.23				16.59	17.53	17.56			⓪	20.30			22.35	
Glauchau (Sachs) 170 h. 172 c an	14.04	15.24	15.30	16.07			17.04	18.00	18.03		19.02	19.56 20.03	20.44 20.49			22.42 22.47	
Erfurt 180 ab		8.00				14.54			18.08								
Gera Hbf an		13.23				16.18								12.45			
Gößnitz 172 c an		14.55	1841		1843	16.58			1849					17.46			
Glauchau (Sachs) 172 c an		15.30	3.		3.	17.18			3.		17.30			20.08			
Glauchau (Sachs) 170 h s a ab		15.39	15.50	16.08	16.35	17.26	17.34		18.30		18.00			20.40			
St Egidien 170 n		15.51	16 00		16.45		17.45		18.40		19.05			20 58	21.30		
Hohenstein-Ernstthal		16.06	an		an		18.00		an					21.08	21.40		
Wüstenbrand 170 e. 170 n		16.14	⓪				18.09		⓪					21.20	an		
Grüna (Sachs) Hp.		16.20					18.14							21.28	⓪		
Chemnitz-Siegmar		16.31					18.20							21.33			
Chemn Wanderer-Werke														21.39			
Chemnitz Nicolaivorstadt	1416	16.40	1227		1013				1241			1215					
Chemnitz Süd 170k. 171k	3.	16.44	3.		3.		18.30		3.			3.		21.47		1173	1229
Chemnitz Hbf an		16.48		17.02		17.59	18.34				19.43			21.51		3.	3.
Chemnitz Hbf ab							18.38							21.55			
Chemnitz-Hilbersdorf	16.25			17.04	17.14	18.03				18.34	19.55	20.09					
Niederwiesa 169 c	16 33				17.22							20.16					
Flöha 169. 169 a	16.44				17.30					18.57		20.26					
Falkenau (Sachs)	16.50			17.18	17.36	18.17				19.02	20.11	20.32					
Oederan			16.58	17.22	17.41	18.21			18.39	19.07	20.17	20.36					
Frankenstein (Sachs)			17.05		17.47				18.46			20.43					
Kleinschirma	1167		a 17.43		18.04				19.00			20.57		1111			0 20
Freiberg (Sachs) 169 f. 169 m. 169 n an	3.		17.55	17.55	18.14				an			an		3.			0.31
Freiberg (Sachs) 169 f. 169 m. 169 n ab			18.13		18.21												0.38
Muldenhütten	16.57	17.54			18.29	18.53				19.44	20.55						0.46
Niederbobritzsch	17.05	18.01		17.57	18.37	18.54				19.45	20.57			22.35	23.03		
Klingenberg-Colmnitz 169 g. 168 d an	17.14	18.10			18.44									22.43	23.11		
Klingenberg-Colmnitz 169 g. 168 d ab	17.22	18.18			18.52									22.51	23.19		
Edle Krone	18.21	18.21			18.59									23.00	23.28		
Tharandt Gesamtverkehr 168 a an	18.31	18.31			19.14											0.03	
Tharandt Gesamtverkehr 168 a ab	18.37	18 37			19 24											0.13	
Dresden Hbf an	18.45	18.45			19.29											0.19	
Dresden Hbf ab	19.11	19.11		Sa 18.41	19 31	19.38				20.33	21 43					0.21	
Dresden Hbf ab	19.53			Sa 18.44	19.59	19.41				Fr 20.48	22.09					0.49	
Dresden-Neustadt 159 an	20.01			Sa 18.52	20.07	19.49				Fr 20.56	22.20						
Zittau 161 an					20.15	22 17				Fr 23.39							
Görlitz 160 an					22 17	22.31				Fr 23.42	1.58						
					22.31												

■ X außer Sa ⊠ täglich außer Sa
● + u Sa
① von Gößnitz ② von Gera
③ nach Stollberg ▪ Ankunft 17.20
④ nach Oelsnitz (Erzgeb)
◆ nur für Reisende mit Interzonenpaß

168f Reichenbach (Vogtl) – Oberheinsdorf

(Schmalspurbahn)

Alle Züge 3. Klasse

X 2201	X 2203	+ 2205	X 2207	+ 2209	km	Zug Nr *RBD Dresden* Zug Nr	X 2202	X 2204	+ 2206	X 2208	+ 2210
6.11	12.10	13.30	17.53	18.35	0,0	ab **Reichenbach** (Vogtl) u Bf 168 g an	7.17	13 25	14.40	19.03	19.46
6.15	12 14	13.33	17.57	18 38	0,4	Reichenbach (Vogtl) Altstadt	7.14	13.22	14.37	18.59	19.42
6 19	12.18	13 37	18 01	18 42	0,8	Reichenbach (Vogtl) Annenplatz	7.11	13.18	14.33	18 55	19.38
6 23	12 22	13 41	18.05	18 46	1,3	Reichenbach (Vogtl) Bergstraße	7 07	13.13	14.28	18.51	19.34
6.29	12.28	13 47	18.11	18.52	2,6	Unterheinsdorf West	7.02	13.07	14.22	18.45	19.28
6.32	12.32	13.51	18 15	18.56	3,1	Unterheinsdorf	6.59	13.04	14 19	18 42	19.25
6.37	12.37	13 56	18 20	19.01	4,0	Unterheinsdorf Ost	6.55	13.00	14.15	18.37	19.20
X 6.42	X 12.42	+ 14.01	X 18.25	+ 19 06	5,4	an **Oberheinsdorf** ab	X 6.50	X 12.55	+ 14.10	X 18.32	+ 19.15

168g Reichenbach (Vogtl) – Mylau – Lengenfeld (Vogtl)

Alle Züge 3. Klasse

a Ankunft 6.40
● + u Sa
■ X außer Sa

X 4001	X 9881	+ 4005	4011	4013	km	Zug Nr *RBD Dresden* Zug Nr	X 4004	+ 4006	X 9882	4014
X 5.00		+ 7.20	● 13.27	■ 16.04	0,0	ab **Reichenbach** (Vogtl) ob Bf 168. an	X 7.52	+ 10 46		18.56
5.12		7.32	13.39	16.16	2,7	Reichenbach (Vogtl) Ost ... 173	7.45	10.39		18.48
5.17		7 37	13.44	16 21	4,5	Reichenbach (Vogtl) Karolinenstr	7.32	10 26		18.36
5.19		7 39	13.47	16 24	5,0	Reichenbach (Vogtl) Reichsstr	7 29	10.23	an	18.33
5 22	X 6.13	7 42	13.54	16.27	5,4	**Reichenbach** (Vogtl) unt Bf 168 f	7.27	10 21	X 11.36	18 31
5.25		7.46	13.58	16 31	6,6	Reichenbach (Vogtl) Elektrizitäts-	7 22	10.16		18.26
5.31	6.35	7.53	14.04	16.38	7,8	Mylau ... werk	7.18	10.12	11 29	18.22
5.39	a 7.15	8.01	14.12	16 46	9,0	Göltzschtalbrücke	7.09	10.04	11.14	18 15
5.43	7.23	8.05	14.17	16.51	10,2	Mylau Hp	7.00	9.55	10.52	18.06
5.49	7.36	8.11	14 23	16.57	12,7	Mühlwand	6.53	9.48	10.44	18.00
5.54	7.43	8.16	14.28	17.02	14,6	Schneidenbach	6.48	9.43	10.35	17.54
5.59	7.53	8.22	14.33	17.07	16,4	Weißensand	6.43	9.38	10.27	17.49
6.04	8.01	8.26	14.38	17.12	18,1	Wolfsafütz	6.38	9.33	10.17	17.45
6.08	8 08	8 31	14.42	17 16	19,8	Lengenfeld (Vogtl) Baumwollspinn	6 34	9 29	10.07	17.40
X 6.13	X 8.14	+ 8.35	● 14.47	■ 17 21	21,1	an **Lengenfeld** (Vogtl) 172 d ab	X 6.30	+ 9.25	X 10.02	17.37

Approved For Release 2002/01/18 : CIA-RDP83-00415R008700070003-5

Approved For Release 2002/01/18 : CIA-RDP83-00415R008700070003-5

169 Chemnitz – Bärenstein (Bz Chemnitz)

Alle Züge 3. Klasse

km	RBD Dresden — Zug Nr	X8726	1404 ◆	X1436	X1454	1408	Sa 1458	X1470	1442	1340 oG	1472	Sa 1476			1478	1416		X1418	X1348 oG	†1350 oG 2. 3.	1420
0,0	**Chemnitz** Hbf ab	...	X 4.13	X5.42	...	7 22	...	...	12.58	...	...	...	...	...	...	16.25	...	X 21.25	...	...	† 22.45
3,5	Chemnitz-Hilbersdf (Ges-Verk 169e)	...	4.21	5.50	...	7.30	...	...	13.06	...	...	...	...	...	...	16.33	...	21.32	...	...	22.53
9,0	**Niederwiesa** 169c	...	4.29	6.07	...	7.38	...	...	13.15	...	...	...	...	...	...	16.44	...	21.41	...	...	23.02
12,9	**Flöha** 169a an	...	4.36	6.15	...	7 45	...	...	13.21	...	...	...	...	...	...	16.50	...	21.48	...	...	23.08
	Dresden Hbf 168 ab	...	...	...	...	X:6 09	...	...	11.07	...	...	...	...	...	...	X14.36	...	18.06	...	...	:20.57
12,9	**Flöha** 169a ab	...	4.44	6.25	...	7.56	...	...	13.25	■14.06	...	...	...	...	...	16.55	...	21.51	X21.59	†22.28	23.11
17,1	Erdmannsdorf-Augustusburg an	...	4.50	6.31	...	8.02	...	...	13.31	■14.13	...	...	...	...	...	17.01	...	21.57	X22.05	†22.35	23.17
	Erdmannsdorf-Augustusburg ab	...	4.53	6.32	...	8.04	...	...	13.33	...	...	...	...	...	...	17.03	...	21.59	...	...	23.19
21,7	**Hennersdorf** (Sachs)	...	5.01	6.40	...	8.13	...	...	13 41	...	...	...	...	...	...	17.12	...	22.08	...	...	23.28
24,3	Witzschdorf	...	5.08	6.47	...	8.20	...	...	13.48	...	...	...	...	...	...	17.19	...	22.15	...	...	23.35
25,9	Waldkirchen (Erzgeb)	...	5.14	6.52	...	8.26	...	...	13.53	...	...	...	...	...	...	17.26	...	22.20	...	...	23.40
29,7	Zschopau	...	5.25	X7.00	X7.27	8.36	...	...	14.13	...	...	...	...	...	...	17.39	...	22.30	...	...	† 23.50
32,3	**Willischthal** 169q	...	5.38	an	7.34	8.44	...	...	14.20	...	...	...	...	...	■15.40	17.48	...	22.38	...	...	0.01
35,2	Scharfenstein	...	5.46	...	7.47	8.52	...	...	Sa14.27	...	...	...	...	...	15.51	17.57	...	22 46	...	...	0.09
39,8	Wolkenstein-Warmbad	...	5.55	...	7.56	9.01	...	...	14.36	...	...	...	...	...	16.00	18.06	...	22.55	...	...	0.18
42,6	**Wolkenstein** 169s	...	6.04	...	8.05	9.12	Sa12.02	...	Sa14.43	...	...	Sa15.07	...	...	16.08	18.18	...	23.06	...	...	0 30
48,1	Wiesenbad	...	6.18	...	8.17	9.25	12.14	...	an	...	...	15.18	...	...	16 20	18.32	...	23.18	...	...	0.47
52,6	**Schönfeld-Wiesa** 169p	...	6.31	...	8.29	9.42	12.26	...	...	...	...	15.34	...	...	16.37	18.45	...	23.32	...	...	0.59
56,2	**Annaberg-Buchholz** unt Bf an	...	X 6.40	...	X8.37	9.51	12.35	...	...	...	...	15 42	...	...	16.45	18.54	...	23.41	...	...	1.09
	Annaberg-Buchholz unt Bf ab (Ges-Verk 171)	...	7.02	...	...	9.57	12.38	...	...	...	...	15.45	...	...	16.47	19.01	...	23.47	...	...	† 1.21
57,7	Annaberg-Buchholz Mitte	...	7.07	...	...	10.02	12.43	...	...	...	...	15.50	...	...	16 52	19.06	...	23.52	...	...	1.26
58,8	**Annaberg-Buchholz** Süd an	...	7.11	...	...	10.06	12.47	...	...	...	...	Sa15.54	...	...	16.56	19.11	...	X 23.57	...	...	1.30
	Annaberg-Buchholz Süd ab	X4.10	7.18	...	...	10.18	12.54	X14.12	...	...	15 27	...	...	...	17.04	19.32	...	0 08	...	...	1.32
61,3	Sehma	4.18	7.25	...	...	10.26	13.01	14.19	...	...	15.34	...	...	...	17.11	19.39	...	0.15	...	...	1.39
64,6	**Cranzahl** 169r an	4.28	7.32	...	...	10.33	Sa13.09	14.26	...	...	15 42	...	...	...	17.18	19.47	...	0.22	...	...	1.47
	Cranzahl ab	4.33	7.35	...	...	10.36	...	14.28	...	...	15.54	...	...	...	17.22	19.49	...	0.24	...	...	1.50
69,7	Königswalde (Erzgeb) ob Bf	4.50	7.47	...	...	10.48	...	14.40	...	...	16.06	...	...	...	17.35	20.01	...	0.36	...	...	2.02
72,7	Kühberg	4.59	7.54	...	...	10.55	...	14.47	...	...	16 13	...	...	...	17.42	20.08	...	0.43	...	...	2.09
74,3	**Bärenstein** (Bz Chemnitz) an	X5.04	7.58	...	...	10.59	...	X14.51	...	...	16.17	...	...	...	■17.46	20.12	...	0.47	...	...	2.13

169 Bärenstein (Bz Chemnitz) – Chemnitz

Alle Züge 3. Klasse

km	RBD Dresden — Zug Nr		X1435	1405	X1451	4461 oG	X1437	1409	Sa 1457	1455 oG	1441 oG	Sa 1459	1341 oG	1473	1443		1415	1417	1479		1401
0,0	**Bärenstein** (Bz Chemnitz) ab	...	...	3.30	...	X5.52	...	8.32	...	11.21	...	...	...	...	...	...	X15.25	16.50	■18.22	...	23.22
1,6	Kühberg	...	...	3.35	...	5.57	...	8.37	...	11.26	...	...	...	...	...	...	15.30	16.55	18 27	...	23.27
4,6	Königswalde (Erzgeb) ob Bf	...	...	3 42	...	6.04	...	8 44	...	11.33	...	...	...	...	...	...	15.37	17.03	18.35	...	23.34
9,7	**Cranzahl** 169r an	...	...	3.52	...	X6.14	...	8.54	...	11.43	...	...	...	...	...	...	15.47	17.13	18.45	...	23.44
	Cranzahl ab	...	...	3 54	X5.07	6.27	...	8.57	...	11.44	...	Sa13.21	...	...	...	...	15.52	17.20	18.47	...	23.49
13,0	Sehma	...	...	4 02	5.14	6.34	...	9.05	...	11.52	...	13.28	...	...	...	...	16.00	17.30	18.54	...	23.56
15,5	**Annaberg-Buchholz** Süd an	...	...	4 07	5.20	6.40	...	9.10	...	11.57	...	13.34	...	...	...	...	16.05	17.35	■19.00	...	0.01
	Annaberg-Buchholz Süd ab (Ges-Verk 171)	...	...	4 17	5 26	6 42	...	9.21	Sa10.56	...	...	13.36	...	■14.10	...	...	16.12	17.46	...	...	0.12
16,6	Annaberg-Buchholz Mitte	...	...	4 21	5.30	6 46	...	9.25	11.00	...	...	13.40	...	14.14	...	...	16.18	17.52	...	...	0.16
18,1	**Annaberg-Buchholz** unt Bf an	...	...	4.24	5.34	6.50	...	9.28	11.03	...	...	13.43	...	14.17	...	...	16.21	17.55	...	...	0.19
	Annaberg-Buchholz unt Bf ab	...	...	4.28	5.51	...	...	...	11.07	...	...	13.47	...	14.20	...	...	16.27	18.05	...	...	0.26
21,7	**Schönfeld-Wiesa** 169p	...	...	4.38	6.01	...	...	...	11.16	...	...	13.56	...	14.29	...	...	16.38	18.15	...	...	0.35
26,2	Wiesenbad	...	...	4.50	6.18	...	...	...	11.28	...	...	14.07	...	14.39	...	...	16.50	18.33	...	...	0.46
31,7	**Wolkenstein** 169s	...	...	5.09	6.30	...	...	...	Sa11.38	...	...	Sa14.17	...	15.06	Sa15.06	...	17.04	18.47	...	...	0.57
34,5	Wolkenstein-Warmbad	...	...	5.17	6.38	...	...	...	an	...	...	an	...	15.14	Sa15.14	...	X17.12	18.56	...	...	1.05
39,1	Scharfenstein	...	...	5.27	6.48	...	...	...	...	...	12.30	...	...	15.22	X15.13a	...	17.22	19.06	...	...	1.14
42,0	**Willischthal** 169q	...	...	5.37	6.57	...	...	...	...	...	12.37	...	...	■15.29	15.41	...	17.31	19.16	...	...	1.21
44,6	Zschopau	...	X5.23	5.45	X7.03	...	X7.16	...	...	...	12.45	...	...	an	15.50	...	17.40	19.31	...	...	1.28
48,4	Waldkirchen (Erzgeb)	...	5.32	5.54	an	...	7.24	...	...	...	12.53		...	...	15.59	...	17.48	19.45			1.37
50,0	Witzschdorf	...	5 39	5.59	...	...	7.29	...	...	...	12.58	1014	...	...	16.06	...	17.53	19.50	X 1349	† 1351	1.42
52,6	Hennersdorf (Sachs)	...	5.46	6.06	...	...	7.36				13.04	...	...	...	16.13	...	18.00	19.57	oG	oG 2. 3.	1.48
57,2	Erdmannsdorf-Augustusburg an	...	5.53	6.13	...	...	7.43				13.12	...	...	...	16.20	...	18.07	20.04	...	...	1.55
	Erdmannsdorf-Augustusburg ab	...	5.56	6.15	...	...	7.44				13.13	...	■14.25	...	16.22	...	18.09	20.06	X22.15	† 22.49	1.56
61,4	**Flöha** 169a an	...	6.02	6.22	...	...	7.50				13.20	...	14.31	...	16.29	...	18.15	20.12	22.21	22.55	2.03
	Dresden Hbf 168 an	...	...	:9.23	...	...	:9.23				Sa16.51	...	...	...	Sa:18.41 19.59	...	X19.38	:21.43	...	...	b:4.15
61,4	**Flöha** 169a ab	...	6.06	6 32	...	...	7.59				...	13.25	14.34c	...	16.36	...	18.19	20.24	22.24	22.59	2.10
65,3	**Niederwiesa** 169c (Ges-Verk 169e)	...	6.15	6.41	...	...	8.07				...	13.38	14.41	...	16.45	...	18.27	20.33	X22.30	23.05	2.18
70,8	Chemnitz-Hilbersdf	...	6.24	6.49	...	...	8.16				...	13.47	14.51	...	16.53	...	18.35	20.43	an	23.13	2.26
74,3	**Chemnitz** Hbf an	...	X6.30	6.56	...	...	X8.22				...	13.53	■14.57	...	X17.00	...	18.42	20.51	0	† 23.21	2.33

◆ X vorwiegend für Zeitkarteninhaber
■ X außer Sa
a Sa ab 15.22
b Sa :3.40
c von Flöha bis Niederwiesa X
0 nach Hainichen

169a Chemnitz – Reitzenhain

b an Sa :18.41 — Alle Züge 3. Klasse

X1302	X1332 oG	1304	X8710	1312	1338 oG	1316	1346 oG 2.3.	1318	1320	km	Zug Nr — RBD Dresden — Zug Nr	1319	X1301	1303	X1333 oG	1437	1311		1415	1317	8707 X	1347 oG 2.3.
X4.24 (Z 1001)	0	7.14	...	X13.56	■16.17	17.26	21.16	X22.20 (Z X 1221)	†22.45 (Z † 1420)	0,0	ab **Chemnitz** Hbf an	2.33 (Z 1401)	X4.55 (Z X 1218)	6.47	...	X8.22	■14.43	Sa15.46	18.42	20.41	...	...
4.32	...	7.23	...	14.03	16.26	17.34	21.23	22.27	22.53	3,8	Chemnitz-Hilbersdorf (Ges-Verk 169e)	2.26	4.49	6.40	...	8.16	14.37	15.40	18.35	20.35	...	...
4.40	X5 19	7.31	...	14.14	16.35	17.45	21.32	22.35	23.02	9,0	**Niederwiesa** 169c	2.18	4.41	6.30	...	8.07	14.27	15.30	18.27	20.25	...	...
4.46	5.25	7.37	...	14.20	16.41	17.51	21.37	X22.41	†23.08	12,9	an **Flöha** 169 ab	2.10	X4.30	6.23	...	X7.59	14.20	15.23	18.19	20.12	X	X
...	...	X:6.09	11.07	Sa:12.40	X14.36	...	18.06	:20.57			ab *Dresden Hbf* 168 an	c:4.15	7.16	:9.23		...	19.59 b		X:19.38	:21.43		
X5.02	5.39	7.58	...	14.27	16.44	17.57	X21.40	22.56 (täglich)	23.13 (nur nachts † auf nS)	12,9	ab **Flöha** 169 an	2.05	X4.15	6.13	X7.33	...	14.17	15.17	■17.55	20.06	21.39	22.20
5.08	5.46	8.04	...	14.33	16.50	18.03	21.47	23.02	23.19	16,4	Falkenau (Sachs) Hp	1.59	4.10	6.08	7.28	...	14.12	15.12	17.50	20.01	21.32	22.15
5.12	5.50	8.08	...	14.37	16.54	18.07	X21.51	23.06	23.23	18,5	an **Hetzdorf** (Flöhatal) 169d ab	1.55	4.05	6.02	7.23	...	14.08	15.08	17.45	19.56	21.27	22.09
5.14	6.03	8.11	...	14 39	16.56	18.10	...	23.08 (außer nachts †)	23.25		ab Hetzdorf an	1.54	4.03	5.59	7.20	...	14.06	15.03	17.43	19.49	21.04	...
5.21	6.09	8.18	...	14.46	17.03	18.17	...	23.14	23.31	21,6	Hohenfichte	1.49	3.59	5.55	7.15	...	14.01	14.58	17.39	19.45	20.57	...
5.28	6.15	8.25	...	14.53	17.10	18.24	...	23.20	23.37	24,5	Leubsdorf (Sachs)	1.44	3.53	5.48	7.09	...	13.56	14.52	17.33	19.38	20.51	...
5.40	X6.22	8.33	...	15.02	■17.17	18.34	...	23.28	†23.45	28,3	Grünhainichen-Borstendorf	1.37	3.47	5.41	X 7.02	...	13.49	14.42	■17.27	19 30	20.30	...
5.46	an	8.39	...	15.08	an	18.41	...	23.34	23.51	30,9	Floßmühle	1.32	3.42	5.34	...	...	13.43	14.35		19.22	...	...
5.52	...	8.45	...	15.14		18.48	...	23.42	23.57	33,6	Reifland-Wünschendorf	1.27	3.37	5.28			13.38	14.30	Z1345oG	19.16	...	...
5.56	...	8.49	X	15.18	X1314	18.52	...	23.46	0.01	34,9	Lengefeld-Rauenstein	1.23	3.33	5.23	X1305	1337	13.34	14.25		19.11	...	...
6.04	...	8.57		X15.26	...	19.00	...	†23.54	0.09	39,6	an **Pockau-Lengefeld** 169b ab	1.16	X 3.26	5.15	...	...	13.27	Sa14.18	X 8713	19.03	...	...
6.15	...	9.06	14.23	15.54	X18.12	19.09	...	23.57 (auf nS)	0.12		ab Pockau-Lengefeld an	1.08	...	4.59	X 5.47	X8.30	13.01	● 14.03	X17.25	18.46	...	...
6.29	...	9.21	15.05	16.08	18.38	19.33	...	0.10	0.25	46,8	Zöblitz-Pobershau	0.57	...	4.48	5.36	8.19	12.50	13.52	17.05	18.35	...	...
6.38	...	9.30	15.20	16.17	X18.47	19.42	...	0.19	0.34	51,9	an Marienberg (Sachs) ab	0.49	...	4.38	X 5.27	8.10	12.41	13.42	X16.50	18.22	...	...
6.48	...	9.40	...	16.35	...	19.47					ab Marienberg (Sachs) an	...	...	4.33	...	7.55	12.34	13.35	...	18.12	...	...
6.56	...	9.48	...	16.43	...	19.55				56,0	Marienberg-Gebirge	...	...	4.26	...	7.49	12.28	13.29	...	18.05	...	...
7.05	...	9.57	...	16.53	...	20.04				60,9	Marienberg-Gelobtland	...	...	4.18	...	7.41	12.20	13.21	...	17.56	...	...
X7.18	...	10.10	...	17.06	...	20.17				69,4	an **Reitzenhain** ab	...	...	4.04	...	X7.28	■12.07	● 13.08	...	17.42	...	...

0 von Hainichen
■ X außer Sa
● † u Sa
a Sa :3.40

Approved For Release 2002/01/18 : CIA-RDP83-00415R008700070003-5

Approved For Release 2002/01/18 : CIA-RDP83-00415R008700070003-5

169 b Pockau-Lengefeld — Neuhausen (Erzgeb)

Alle Züge 3. Klasse

km	Zug Nr RBD Dresden		8698	1382	1384	8788	8792	1388	1392	8718	1390
0,0	ab Pockau-Lengefeld 169 a	...	...	X6.13	9.12	9.30	14.57	15.43	17.28	17.50	19.14
2,8	Nennigmühle	...	...	6.19	9.17	|	|	15.49	17.34	17.58	19.19
6,8	Blumenau	...	...	6.26	9.25	|	|	15.56	17.41	18.15	19.27
10,6	an Olbernhau	...	...	6.32	9.31	9.51	15.18	16.02	17.48	18.25	19.33
	ab Olbernhau	...	X5.52	6.35	9.42	9.56	16.10	16.36			19.39
12,8	ab Olbernhau-Grünthal	...	X6.00	X6.43	9.51	10.17	a16.49	16.44	■	Sa	19.48
19,3	ab Niederlochmühle	...	an	↓	↓	10.35	17.03	↓	...	...	↓
21,4	Oberlochmühle	...	...			10.44	17.12		...	...	
22,5	Dautschkatharinenberg	...	...			10.58	17.17		...	...	
24,5	an Deutschneudorf	...	...			11.04	17.23		...	...	
15,3	ab Oberneuschönberg	...	...	X6.52	9.59			16.52	...	...	19.56
17,9	Heidersdorf (Erzgeb)	...	...	6.59	10.06			16.59	...	...	20.04
19,8	Dittersbach-Seiffen	...	...	7.05	10.13			17.06	...	...	20.11
22,1	an Neuhausen (Erzgeb)	...	...	X7.10	10.18			17.11	...	...	20.16

■ X auß Sa ● † u Sa a Ank 16.16

Zug Nr RBD Dresden	4400	1381	2901	1383	1387	8789	1387	1391	1389	8793
Pockau-Lengefeld 169 a an	1.11	5.04	...	X8.16	■13.06	13.22	●14.08	■17.02	18.52	...
Nennigmühle	X1.06	4.59	...	8.11	13.01	|	14.03	16.57	18.47	...
Blumenau	X0.59	4.52	...	8.04	12.53	|	13.55	16.50	18.38	...
Olbernhau ab	0.52	4.44	...	7.57	12.47	13.00	13.49	■16.43	18.30	...
Olbernhau an	...	4.36	X6.30	7.54	12.42	12.55	13.44		18.20	18.36
Olbernhau-Grünthal ab	...	4.30	X6.24	X7.48	■12.35	12.49	●13.37	oG	18.13	18.30
Niederlochmühle ab	...	↑	...	↑	↑	12.33	↑	...	↑	17.51
Oberlochmühle	...		...			12.26		...		17.44
Dautschkatharinenberg	...		...			12.21		...		17.39
Deutschneudorf ab	...		...			12.13		...		17.32
Oberneuschönberg ab	...	4.20	...	X7.38	■12.26	...	●13.28	...	18.02	...
Heidersdorf (Erzgeb)	...	4.12	...	7.31	12.19	...	13.21	...	17.54	...
Dittersbach-Seiffen	...	4.07	...	7.26	12.14	...	13.16	...	17.48	...
Neuhausen (Erzgeb) ab	...	4.00	...	X7.20	■12.07	...	●13.09	...	17.40	...

169 c Chemnitz — Hainichen — Roßwein

Alle Züge 3. Klasse

km	Zug Nr RBD Dresden	2371	2375	2377	2381	2383	2387	2385	Sa 2393	2393	2395	2399	X1349
0,0	ab Chemnitz Hbf	...	oG	7.07	...	■11.52	13.18	X	Sa16.53	⊡17.03	...	21.42	oG
3,8	Chemnitz-Hilbersdorf	...	...	7.15	...	■12.00	13.26		17.01	17.11	...	21.50	❷
9,0	Niederwiesa 169 e	...	◆	7.26	...	X12.33	13.37	15.03	17.32	17.23	...	22.09	X22.52
12,6	Braunsdorf-Lichtenwalde	...	X	7.32	...	12.40	13.43	15.09	17.38	17.31	■	22.15	22.58
15,4	Gunnersdorf	...		7.38	...	12.46	13.49	15.15	17.44	17.37		22.21	23.04
17,4	Frankenberg (Sachs)	X4.33	7.18	7.48	...	X12.51	13.57	15.21	17.52	17.45	18.37	22.30	23.10
20,2	Dittersbach (b Frankenberg, Sachs)	4.40	7.24	7.55	Sa	an	14.04	an	17.59	17.53	18.42	22.38	23.15
26,6	an Hainichen	X4.51	7.36	8.06		...	14.15	...	18.10	18.04	18.52	22.49	X23.25
	ab Hainichen	4.56	...	8.14	12.00	...	14.20	...	18.13	18.12	...	...	...
29,5	Kratzmühle	5.02	...	8.19	12.06	...	14.26	...	18.19	18.18	...	...	...
34,2	Berbersdorf	5.12	...	8.29	12.16	...	14.35	...	18.28	18.27	...	...	...
37,2	Böhrigen	5.19	...	8.35	12.22	...	14.42	...	18.35	18.34	...	...	...
41,1	Grunau (Sachs)	5.28	...	8.44	12.31	...	14.50	...	18.43	18.43	...	...	...
46,5	an Roßwein 164 e	5.38	...	8.53	12.41	...	15.00	...	Sa18.53	⊡18.53	...	...	...

Zug Nr RBD Dresden	X1332	2370	2372	2378	2380	2382	†2386	X2388	2384	2394	2390	2392
Chemnitz Hbf (Ges-Verk 169 e) an	oG	6.22	oG	9.05	...	...	†14.12	X15.16	■16.06	oG	19.16	...
Chemnitz-Hilbersdorf	❶ an	6.15	◆	8.59	...	an	14.06	15.10	15.59	◆	19.10	...
Niederwiesa	X5.11	6.04	X	8.47	...	13.22	13.55	14.59	■15.49	18.02	18.59	X21.25
Braunsdorf-Lichtenwalde	5.04	5.54		8.38	...	13.14	13.45	14.49	X15.41	17.55	18.46	21.17
Gunnersdorf	4.59	5.47	an	8.32	...	13.08	13.34	14.43	15.35	17.49	18.40	21.11
Frankenberg (Sachs)	a4.54	5.42	7.06	8.27	...	13.03	13.29	14.38	X15.30	17.44	18.35	21.06
Dittersbach (b Frankenberg, Sachs)	4.17	5.33	7.00	8.19	...		13.21	14.29	...	17.30	18.24	20.59
Hainichen ab	X4.07	5.22	6.50	8.08		X	†13.10	14.18	...	17.20	18.13	X20.48
Hainichen an	...	...	...	7.42	10 4	...	...	14.00	...		17.58	20.11
Kratzmühle	...	...	...	7.35	10 3	...	...	13.53	...	■	17.51	20.04
Berbersdorf	...	...	...	7.25	10 5	...	...	13.42	...	...	17.41	19.54
Böhrigen	...	...	...	7.18	10 9	...	...	13.34	...	...	17.34	19.47
Grunau (Sachs)	...	...	...	7.08	10.10	...	...	13.23	...	...	17.23	19.36
Roßwein 164 e ab	...	...	...	6.58	●10.00	...	...	X13.12	...	...	17.13	19.25

■ X außer Sa ● † u Sa a Ankunft 4.22 ❶ nach Grünhainichen-Borstendorf ❷ von Erdmannsdorf-Augustusburg ◆ vorwiegend für Reisende mit Zeitkarten

169 d Hetzdorf — Großwaltersdorf (Sachs) *(Schmalspurbahn)*

Alle Züge 3. Klasse

km	Zug Nr RBD Dresden	8202	X3204	3206	11472 ♂	Sa 3212	11474	3214	3216	X11476	11476
	ab Chemnitz Hbf 169 a	...	*X4.24*	*7.14*	...	*X13.56*		...	*17.26*	*X22.20*	*†22.45*
0,0	ab Hetzdorf (Flöhatal) 169 a	...	X6.02	8.15	12.00	Sa14.48	■14.48	...	18.14	X23.10	†23.27
2,3	Hohenfichte Hp	...	6.10	8.23	X12.09	14.56	X14.57	...	18.22	X23.20	X23.37
3,7	Lößnitztal	...	6.15	8.28	X12.19	15.01	X15.07	...	18.27	X23.26	X23.43
5,6	Hammerleubsdorf	...	6.24	8.37	X12.32	15.10	X15.20	...	18.36	X23.35	†X23.52
8,5	Gersberg	...	6.36	8.49	X12.45	15.22	X15.33	...	18.48	X23.48	nS X0.05
9,8	an Eppendorf	...	X6.41	8.54	12.50	15.27	■15.38	...	18.53	X23.53	nS 0.10
	ab Eppendorf	4.20	...	8.59	...	15.33	...	⊡16.10	18.57	...	...
12,5	Großwaltersdorf (Sachs) Hp	X4.30	...	9.09	...	15.43	...	X16.20	19.07	...	...
13,6	an Großwaltersdorf (Sachs)	4.36	...	9.15	...	Sa15.49	...	⊡16.26	19.13	...	...

Zug Nr RBD Dresden	3203	X3205	11471 ♂	11473	Sa 3211	3213	11475
ab Chemnitz Hbf 169 a an	*6.47*	*X8.22*	...	*■14.43*	*Sa 15.46*	*■18.42a*	...
Hetzdorf (Flöhatal) 169 a an	5.41	X7.20	10.51	■14.01	Sa14.28	17.40	21.06
Hohenfichte Hp	5.34	7.13	X10.43	X13.53	14.21	17.33	X20.58
Lößnitztal	5.29	7.07	10.38	X13.48	14.15	17.27	20.53
Hammerleubsdorf	5.22	7.00	X10.26	X13.36	14.08	17.20	20.41
Gersberg	5.12	6.51	X10.10	X13.20	13.59	17.11	20.25
Eppendorf ab	5.07	X6.46	10.05	■13.15	13.54	17.06	20.15
Eppendorf an	5.02	...	...	...	13.49	17.00	...
Großwaltersdorf (Sachs) Hp	4.54	...	...	...	13.40	16.51	...
Großwaltersdorf (Sachs) ab	4.49	...	...	...	Sa13.36	16.47	...

a † u Sa *20.41* ■ X außer Sa ⊡ täglich außer Sa ♂ Zug kann ohne Ankündigung bis zu 30 Min früher verkehren

169 e Chemnitz — Flöha

km	RBD Dresden Zug Nr / Klasse	Sa: D129 2.3.	D125 3.	X1404 3. ◆	1001 3.	X1332 oG 3.	X1436 3.	1225 3.	2377 3.	1304 3.	1408 3.	D105 2.3.	X1245 oG 2.3.		1009 3.	2383 3.	XE265 3.	1442 3.	1235 3.	2387 3.	X1317 3.
0,0	Chemnitz Hbf ab	Sa:1.47	2.29	X4.13	4.24	...	X5.42	7.01	7.07	7.14	7.22	7.35	X9.18	...	10.42	■11.52	X12.05	12.58	13.10	13.18	X13.56
3,8	Chemnitz-Hilbersdorf			4.21	4.32	...	5.50	7.08	7.15	7.23	7.30		9.25	...	10.51	12.00		13.06	13.18	13.26	14.03
9,0	Niederwiesa 169 c			4.29	4.40	X5.19	6.07	7.16	7.24	7.31	7.38		9.33	...	11.00	■12.08		13.15	13.27	13.35	14.14
12,9	Flöha 168. 169. 169 a an	Sa:2.03	2.45	X4.36	4.46	X5.25	X6.15	7.22	an	7.37	7.45	7.51	X9.39	...	11.06	an	X12.19	13.21	13.32	an	X14.20

(Fortsetzung) Zug Nr / Klasse	Sa 1247 oG 2.3.	1338 oG 3.	1416 3.	Sa 2393 3.	2393 3.	Sa: Dt195 bG 2.3.	1013 3.	1316 3.	1249 oG 3.	X: Dt95 bG 2.3.	X: D107 3.	D121 2.3.	1215 3.	1346 oG 2.3.	X1418 3.	2399 3.	X1221 oG 2.3.	†1420 3.	1219 oG 2.3.
Chemnitz Hbf ab	Sa14.41	■16.17	16.25	Sa16.53	⊡17.03	Sa:17.04	17.14	17.26	■17.38	X:18.03	X:18.45	19.55	20.09	21.16	X21.25	21.42	X22.20	†22.45	23.35
Chemnitz-Hilbersdorf	14.48	16.26	16.33	17.01	17.11		17.22	17.34	17.45				20.16	21.23	21.32	21.50	22.27	22.53	23.43
Niederwiesa 169 c	15.02	16.35	16.44	Sa17.10	⊡17.20		17.30	17.45	17.53		18.57		20.26	21.32	21.41	21.59	22.35	23.02	23.51
Flöha 168. 169. 169 a an	Sa15.08	■16.41	16.50	an	an	Sa:17.18	17.36	17.51	■17.59	X:18.17	X:19.02	20.11	20.32	21.37	X21.48	an	X22.41	†23.08	23.57

169 e Flöha — Chemnitz

km	RBD Dresden Zug Nr / Klasse	1401 3.	X1218 oG 2.3.	X1216 oG 2.3.	2370 3.	X1435 3.	1222 3.	1303 3.	1405 3.	X: D104 3.	X1437 3.	2376 3.	1008 3.	Sa 1246 oG 2.3.	1232 3.	1014 3.	†2386 3.	Sa: Dt196 bG 2.3.	1311 3.	1341 3.	
0,0	Flöha 168. 169. 169 a ab	2.10	X4.30	X5.09	...	X6.06	6.14	6.23	6.32	X:7.48	X7.59	...	9.30	Sa12.05	12.24	13.25	...	Sa:14.09	■14.20	X14.34	...
3,9	Niederwiesa 169 c	2.18	4.41	5.15	6.04	6.15	6.23	6.30	6.41		8.07	8.47	9.37	12.18	12.30	13.38	†13.55		14.27	X14.40	■14.41
9,1	Chemnitz-Hilbersdorf	2.26	4.49	5.24	6.15	6.24	6.33	6.40	6.49		8.16	8.59	9.46	12.26	12.39	13.47	14.06		14.37	an	14.51
12,9	Chemnitz Hbf an	2.33	X4.55	X5.30	6.22	X6.30	6.39	6.47	6.56	X:8.07	X8.22	9.05	9.52	Sa12.32	12.46	13.53	†14.12	Sa:14.25	■14.43	...	■14.57

(Fortsetzung) Zug Nr / Klasse	X2388 3.	1248 oG 3.	Sa 1311 3.	†1214 oG 2.3.	2384 3.	XE266 3.	X1443 3.	1356 3.	1415 3.	2390 3.	D108 2.3.	1242 3.	1317 3.	1417 3.	1020 3.	X1349 oG 3.	D126 3.	1351 oG 2.3.	Fr: D130 2.3.
Flöha 168. 169. 169 a ab	...	■15.15	Sa15.23	†15.43	...	X16.09	X16.36	■17.08	18.19	...	19.14	19.29	20.12	20.24	20.36	X22.24	22.34	22.59	Fr:23.27
Niederwiesa 169 c	X14.59	15.21	15.30	15.49	■15.49		16.45	■17.14	18.27	18.59		19.36	20.25	20.33	20.43	X22.30		23.05	
Chemnitz-Hilbersdorf	15.10	15.29	15.40	15.59	15.59		16.53	an	18.35	19.10		19.45	20.35	20.43	20.53	an		23.13	
Chemnitz Hbf an	X15.16	●15.35	Sa15.46	†16.06	■16.06	X16.25	X17.00	...	18.42	19.16	19.33	19.51	20.41	20.51	20.59	...	22.53	23.21	Fr:23.47

◆ vorwiegend für Zeitkarteninhaber ■ X außer Sa

169 f Nossen — Freiberg (Sachs) — Hermsdorf-Rehefeld

Alle Züge 3. Klasse

km	Zug Nr RBD Dresden	8214	3012	3020	3014	3024	3022	X3028	3076	3032	
	ab Dresden Hbf 164 e	...	*3.50*	...	*6.12 8.46a*	...	*13.10*	...	*15.47*	...	...
0,0	ab Nossen 164 d. 164 h	1.31	6.14	...	11.14	...	15.55	...	18.48	...	...
5,1	Zellwald	|	6.24	...	11.24	...	16.05	...	18.58	...	...
10,2	Großvoigtsberg	2.29	6.38	...	11.37	...	16.17	...	19.10	...	...
13,7	Großschirma	2.49	6.48	...	11.47	...	16.27	...	19.19	...	...
18,3	Kleinwaltersdorf	3.09	6.57	...	11.57	...	16.36	...	19.28	...	...
24,0	an Freiberg (Sachs) 169 m	3.22	7.08	...	12.08	...	16.47	...	19.39	...	...
	ab Dresden Hbf 168	...	...	*6.45*	...	*11.07*	...	*X14.36*	...	*18.06*	...
24,0	ab Freiberg (Sachs) 169 m	...	...	8.00	...	13.03	...	X17.17	...	19.55	...
29,0	Berthelsdf (Erzgeb)	...	...	8.09	...	13.16	...	17.26	...	20.04	...
34,2	Lichtenberg (Erzgeb)	...	...	8.22	...	13.28	...	17.39	...	20.16	...
38,3	an Mulda (Sachs) 169 k	...	...	8.30	...	13.36	...	17.48	...	20.25	...
	ab Mulda		...	8.34	...	13.40		17.54	...	20.27	...
45,5	Nassau (Erzgeb)	X3016	...	8.47	...	13.53	†3030	18.07	...	20.40	...
47,2	Clausnitz	...	...	8.52	...	13.58	...	18.11	...	20.44	...
50,1	an Bienenmühle	...	...	8.58	...	14.04	...	18.17	...	20.50	...
	ab Bienenmühle	X4.20	...	9.10	...	X14.21	†16.00	18.30	...	†21.05	...
[illegible]	Rechenberg	4.27	...	9.17	...	14.28	16.07	18.37	...	21.12	...
[illegible]	Holzhau	4.33	...	9.24	...	[illegible]	[illegible]	[illegible]	...	[illegible]	...
60,7	an Hermsdorf-Rehefeld	X4.46	...	9.37	...	X14.47	†16.26	X18.56	...	†21.32	...

Zug Nr RBD Dresden	3011	3013	3025	3021	X3029	3027	†3031	†8253	X3033	X3035	8221
ab Dresden Hbf 164 e an	*7.47*	...	...	*15.45*	...	*20.58*	...	...	...	...	...
Nossen 164 d. 164 h an	5.51	9.35	...	13.22	...	18.05	...				0.19
Zellwald	5.42	9.26	...	13.14	...	17.56	...				0.07
Großvoigtsberg	5.31	9.15	...	13.04	...	17.45	...				23.53
Großschirma	5.23	9.06	...	12.56	...	17.36	...				23.37
Kleinwaltersdorf	5.14	8.57	...	12.48	...	17.27	...	...	...	...	23.20
Freiberg (Sachs) 169 m ab	5.02	8.45	...	12.37	...	17.15	...	...	...	...	23.00
ab Dresden Hbf 168 an	...	*9.23*	*13.31*	*■19.17*	*Sa:18.41 19.59*	..	*19.59*	*†0.49*	...	...	...
Freiberg (Sachs) 169 m (G-V 169 n) an	...	6.41	11.56	...	X16.50	...	†18.20	†21.34	...	X21.58	...
Berthelsdf (Erzgeb)	...	6.33	11.48	...	16.42	...	18.12	21.24	...	21.50	...
Lichtenberg (Erzgeb)	...	6.21	11.36	...	16.30	...	18.00	21.05	...	21.38	...
Mulda (Sachs) 169 k ab	...	6.12	11.26	...	16.21	...	17.51	20.47	...	21.29	...
Mulda an	Z 3017	6.07	11.20	...	16.11	...	17.47	20.22	...	21.27	
Nassau (Erzgeb)		5.55	11.09	...	15.59	...	17.35	20.08	...	21.16	†3037
Clausnitz		5.50	11.04	...	15.55	...	17.31	19.52	...	21.11	...
Bienenmühle ab		5.44	10.58	...	15.49	...	17.25	19.43	...	X21.06	...
Bienenmühle an	...	X5.24	10.24	...	15.26	...	17.12	18.59	X20.09	...	†22.14
Rechenberg	...	5.18	10.18	...	15.29	...	17.06	X18.52	20.03	...	22.08
Holzhau	...	[illegible]	[illegible]	...	[illegible]	...	17.00	†18.45	19.57	...	22.02
Hermsdorf-Rehefeld ab	...	X5.00	10.00	...	X15.02	...	†16.48	...	X19.45	...	†21.50

■ X außer Sa a ab Dresden-N

Approved For Release 2002/01/18 : CIA-RDP83-00415R008700070003-5

Approved For Release 2002/01/18 : CIA-RDP83-00415R008700070003-5

169k Mulda (Sachs)–Sayda *(Schmalspurbahn)*

Alle Züge 2. u 3. Klasse

	11278		11280		✗11282		+11288	✗11284	km	Zug Nr *RBD Dresden* Zug Nr	11277	11279		✗11281		+11287		✗11283	
...	*8.00*	...	*13.03*	...	*✗17.17*	...	*19.55*			ab *Freiberg (Sachs)* 169f ..an	*6.41*	*11.56*	...	*✗16.50*	...	*+18.20*	...	*✗21.58*	...
...	8.41	...	13.42	...	✗17.56	...	+20.35	✗22.00	0,0	ab **Mulda** (Sachs) 169f ....an	6.06	11.20	...	✗16.14	...	+17.45	...	✗20 24	...
...	8.56	...	13.57	...	18.11	...	20.50	22.15	4,9	Wolfsgrund	5.53	11.07	...	16.01	...	17.32	...	20.11	...
...	9.07	...	14.06	...	18.21	...	21.01	22.27	7,0	Dorfchemnitz (b Sayda)	5.46	11.00	...	15.54	...	17.25	...	20 04	...
...	9.18	...	14.18	...	18.33	...	21.15	22.42	9,0	Voigtsdorf (Sachs)	5.35	10.48	...	15.45	...	17.13	...	19.52	...
...	9.27	...	14.27	...	18.42	...	21.24	22.51	11,5	Unterfriedebach	5.26	10.34	...	15.33	...	17.01	...	19.39	...
...	9 35	...	14.35	...	18.48	...	21.32	23.00	12,5	Friedebach	5.21	10.29	...	15.28	...	16.56	...	19.34	...
...	9.46	...	14.46	...	✗18.59	...	+21.43	✗23.11	15,5	an **Sayda** ....ab	5.10	10.15	...	✗15.17	...	+16.42	...	✗19.23	...

169m Freiberg (Sachs)–Halsbrücke

Alle Züge 3. Klasse

		✗3683	+8283	8289	8289	+8291	✗8293	8295	km	Zug Nr *RBD Dresden* Zug Nr		✗3684	+8284	8290	8290	+8292	✗8294	+8296
...	...	...	...	*11.07*	*11.07*	*+13.45*	*✗14.36*	*18.06*		ab *Dresden Hbf* 168 ....an	...	*:9.23*		*Sa16.51 +19.11*	*■19.11*	*19.59*	*✗:20.33*	...
		✗5.44	+5.47	●13.25	■14.00	+16 30	✗17.25	20.46	0,0	ab **Freiberg** (Sachs) 169f. 169n an	...	✗6.38	+7.33	● 14.53	■15.53	+18.25	✗19.08	23.20
		5.51	6 02	13.36	14.11	16.55	17.40	21 01	2,4	Freiberg (Sachs) Ost..........	...	6.32	7.23	14.43	15.43	18.15	18.58	23.10
		5.59	6.13	13 47	14.22	17.06	17.51	✗21.10	5,0	Tuttendorf	...	6.24	7.11	14.31	15.31	18 01	18.46	✗22.29
		✗6.05	+6.22	●13.56	■14.31	+17.15	✗18.00	21.18	7,4	an **Halsbrücke** ....ab	...	✗6.15	+7.00	● 14.20	■15.20	+17.50	✗18.35	22.20

■ ✗ außer Sa
● + u Sa

169n Freiberg–Langenau (Sachs) / Großhartmannsdorf und zurück

Alle Züge 3. Klasse

km	*RBD Dresden* Zug Nr	✗1278		1282	✗8272	3020	8274	8280	1284	3024		8276	✗1286	1288	✗3028	✗1258	3032	8278		1260	1290
	Dresden Hbf 168 ....ab	...	...	*✗:6.09*	*:6.45*	*7.16*	*✗:8.26*	..	*11.07*	...	...	*Sa:12.40*	...	*✗14.36*	...	...	*18.06*		...	*:20.57 Fr:21.50*	...
0,0	**Freiberg** (Sachs) 169m } s a ..ab	✗5.20	...	7.20	✗7.33	8.00	9.28	...	12.38	13.03	...	14.41	✗15.10	✗17.05	✗17.17	✗17.30	19.55	20.06	...	23.30	...
5,0	Berthelsdorf (Erzgeb) } 169f..	5.29	...	7.29	7.48	8.08	9.42	...	12.47	13.11	...	14.54	15.19	17.15	✗17.25	17.39	20.02	20.19	...	23.39	...
7,1	Zug	5.36	...	7.36	7.57	an	9.51	...	12.54	an	...	15.03	15.26	17.22	an	17.45	an	20.28	...	23 46	...
8,2	**Brand-Erbisdorf**..........an	5.40	...	7.39	8.01	...	9.55	...	12.58	...	...	15.07	15.30	✗17.26	...	✗17.48	...	20.31	...	23.50	...
0,0	**Brand-Erbisdorf** ......ab	5.42	...	7.41	↓	...	...	...	13.01	...	...	↓	15.32	17.29	...	↓	...	20.41	...	↓	Mi nachts auf Do u Sa auf + 23.58
0,8	Brand-Erbisdorf Hp	5.46	...	7.44		...	...	...	13.04	...	...		15.35	17.32	...		...	20.44	...		0.01
2,4	Himmelsfürst	5.52	...	7.49		...	...	...	13.10	...	...		15.40	17.37	...		...	20.48	...		0.05
4,2	**Langenau** (Sachs).........an	✗5.56	...	7.53		...	...	...	13.14	...	...		✗15.44	17.41	...		...	20.53	...		0.09
8,2	**Brand-Erbisdorf**..........ab	...	...	...	8.23	...	...	11.51	...	...	...	15.19	...	...	...	✗17.50	...	...	...	23.53	...
13,8	Müdisdorf	...	...	...	8.38	...	...	12.06	...	...	...	15.34	...	...	...	18.04	...	...	...	0.07	...
16,8	**Großhartmannsdorf**......an	...	...	...	✗8.44	...	...	12.12	...	...	...	15.40	...	...	...	✗18.10	...	...	...	0.13	...

km	*RBD Dresden* Zug Nr		1277	✗1253	3017	✗1279	1283	✗8271	3025	1257	8273	✗1287	1261	+3031	1289	✗8279	+8253	✗3035	8275		
0,0	**Großhartmannsdorf**.......ab	...	...	✗5.52	...	...	...	✗9.20	...	12.33	...	...	16.01	...	...	✗19.56	...	...		...	...
3,0	Müdisdorf	...	...	6.00	...	...	...	9.29	...	12.41	...	...	16.08	...	...	20.05	...	...	...	...	...
8,6	**Brand-Erbisdorf**..........an	...	...	6.11	...	...	...	9.41	...	12.52	...	...	16.19	...	...	20.17	...	...	...	...	...
0,0	**Langenau** (Sachs).........ab	...	4.10	↓	...	✗6.20	8.03	↓	...	↓	13.34	✗15.59	...	...	18.00	↓	...	...	22.30	...	...
1,8	Himmelsfürst	...	4.15		...	6.26	8.08		...		13.39	16.06		...	18.05		...	...	22.44	...	...
3,4	Brand-Erbisdorf Hp	...	4.21		...	6.32	8.13		...		13.44	16.13	✗ 3029	...	18.10		...	...	✗22.48	...	...
4,2	**Brand-Erbisdorf** ......an	...	4.24		...	6.35	8.15		...		13.47	16.16	...	...	18.13		...	...	22.50	...	...
8,6	**Brand-Erbisdorf**..........ab	...	4.27	6.13	...	6.38	8.17	10.00	...	13.00	14.00	16.24	...	...	18.15	20.33	...	...	Mi u Sa außer 23.08	...	...
9,7	Zug	...	4.31	6.17	...	6.42	8.21	10 04	...	13.04	14.04	16.28	...	...	18.19	20.37	...	...	✗23.11	...	...
11,8	Berthelsdorf (Erzgeb) } s a ..	...	4.36	6.22	6.33	6.48	8.26	10.10	11.48	13.13	14.10	16.33	✗16.42	+18.12	18.24	20.43	+21.24	✗21.50	23 16		
16,8	**Freiberg** (Sachs) 169m } 169f..an	...	4 44	✗6.30	6.41	✗6.56	8.34	✗10.19	11.56	13.21	14.19	✗16.41	✗16.50	+18.20	18 32	✗20.52	+21.34	✗21.58	23.25		
	Dresden Hbf 168 ....an	...	*✗6.29*	*7.16*	...	...	*:9.23*	...	*13.31*	*Sa 16.51*		*■ 19.11*		...	*19.69*	*:21.43*	*+ 0.49*	...	...	...	...

■ ✗ außer Sa

169p Schönfeld-Wiesa–Thum–Meinersdorf (Erzgeb) *(Schmalspurbahn)*

Alle Züge 3. Klasse

3003		✗3009	✗3011	11539	11545	3027	11547	✗3029	✗3031	11549	km	Zug Nr *RBD Dresden* Zug Nr	11546	✗3004	✗3008	11528	3006	11530	3028	3020	✗3024		✗3034
...	...	...	✗6.45	11.26	...	■15.55	...	✗16.40	✗19.11	...	0,0	ab **Schönfeld-Wiesa** 169 an	...	✗5.56	...	+9.12	✗8 57	13.40	■16.32	...	✗18.10	...	...
...	...	...	6.51	11.36	...	16.00	...	16.45	19.18	...	1,3	**Schönfeld** (Zschopautal)	...	5.51	...	9.05	8.52	13.33	16.27	...	18.05	...	...
...	...	...	7.00	11.50	...	■16.08	...	16.54	✗19.27	...	4,0	Tannenberg Ost	...	5.42	...	8 55	8.43	✗13.23	■16.18	...	17.55	...	...
...	...	...	7.04	12.02	...	an	...	16.58	19.31	...	5,0	Tannenberg	...	5.38	...	8.50	8.39	✗13.18	...	...	17.50	...	...
...	...	...	7.09	12.14	...	...	...	✗17.02	✗19.36	...	6,1	Obertannenberg	...	✗5.33	...	8.44	✗8 35	✗13.12	...	...	✗17.45	...	...
...	...	...	7.14	12.22	...	3017	...	✗17.06	✗19.41	...	7,3	Siebenhöfen	...	✗5.29	...	8 34	✗8.30	13.06	...	...	✗17.41	...	...
...	...	...	7.20	12.29	...	■	...	✗17.12	✗19.47	...	8,2	Geyer Hp	...	✗5.23	...	✗8.27	✗8.25	✗12.56	...	...	✗17.35	...	...
...	...	...	7.27	12.35	...		...	17.20	19.54	...	9,0	an } Geyer .... { ab	...	5.16	...	8.21	8.17	12.50	...	...	17.28	...	...
3.44	...	✗6.25	7.29	12.45	...	16.09	...	17.25	20.00	✗20 55		ab } { an	3 30	5.12	✗6 17	8 11	8.12	12.40	...	■15.57	17.23	...	✗20.37
4.03	...	6.42	7.53	13.08	...	16.27	...	17.43	20.19	21.13	13,8	Ehrenfriedersdorf	3.12	4.56	6.00	7.53	7.55	12.22	...	15.40	17.06	...	20.20
✗4.11	...	✗6.50	8.01	|	...	16.35	...	✗17.52	✗20.27	✗21.21	15,9	Ehrenfriedersdorf Hp.	✗3.00	✗4 46	✗5.50	✗7.40	✗7.43	✗12.06	...	15.30	✗16.57	...	✗20.05
4.16	...	✗6.55	✗8.07	13.20	⊡	16.40	Sa	17.57	✗20.32	✗21.26	17,2	an **Thum** 169q ....ab	2.55	✗4.41	✗5.45	+7.35	✗7.38	12.01	...	■15.25	✗16.51	...	20.00
	11541		11551	Sa 3013								Zug Nr Zug Nr						11550	+3014	11540	Sa 3022	11544	...
4.22	✗6.00	...	10.45	Sa13.24	13.40	16.45	16.49	18.27	...	●21 50	17,2	ab **Thum** 169q ....an	2.25			...	7.28	✗10.14	+13.00	✗13.22	Sa 16.30	⊡ 18.00	19.51
4.31	6.14	...	✗10.55	13.32	13.54	16.53	16.59	✗18.35	...	22.04	19,2	Jahnsbach	2.17			...	7.22	10.06	12.53	13.14	16.23	17.52	19.44
4.43	6.32	...	✗11.09	13.44	14.12	17.04	17.14	an	...	22.22	22,3	Hormersdorf	+ 2.01			...	7.10	9.50	12.43	12.58	16.13	17.33	19.32
4.52	a7.04	...	✗11.17	13.51	14.24	17.12	17.23	...	...	22.34	24,0	Auerbach (Erzgeb)	u 1.46			...	7 01	9.39	12 35	12.47	16.05	17.18	19.25
4.57	7.10	...	✗11.24	13.56	✗14.29	17.18	17.30	...	...	22 41	25,5	Auerbach (Erzgeb) Hp..	Mo 1.32			...	6 54	9.12	12.28	12.35	15.58	✗16.56	19.19
5.04	7.17	...	✗11.31	14.02	14.40	17.25	17.37	...	...	22.48	27,1	Gornsdorf ..... |171k	1.23			...	6 47	9.03	12.21	12.26	15.51	16.48	19.12
5.12	✗7.26	...	11.40	Sa14.10	14.49	17.34	17.46	...	...	●22.57	29,8	an **Meinersdorf** (Erzgeb) ab	1.05			...	6.38	✗ 8.40	+12.12	✗12.12	Sa 15.42	⊡ 16.30	✗19.02

a Ankunft 6.39
■ ✗ auß Sa
⊡ tägl auß Sa
● + u Sa

169q Thum–Willischthal *(Schmalspurbahn)*

Alle Züge 3. Klasse

			✗2901		+11483		11491		11493	km	Zug Nr *RBD Dresden* Zug Nr		11482		✗11492		11494			
...	...	...	✗4.26	...	+5.26	...	13.30	...	20.50	0,0	ab **Thum** 169p ....an	...	10.17	...	✗16.32	...	19.21	...	...	...
...	...	...	4.36	...	5.46	...	13.46	...	21.11	2,2	Herold (Erzgeb)	...	✗10.07	...	16.21	...	✗19.11	...	...	...
...	...	...	4.39	...	✗5.49	...	13.51	...	✗21.15	2,8	Mittelherold	...	✗10.03	...	16.14	...	✗19.07	...	...	...
...	...	...	4.45	...	✗5.55	...	13.58	...	21.33	4,0	Unterherold	...	9.57	...	✗16 07	...	19.01	...	...	...
...	...	...	4.51	...	6.10	...	14.15	...	21.48	5,1	Venusberg-Spinnerei	...	9.51	...	16.02	...	18.55	...	...	...
...	...	...	5.02	...	6.35	...	14.35	...	22.05	7,3	Gelenau	...	9.29	...	15.51	...	18.35	...	...	...
...	...	...	5.13	...	✗6.49	...	14.48	...	22.17	9,8	Grießbach (Willischtal)	...	✗ 9.08	...	15.30	...	18 14	...	...	...
...	...	...	5.19	...	✗6.55	...	14.56	...	22.25	11,2	Wilischau	...	✗ 9.02	...	✗15.23	...	✗18.07	...	...	...
...	...	...	✗5.28	...	+ 7.06	...	15.07	...	22.35	13,5	an **Wilischthal** 169 ....ab	...	8.52	...	✗ 15.09	...	17.53	...	...	...

169r Cranzahl–Kurort Oberwiesenthal

(Schmalspurbahn) ● ✗ außer Sa — Alle Züge 3. Klasse

2706	2726		km	Zug Nr *RBD Dresden* Zug Nr		2703		✗2705
10.38	■17.24	Sa18.00	0,0	ab **Cranzahl** 169 ....an	...	3.49	...	✗6.10
10.46	17.32	18.08	2,7	Unterneudorf	...	3.41	...	6.02
10.52	17.44	18.14	4,5	Neudorf (Erzgeb)	...	3.35	...	5.56
10.58	17.49	18.20	6,0	Vierenstraße	...	3.29	...	5.50
11.10	18.01	18.32	8,0	Kretscham-Rothensehma ..	...	3.21	...	5.42
11.18	18.10	18.40	10,5	Niederschlag	...	3.12	...	5.33
11.28	18.20	18.50	13,6	Hammerunterwiesenthal	...	[illegible]	...	[illegible]
11.36	18.27	18.58	15,7	Unterwiesenthal	...	2.55	...	5.16
11.41	■18.33	Sa19.03	17,3	an **Kurort Oberwiesenthal** ab	...	2.49	...	✗ 5.10

169s Wolkenstein–Jöhstadt

(Schmalspurbahn) — Alle Züge 2. 3. Klasse

✗3110		✗3116		km	Zug Nr *RBD Dresden* Zug Nr	✗3103	✗11561	✗3111	
✗ 9.20	...	✗18.52	...	0,0	ab **Wolkenstein** 169 ...an	✗5.55	✗ 8.00	✗14.35	...
9.33	...	19.06	...	3,8	Streckewalde..........	5.42	7.46	14.22	...
9.40	...	19.15	...	6,0	Großrückerswalde ...	5.33	7.31	14.14	...
9.51	...	19.27	...	9,4	Niederschmiedeberg	5.23	7.11	14.03	...
10.03	...	19.40	...	13,6	Oberschmiedeberg ..	5.10	6.46	13.50	...
10.18	...	19.55	...	15,0	Steinbach (b Jöhstadt)	5.03	6.36	13.42	...
[illegible]	...	[illegible]	...	[illegible]	[illegible]	[illegible]	[illegible]	13.30	...
10.39	...	20.17	...	21,8	Schlössel	4.40	✗5.48	13.20	...
✗10.43	...	✗20.21	...	23,0	an **Jöhstadt** ....ab	✗4.35	✗ 5.42	✗13.14	...

Approved For Release 2002/01/18 : CIA-RDP83-00415R008700070003-5

Approved For Release 2002/01/18 : CIA-RDP83-00415R008700070003-5

170 Chemnitz – Geithain – Leipzig

km	RBD Dresden / Zug Nr / Klasse		2580 3.	4517 3.	E 259 2. 3.	2601 3.	4519 3.	X 4537 3.	X Dt 151 bG 2. 3.	2603 3.	4521 3.	2543 3.	4523 3.	† 3715 3.	X Dt 153 bG 2. 3.	2544 3.	2605 3.	♦ 4525 3.	4527 3.	♦ 4541 3.		
0,0	**Chemnitz** Hbf (Gesamtverkehr 170 d)	ab	...	...	3.50	4.06	...	...	X 7.07	7.14	...	10.08	...	...	X 12.22	...	13.31	...	...	...	...	...
4,7	Chemnitz-Borna Hp		...	...	|	4.14	...	...	|	7.22	...	10.16	...	...	Ÿ	...	13.39	...	...	...	...	...
7,5	Wittgensdorf Mitte		...	...	|	4.21	...	...	|	7.29	...	10.22	...	❷	|	...	13.47	...	...	...	...	...
10,2	**Wittgensdorf** ob Bf	an	...	...	4.05	4.28	...	...	7.20	7.36	...	10.27	...	†11.49	12.35	...	13.54	...	...	...	...	...
		ab	von Borna	...	4.06	4.30	...	...	7.20	7.37	...	10.28	...	11.55	12.35	von Borna	13.56	...	...	...	...	...
14,8	Burgstädt			...	4.13	4.41	...	...	7.27	7.48	...	10.36	...	†12.01	12.42		14.04	...	...	...	...	...
22,0	Cossen ❶			...	4.21	X 4.50	...	...	|	7.57	...	10.45	...	an	|		14.14	...	...	...	...	...
30,6	**Narsdorf** 170 c	an		...	4.34	5.02	...	...	|	8.12	...	10.55	...	...	|		14.26	...	...	...		
		ab		...	4.34	5.04	...	...	|	8.15	...	11.02	...	...	|		14.29	...	...	...		
36,7	**Geithain** 176 c | RBD Halle	an	3.21	...	4.42	5.11	...	...	7.50	8.23	...	11.10	...	...	13.05	● 13.12	14.37	...	...	...		
		ab	3.31	...	4.44	5.15	5.45	...	7.51	8.31	...	11.18	...	...	13.06	13.22	14.40	...	15.45	...		
41,1	Tautenhain		3.38	...	|	5.21	5.52	...	|	8.38	...	↓	...	...	|	13.30	14.47	...	15.52	...		
43,3	Hopfgarten (Sachs)		3.43	...	|	5.26	6.01	...	|	8.42	...		...	...	|	13.36	14.52	...	15.56	...		
48,0	**Bad Lausick**	an	3.50	...	4.56	5.32	6.08	...	8.02	8.49	...		...	...	13.17	● 13.45	14.58	...	16.03	...		
		ab	...	4.12	4.57	5.35	6.11	...	8.04	8.51	8.58	über Borna	11.45	...	13.18	—	15.03	...	16.05	...		
52,0	Lauterbach-Steinbach		...	4.18	|	5.41	6.18	...	|	|	9.05		11.52	...	|	X 4539	|	...	16.12	...		
55,0	Otterwisch		...	4.28		5.47	6.23	...			9.15		11.57	...		3.		♦16.02	16.17	...		
60,6	Belgershain		...	4.35		5.54	6.31	X 7.00			9.22		12.05	...		...		|	16.26	♦17.01		
64,5	Oberholz		...	4.43		6.01	6.39	7.16			9.30		12.12	...		...			16.34	17.09		
66,0	Großpösna		...	4.47		6.05	6.43	7.21			9.34		12.16	...					16.38	17.13		
68,3	Liebertwolkwitz		...	4.51		6.10	6.48	7.26			9.38		12.21	...		X 14.34	15.26	16.22	16.44	17.18		
70,9	Holzhausen (Sachs)		...	4.55		6.15	6.58	7.36			9.44		12.27	...		14.43		16.27	16.49	17.29		
73,9	Mölkau		...	5.00		6.20	7.03	7.41			9.48		12.32	...		14.48		16.32	16.54	17.34		
75,8	Leipzig-Paunsdorf (Ges-Verk 176)		...	5.10		6.27	7.11	7.49			9.53		12.40	...		14.55	15.36	16.38	17.03	17.43		
78,7	Leipzig-Volkmarsdorf		...	5.15		6.32	7.16	7.54			9.58		12.45	...		15.03		16.43	17.08	17.48		
80,6	**Leipzig** Hbf	an	...	5.21	5.29	X 6.37	7.22	X 7.59	X 8.33	9.24	10.03	▲12.51	12.50	...	X 13.47	X 15.08	15.45	♦16.48	17.13	♦17.53		
	Leipzig Hbf 184	ab	...	*6.18*	*5.43*	*6.56*	*7.55*	...	*8.50* *8.53*	X *9.42*	*10.52*	...	*13.03*	...	*13.55*	*16.12*	*16.48*	■*17.14*	*17.36*	*19.20*	...	...
	Halle (Saale) 184	an	...	*7.20*	*6.48*	*7.31*	*8.53*	...	⊟ *9.35*	X *10.38*	*11.26*	...	*13.44*	...	*14.30*	*17.17*	*17.23*	■*17.44*	*18.33*	*20.04*	...	...
	Magdeburg Hbf 183. 184.	an	...	*10.33*	...	*9.10*	*12.36*	...	*11.03* *12.36*	...	*13.12*	...	*16.48*	...	*16.00*	*20.28*	*19.01*	...	...	*22.33*	...	...
	Leipzig Hbf 180	ab	...	...	*6.00*	...	...	...	*9.32*	*10.10*	*12.29*	...	*13.15*	...	...	...	*16.50*	...	*17.30*	...	...	...
	Erfurt 180	an	...	...	*10.00*	...	...	...	*13.47*	*12.24*	*16.05*	...	*17.00*	...	...	...	*20.37*	...	*19.58*	...	...	...

- ▲ an Leipz Bay Bf, ab Borna nur täglich außer Sa
- ♦ ab Leipzig Bay Bf
- ⊡ tägl außer Sa
- ■ X außer Sa
- ● † u Sa
- ⊟ über Dessau
- ❶ Entfernung nach und von Lunzenau 1,5 km auf dem Landwege
- ❷ von Oberfrohna

(Fortsetzung) 170 Chemnitz – Leipzig

RBD Dresden / Zug Nr / Klasse		Dt 157 bG 2. 3.	X 4529 3.	2607 3.	X 2609 3.	4531 3.	E 226 3.	4533 3.	2555 3.
Chemnitz Hbf (Gesamtverkehr 170 d)	ab	17.04	...	17.11	X 19.24	...	21.25	...	X 23.00
Chemnitz-Borna Hp		Ÿ	...	17.19	19.32	...	|	...	23.07
Wittgensdorf Mitte		|	...	17.26	19.38	...	|	...	23.15
Wittgensdorf ob Bf	an	17.16	...	17.33	19.43	...	21.40	...	23.21
	ab	17.16	...	17.35	19.44	...	21.41	...	23.23
Burgstädt		17.23	...	18.02	X 19.50	...	21.48	...	23.30
Cossen ❶		|	...	18.12	an	...	21.57	...	23.39
Narsdorf 170 c	an	|	...	18.24	⊡18.51	...	22.09	...	23.51
	ab	|	...	18.27	19.07	...	22.10	...	23.53
Geithain 176 c | RBD Halle	an	17.44	...	18.35	19.17	...	22.18	...	X 0.01
	ab	17.45	X 17.55	18.46	19.18	20.10	22.22	22.40	0.11
Tautenhain		|	18.02	18.53	|	20.17	Chemnitz–Schwerin über Borna	22.47	über Borna (s 176 c)
Hopfgarten (Sachs)		|	18.06	18.58	|	20.27		22.51	
Bad Lausick	an	17.55	18.13	19.04	⊡19.29	20.34		22.58	
	ab	17.56	18.19	19.07	—	20.37		23.00	
Lauterbach-Steinbach		|	18.26	19.13	⊡ 3263	20.44		23.07	
Otterwisch			18.35	19.19	3.	20.49		23.12	
Belgershain			18.42	19.26	Altenburg—Bad Lausick	20.57		23.20	
Oberholz			18.49	19.50		21.04		23.32	
Großpösna			|	19.54		21.08		23.36	
Liebertwolkwitz			18.55	19.59		21.13		23.41	
Holzhausen (Sachs)			|	20.04		21.19		23.52	
Mölkau			|	20.09		21.24		23.57	
Leipzig-Paunsdorf (Ges-Verk 176)			19.06	20.17	...	21.32		0.05	
Leipzig-Volkmarsdorf			19.11	20.22	...	21.37		0.10	
Leipzig Hbf	an	18.24	X 19.16	20.27	...	21.42	23.28	0.15	1.40
Leipzig Hbf 184	ab	*19.20*	...	X *20.56*	...	*22.06*	*23.36* *23.41*	...	*4.32*
Halle (Saale) 184	an	*20.04*	...	X *21.35*	...	*23.05*	*0.17* ⊟	...	*5.30*
Magdeburg Hbf 183. 184.	an	*22.33*	...	...	...	...	*2.32*	...	*9.21*
Leipzig Hbf 180	ab	*18.36*	...	*20.35*	...	...	...	...	*3.09*
Erfurt 180	an	*22.32*	...	*23.00*	...	...	...	...	X *6.53* *7.08*

170 Leipzig – Chemnitz

km	RBD Halle / Zug Nr / Klasse		X 2581 3.	E 225 3.	2602 3.	X 4538 3.	2520 3.	4518 3.	2604 3.
	Erfurt 180	ab	...	...	...	...	...	*3.38*	...
	Leipzig Hbf 180	an	...	...	...	...	...	*5.46*	...
	Magdeburg Hbf 183. 184.	ab	...	*23.30*	...	...	...	...	...
	Halle (Saale) 184	ab	...	⊟	...	...	nS *3.28*	*5.04*	*5.50*
	Leipzig Hbf 184	an	...	*2.22*	...	...	nS *4.15*	*6.11*	*6.56*
0,0	**Leipzig** Hbf (Ges-Verk 176)	ab	...	3.00	X 3.47	...	♦4.34	6.30	7.19
1,9	Leipzig-Volkmarsdorf		...		|	...		6.35	|
4,8	Leipzig-Paunsdorf		...	Schwerin–Chemnitz über Borna	3.56	...	über Borna	6.42	7.28
7,6	Mölkau		...		|	X 5.38		6.51	
9,7	Holzhausen (Sachs)		...		|	5.43		6.56	
12,3	Liebertwolkwitz		...		4.07	5.49		7.01	
14,6	Großpösna		...		|	5.54		7.07	
16,1	Oberholz		...		|	6.03		7.11	
20,0	Belgershain		...		4.19	X 6.10		7.19	
25,6	Otterwisch		...		4.27	an		7.26	
28,6	Lauterbach-Steinbach		...		|	2583		7.33	
32,6	**Bad Lausick**	an	...		4.39	3.		7.39	7.58
		ab	X 4.00		4.42	5.50		...	8.05
37,3	Hopfgarten (Sachs)		4.10		4.52	6.03		...	8.14
39,5	Tautenhain		4.15	↓	4.57	6.08	↓	...	8.19
43,9	**Geithain** 176 c | RBD Dresd	an	X 4.25	4.16	5.07	6.18	6.30	...	8.29
		ab	...	4.19	5.14	6.36	6.32	...	8.34
50,0	**Narsdorf** 170 c	an	...	4.29	5.24	nach Borna	6.40	...	8.44
		ab	...	4.36	X 5.26		6.41	...	8.46
58,6	Cossen ❶		...	4.51	5.38		6.52	...	8.57
65,8	Burgstädt		...	5.05	5.56		7.05	...	9.14
70,4	**Wittgensdorf** ob Bf (Gesamtverkehr 170 d)	an	...	5.15	6.07		7.13	...	9.24
		ab	...	5.16	6.09		7.39	...	9.26
73,1	Wittgensdorf Mitte		...	|	6.14	...	7.44	...	9.31
75,9	Chemnitz-Borna Hp		...	|	6.21	...	7.49	...	9.37
80,6	**Chemnitz** Hbf	an	...	5.30	6.29	...	7.56	...	9.45

(Fortsetzung) 170 Leipzig – Geithain – Chemnitz

RBD Halle / Zug Nr / Klasse		X Dt 152 bG 2. 3.	4520 3.	Sa 2542 3.	Sa 4526 3.	4522 3.	4538 3.	2606 3.	X Dt 154 bG 2. 3.	2606 3.	♦ 4524 3.	2546 3.	♦ 4542 3.	4528 3.	2608 3.	⊡ 4544 3.	4530 3.	Dt 158 bG 2. 3.	4532 3.	4534 3.	E 260 2. 3.
Erfurt 180	ab	*4.50*	*4.50*	...	...	*9.11*	...	...	...	...	*10.36*	...	...	*12.23*	...	...	...	*16.40*	*15.15*	*16.50*	*19.18*
Leipzig Hbf 180	an	*9.04*	*9.04*	...	...	*12.45*	...	...	...	...	*14.22*	...	...	*15.54*	...	...	...	*18.56*	*18.49*	*20.46*	X *23.08* † *23.18*
Magdeburg Hbf 183. 184.	ab	*4.35* *7.12*	...	...	...	*6.32*		...	...	...	...	...	*12.38*	*14.11*	...	...	*13.50* *16.15*	...	*18.22*	...	X *17.20*
Halle (Saale) 184	ab	*7.36* *9.01*	*9.14*	...	...	*10.31*	*12.43*	...	*13.14*	...	...	...	*14.13*	*15.54*	■*16.17*	...	*17.19* ⊟	*17.58*	*20.04*	X *22.09*	⊟
Leipzig Hbf 184	an	*8.42* *9.36*	*10.11*	...	...	*11.33*	*13.28*	...	*14.22*	...	...	...	*14.45*	*16.27*	■*17.25*	...	*18.26* *18.32*	*19.01*	*20.36*	X *22.40*	X *22.24*
Leipzig Hbf (Ges-Verk 176)	ab	X 10.00	10.20	...	...	13.26	13.50	14.11	X 14.30	...	♦14.49	...	♦15.48	16.55	17.39	...	18.52	19.18	20.50	22.48	23.38
Leipzig-Volkmarsdorf		|	10.25	...	...	13.32	13.55	|	Ÿ	...	14.54	...	15.54	17.02	17.45	...	19.02	Ÿ	20.56	22.53	|
Leipzig-Paunsdorf		|	10.32	...	...	13.42	14.02	|	|	...	15.02	...	16.01	17.10	17.51	...	19.10	|	21.02	23.00	|
Mölkau		|	10.39	...	...	13.50	14.10	|	|	...	15.11	von Neukieritzsch	16.09	17.21	17.58	...	19.19	|	21.11	23.09	|
Holzhausen (Sachs)		|	10.44	...	...	13.55	14.15	|	|	...	15.16		16.14	17.27	18.04	...	19.32	|	21.21	23.14	|
Liebertwolkwitz		|	10.50	...	...	14.01	14.20	14.29	|	...	15.27		16.20	17.34	18.14	...	19.39	|	21.27	23.20	|
Großpösna		|	10.55	von Neukieritzsch	...	14.06	an	|	|	...	15.32		16.25	17.40	|	...	19.44	|	21.33	23.26	|
Oberholz		|	10.59		...	14.10		|	|	...	15.36		16.36	17.44	|	...	19.49	|	21.37	23.30	|
Belgershain		|	11.06		...	14.18	X	|	|	...	15.43		♦16.43	17.52	18.26	...	19.56	|	21.45	23.38	|
Otterwisch		|	11.14		...	14.25	...	|	|	...	♦15.50		an	18.03	|	...	20.03	|	21.53	23.45	|
Lauterbach-Steinbach		|	11.21		Sa	14.32	...	┌	|	...	an		† 2589	18.09	|	...	20.09	|	21.59	23.52	|
Bad Lausick	an	10.34	11.27			14.37	...	14.54	15.01	↓	...		3.	18.16	18.41	...	20.14	┌19.50	22.05	23.57	0.14
	ab	10.35	...		14.08	14.40	...	...	15.04	15.12	...	...	†17.17	18.18	18.45	⊡19.38	20.16	19.51	22.07	23.59	0.15
Hopfgarten (Sachs)		|	—		14.18	14.53	...	...	|	|	...	■	17.27	18.28	18.59	19.45	20.25	|	22.17	0.09	|
Tautenhain		|	† 3716		14.23	14.59	...	...	|	|	...		17.32	18.34	19.04	19.49	20.30	|	22.22	0.14	|
Geithain 176 c | RBD Dresd	an	10.49	3.	Sa 14.10	14.33	15.09	...	...	15.18	15.29	...	17.41	17.39	18.44	19.14	⊡19.57	20.40	20.03	22.32	0.23	0.31
	ab	10.50	...	14.13	...	...	...	...	15.19	15.32	...	17.47	†18.02	...	19.20	...	⊡20.56	20.04	...	...	0.33
Narsdorf 170 c	an	|	...	14.23	...	...	...	...	|	15.42	...	17.57	...	...	19.30	...	⊡21.10	20.13	...	...	0.43
	ab	|	...	14.30	...	...	...	...	|	15.44	...	17.58	...	...	19.32	...	—	20.14	...	...	0.44
Cossen ❶		|	...	14.41	...	...	...	...	|	15.55	...	18.14	...	...	19.44	...	⊡ 3264	|	...	...	|
Burgstädt		11.17	†12.27	14.58	...	...	...	...	15.43	16.13	...	18.30	...	...	20.08	...	3.	20.33	...	...	1.05
Wittgensdorf ob Bf (Gesamtverkehr 170 d)	an	11.24	12.35	15.08	...	...	...	...	|	16.23	...	18.40	...	...	20.18	...	...	20.41	...	...	1.16
	ab	11.25	12.36	15.10	...	...	...	...	|	16.25	...	18.42	...	...	20.21	...	...	20.42	...	...	1.17
Wittgensdorf Mitte		[illegible]	[illegible]	[illegible]	...	...	...	...	|	[illegible]	...	[illegible]	...	...	[illegible]	...	...	[illegible]	...	...	|
Chemnitz-Borna Hp		|	12.47	15.21	...	...	...	...	|	[illegible]	...	18.53	...	...	20.32	...	...	|	...	...	|
Chemnitz Hbf	an	X 11.38	†12.55	Sa 15.29	...	...	...	...	X 16.02	16.38	...	19.00	...	...	20.40	...	...	20.54	...	...	1.30

Approved For Release 2002/01/18 : CIA-RDP83-00415R008700070003-5

Approved For Release 2002/01/18 : CIA-RDP83-00415R008700070003-5

170a Chemnitz—Wechselburg

Alle Züge 3. Klasse

	3271			3277			3287		km	Zug Nr RBD Dresden Zug Nr		3270			3272			3276	
...	7.24	...	...	13.22	...	...	17.34	...	0,0	ab Chemnitz Hbf ... an	...	6.38	...	...	11.15	...	...	16.48	...
...	7.33	...	...	13.35	...	...	17.43	...	5,3	Chemnitz-Glösa	...	6.29	...	...	11.06	...	...	16.39	...
...	7.37	...	...	13.39	...	...	17.47	...	7,0	Chemnitz-Heinersdorf	...	6.24	...	...	11.02	...	...	16.32	...
...	7.41	...	...	13.43	...	...	17.51	...	8,3	Wittgensdorf unt Bf	...	6.20	...	...	10.58	...	...	16.28	...
...	7.47	...	...	13.49	...	...	17.57	...	10,8	Auerswalde-Köthensdorf	...	6.13	...	...	10.52	...	...	16.21	...
...	7.56	...	...	14.00	...	...	18.06	...	15,3	Markersdorf-Taura	...	6.02	...	...	10.41	...	...	16.10	...
...	8.01	...	...	14.05	...	...	18.12	...	16,9	Schweizerthal-Diethensdorf	...	5.55	...	...	10.36	...	...	16.04	...
...	8.06	...	...	14.09	...	...	18.17	...	18,5	Mohsdorf	...	5.50	...	...	10.31	...	...	15.59	...
...	8.13	...	...	14.17	...	...	18.25	...	21,3	Stein (Chemnitztal)	...	5.43	...	...	10.24	...	...	15.52	...
...	8.18	...	...	14.22	...	...	18.30	...	22,9	Göritzhain	...	5.38	...	...	10.19	...	...	15.47	...
...	8.25	...	...	14.30	...	...	18.37	...	27,0	an Wechselburg ... ab	...	5.30	...	...	10.11	...	...	15.39	...
...	8.43	...	...	14.47	...	...	18.58	...		an *Rochlitz (Sachs)* 170 h ... ab	...	5.14	...	...	9.55	...	...	15.23	...

170b Waldheim—Rochlitz (Sachs)

a Ankunft 6.30
b Ankunft 5.50

Alle Züge 3. Klasse

	2632		2634		X 2636		2640	X 2642		km	Zug Nr RBD Dresden Zug Nr		2631		9443	2633		X 2635	2637	X 2641	
...	6.28	...	10.41	...	X 15.38	...	18.31	...	...	0,0	ab Waldheim 163 e ... an	...	5.24	...	7.21	8.47	...	X 14.25	17.56	...	...
...	6.38	...	10.50	...	15.48	...	18.42	...	...	3,7	Hartha Stadt	...	5.15	...	a7.10	8.38	...	14.16	17.47	an	...
...	6.51	...	11.03	...	16.00	...	18.55	X 20.28	...	9,4	Geringswalde	...	5.02	...	b6.15	8.26	...	14.02	17.33	X 20.16	...
...	6.58	...	11.09	...	16.06	...	19.01	20.34	...	11,6	Arras	...	4.55	...	5.42	8.20	...	13.54	17.26	20.11	...
...	7.08	...	11.18	...	16.15	...	19.10	20.43	...	14,9	Obstmühle	...	4.47	...	5.25	8.12	...	13.44	17.18	20.03	...
...	7.19	...	11.28	...	16.25	...	19.19	20.53	...	18,7	Döhlen (b Rochlitz, Sachs)	...	4.34	...	5.07	8.00	...	13.32	17.05	19.52	...
...	7.24	...	11.33	...	X 16.30	...	19.24	X 20.58	...	20,7	an Rochlitz (Sachs) 170 h ... ab	...	4.28	...	4.57	7.54	...	X 13.26	17.00	X 19.45	...

170c Narsdorf—Penig

Alle Züge 3. Klasse

❶ nach Altenburg
❷ von Altenburg
❸ Altenburg—Bad Lausick
▣ täglich außer Sa

3252	9560	9562	Sa 3258	3260	9564	9566	km	Zug Nr RBD Dresden Zug Nr		3253	2619	Sa 3257		3263	2621	9567	3265
5.05	...	▣11.57	Sa 15.01	▣15.50	16.10	19.45	0,2	ab Narsdorf 170 ... an	...	▣ 8.06	13.45	Sa 14.15	...	▣ 18.51	19.03	22.55	† 0.24
5.11	...	12.06	15.08	15.56	16.19	19.55	2,3	Obergräfenhain	...	8.00	13.39	14.09	...	18.45	18.57	22.48	0.18
5.19	...	12.14	15.15	16.03	16.27	20.03	4,8	an Langenleuba-Oberhain ... ab	...	7.53	13.32	14.02	...	18.38	18.50	22.39	† 0.11
6.33	...	...	Sa 16.14	▣17.03	Sa *19.00*	...		an *Altenburg* (Thür) Hbf 173 b ab	...	▣ 6.55	...	Sa 13.03	...	▣ 17.31	Sa *16.44*		Sa 23.11
❶	5.21	12.29	❶	❶	16.47	20.40	4,8	ab Langenleuba-Oberhain ... an	...	❷	13.31	❷	...	❸	18.49	22.24	❷
...	5.38	▣12.46	...	...	17.04	20.57	11,5	an Penig 170 h ... ab	...	...	13.15	...	...	...	18.33	22.07	...

170d Chemnitz—Burgstädt / Oberfrohna

km	km	RBD Dresden Zug Nr Klasse	3702 3.	E 259 2. 3.	2601 3.	X 3704 3.	3710 3.	X Dt 151 bG 2. 3.	2603 3.	2543 3.	† 3714 3.	X 3726 3.	X Dt 153 bG 2. 3.	2605 3.	3728 3.	Dt 157 bG 2. 3.	2607 3.	3736 3.	X 2609 3.	3740 3.	E 226 3.	X 2555 3.	X 3742 3.
0,0	0,0	Chemnitz Hbf ... ab	...	3.50	4.06	...	6.51	X 7.07	7.14	10.08	...	X 11.44	X 12.22	13.31	14.00	17.04	17.11	17.21	X 19.24	21.07	21.25	X 23.00	...
4,7	4,7	Chemnitz-Borna Hp	...	|	4.14	...	6.59	|	7.22	10.16	...	11.52	|	13.39	14.08	|	17.19	17.29	19.32	21.15	|	23.07	...
7,5	7,5	Wittgensdorf Mitte	...	|	4.21	...	7.05	|	7.29	10.22	...	11.58	|	13.47	14.15	|	17.26	17.35	19.38	21.21	|	23.15	...
10,2	10,2	Wittgensdorf ob Bf ... an	nS	4.05	4.28	...	7.10	7.20	7.36	10.27	...	12.03	12.35	13.54	14.20	17.16	17.33	17.40	19.43	21.26	21.40	23.21	...
.	14,8	Burgstädt 170 ... an	—	4.12	4.35	...	...	X 7.26	7.42	10.33	...	...	X 12.41	14.01	...	17.22	17.41	...	X 19.50	...	21.47	X 23.28	...
10,2	.	Wittgensdorf ob Bf ... ab	1.20	...	...	X 4.33	7.16	...	...	...	† 10.35	12.04	...	...	14.22	...	...	17.41	...	21.28	...	...	X 23.30
12,7	.	Hartmannsdorf (b Chemnitz)	1.26	...	...	4.39	7.21	...	...	...	10.40	12.09	...	...	14.27	...	...	17.46	...	21.33	...	...	23.35
16,6	.	Limbach (Sachs) 170 e	1.34	...	...	4.52	7.30	...	...	...	10.48	12.18	...	...	14.37	...	...	17.56	...	21.42	...	...	23.44
18,4	.	Oberfrohna ... an	1.38	...	...	X 4.56	7.34	...	...	...	† 10.52	X 12.22	...	...	14.41	...	...	18.00	...	21.46	...	...	X 23.48

170d Oberfrohna / Burgstädt—Chemnitz

■ X außer Sa

km	km	RBD Dresden Zug Nr Klasse	3701 3.	E 260 2. 3.	3703 3.	E 225 3.	3707 3.	2602 3.	2520 3.	X 3711 3.	2604 3.	† 3713 3.	Dt 152 bG 2. 3.	† 3715 3.	† 3716 3.	X 3729 3.	Sa 2542 3.	Dt 154 bG 2. 3.	2606 3.	3737 3.	2546 3.	3739 3.	2608 3.	Dt 158 bG 2. 3.	3741 3.
0,0	.	Oberfrohna ... ab	0.42	...	3.42	...	5.38	...	...	X 8.34	...	† 10.05	...	† 11.30	...	X 12.38	...	...	...	16.20	...	19.37	...	...	22.56
1,8	.	Limbach (Sachs) 170 e	0.48	...	3.47	...	5.45	...	...	8.40	...	10.10	...	11.35	...	12.43	...	...	...	16.25	...	19.42	...	...	23.01
5,7	.	Hartmannsdorf (b Chemnitz)	0.56	...	3.55	...	5.53	...	...	8.48	...	10.18	X	11.43	...	12.51	...	X	...	16.33	■	19.50	...	...	23.09
8,2	.	Wittgensdorf ob Bf ... an	1.02	...	4.01	...	5.59	...	...	8.54	...	† 10.24		† 11.49	...	12.57	...		...	16.39		19.56	...	...	23.15
.	0,0	Burgstädt 170 ... ab	—	1.05	—	5.05	...	5.56	7.05	...	9.14	...	11.17	† 12.01	† 12.27	...	Sa 14.58	15.43	16.13	...	18.30	..	20.08	20.33	—
8,2	4,6	Wittgensdorf ob Bf ... ab	nS	1.17	X	5.16	6.01	6.09	7.39	8.56	9.26	...	11.25	an	12.36	12.58	15.10	|	16.25	16.41	18.42	19.57	20.21	20.42	X
10,9	7,3	Wittgensdorf Mitte	...	|	...	|	6.07	6.14	7.44	9.01	9.31	...	|	...	12.41	13.03	15.15	|	|	16.46	18.47	20.01	20.26	|	...
13,7	10,1	Chemnitz-Borna Hp	...	|	...	|	6.12	6.21	7.49	9.06	9.37	...	|	...	12.47	13.08	15.21	|	|	16.51	18.53	20.06	20.32	|	...
18,4	14,8	Chemnitz Hbf ... an	...	1.30	...	5.30	6.20	6.29	7.56	X 9.14	9.45	...	11.38	...	† 12.55	X 13.15	Sa 15.29	16.02	16.38	16.58	19.00	20.13	20.40	20.59	...

170f Hohenstein-Ernstthal—Oelsnitz (Erzgeb) *(Elektrischer Betrieb)*

Straßenbahn Hohenstein-E

Station																									
Hohenstein-Ernstthal Bf. ab	▣1.30	4.10	X 4.50	5.30	6.10	X 6.50	7.30	8.10	9.25	11.10	12.20	13.00	13.40	14.20	15.00	15.40	▲16.20	▲17.00	17.40	18.20	19.00	20.20	21.30	X 22.50	23.40
Oberlungwitz-Hermsdorf	1.40	4.20	5.00	5.40	6.20	7.00	7.40	8.20	9.35	11.20	12.30	13.10	13.50	14.30	15.10	15.50	16.30	17.10	17.50	18.30	19.10	20.30	21.40	23.00	23.50
Gersdorf Sonne	1.42	4.22	5.02	5.42	6.22	7.02	7.42	8.22	9.37	11.22	12.32	13.12	13.52	14.32	15.12	15.52	16.32	17.12	17.52	18.32	19.12	20.32	21.42	23.02	23.52
Gersdorf Kleine Schule	1.45	4.25	5.05	5.45	6.25	7.05	7.45	8.25	9.40	11.25	12.35	13.15	13.55	14.35	15.15	15.55	16.35	17.15	17.55	18.35	19.15	20.35	21.45	23.05	23.55
Gersdorf Benedixstr.	1.48	4.28	5.08	5.48	6.28	7.08	7.48	8.28	9.43	11.28	12.38	13.18	13.58	14.38	15.18	15.58	16.38	17.18	17.58	18.38	19.18	20.38	21.48	23.08	23.58
Gersdorf Grünes Tal	1.52	4.32	5.12	5.52	6.32	7.12	7.52	8.32	9.47	11.32	12.42	13.22	14.02	14.42	15.22	16.02	16.42	17.22	18.02	18.42	19.22	20.42	21.52	23.12	0.02
Gersdorf Ratskeller	1.55	4.35	5.15	5.55	6.35	7.15	7.55	8.35	9.50	11.35	12.45	13.25	14.05	14.45	15.25	16.05	16.45	17.25	18.05	18.45	19.25	20.45	21.55	23.15	0.05
Lugau Kesselschmiede	2.02	4.42	5.22	6.02	6.42	7.22	8.02	8.42	9.57	11.42	12.52	13.32	14.12	14.52	15.32	16.12	16.52	17.32	18.12	18.52	19.32	20.52	22.02	23.22	0.12
Lugau Oelsnitzer Str	2.03	4.43	5.23	6.03	6.43	7.23	8.03	8.43	9.58	11.43	12.53	13.33	14.13	14.53	15.33	16.13	16.53	17.33	18.13	18.53	19.33	20.53	22.03	23.23	0.13
Oelsnitz (Erzgeb) Herrenmühle	2.08	4.48	5.28	6.08	6.48	7.28	8.08	8.48	10.03	11.48	12.58	13.38	14.18	14.58	15.38	16.18	16.58	17.38	18.18	18.58	19.38	20.58	22.08	23.28	0.18
Oelsnitz (Erzgeb) HO-Verkauf	2.12	4.52	5.32	6.12	6.52	7.32	8.12	8.52	10.07	11.52	13.02	13.42	14.22	15.02	15.42	16.22	17.02	17.42	18.22	19.02	19.42	21.02	22.12	23.32	0.22
Oelsnitz (Erzgeb) Rathaus ... an	▣2.15	4.55	X 5.35	6.15	6.55	X 7.35	8.15	8.55	10.10	11.55	13.05	13.46	14.26	15.06	15.46	16.26	▲17.06	▲17.46	18.26	19.06	19.46	21.06	22.15	X 23.35	0.25

170f Oelsnitz (Erzgeb)—Hohenstein-Ernstthal *(Elektrischer Betrieb)*

Straßenbahn Hohenstein-E

Station																									
Oelsnitz (Erzgeb) Rathaus ... ab	▣2.40	5.10	X 5.51	6.30	7.10	X 7.50	8.30	9.45	10.50	12.00	13.20	14.00	14.40	15.20	16.00	16.40	17.20	18.00	18.40	19.20	20.00	21.10	22.30	X 0.00	0.35
Oelsnitz (Erzgeb) HO-Verkauf	2.44	5.14	5.54	6.34	7.14	7.54	8.34	9.49	10.54	12.04	13.24	14.04	14.44	15.24	16.04	16.44	17.24	18.04	18.44	19.24	20.04	21.14	22.34	0.04	0.39
Oelsnitz (Erzgeb) Herrenmühle	2.48	5.18	5.58	6.38	7.18	7.58	8.38	9.53	10.58	12.08	13.28	14.08	14.48	15.28	16.08	16.48	17.28	18.08	18.48	19.28	20.08	21.18	22.38	0.08	0.43
Lugau Oelsnitzer Str	2.53	5.23	6.03	6.43	7.23	8.03	8.43	9.58	11.03	12.13	13.33	14.13	14.53	15.33	16.13	16.53	17.33	18.13	18.53	19.33	20.13	21.23	22.43	0.13	0.48
Lugau Kesselschmiede	2.54	5.24	6.04	6.44	7.24	8.04	8.44	9.59	11.04	12.14	13.34	14.14	14.54	15.34	16.14	16.54	17.34	18.14	18.54	19.34	20.14	21.24	22.44	0.14	0.49
Gersdorf Ratskeller	3.01	5.30	6.10	6.50	7.30	8.10	8.50	10.05	11.10	12.20	13.41	14.21	15.01	15.41	16.21	17.01	17.41	18.21	19.01	19.41	20.21	21.31	22.51	0.21	0.56
Gersdorf Grünes Tal	3.04	5.33	6.13	6.53	7.33	8.13	8.53	10.08	11.13	12.23	13.44	14.24	15.04	15.44	16.24	17.04	17.44	18.24	19.04	19.44	20.24	21.34	22.54	0.24	0.59
Gersdorf Benedixstr.	3.08	5.36	6.16	6.56	7.36	8.16	8.56	10.11	11.16	12.26	13.48	14.28	15.08	15.48	16.28	17.08	17.48	18.28	19.08	19.48	20.28	21.38	22.58	0.28	1.03
Gersdorf Kleine Schule	3.11	5.39	6.19	6.59	7.39	8.19	8.59	10.14	11.19	12.29	13.51	14.31	15.11	15.51	16.31	17.11	17.51	18.31	19.11	19.51	20.31	21.41	23.01	0.31	1.06
Gersdorf Sonne	3.14	5.43	6.24	7.03	7.43	8.23	9.03	10.18	11.23	12.33	13.54	14.34	15.14	15.54	16.34	17.14	17.54	18.34	19.14	19.54	20.34	21.43	23.04	0.34	1.09
Oberlungwitz-Hermsdorf	3.16	5.45	6.26	7.06	7.45	8.26	9.06	10.20	11.26	12.35	13.56	14.36	15.16	15.56	16.36	17.16	17.56	18.36	19.16	19.56	20.36	21.45	23.06	0.36	1.11
Hohenstein-Ernstthal Bf. ... an	▣3.25	5.55	X 6.38	7.16	7.55	X 8.36	9.16	10.30	11.36	12.45	14.06	14.46	15.26	16.06	16.46	17.26	18.06	18.46	19.26	20.06	20.46	21.55	23.15	X 0.45	1.20

▣ verkehrt nur bei Förderschichten der Bergarbeiter ▲ [illegible]

Approved For Release 2002/01/18 : CIA-RDP83-00415R008700070003-5

Approved For Release 2002/01/18 : CIA-RDP83-00415R008700070003-5

170h Glauchau (Sachs) — Großbothen — Leipzig

Alle Züge 3. Klasse

km	RBD Dresden Zug Nr		3601		3603		3271			1582		3277	X 3615	X 3617	X 3621	3287				3623	
0,0	**Glauchau** (Sachs) 168.170 n. ab	...	...	...	6.29	...	...	...	...	11.50	...	...	X 14.17	X 16.20	X 17.45	...	...	...	...	21.27	...
4,5	Remse [172 c	...	...	...	6.37	...	...	...	...	11.57	...	...	14.24	16.28	17.54	...	...	...	...	21.34	...
7,8	Waldenburg (Sachs)	...	...	...	6.44	...	von Chemnitz	...	...	12.05	...	...	14.31	X 16.34	18.07	...	...	...	...	21.42	...
13,5	Wolkenburg	...	...	...	6.54	...		...	...	12.15	...	...	14.41	an	18.17	von Chemnitz	...	...	...	21.52	...
16,9	Thierbach-Zinnberg	...	...	...	7.01	...		...	...	12.22	...	von Chemnitz	14.48	...	18.23		...	...	...	21.58	...
18,9	**Penig** 170 c an	...	...	...	7.05	...		...	...	12.26	...		14.52	...	18.27		...	...	...	22.02	...
	Penig ab	...	5.53	...	7.07	...		...	...	12.28	...		14.53	...	18.29		...	...	...	22.04	...
22,2	Amerika (Sachs)	...	5.59	...	7.14	...		...	...	12.35	...		14.59	...	18.35		...	...	...	22.11	...
24,8	Rochsburg	...	6.05	...	7.20	...		...	...	12.45	...		15.05	...	18.41		...	...	...	22.17	...
27,8	Lunzenau ❶	...	6.12	...	7.26	...		...	...	12.52	...		15.12	...	18.48		...	...	...	22.25	...
32,3	**Wechselburg** 170 a		6.20		7.36	...	8.28			13.01	...	14.33	15.20		18.57	18.44	...			22.34	...
36,0	Steudten	1580	6.28	1504	7.43	...	8.36	3605	1508	13.09	...	14.41	15.32	1584	19.05	18.52	...	3619	1512	22.42	...
39,6	**Rochlitz** (Sachs) 170 b an	...	6.34	...	7.49	...	8.43	...	...	13.15	...	14.47	X 15.38	...	X 19.11	18.58	...	...	...	22.49	...
	Rochlitz ab	5.16	7.06	...	...	...	...	10.03	...	13.20	...	...	...	15.47	...	...	...	19.40	...	...	...
45,0	Lastau	5.25	7.16	...	...	...		10.13	...	13.30	...	...	...	15.56	...	...	...	19.49	...	...	...
49,4	Colditz	5.33	7.30	...	...	...	Dt 142	10.21	...	13.40	...	...	...	16.04	...	...	...	19.58	...	...	...
53,0	Großsermuth	5.41	7.37	...	...	...	bG 2. 3.	10.29	...	13.49	...	...	...	16.12	...	...	...	20.06	...	...	...
57,1	**Großbothen** 164 b. 164 e Ges-Verk 176 an	5.49	7.44	...	...	...	...	10.36	...	13.57	...	...	...	16.19	...	...	...	20.13	...	...	...
	Großbothen ab	5.52	7.45	8.11	...	...	10.41	←┘→	11.34	14.06	...	...	...	16.21	...	...	...	...	20.40	...	...
94,9	**Leipzig** Hbf an	7.05	a	9.18	...	...	11.20	...	12.38	15.15	...	...	...	17.20	...	...	...	...	21.46	...	...

km	RBD Dresden Zug Nr	X 3600	3270	X 3602	1581	1505	3604	3272	1507	3614		1583	3276	X 3620	X 3616	1585	3618		1513	3630	
0,0	**Leipzig** Hbf Ges-Verk 176 ab	...	...	...	6.00	7.17	b	...	10.21	...	...	13.10	...	...	...	16.53	...	...	19.14	...	...
37,8	**Großbothen** 164 b. 164 e an	...	...	...	7.11	8.34	8.49	...	11.31	...	...	14.27	...	...	...	18.02	...	...	20.28	...	...
	Großbothen ab	...	...	...	7.13	...	8.51	...	...	11.36	...	14.30	...	...	...	18.06	...	...	...	20.51	...
41,9	Großsermuth	...	...	...	7.21	...	8.59	...	...	11.44	...	14.38	...	...	...	18.14	...	...	...	20.59	...
45,5	Colditz	...	...	...	7.28	...	9.07	...		11.51	...	14.46	...	...	...	18.23	...	...	...	21.08	...
49,9	Lastau	...	...	...	7.36	...	9.15	...	X 3612	11.59	...	14.54	...	...	...	18.31	...	...	...	21.16	...
55,3	**Rochlitz** (Sachs) 170 b an	...	...	...	7.45	...	9.24	...	...	12.08	...	15.03	...	...	...	18.40	...	...	...	21.25	...
	Rochlitz ab	X 4.07	5.14	X 5.30	7.52	...	...	9.55	X 10.45	12.12	...	...	15.23	...	X 17.00	...	19.31	...	...	...	...
58,9	Steudten	4.14	5.21	5.37	7.59	...	...	10.02	10.52	12.18	...	...	15.30	...	17.07	...	19.38	...	...	...	...
62,6	**Wechselburg** 170 a	4.24	5.28	5.47	8.09	...	...	10.09	11.02	12.27	...	...	15.37	...	17.17	...	19.48	...	...	...	...
67,1	Lunzenau ❶	4.32	an	5.55	8.17	...	...	an	11.10	12.36	...	...	an	...	17.25	...	19.56	...	...	...	...
70,1	Rochsburg	4.39	nach Chemnitz	6.07	8.25	...	...	nach Chemnitz	11.18	12.43	...	...	nach Chemnitz	...	17.32	...	20.04	...	...	...	...
72,7	Amerika (Sachs)	4.45		6.13	8.31	...	...		11.24	12.48	...	...		...	17.38	...	20.10	...	...	...	...
76,0	**Penig** 170 c an	4.51		6.19	8.37	...	...		X 11.30	12.54	...	...		...	17.43	...	20.16				
	Penig ab	4.53		6.21	8.39	...	...		...	12.56	...	...		...	17.45	...	20.18				
78,0	Thierbach-Zinnberg	4.58		6.25	8.44	...	...		...	13.00	...	...		...	17.49	...	20.22				
81,4	Wolkenburg	5.04		6.32	8.51	...	...		...	13.07	...	...		...	17.56	...	20.29				
87,1	Waldenburg (Sachs)	5.16		6.45	9.01	...	...		...	13.17	...	...		X 16.44	18.06	...	20.39				
90,4	Remse [172 c	5.22		6.51	9.07	...	...		...	13.23	...	...		16.50	18.13	...	20.45				
94,9	**Glauchau** (Sachs) 168.170 n. an	X 5.30	...	X 6.59	9.15	...	...	...	...	13.30	...	...	...	X 16.58	X 18.20	...	20.53				

❶ Lunzenau ist auch vom Bf Cossen (Strecke 170) auf dem Landwege (1,5 km) zu erreichen
a nach Grimma ab Bf, an 7.56
b von Grimma ab Bf, ab 8.40

170k Chemnitz—Stollberg (Sachs)

Alle Züge 3. Klasse

a nach und von Neuoelsnitz
■ X außer Sa

X 2330	2332	Sa 2338	2340	2344	2346	2348	km	Zug Nr RBD Dresden Zug Nr	X 2331	2333	X 2335	2341	Sa 2345	2343	2349
X 5.09	7.10	Sa 13.05	13.30	■16.10	17.30	23.20	0,0	ab **Chemnitz** Hbf Gesamt-verk 168 c an	X 6.17	6.26	X 8.29	12.54	Sa 14.31	16.35	20.40
5.16	7.16	13.12	13.36	16.30	17.36	23.25	2,1	Chemnitz Süd 188. 171 k	6.11	6.22	8.25	12.50	14.25	16.31	20.36
5.21	7.21	13.16	13.44	16.35	17.42	23.30	5,8	Altchemnitz	6.03	6.16	8.14	12.43	14.18	16.23	20.30
5.25	7.26	13.20	13.48	16.39	17.46	23.35	6,8	Oberaltchemnitz	6.00	6.12	8.10	12.39	14.15	16.20	20.27
5.29	7.31	13.25	13.53	16.43	17.51	23.39	8,6	Chemnitz-Harthau	5.54	6.07	8.06	12.33	14.11	16.15	20.22
5.37	7.40	Sa 13.31	14.00	16.50	17.58	23.46	11,3	Neukirchen-Klaffenbach	X 5.48	6.01	7.59	12.27	Sa 14.05	16.09	20.15
5.42	7.45	an	14.06	16.54	18.03	23.50	13,0	Adorf (Erzgeb)		5.55	7.55	12.23		16.05	20.11
5.52	7.51		14.12	16.58	18.08	23.55	14,3	Jahnsdorf (Erzgeb)	oG	5.51	7.52	12.19	oG	16.01	20.07
5.58	7.57	oG	14.18	17.04	18.14	0.01	17,0	Pfaffenhain	...	5.44	7.41	12.13	...	15.55	20.01
6.06	8.05	...	14.26	17.13	18.22	0.09	21,0	Niederdorf (Erzgeb)	...	5.36	7.34	12.05	...	15.47	19.53
X a6.14	8.13	...	14.34	■17.21	18.30	0.17	23,5	an **Stollberg** (Sachs) 170 n. 171 g ab	...	5.30	X a7.29	12.00	...	15.42	19.48

170n Stollberg (Sachs) — Wüstenbrand / Glauchau (Sachs) und zurück

Alle Züge 3. Klasse

km	RBD Dresden Zug Nr	1862		X 1810	1812	X 3171	X 1814	X 2330	1818	1836	3193	1838	Sa 3186	X 1840	1844	3188	1850		X 1858	
0,0	**Stollberg** (Sachs) 170 k. 171 g ab	0.33	...	...	4.47	...	X 5.28	X 6.24	8.38	12.25	13.06	14.06	...	X 16.09	...	...	18.59	...	X 21.50	...
3,0	Niederwürschnitz	0.39	...	...	4.52	❶	5.34	6.30	8.44	12.31	13.11	14.13	❷	16.14	...	❷	19.04	...	21.56	...
5,2	**Neuoelsnitz** an	0.43	...	...	4.56	X 4.53	X 5.38	X 6.34	8.48	12.35	13.15	14.17	Sa 14.32	X 16.18	...	■18.06	19.08	...	X 22.00	...
0,0	**Neuoelsnitz** ab	↓	...	...	↓	5.00	↓	von Chemnitz (s 170 k)	↓	↓	13.23	↓	↓	↓	...	↓	↓	...	↓	...
3,0	Lugau	↓	...	...	↓	5.09	↓		↓	↓	13.30	↓	↓	↓	...	↓	↓	...	↓	...
6,1	Lugau Hp	↓	...	...	↓	5.15	↓		↓	↓	13.36	↓	↓	↓	...	↓	↓	...	↓	...
7,9	Ursprung	↓	...	...	↓	5.21	↓		↓	↓	13.40	↓	↓	↓	...	↓	↓	...	↓	...
10,1	Mittelbach [170 e	↓	...	...	↓	5.27	↓		↓	↓	13.45	↓	↓	↓	...	↓	↓	...	↓	...
13,0	**Wüstenbrand** 168.168 c. an	↓	...	...	↓	X 5.33	↓		↓	↓	13.50	↓	↓	↓	...	↓	↓	...	↓	...
5,2	**Neuoelsnitz** ab	0.45	...	...	4.58	nach Chemnitz (s 168 c)	X 5.40	...	8.50	12.37	...	14.19	Sa 14.34	X 16.20	...	■18.08	19.10	...	X 22.02	...
7,3	Mitteloelsnitz	0.50	...	...	5.03		5.45	...	8.55	12.42	...	14.24	14.39	16.24	...	18.13	19.15	...	22.07	...
9,1	Oelsnitz (Erzgeb) an	0.55	...	...	5.08		5.50	...	9.00	12.47	...	14.29	Sa 14.45	16.29	...	■18.19	19.20	...	X 22.12	...
	Oelsnitz ab	0.57	...	X 4.12	5.11		5.53	...	9.05	12.49	...	14.32	...	16.32	■18.12	...	19.24			
12,4	Rödlitz-Hohndorf	1.06	...	4.20	5.20		6.01	...	9.13	12.57	...	14.40	...	16.40	18.20	...	19.32			
15,3	Lichtenstein (Sachs)	1.13	...	4.26	5.29		6.08	...	9.19	13.03	...	14.48	...	16.45	18.26	...	19.41			
19,5	**St Egidien** Ges-V 168	1.22	...	4.33	5.36		6.15	...	9.27	13.11	...	14.56	...	16.52	18.33	...	19.50			
26,8	**Glauchau** (Sachs) 170 h an	1.32	...	X 4.42	5.45	...	X 6.24	...	9.36	13.20	...	15.06	...	X 17.01	■18.56	...	20.00			

■ X auß Sa ● † u Sa
❶ von Oelsnitz (Erzgeb)
❷ von Chemnitz
❸ nach Oelsnitz (Erzgeb)

km	RBD Dresden Zug Nr	1861	1865	X 1811	X 3171	X 1819	X 2335	X 1823	† 1821	1825		1835	1833	X 1839	Sa 3186	3194	1841	3188	1843	X 1849	1853
0,0	**Glauchau** (Sachs) 170 h Ges-V 168 ab	...	2.03	...	...	X 5.06	...	X 6.27	...	7.35	...	10.47	...	X 13.25	...	...	15.50	...	■16.35	X 18.30	21.30
7,3	**St Egidien**	...	2.15	...	...	5.20	...	6.39	...	7.48	...	11.05	...	13.37	...	...	16.03	...	17.02	18.43	21.43
11,5	Lichtenstein (Sachs)	...	2.23	...	...	5.28	...	6.48	...	7.56	...	11.14	...	13.46	von Chemnitz (s 168 c)	...	16.12	von Chemnitz (s 168 c)	17.10	18.52	21.55
14,4	Rödlitz-Hohndorf	...	2.31	...	...	5.37	...	6.56	...	8.04	...	11.22	...	13.54		...	16.20		17.18	19.00	22.03
17,7	Oelsnitz (Erzgeb) an	..	2.37	...	...	5.43	...	7.01	...	8.09	...	11.27	...	14.00		...	16.26		■17.24	19.06	22.09
	Oelsnitz ab	0.00	...	X 4.10	X 4.41	5.54	...	7.04	† 7.30	8.11	...	11.29	● 13.00	14.02		...	16.33		...	19.23	22.14
19,5	Mitteloelsnitz	0.07	...	4.17	4.47	6.01	...	7.11	7.37	8.18	...	11.36	13.07	14.09		...	16.40		...	19.29	22.21
21,6	**Neuoelsnitz** an	0.12	...	X 4.22	X 4.53	X 6.06	...	X 7.15	† 7.41	8.22	...	11.40	● 13.12	X 14.14		...	16.44		...	X 19.34	22.26
0,0	**Wüstenbrand** 168.168 c. ab	↓	...	↓	...	...	nach Chemnitz (s 170 k)	↓	↓	↓	...	↓	↓	↓	Sa 13.58	15.16	↓	■17.32	...	↓	↓
2,9	Mittelbach [170 e	↓	...	↓	...	...		↓	↓	↓	...	↓	↓	↓	14.04	15.21	↓	17.38	...	↓	↓
5,1	Ursprung	↓	...	↓	...	...		↓	↓	↓	...	↓	↓	↓	14.12	15.28	↓	17.47	...	↓	↓
6,9	Lugau Hp	↓	...	↓	...	...		↓	↓	↓	...	↓	↓	↓	14.17	15.32	↓	17.52	...	↓	↓
10,0	Lugau	↓	...	↓	...	...		↓	↓	↓	...	↓	↓	↓	14.26	15.39	↓	18.00	...	↓	↓
13,0	**Neuoelsnitz** an	↓	...	↓	...	...		↓	↓	↓	...	↓	↓	↓	14.32	15.45	↓	18.06	...	↓	↓
21,6	**Neuoelsnitz** ab	0.14	...	X 4.31	...	...	X 6.49	X 7.17	† 7.43	8.24	...	11.42	● 13.18	X 14.22	Sa 14.34	15.55	16.46	■18.08	...	X 19.35	22.28
23,8	Niederwürschnitz	0.19	...	4.36	...	...	6.54	7.21	7.48	8.29	...	11.46	13.23	14.27	❸	16.00	16.51	❸	...	19.39	22.33
26,8	**Stollberg** (Sachs) 170 k. 171 g an	0.25	...	X 4.42	...	...	X 7.00	X 7.27	† 7.54	8.35	...	11.52	● 13.29	X 14.32	...	16.06	16.57	...		X 19.45	22.39

Approved For Release 2002/01/18 : CIA-RDP83-00415R008700070003-5

Approved For Release 2002/01/18 : CIA-RDP63-00415R008700070003-5

171 Werdau – Schwarzenberg (Erzg) – Johanngeorgenstadt

Alle Züge 3. Klasse

km	RBD Dresden	Zug Nr	E 269	E 274	3102	3142	4244	4216	1940	X 1982	1942	X 2006	X 1944	1998	X 1946	4222	E 276	3112	4224	2018	1948
	Leipzig Hbf 173 ab			23.04			23 32	2.05				3.12			3.12	(Bay Bf) 6.00	7.29		8.43		
0,0	**Werdau** 172b ab	Gesamtverkehr	0.13	0.56			1.53	4.02			4.35	6.27			7.00	8.55	9.17		11.25	11.50	
2,9	Steinpleis										4.41	6.33			7.06	9.01			11.31	11.56	
5,0	Lichtentanne (Sachs)										4.46	6.39			7.11	9.07			11.37	12.02	
9,5	**Zwickau** (Sachs) Hbf 171 a an		0.28	1.09			2.05	4.18			4.55	6.48			7.20	9.15	9.30		11.45	12.11	
	168, 171 q, 171 r ab		0.42	1.21					4.45		5.11		6.57		8.18		9.42				12.40
11,2	**Zwickau-Schedewitz**						Sa u So		4.51		5.17		7.03		8.24						12.47
13,0	**Cainsdorf**								4.56		5.22		7.08		8.30						12.53
									5.00		5.26		7.12		8.34						12.57
14,6	**Wilkau-Haßlau** 171 h an								5.03		5.31		7.15		8.37						13.01
	ab								5.10		5.39		7.23		8.44						13.08
18,4	Silberstraße								5.17		5.46		7.36		8.54						13.15
20,0	Wiesenburg (Sachs)								5.25		5.54		7.45		9.02						13.23
24,3	Fährbrücke								5.34		6.04		7.55		9.11						13.32
26,0	Hartenstein								5.45		6.14		8.09		9.22		10.19				13.43
33,1	**Niederschlema** 171 b		1.19	1.58					5.51		6.20		8.15		9.28		10.25				13.49
36,6	**Aue** (Sachs) 171 k an		1.25	2.04																	
	ab		1.40		2.45						6.37		8.25		9.38			10.38			14.05
42,7	Lauter (Sachs)				3.02						6.54		8.43		9.56			10.55			14.22
45,0	Schwarzenberg-Neuwelt				3.09						7.02		8.50		10.03			11.02			14.29
47,1	**Schwarzenberg** (Erzgeb) an		2.06		3.15						7.09		8.58		10.10			11.08			14.35
0,0	**Schwarzenberg** (Erzgeb) ab	Bad Liebenstein–Erfurt–Gera–Schwarzenberg			3.38													11.13			
1,6	Schwarzenberg (Erzgeb) Hp				3.46													11.21			
3,2	Erla				3.54													11.29			
6,8	Antonsthal				4.08													11.43			
10,3	Breitenbrunn (Erzgeb)				4.21													11.57			
13,2	Erlabrunn (Erzgeb)				4.31													12.08			
17,4	**Johanngeorgenstadt** an				4.46													12.23			
47,1	**Schwarzenberg** (Erzgeb) ab										7.00	7.24									14 47
49,8	**Grünstädtel** 171 c		1401	1405			1451	4461	3146		7.09	7.33		1409		1970	Sa 1457	3150	1459		1473	14.55
51,7	Raschau (b Schwarzenberg, Erzg)							oö			7.15	7.38										15.01
53,1	Markersbach (Erzgeb)										7.20	7.44										15.11
60,6	**Scheibenberg** 171 g										an	8.04				10.40						15.31
64,0	**Schlettau** (Erzgeb) 171 d					4.45			7.16			8.19				10.48		13.10	Sa			15.40
65,3	**Walthersdorf** (Erzgeb)					4.48			7.19			8.23				an		13.14				15.44
71,2	**Annaberg-Buchholz** Süd an	169	0.01	4.07		an	5.20	6.40	an			8.36		9.10				an	13.34			15.57
	ab		0.12	4.17			5.26	6.42			8.40			9.21			Sa 10.56		13.36		14 10	16 01
72,3	Annaberg-Buchholz Mitte		0.16	4.21			5.30	6.46			8.45			9.25			11.00		13.40		14 14	16 06
73,8	**Annaberg-Buchholz** u Bf an		0.19	4.24			5.34	6.50			8.49			9.28			Sa 11.03		13 43		14.17	X16.10

(Fortsetzung)

171 Werdau – Schwarzenberg (Erzg) – Johanngeorgenstadt

Alle Züge 3. Klasse

RBD Dresden	Zug Nr	Sa 1952	4226	X 3118	Sa 4228	1966	1954	Sa 4230	2024	2030	1956	4234	D 116	1958	2038
Leipzig Hbf 173 ab			11.11	11.36	Sa 10.48		11.11	Sa 11.50	13.06	13.06		15.36	18.48	19.53	
Werdau 172b ab	Gesamtverkehr	Sa 13.09	13.46		Sa 13.46		14.55	Sa 15.05	16.06	16.36		18.45	20.29	20.50	22 25
Steinpleis		13.15	13.52		13.52		15.01	15.11	16.12	16.42		18.52	2. 3.	20.56	22.12
Lichtentanne (Sachs)		13.20	13.58		13.58		15.06	15.16	16.17	16.47		18.58		21.01	22.36
Zwickau (Sachs) Hbf an	171 a	13.30	14.06		Sa 14.06		15.13	Sa 15.23	16.27	16.56		19.09	20.41	21.10	22.44
168, 171 q, 171 r ab		13.40	14.18				15.34		16.34			17.59	20.56	21.49	X22.50
Zwickau-Schedewitz		13.46					15.40		16.40			18.06		21.58	22.56
Cainsdorf		13.51					15.45		16.45			18.13		22.05	23.01
		13.55					15.49		16.49			18.16		22.09	23.05
Wilkau-Haßlau 171 h an		13.58					15.54		16.51			18.22		22.13	23.06
ab		14.05					16.02		16 58			18.29		22.21	23.13
Silberstraße		14.12					16.08		17.02			18.36		22.31	X23.18
Wiesenburg (Sachs)		14.20					16.16		an			18.44		22.40	an
Fährbrücke		14.29					16.25					18.53		22.50	
Hartenstein		14.39	14.58				16.36					19.04		23.00	
Niederschlema 171 b		Sa 14.45	15.04				16.42					19.10		23.06	
Aue (Sachs) 171 k an			15 18			16.25	17.14					19.33		23.13	
ab			15.36			16.41	17.32		3126			19.51		23.30	
Lauter (Sachs)			15.43			16.48	17.39					19.58		23.38	
Schwarzenberg-Neuwelt			15.50			16.54	17.46					20.05		23.45	
Schwarzenberg (Erzgeb) an															
Schwarzenberg (Erzgeb) ab				X16.28					18.06					23.55	
Schwarzenberg (Erzgeb) Hp				16.37					18.14					0.03	
Erla				16.45					18.22					0.11	
Antonsthal				17.00					18.36					0 25	
Breitenbrunn (Erzgeb)			1964	17.13					18.49					0.38	
Erlabrunn (Erzgeb)				17.24					18.59					0.48	
Johanngeorgenstadt an				X17.39					19.14					1.03	
Schwarzenberg (Erzgeb) ab			16.35				18.04								
Grünstadtel 171 c		X 1415	16.43		1417	1974	18.26					3154			
Raschau (b Schwarzenberg, Erzg)			16.49			o	18.34								
Markersbach (Erzgeb)			16.53				18.40								
Scheibenberg 171 g			an			18.49	19.00								
Schlettau (Erzgeb) 171 d						18.57	19.10					19.20			
Walthersdorf (Erzgeb)						an	19 15					19.24			
Annaberg-Buchholz Süd an	169	X 16.05			17.35		19.28					an			
ab		16.12			17.46		19.32								
Annaberg-Buchholz Mitte		16.18			17.52		19.37								
Annaberg-Buchholz u Bf an		X 16.21			17.55		19.41								

■ X außer Sa
▣ täglich außer Sa
○ von Elterlein

171a Reichenbach (Vogtl) – Werdau – Zwickau (Sachs)

km		RBD Dresden	Zug Nr Klasse	E 269 3.	1029 3.	E 274 3.	4244 3.	4216 3.	1942 3.	X 4241 3.	4201 3.	X 2002 3.	D 105 2. 3.	2006 3.	1998 3.	1007 3.	4222 3.	2075 3.	E 276 3.	X E 265 3.	4207 3.	4224 3.	2018 3.	Sa 1952 3.
0,0	0,0	**Reichenbach** (Vogtl) ab Bf	168, 173, ab		0.13		Sa u So			4.45	5.10		5.51			6.59		8.37			10.54			
8,7	8,8	Neumark (Sachs) 172 g	173 g		0.28					4.57	5.26		6.04		X	7.12	▣	8.50		X	11.06	▣		
17,1			an							an	5.37							8.59			11.16			
DbWerd		**Werdau** 171, 172b, 173	ab	0.13		0.56	1.53	4.02	4.35			X 5.45		6.13	5.27	7.00	8.55		9.17	10.45		11.25	11.50	Sa 13.09
20,0	16,4	Steinpleis			0.39				4.41	X		5.51		6.19	6.33	7.06	9.01	X				11.31	11.56	13.15
22,1	18,5	Lichtentanne (Sachs)			0.45				4.46			5.57		6.24	6.39	7.11	9.07					11.37	12.02	13.20
26,6	23.0	**Zwickau** (Sachs) Hbf	168, 171, 172d, 172k an	0.28	0.53	1.09	2.05	4.18	4.55			X 6.07	6.19	6.33	6.48	7.20	7.32	9.15		9.30	10.57		11.45	12.11	Sa 13.30

(Fortsetzung)	Zug Nr Klasse	D 185 2. 3.	2014* 3.	1013 3.	1954 3.	Sa 4230 3.	Sa 1017 3.	2024 3.	2030 3.	1019 3.	2032 3.	D 121 2. 3.	4234 3.	4215 3.	2034 3.	D 116 2. 3.	1025 3.	1958 3.	2038 3.
Reichenbach (Vogtl) ab Bf	ab	13.22		14.08			Sa 15.15			■ 16.32		18.14		18.37			20.17		
Neumark (Sachs)				14.22		Sa	15.28			16.45			▣	18.53			20.31		
														19.02					
Werdau	an	13.42																	
	ab		13.46		14.55	15.05		■ 16.06	16.36		18.15		18.45		■ 19.46	20.29		20.50	22.25
Steinpleis			13.52	14.31	15.01	15.11	15.37	16.12	16.42	16.53	18.21		18.52		19.52		20.40	20.56	22.31
Lichtentanne (Sachs)			13.58	14.37	15.06	15.16	15.42	16.17	16.47	16.58	18.26		18.58		19.58		20.45	21.01	22.36
Zwickau (Sachs) Hbf	an		14.06	14.42	15.13	Sa 15.23	15.47	16.27	16.56	17.04	18.36		19.09		20.09		20.51	21.10	22.44

■ X außer Sa
▣ täglich außer Sa
* nS u DI Zug 4226 Sa Zug 4228

Approved For Release 2002/01/18 : CIA-RDP63-00415R008700070003-5

Approved For Release 2002/01/18 : CIA-RDP83-00415R008700070003-5

171 Annaberg-Buchholz u Bf / Johanngeorgenstadt – Schwarzenberg (Erzg) – Werdau

Alle Züge 3. Klasse

km	RBD Dresden	Zug Nr	1420	E 273	3141	E 262	1941		D 115	X 1943		X 196[illegible]	300[illegible]	[illegible]	[illegible]	[illegible]	[illegible]	[illegible]	[illegible]	1951	1947		
0,0	**Annaberg-Buchholz** u Bf (169)	ab	1 21	...	...	...	...	...	2 3.	...	...	...	...	5 05	...	...	7 02	...	9 57	...	...	...	...
1,5	Annaberg-Buchholz Mitte	↓	1 26	...	...	...	...	...	...	...	...	...	...	5 11	...	...	7 07	...	10 02	...	...	...	...
2,6	**Annaberg-Buchholz** Süd	an	1 30	...	...	...	...	...	...	...	...	...	...	5 15	...	...	7 11	...	10 06	...	...	...	...
		ab	1 32	...	...	...	...	...	...	...	...	...	...	5 23	6 50	...	7.18	...	10.18	...	...	...	...
8,5	**Walthersdorf** (Erzgeb) 171 a	↓	—	...	2 39	...	...	...	...	...	...	...	...	5 37	7 05	8 11	...	10 48	...	...	...	...	...
9,8	**Schlettau** (Erzgeb) 171 g		nachts	...	2 43	...	...	...	...	...	...	...	...	5 51	7 09	8 15	...	10 51	...	...	...	...	...
13,2	**Scheibenberg**	.....	† auf	...	an	Schwarzenberg—Gera—Erfurt—Eisenach	...	...	...	...	...	...	...	6 01	an	an	...	an	...	...	...	...	...
20,7	Markersbach (Erzgeb)		nS	...	...		...	...	...	...	...	...	...	6 29	...	...	...	...	...	...	...	...	...
22,1	Raschau (b Schwarzenberg, Erzg)		...	...	...		...	...	...	...	...	...	...	6 33	...	...	...	...	...	...	...	...	...
24,0	**Grünstädtel** 171 c	↓	...	...	...		...	...	...	...	...	...	...	6 40	...	...	...	...	...	...	...	...	...
26,7	**Schwarzenberg** (Erzgeb)	an	...	...	...		...	...	...	...	...	...	...	6 45	...	...	...	...	...	...	...	...	...
0,0	**Johanngeorgenstadt**	ab	...	...	...		2 37	...	Aue—Werdau—Leipzig—Dessau—Schwerin	...	...	...	5 29	⊎	...	...	...	...	...	...	...	...	...
4,2	Erlabrunn (Erzgeb)	↓	...	...	...		2 50	...		...	...	...	5 43	↓	...	...	...	...	...	...	...	...	...
7,1	Breitenbrunn (Erzgeb)		...	...	...		2 59	...		...	...	...	5 53	↓	...	...	...	...	...	...	...	...	...
10,6	Antonsthal		...	...	...		3 10	...		...	...	...	6 05	↓	...	...	...	...	...	...	...	...	...
14,2	Erla		...	...	...		3 23	...		...	...	...	6 27	↓	...	...	...	...	...	...	...	...	...
15,8	Schwarzenberg (Erzgeb) Hp	↓	...	...	...		3 28	...		...	...	...	6 32	↓	...	...	...	...	...	...	...	...	...
17,4	**Schwarzenberg** (Erzgeb)	an	...	...	...		3 35	...		...	...	...	6 39	↓	...	...	...	...	...	...	...	...	...
26,7	**Schwarzenberg** (Erzgeb)	ab	...	...	...	3 05	3 44	...		X4 57	...	X6 00	6.51	7 25	...	...	...	...	...	...	11 16	...	...
28,8	Schwarzenberg-Neuwelt	↓	...	...	...	|	3 52	...		5.04	...	6 07	6 58	7 32	...	...	...	...	...	...	11.23	...	...
31,1	Lauter (Sachs)		...	...	...	|	4 00	...		5 12	...	6 14	7.04	7.40	...	...	...	...	...	...	11 31	...	...
37,2	**Aue** (Sachs) 171 k	an	...	...	...	3.30	4 15	...		5 28	...	X6.29	7.19	7.55	...	...	...	...	...	...	11 46	...	...
		ab	...	2.51	...	3 42	4 39	...	5.35	5 43	...	...	...	8 05	...	...	...	...	...	Sa10 57	11.52	...	...
40,7	**Niederschlema** 171 b	↓	...	2.59	...	3.51	4 48	...	5.43	5.52	...	...	...	8 13	...	...	...	...	...	11 05	12 00	...	...
45,8	Hartenstein		...	Aue—Leipzig—Berlin	...		4.57	...	|	6 00	...	...	...	8 22	...	...	...	...	...	11 13	12 09	...	...
49,5	Fährbrücke		...		...		5.04	...	|	6.06	...	...	...	8 29	...	...	...	...	...	11 19	12.16	...	...
53,8	Wiesenburg (Sachs)		...		...		5 11	...	|	6.14	...	...	...	8 37	...	...	...	...	...	11 27	12 26	...	...
55,4	Silberstraße	↓	4221		X 2001		5 15	...	|	6 18	...	...	...	8.41	2011	...	...	...	...	11 31	12 31	4229	...
59,2	**Wilkau-Haßlau** 171 h	an	...		...		5 20	...	⊥	6 23	...	...	...	8.46	...	...	...	...	...	11 36	12 37	...	...
		ab	...		...		5.22	...	|	6.31	...	...	...	8 50	...	...	...	...	...	11 38	12 40	...	...
60,8	Cainsdorf	↓	...		...		5 26	...	|	6.36	...	...	...	8.55	...	...	...	...	...	11 42	12 45	...	...
62,6	Zwickau-Schedewitz	↓	...		...		5 32	...	|	6 42	...	...	...	9 01	...	...	...	...	...	11 48	12.51	...	...
64,3	**Zwickau** (Sachs) Hbf 168. 171 q, 171 r	an	...	3 31	...	4.24	5 39	...	6.18	6.49	...	...	...	9.07	...	...	...	...	...	11 54	12 58	...	...
	Gesamtverkehr 171 a	ab	2 42	3.44	X4 23	4.38	5 49	...	6.37	7.07	...	...	...	...	9.52	...	...	...	...	12 10	13 11	13 33	...
68,8	Lichtentanne (Sachs)	↓	2 52	|	4.35	|	6 00	...	|	7.19	...	...	...	...	10 01	...	...	...	...	12 21	13 22	13 43	...
70,9	Steinpleis	↓	2.56	|	4.40	|	6.05	...	|	7.24	...	...	...	...	10 05	...	...	...	...	12 26	13 26	13 47	...
73,8	**Werdau** 172 b	an	3 02	3 58	X4.45	4 51	6 10	...	6 51	X7 29	...	...	...	...	10 11	...	...	...	...	Sa12 31	13 32	13 53	...
	Leipzig Hbf 173	an	6 08	5 45	*8.15*		.	...	8.30	...	...	...	...	...	*13 36*					.	*15.20*	⊙16.18 Bay Bf	

171 Annaberg-Buchholz u Bf / Johanngeorgenstadt – Schwarzenberg (Erzg) – Werdau (Fortsetzung)

Alle Züge 3. Klasse

RBD Dresden	Zug Nr	1949	1741	Sa 1458	1971	X 3117	E 277	Sa 1476	1478	2025	X 1963	4213	1965		1957	3151	1416	1975	X 1418	
Annaberg-Buchholz u Bf (169)	ab	X 11.16	...	Sa 12.38	...	...	...	Sa15.45	■16 47	...	...	b0	...	...	17.57	.	19 01	.	X23 47	...
Annaberg-Buchholz Mitte	↓	11.22	...	12.43	...	...	...	15 50	16.52	...	...	...	...	...	18 03	...	19·06	...	23.52	...
Annaberg-Buchholz Süd	an	11.25	...	12 47	...	...	...	Sa15 54	16.56	...	...	...	...	...	18.07	...	19 11	...	23 57	...
	ab	11.29	...	Sa 12.54	...	...	...	...	■17.04	...	...	...	...	...	18 12	...	19.32	...	X 0 08	...
Walthersdorf (Erzgeb) 171 d	↓	11.43	...	...	...	...	...	...	...	...	...	...	...	...	18 26	18 32	...	...	...	...
Schlettau (Erzgeb) 171 g		11.50	...	...	13.09	...	...	...	...	...	...	...	...	...	18 39	18 36	...	21 09	...	...
Scheibenberg	....	12 00	...	...	13.17	...	...	...	...	...	...	...	...	...	19.01	an	...	21 17	...	...
Markersbach (Erzgeb)		12 16	...	...	an	...	...	...	...	...	X15.59	...	■17 04	...	19 17	...		an	...	...
Raschau (b Schwarzenberg, Erzg)		12.21	...	...	*	...	...	...	...	...	16 03	...	17 08	...	19 21	...		*	...	...
Grünstädtel 171 c	↓	c12.41	...	...	...	...	...	...	...	...	16 08	...	17 13	...	19 38	...	3127	...	...	...
Schwarzenberg (Erzgeb)	an	12.47	...	...	...	...	...	...	...	...	X16 13	...	■17 18	...	19 43	..	...	...	...	...
Johanngeorgenstadt	ab	⊎	12 44	...	...	X14.10	14.40	...	...	...	...	...	...	...	⊎	...	22 15	...	...	...
Erlabrunn (Erzgeb)	↓	↓	12.58	...	...	14.23	|	...	...	...	...	...	...	...	↓	...	22 29	...	...	...
Breitenbrunn (Erzgeb)		↓	13.08	...	...	14.32	|	...	...	...	...	...	...	...	↓	...	22 39	...	...	...
Antonsthal		↓	13.19	...	...	14.43	|	...	...	...	...	...	...	...	↓	...	23 50	...	...	...
Erla		↓	13 32	...	...	14.56	Ɏ	...	...	...	...	...	...	...	↓	...	23 03	...	...	...
Schwarzenberg (Erzgeb) Hp	↓	↓	Fr 13 38	...	...	15.01	|	...	...	...	1953	...	...	...	↓	...	23 09	...	...	...
Schwarzenberg (Erzgeb)	an	↓	u 13 45	...	...	X15.08	15 27	...	...	...	...	...	...	...	↓	...	23 15	...	...	...
Schwarzenberg (Erzgeb)	ab	13.00	Sa 14 01	...	...	Johanngeorgenstadt—Leipzig	15.35	...	...	...	16.20	16.56	...	...	19 56	...	23 29	...	...	...
Schwarzenberg-Neuwelt	↓	13.07	14.09	...	...		15 41	...	...	...	16 27	17.03	...	...	20 02		23 36			
Lauter (Sachs)	↓	13.15	14.17	...	...		15 48	...	...	...	16 35	17 10	...	...	20 09	4219	23 44			
Aue (Sachs) 171 k	an	13 30	14.32	...	...		16 03	...	...	...	16 50	17 25	...	...	20 24	..	23 59.			
	ab	13 42	15.03	...	...		16 16	...	...	...	17 02	17 29	...	...	20 39	21 46	...			
Niederschlema 171 b	↓	13.50	Johanngeorgenstadt—Chemnitz	...	...		16.24	...	...	...	a17 16	17.37	...	...	20 49	21 54	...			
Hartenstein		13.59		...	...		|	...	...	...	17 24	nS u Di	...	...	20 58	22 02	...			
Fährbrücke		14.07		...	...		|	...	...	...	17 30		...	...	21.05	22 08	...			
Wiesenburg (Sachs)		14.15		...	...		|	...	...	■ 17 17	17 38		...	...	21 13	22.16	...			
Silberstraße	↓	14 19		...	4237	...	|	...	...	17.21	17 41		...	...	21 16	22 20	...			
Wilkau-Haßlau 171 h	an	14 24		...	...	...	|	...	...	17 26	17 47		...	...	21 22	22 26	...			
	ab	14 27		...	...	...	|	...	...	17 29	17 50		...	...	21 27	22 28	...	...	...	...
Cainsdorf	↓	14 31		...	...	...	|	...	...	17 34	17 54		...	...	21.32	22 32	...	...	...	...
Zwickau-Schedewitz	↓	14.37		...	...	...	|	...	...	17 40	17 59		...	...	21 39	22 38	...	...	...	...
Zwickau (Sachs) Hbf 168 171 q, 171 r	an	X 14 44		...	...	...	16.57	...	..	■ 17 47	18 05	18.13	...	...	21 45	22 45	...	...	...	...
Gesamtverkehr 171 a	ab	14 55		...	15 10	...	17 09	...	...	...	18 16	ⓘ 18 30	...	...	21 54	22.57	...	...	...	...
Lichtentanne (Sachs)	↓	15 03		...	15 20	...	|	...	...	...	18 26	|	...	...	22 05	|	...	...	...	...
Steinpleis	↓	15.08		...	15 24	...	|	...	...	...	18 31	|	...	...	22 09	|	...	...	...	...
Werdau 172 b	an	15.13		...	15 30	...	17.21	...	...	...	18 36	ⓘ 18 43	...	...	22 14	23 09	...	...	...	...
Leipzig Hbf 173	an	...	...	...	18.03	...	19 03	...	...	...	*21.11*	20.36	..	...	..	1.02	...	...	...	...

⊙ tägl außer Sa
* nach Elterlein
■ X außer Sa
a Ankunft 17 07
c Ankunft 12 25
ⓘ nS Di Fr u Sa

171a Zwickau (Sachs) – Werdau – Reichenbach (Vogtl)

⊙ täglich außer Sa ■ X außer Sa

km	km	RBD Dresden		1002	4221	E 273	X 2001	E 262	X 4242	1941	4202	1004	D 115	X 1943	D 122	2011	X 2080	1008	Sa 1951	D 186	1947	
		Klasse		3	3.	3	3	3	3.	3	3	3	2 3	3	2. 3	3	3	3	3	2.3.	3	
0,0	0,0	**Zwickau** (Sachs) Hbf 168. 171 172 d	ab	0 37	2 42	3.44	X 4 23	4.38	...	5 49	...	6 16	6.37	X7 07	9.41	9 52	...	12.00	Sa 12 10	...	13 11	..
4,5	4,5	Lichtentanne (Sachs) 172 k	↓	0.45	2 52	|	4 35	|	...	6 00	...	6 24	|	7 19	|	10 01	...	12 08	12 21	...	13 22	...
6,6	6,6	Steinpleis	↓	0 49	2 56	|	4 40	|	...	6 05	...	6.28	|	7 24	|	10 05	...	12 12	12 26	...	13 26	...
9,5 ab Werd	↓	**Werdau** 171. 172 b. 173	an	0 55	3 02	3.58	X 4.45	4.51	...	6.10	...	}	6.51	X7 29	|	10 11	...	}	Sa 12 31	...	13 32	...
			ab	1.28	...	...	...	...	...	...	6.18	}	...	...	|	...	X10 56	}	..	12 52	..	...
17,9	14,2	Neumark (Sachs) 172 g (173 g)	↓	1 41	...	...	...	...	X5 25	...	6.33	6 41	...	...	|	...	11 09	12 25	.	|	.	...
26,6	23,0	**Reichenbach** (Vogtl) ob Bf 168. 173	an	1.53	...	...	...	...	X5 38	...	6 46	6 53	...	...	10 11	...	X11 22	12 37	.	13 20	.	...

(Fortsetzung)

RBD Dresden		4229	2019	Sa 1012	1949	4237	4210	2029	1014	E 277	2031	XE 266	1953	4213	X 1016	2033	D 108	2035	1957	4212	2037	4219	
Klasse		3.	3.	3.	3.	3.	3.	3	3.	3.	3.	3.	3.	b0 3	3	3	2. 3.	3.	3.	3.	3	3.	
Zwickau (Sachs) Hbf	ab	13 33	■13 43	Sa13 55	14 55	15 10	...	■16 10	16 29	17.09	■17.17	X17.51	18.16	18.30	X19.22	■20 00	20 49	21.00	21 54	...	22 40	22 57	...
Lichtentanne (Sachs)	↓	13.43	13 54	14.05	15 03	15 20	...	16 22	16.37	|	17.27	}	18.26	}	19.32	20.10	|	21.11	22 05	...	22 50	|	...
Steinpleis	↓	13 47	13.58	14.11	15 08	15 24	...	16 27	16 41	|	17.32	}	18 31	|	19 36	20 14	|	21 15	22 09	...	22 55	|	...
Werdau	an	13.53	■14.04	}	15.13	15.30	...	■16.32	}	17.21	■17.37	X18.04	18.36	18.43	}	■20.20	|	21.20	22.14	...	23 00	23 09	...
	ab	...	...	}	...	..	15.46	...	}	...	...	...	...		}	...	|	...	...	22.19	...	...	...
Neumark (Sachs)	↓	...	...	14 25	...	...	16 03	...	16 54	...	...	...	...	nS Di.	19 48	...	21.09	...	...	22.32	...	...	...
Reichenbach (Vogtl) ob Bf	an	...	...	...	...	...	...	...	17 [illegible]	...	...	...	...	...	...	...	...	...	...	22.44	...	...	...

Approved For Release 2002/01/18 : CIA-RDP83-00415R008700070003-5

Approved For Release 2002/01/18 : CIA-RDP83-00415R008700070003-5

171b Schneeberg (Erzgeb) – Niederschlema

Alle Züge 3. Klasse

			9201				X [illegible]			km	RBD Dresden Zug Nr			9202				X 9208			
...	...	...	5.41	...	...	...	X 15.55	...	...	0,0	ab Schneeberg (Erzgeb) ....an	...	...	8.57	...	...	...	X17.40	...	...	...
...	...	...	5.46	...	...	...	16.00	...	...	1,2	Schneeberg (Erzgeb) Hp ...	...	...	8.52	...	...	...	17.35	...	...	...
...	...	...	5.58	...	...	...	16.11	...	...	3,1	Radiumbad Oberschlema	...	...	8.42	...	...	...	17.25	...	...	...
...	...	...	6.05	...	...	...	X 16.18	...	...	5,2	an Niederschlema ....ab	...	...	8.30	...	...	...	X17.13	...	...	...
...	...	...	*6.20*	...	...	...	*16.42*	...	...		an *Aue (Sachs)* .... 171 ab	...	...	*8.05*	...	...	...	*17.02*	...	...	...
...	...	...	*9.07*	...	...	...	*16.57* | *18.05*	...	...		an *Zwickau (Sachs) Hbf* 171 ab	...	...	X *6.57*	...	...	...	*15.34*	...	...	...

171c Grünstädtel – Oberrittersgrün (Schmalspurbahn)

Alle Züge 3. Klasse

	X 2602		X 2608		X 2610	X 2612		km	Zug Nr RBD Dresden Zug Nr		X 2601		X 2605		X 2609	X 2613	
...	X 7.40	...	X 15.00	...	X 18.12	X19.28	...	0,0	ab Grünstädtel 171........an	...	X 6.32	...	X12.13	...	X 17.07	X21.29	...
...	7.51	...	15.11	...	18.23	19.39	...	2,4	Pöhla	...	6.21	...	12.02	...	16.55	21.18	...
...	7.58	...	15.18	...	18.30	19.46	...	3,6	Siegelhof	...	6.14	...	11.55	...	16.48	21.11	...
...	8.08	...	15.28	...	18.40	19.56	...	5,4	Niederglobenstein	...	6.05	...	11.46	...	16.39	21.02	...
...	8.14	...	15.34	...	18.46	20.02	...	6,4	Oberglobenstein	...	5.59	...	11.41	...	16.33	20.56	...
...	8.20	...	15 40	...	18.52	20.08	...	7,2	Unterrittersgrün	...	5.54	...	11.36	...	16.28	20.51	...
...	X 8.30	...	X 15.50	...	X 19.02	X20.18	...	9,4	an Oberrittersgrün ....ab	...	X 5.43	...	X11.25	...	X 16.17	X20.40	...

171d Schlettau (Erzgeb) – Crottendorf ob Bf

Alle Züge 3. Klasse

	3142		3146		3150		3154		km	Zug Nr RBD Dresden Zug Nr		3141		3147		3149		3151	
...	4.45	...	7.16	...	13.10	...	19.20	...	0,0	ab Schlettau (Erzgeb) .. (Gesamtverk 171) an	...	2.43	...	8.15	...	10.51	...	18.36	...
...	4.48	...	7.19	...	13.14	...	19.24	...	1,3	an Walthersdorf (Erzgeb) (Gesamtverk 171) ab	...	2.39	...	8.11	...	10.48	...	18.32	...
...	4.49	...	7.20	...	13.15	...	19.25	...		ab Walthersdorf (Erzgeb) an	...	2.33	...	8.10	...	10.47	...	18.31	...
...	4.54	...	7.25	...	13.19	...	19.30	...	2,6	Walthersdorf (Erzgeb) Hp	...	2.34	...	8.07	...	10.43	...	18.27	...
...	5.02	...	7.33	...	13.32	...	19.43	...	5,2	Crottendorf unt Bf	...	2.27	...	8.00	...	10.36	...	18.20	...
...	5.09	...	7.40	...	13.38	...	19.49	...	6,5	an Crottendorf ob Bf...........ab	...	2.20	...	7.53	...	10.25	...	18.09	...

171g Stollberg (Sachs) – Schlettau (Erzgeb)

Alle Züge 3. Klasse

		3830	1970	9132	1974		3840		km	Zug Nr RBD Dresden Zug Nr		3831		9133	1971	3841		1975	
...	...	6.18	...	10.30	...	...	17.29	...	0,0	ab Stollberg (Sachs) 170 k. an	...	8.01	...	13.01	...	18.53	...	...	...
...	...	6.24	...	10.37	...	...	17 35	...	2,7	Mitteldorf.......... (170 n	...	7.55	...	12.55	...	18.47	...	...	...
...	...	6.33	...	10.46	...	...	17.44	...	6,5	Oberdorf-Beutha.........	...	7.46	...	12.46	...	18.38	...	...	...
...	...	6.43	...	10.56	...	...	17.54	...	11,7	Affalter	...	7.36	...	12.36	...	18.28	...	...	...
...	...	6.54	...	11.07	...	...	18.05	...	16,6	an Zwönitz 171 k .... ab	...	7.25	...	12.26	...	18.17	...	...	...
										ab Zwönitz an	Betrieb eingestellt			Zuführung von Expreßgut u Stückgut mittels Lastkraftwagens durch Bahnhof Zwönitz					
						Betrieb eingestellt			24,6	Bernsbach									
									27,5	Beierfeld									
									29,4	Grünhain					an			an	
...	...	...	10.15	...	18.18	...	...	...	34,8	Elterlein	...	...	...	...	13.37	...	...	21.37	...
...	...	...	10 23	...	18.26	...	...	...	38,1	Hermannsdorf	...	...	...	...	13.28	...	...	21.28	...
...	...	...	10.40	...	18.49	...	...	...	42,8	Scheibenberg (Gesamtverk 171)	...	...	...	...	13.18	...	...	21.18	...
...	...	...	10.48	...	18.57	...	...	...	46,2	an Schlettau (Erzg) (Gesamtverk 171) ab	...	...	...	...	13.09	...	...	21.09	...

171h Wilkau-Haßlau – Carlsfeld (Schmalspurbahn)

km	RBD Dresden Zug Nr Klasse	2100 3.	2102 3.		X11622 3.	2104 2. 3.	X11630 2. 3.		X 11694 3.	X11642 2. 3.		11652 2. 3.	2108 2. 3.	X 2110 3.	X11684 3.	2112 2. 3.	11686 2. 3.	† 2114 2. 3.	11690 2. 3.	† 2158 3.
0,0	Wilkau-Haßlau 171 .....ab	0.05	3.59	...	...	5.38	X7.18	...	...	X 9.41	...	13.05	X14.33	X16.10	...	■16.54	18.25	...	22.29	...
1,2	Wilkau-Haßlau Hp	0.10	4.04	...	...	5.43	7.24	...	...	9.47	...	13.11	14.39	16.15	...	16.59	18.31	...	22.35	...
4,7	Cunersdorf (b Kirchberg, Sachs)	0.21	4.15	...	...	5.54	7.41	...	...	10.08	...	13.28	14.56	16.26	...	17.10	18.48	...	22.52	...
6,7	Kirchberg (Sachs) .... an	0.28	4.22	...	...	6.01	X7.51	...	...	10.18	...	13.38	15.05	16.33	...	17.17	18.58	...	23.02	...
	Kirchberg (Sachs) ab	...	1. VII.—30. IX.	X 4.25	...	6.11	...	...	...	11.02	...	Sa 13.42	15.14	16.38	...	17.27	...	† 19.15	...	...
7,7	Kirchberg (Sachs) Hp	...		4.30	...	6.17	...	...	...	11.09	...	13.48	15.20	16.43	...	17.33	...	19.20	...	...
9,1	Saupersdorf unt Bf	...		4.37	...	6.26	...	...	...	11.18	...	13.57	15.28	16.50	...	17.39	...	19.27	...	...
10,3	Saupersdorf ob Bf	...		4.42	...	6.32	...	...	...	11.33	...	14.04	15.34	16.55	...	17.45	...	19.33	...	...
11,9	Hartmannsdorf (b Saupersdf)	...		4.48	...	6.39	...	...	...	11.41	...	14.11	15.40	17.01	...	17.51	...	19.39	...	...
14,1	Oberhartmannsdorf (Sachs)	...		4.58	...	6.50	...	...	...	11.51	...	14.22	X15.49	17.10	...	17.59	...	19.47	...	...
15,3	Bärenwalde (Sachs)	...		X 5.03	...	7.15	...	...	...	12.16	...	14.39	Sa16.08	17.25	...	18.16	...	20.10	...	...
17,1	Obercrinitz	...		an	...	7.23	...	...	...	12.27	...	14.50	16.17	17.33	...	18.25	...	20.25	...	...
21,7	Rothenkirchen (Vogtl)	...	...	...	X 6.50	7.41	...	...	...	12.55	...	Sa 15.11	16.36	X17.48	X18.08	18.43	...	20.43	...	...
23,7	Stützengrün	...			7.05	7.48		...	...	13.04	...	an	16.43	an	18.23	18.50		20.50	...	...
25,7	Stützengrün Hp	...	X 2152	X 11692	|	7.55	† 2150	...	...	13.13	...	...	16.50	...	X18.32	18.57	X 2158	20.57	...	...
27,2	Schönheide Nord	...	3.	3.	7.31	8.02	3.	...	...	13.20	...	...	16.57	...	18.43	19.04	3.	21.04	...	...
29,0	Schönheide Mitte .... an	...	...	...	X 7.39	8.07	...	...	...	13.28	...	...	Sa17.03	...	X18.51	■19.09	...	† 21.10	...	...
	Schönheide Mitte ab	...	X 4 44	...	...	8.22	...	...	...	14.20	...		...	...	...	...	X 19.52	...	...	† 21.52
29,8	Schönheide West	...	4.50	...	...	8.26	...	...	...	14.43	...	X 11696	...	...	...	...	19.58	...	...	21.58
34,5	Schönheide Süd 171 k an	...	X 5.05	...	...	8.38	...	...	...	X15.03	...	3.	...	...	...	...	20.13	...	...	22.13
	Schönheide Süd ab	...	...	X 5.45	...	...	† 8.57	...	X 11.40	...	...	X 16.03	...	...	...	...	20.20	...	...	22.16
36,5	Wiesenhaus	...	...	X5.54	...	...	X9.07	...	X11.50	...	...	X16.13	...	...	...	...	X20.30	...	...	X22.26
38,1	Wilzschmühle	...	...	6.04	...	...	9.17	...	12.00	...	...	16.23	...	...	...	...	20.40	...	...	22.36
39,6	Blechhammer	...	...	X6.12	...	...	X9.26	...	X12.08	...	...	X16.31	...	...	...	...	X20.49	...	...	X22.45
41,9	Carlsfeld ....an	...	...	X 6.25	...	...	† 9.39	...	X 12.21	...	...	X 16.44	...	...	...	...	X 21.02	...	...	† 22.58

171h Carlsfeld – Wilkau-Haßlau (Schmalspurbahn)

km	RBD Dresden Zug Nr Klasse	X 11691 3.	2101 2. 3.	X 2103 2. 3.	X 2105 2. 3.	X11693 3.		2107 3.	11645 2. 3.		X 2151 2. 3.	X11651 2. 3.	11659 2. 3.	2113 2. 3.	X 11671 3.	2115 3.	11697 3.	11685 2. 3.	Sa 11699 3.	
0,0	Carlsfeld ....ab	X 4.34	...	...	...	X 6.45	...	...	...	...	X 14.24	...	...	...	...	...	17.18	...	Sa 21.32	...
2,3	Blechhammer	X4.45	...	...	...	X6.56	...	...	...	...	X14.35	...	...	...	...	...	X17.29	...	X21.43	...
3,8	Wilzschmühle	4.53	...	...	...	7.04	...	...	...	...	14.43	...	...	...	...	...	17.37	...	21.51	...
5,4	Wiesenhaus	X5.01	...	...	...	X7.12	...	...	...	...	X14.51	...	...	...	...	...	X17.45	...	X21.58	...
7,4	Schönheide Süd 171 k an	X 5.10	...	...	...	X 7.21	...	...	...	...	X 15.00	...	...	...	...	...	17.54	...	22.08	...
	Schönheide Süd ab	...	...	...	X 5.31	...	...	...	X 9.15	...	...	...	...	...	X 16.00	...	18.34	...	22.16	...
12,1	Schönheide West	...	...	...	6.07	...	...	...	9.51	...	...	...	...	...	16.45	...	19.10	...	22.52	...
12,9	Schönheide Mitte .... an	...	...	...	6.11	...	...	...	X 9.55	...	...	...	...	...	16.50	...	19.15	...	Sa 22.57	...
	Schönheide Mitte ab	...	...	...	6.20	...	...	...	10.02	...	...	...	...	...	17.05	...	...	19.28	...	...
14,7	Schönheide Nord		...	...	6.28	...	...	...	10.11	...	...	...	...	...	17.14	...	...	19.37	...	...
16,2	Stützengrün Hp	2161	...	...	6.33	...	...	...	10.17	...	...	...	...	...	X17.20	...	...	19.43	...	...
18,2	Stützengrün	3.	...	...	6.41	...	...	...	10.27	...	...	...	...	...	17.33	...	...	19.52	...	...
20,2	Rothenkirchen (Vogtl)	...	...	...	6.48	...	...	...	10.40	...	...	...	...	Sa15.57	X 17.40	X18 05	...	20.04	...	...
24,8	Obercrinitz	1. VII.—30. IX.	...	...	7.03	...	...	...	10.57	...	...	...	...	Sa16.19	an	18.26	...	20.23	...	...
26,6	Bärenwalde (Sachs)		...	X 5.17	7.12	...	...	...	11.06	...	...	...	...	X16.28	...	18.33	...	20.39	...	...
27,8	Oberhartmannsdorf (Sachs)		...	5.23	7.19	...	...	...	11.11	...	...	...	...	16.35	...	18.38	...	20.46	...	...
30,0	Hartmannsdorf (b Saupersdf)		...	5.30	7.26	...	...	...	11.20	...	...	...	...	16.42	...	18.45	...	20.54	...	...
31,6	Saupersdorf ob Bf		...	5.36	7.35	...	...	...	11.26	...	...	...	...	16.48	...	18.51	...	21.01	...	...
32,8	Saupersdorf unt Bf		...	5.42	7.42	...	...	...	11.33	...	...	...	...	16.58	...	18.56	...	21.08	...	...
34,2	Kirchberg (Sachs) Hp		...	5.49	7.49	...	...	...	11.40	...	...	...	...	17.05	...	19.03	...	21.15	...	...
35,2	Kirchberg (Sachs) .... an		...	5.54	7.55	...	...	...	11.45	...	...	...	...	X17.10	...	X19.09	...	21.20	...	...
	Kirchberg (Sachs) ab	3.10	4.35	6.04	8.05	...	...	11.03	11.53	...	...	X 13.07	■ 15.22	17.19	...	19.19	...	21.28		
37,2	Cunersdorf (b Kirchberg, Sachs)	3 17	4.42	6.11	8.12	...	...	11.11	12.01	...	...	13.17	15.33	17.26	...	19.27	...	21.36		
40,7	Wilkau-Haßlau Hp	3.28	4.53	6.22	8.23	...	...	11.24	12.14	...	...	13.37	15.46	17.38	...	19.40	...	21.51		
41,9	Wilkau-Haßlau 171 ....an	3.33	[illegible]	6.27	[illegible]	[illegible]	[illegible]	[illegible]	[illegible]	[illegible]	[illegible]	[illegible]	[illegible]	[illegible]	[illegible]	[illegible]	[illegible]	[illegible]		

■ X außer Sa

Approved For Release 2002/01/18 : CIA-RDP83-00415R008700070003-5

Approved For Release 2002/01/18 : CIA-RDP83-00415R008700070003-5

171j Eibenstock unt Bf – Eibenstock ob Bf

Alle Züge 3. Klasse

	X 3220	† 16680	X 16684		X 3240		X 3242	X 16692	km	Zug Nr RBD Dresden Zug Nr		X 3219	† 16679	X 3221		X 16687		X 3241	X 16691
...	X 9.24	† 10.04	X 11.17	...	X 14.50	...	X 18.03	X 21.20	0,0	ab Eibenstock unt Bf 171k ..an	...	X 5.25	† 9.05	X 10.30	...	X 13.45	...	X 16.05	X 20.35
...	X 9.39	† 10.19	X 11.32	...	X 15.05	...	X 18.18	X 21.35	3,2	an Eibenstock ob Bf ....ab	...	X 5.10	† 8.50	X 10.15	...	X 13.30	...	X 15.50	X 20.20

171k Chemnitz – Aue (Sachs) – Adorf (Vogtl)

Alle Züge 3. Klasse

km	RBD Dresden Zug Nr		X 1724	1760	X 1732	1734	X 1762	1728	X: D 104	X 1752	Sa 1764	1738		Sa 1736	X 1740		1744	X 1746	1754	1756	
	Dresden Hbf 168	ab	Fr:21.50	...	...	...	...	...	X:6.09	...	...	7.16 X:8.26	...	...	11.07 Sa:12.40	...	X 14.36	...	18.06	:20.57	...
0,0	Chemnitz Hbf (Gesamtverk 168 o)	ab	X 1.51	...	...	5.15	...	X 6.40	X:8.19	...	...	10.46	...	Sa 13.14	X 14.40	...	■ 16.38	X 17.10	21.05	23.09	...
2,1	Chemnitz Süd 170 k		1.57	...	...	5.22	...	6.46	:	...	...	10.53	...	13.21	14.49	...	16.46	17.17	21.11	23.17	...
6,2	Chemnitz-Reichenhain		|	...	...	5.29	...	6.54	:	...	...	11.01	...	13.29	14.56	...	16.54	17.24	21.18	|	...
7,5	Chemnitz-Erfenschlag		2.07	...	...	5.33	...	6.58	:	...	...	11.05	...	13.34	15.01	...	16.58	17.29	21.22	23.27	...
10,5	Einsiedel (b Chemnitz)		2.14	...	...	5.48	...	7.05	:	...	...	11.13	...	13.42	15.08	...	17.05	17.36	21.29	23.34	...
13,2	Dittersdorf (b Chemnitz)		2.22	...	...	6.02	...	7.12	:	...	...	11.21	...	13.50	15.15	...	17.13	17.43	21.36	23.41	...
17,5	Kemtau		2.31	...	...	6.11	...	7.22	:	...	...	11.30	...	14.00	15.24	...	17.22	17.52	21.45	23.51	...
19,5	Burkhardtsdorf		2.41	...	...	6.21	...	7.31	:	...	...	11.40	...	14.10	15.34	...	17.31	18.15	21.54	0.00	...
23,1	Meinersdorf (Erzgeb) 169 p	an	2.48	...	...	6.27	...	7.37	:8.51	...	...	11.46	...	14.16	15.40	...	17.37	18.21	22.00	0.06	...
		ab	2.49	...	...	6.30	...	7.39	:	...	...	11.49	...	14.18	15.42	...	17.39	18.24	22.01	0.08	...
27,4	Thalheim (Erzgeb)	an	X 2.57	...	...	6.38	...	X 7.47	:9.04	...	...	11.57	...	Sa 14.26	15.50	...	■ 17.47	18.32	22.09	0.16	...
		ab	...	...	X 5.35	6.42	...	8.02	:9.05	...	...	12.02	...	...	15.57	...	...	18.35	22.12	0.26	...
31,0	Dorfchemnitz (b Zwönitz)		...	...	5.44	6.50	...	8.11	:	...	...	12.10	...	...	16.05	...	...	18.43	22.20	0.34	...
36,5	Zwönitz 171 g	an	...	...	5.57	7.04	...	8.25	:9.23	...	...	12.23	...	...	16.19	...	...	18.57	22.34	0.48	...
		ab	—	...	6.01	7.10	...	8.43 (Fr u Sa)	:9.24	...	...	12.28	...	...	16.25	...	...	18.59	22.40	0.54	...
42,1	Lößnitz ob Bf		1726	...	6.13	7.21	...	8.54	:	...	...	12.41	...	...	16.36	...	...	19.10	22.51	1.05	...
46,7	Lößnitz unt Bf		...	...	6.23	7.31	...	9.04	:	...	...	12.52	...	...	16.47	...	...	19.20	23.01	1.15	...
50,9	Aue (Sachs) 171	an	...	...	X 6.31	7.39	...	9.12	X:9.49	...	...	13.00	...	...	16.56	...	...	X 19.28	23.09	1.23	...
		ab	2.21	nS 5.14	...	...	X 8.21	—	↳ (Dresden–Aue (Sachs) (–Adorf [V]) (Sa von Görlitz/Zittau)	X 10.30	Sa 12.52	13.56	...	...	17.12	...	...	...	...	...	...
59,0	Bockau (Erzgeb)		2.37	5.34	...	...	8.43	oG		10.47	13.09	14.14	...	...	17.29	...	...	...	...	...	...
63,1	Blauenthal		2.48	5.45	...	...	8.54	...		10.58	13.20	14.26	...	...	17.40	...	...	...	...	...	...
64,5	Wolfsgrün		2.54	5.56	...	...	9.00	...		11.04	13.26	14.32	...	...	17.46	...	...	...	...	...	...
68,8	Eibenstock unt Bf 171 f	an	3.04	nS 6.06	...	...	X 9.10	...		11.14	13.36	14.42	...	...	17.56	...	...	...	...	...	...
		ab	3.09	X 6.15	...	...	...	...		11.16	13.39	14.47	...	...	18.01	...	...	...	...	...	...
71,5	Schönheide Ost		3.16	X 6.22	...	...	...	...		11.23	Sa 13.46	14.56	...	...	18.08	...	...	...	...	...	...
76,9	Schönheide Süd 171 h	an	3.29	an	...	...	...	...		11.35	an	15.09	...	...	18.21	...	...	...	...	...	...
		ab	3.30	...	...	...	...	...		11.37	...	15.12	...	...	18.23	...	...				
79,7	Rautenkranz		3.38	...	...	...	...	...		11.44	...	15.20	...	...	18.31	...	...				
82,2	Tannenbergsthal (Vogtl)		3.46	...	...	...	—	...		11.51	...	15.33	...	...	18.39	...	...				
87,8	Hammerbrücke		3.59	...	...	...	1913	...		12.05	...	15.47	...	...	18.53	...	...				
89,2	Muldenberg (Gesamtverk 171 n)	an	4.03	...	...	...	...	...		12.09	...	15.51	...	...	18.57	...	...				
		ab	4.05	...	...	...	...	...		12.12	...	15.54	...	...	19.00	...	...	...	...	...	...
96,4	Schöneck (Vogtl)		4.22	...	...	...	❶	...		12.26	...	16.11	...	...	19.17	...	...	...	...	...	...
101,7	Zwotental	an	4.31	...	...	...	10.00	...		12.35	...	16.21	...	...	19.26	...	...	...	...	...	...
		ab	4.33	...	...	...	10.10	...		12.36	...	16.29	...	...	19.27	...	...	...	...	...	...
104,7	Gunzen		4.40	...	...	...	10.17	...		12.43	...	16.36	...	...	19.34	...	...	...	...	...	...
110,9	Siebenbrunn (Gesamtverk 171 m)		4.54	...	...	...	10.29	...	...	12.55	...	16.49	...	...	19.47	...	...	...	...	...	...
114,6	Adorf (Vogtl) 172	an	5.01	...	...	...	10.36	...	...	X 13.01	...	16.56	...	...	X 19.54	...	...	...	...	...	...

◆ nur für Zeitkarten-Inhaber
■ X außer Sa
❶ nach u von Klingenthal

171k Adorf (Vogtl) – Aue (Sachs) – Chemnitz

Alle Züge 3. Klasse

km	RBD Dresden Zug Nr			1729	X 1731	X 1761		1737	X 1739	1741	1916	1745	X 1753	X: D 107		1747	1755			
0,0	Adorf (Vogtl) 172 (Ges-Verk 171 m)	ab	...	...	X 3.28	...	...	7.02	...	...	11.40	...	X 14.04	...	...	...	18.23	...	...	...
3,7	Siebenbrunn		...	...	3.36	...	...	7.11	...	...	11.48	...	14.12	...	...	...	18.32	...	...	...
9,9	Gunzen		...	...	3.53	...	...	7.28	...	...	12.05	...	14.29	...	...	...	18.49	...	...	...
12,9	Zwotental (Gesamtverkehr 171 n)	an	...	...	4.02	...	...	7.37	...	...	12.15	...	14.37	...	...	...	18.58	...	...	...
		ab	...	...	4.03	...	...	7.39	...	...	12.38	...	14.38	...	...	...	19.00	...	...	...
18,2	Schöneck (Vogtl)		...	...	4.23	...	...	7.52	...	...	❶	...	14.50	...	...	...	19.18	...	...	...
25,4	Muldenberg	an	...	...	4.35	...	...	8.05	...	...	...	...	15.02	...	...	...	19.30	...	...	...
		ab	...	...	4.44	...	...	8.18	...	...	...	...	15.13	...	...	...	19.40	...	...	...
26,8	Hammerbrücke		...	...	4.48	...	...	8.22	...	Johanngeorgenstadt–Chemnitz	...	...	15.17	...	...	...	19.44	...	...	...
32,4	Tannenbergsthal (Vogtl)		...	...	5.03	...	...	8.37	...		—	...	15.32	...	...	...	20.00	...	...	...
34,9	Rautenkranz		...	...	5.09	...	...	8.44	...		Sa 1765	...	15.39	...	...	...	20.07	...	...	...
37,7	Schönheide Süd 171 h	an	...	...	5.16	...	...	8.51	...		...	...	15.46	...	...	...	20.14	...	...	...
		ab	...	...	5.18	...	...	8.53	...		...	...	15.48	...	...	...	20.17	...	...	...
43,1	Schönheide Ost		...	...	5.31	X 6.32	...	9.07	...		Sa 14.31	...	16.01	...	...	...	20.32	...	...	...
45,8	Eibenstock unt Bf 171 f	an	...	...	5.38	6.38	...	9.13	...		14.38	...	16.08	...	...	...	20.39	...	...	...
		ab	...	...	5.43	6.43	...	9.18	...		14.46	...	16.10	...	...	...	20.44	...	...	...
50,1	Wolfsgrün		...	...	5.54	6.54	...	9.29	...		14.57	...	16.21	...	...	...	20.56	...	...	...
51,5	Blauenthal		...	...	6.00	7.01	...	9.35	...		15.03	...	16.26	...	...	...	21.02	...	...	...
55,6	Bockau (Erzgeb)		...	...	6.10	7.13	...	9.51	...		15.13	...	16.37	...	...	...	21.13	...	...	...
63,7	Aue (Sachs) 171	an	...	...	6.24	X 7.31	...	10.06	...	14.36	Sa 15.27	...	X 16.50	↓	...	...	21.28	...	...	...
		ab	—	4.20	6.34	...	...	10.40	X 14.12	15.03	...	16.32	...	X: 17.05	—	17.28	X 22.03	...	...	...
67,9	Lößnitz unt Bf		X 1727	4.37	6.44	...	...	10.52	14.22	15.12	...	16.48	...	:	X 1745	17.39	22.13	...	...	...
72,5	Lößnitz ob Bf		oG	4.49	6.56	...	...	11.06	14.34	15.21	...	17.00 (Fr u Sa)	...	:	...	17.52	22.26	...	...	...
78,1	Zwönitz 171 g	an	...	5.00	7.08	...	...	11.18	14.46	15.32	...	17.12	...	17.34	...	18.03	22.37			
		ab	...	5.05	7.13	...	...	11.25	14.47	15.38	...	17.15	...	17.35	...	18.08	22.39	...	...	...
83,6	Dorfchemnitz (b Zwönitz)		...	5.16	7.24	...	...	11.36	14.58	15.48	...	17.26	—	—	—	18.19	22.50	...	...	...
87,2	Thalheim (Erzgeb)	an	◆	5.23	7.31	...	...	11.43	15.05	15.54	...	17.33 →	→	17.50	↓	18.26	22.57	...	...	...
		ab	X 5.08	5.29	7.50	...	...	12.00	15.18	15.59	...	...	...	17.51	X 17.59	18.49	23.08	...	...	...
91,5	Meinersdorf (Erzgeb) 169 p	an	5.14	5.36	7.56	...	...	12.06	15.24	|	...	...	...	|	18.05	18.55	23.14	...	...	...
		ab	5.16	5.38	7.59	...	...	12.08	15.26	(Fr u Sa)	...	...	...	(Adorf [V]–) Aue (Sachs)–Dresden, Fr nach Görlitz/Zittau	18.06	18.58	23.15	...	...	...
95,1	Burkhardtsdorf		5.23	5.46	8.07	...	...	12.15	15.35	16.11	...	...	...	18.03	18.13	19.05	23.22	...	...	...
97,1	Kemtau		5.28	5.51	8.12	...	...	12.20	15.41	|	...	...	...	|	18.18	19.10	23.27	...	...	...
101,4	Dittersdorf (b Chemnitz)		5.37	6.01	8.23	...	...	12.30	15.51	|	...	...	...	|	18.27	19.19	23.43	...	...	...
104,1	Einsiedel (b Chemnitz)		5.45	6.09	8.37	...	...	12.38	15.59	|	...	...	...	|	18.34	19.26	23.50	...	...	...
107,1	Chemnitz-Erfenschlag		5.52	6.17	8.44	...	...	12.45	16.07	|	...	...	...	|	18.41	19.33	23.56	...	...	...
108,4	Chemnitz-Reichenhain		5.56	6.21	8.48	...	...	12.49	16.11	|	...	...	...	|	18.45	19.37	|	...	...	...
112,5	Chemnitz Süd 170 k		6.04	6.30	8.56	...	...	12.57	16.18	16.46	...	...	...	|	18.53	19.45	0.06	...	...	...
114,6	Chemnitz Hbf (Gesamtverk 168 c)	an	X 6.09	6.34	X 9.01	...	...	13.02	X 16.23	16.51	...	...	...	X: 18.34	X 18.58	19.50	X 0.11	...	...	...
	Dresden Hbf 168	an	...	:9.23	13.31			Sa 16.51	X:19.38	Sa:18.41 19.59	...	...	...	X: 20.33	...	:21.43	:4.15	Sa:3.40	...	...

Beim Einsteigen bitte beachten:

Jeder Zug [illegible] erabteile

Approved For Release 2002/01/18 : CIA-RDP83-00415R008700070003-5

Approved For Release 2002/01/18 : CIA-RDP83-00415R008700070003-5

171m Erlbach (Vogtl) — Adorf (Vogtl)

Alle Züge 3. Klasse

1726	8330	3952	1813	8334	1752	3956	8336	1738	3958	1740	3960	8340	km	Zug Nr RBD Dresden Zug Nr	1731	8329	3951	1737	8333	1816	3955	1753	8335	3957	1755	3959	8339
	X	X			X	X				X	X				X	X	X				X	X				X	
...	5 41	...	...	10.12	...	13.27	15 46	...	19 00	...	...	23 06	0.0	ab Erlbach (Vogtl) .... an	...	5 27	an	..	10 02	...	13 17	...	15 32	18.41	...	an	22.52
...	5 50	7.09	...	10 29	...	13 35	16.05	..	19 08	..	21 16	23 23	2.2	Markneukirchen	...	5 20	7 01	..	9 55	...	13 10	...	15 24	18 34	...	21.00	22.45
...	5 56	7 15	...	10 35	..	13 41	16 11	..	19.14	..	21 22	23 29	3.0	Markneukirchen Hp	...	5 10	6 57	..	9 36	...	13 05	..	15 00	18 29	..	20 56	22.35
4.52	6 03	7.22	10.28	10 42	12.54	13 48	16.18	16.47	19.21	19.45	21.29	23 36	4,7	an / ab Siebenbrunn 171k ab	3 36	5 00	6 50	7.11	9.28	11.48	12 58	14.12	14.48	18.22	18 32	20.49	22.24
4 54	6 04	7 23	10 29	10.43	12.55	13 49	16 23	16.49	19 22	19 47	21 30	23 42		ab / an Siebenbrunn an	3 35	4 47	6 49	7.09	9 26	11 47	12 51	14.10	14 42	18.21	18 30	20.48	22.19
5 01	6.14	7 33	10.36	10.53	13 01	13.59	16 33	16.56	19 32	19 54	21 40	23 52	8,4	an Adorf (Vogtl) 171k 172.. ab	3 28	4 38	6.40	7.02	9.17	11 40	12 42	14.04	14.33	18.12	18.23	20.39	22.10

171n Herlasgrün — Falkenstein (Vogtl) — Klingenthal und zurück

Alle Züge 3. Klasse

km	RBD Dresden Zug Nr		1726	X 1902	X 2130	X 1904	X 1906	1912	1914	X 1752	1916	1920	X 9846	1738	4030	1974	X 1926	1928	X 1740	1930	1934	1900	
0,0	Herlasgrün 173	ab	...	..	X4 40	...	X6 26	...	9 04	..	...	13 42	...	...	...	■17 15	...	18 20	...	...	23.20	...	...
3,8	Thoßfell		...	...	4 47	...	6 33	...	9 12	..	...	13 49	...	...	...	17.22	...	18.27	...	...	23.26	...	...
7,9	Treuen		...	...	4 56	...	6 44	...	9 27	..	...	13 58	...	...	...	17 31	...	18.37	...	...	23.35	...	...
11,6	Eich (Sachs)		...	...	5 03	...	6 51	...	9 34	..	...	14 05	...	...	...	17.38	...	18.44	...	...	23.42	...	...
17,3	Auerbach (Vogtl) ob Bf		...	...	5 12	...	7 01	...	9 45	...	...	14 15	...	...	...	17 48	...	18.54	...	...	23.52	...	...
22.0	Falkenstein (Vogtl)	an	...	...	X5 19	...	X7.08	...	9 53	..	...	14.23	...	...	■16 49	■17.56	...	19.02	...	...	0.01	...	...
	171q. 172f	ab	...	...	X5 34	X5 31	...	7 53	10 05	...	...	...	...	...	17 07	...	X18.30	...	...	19.12	...	0.10	...
28,8	Grünbach		...	...	❶	5 47	...	8 08	10 21	...	...	...	..	...	17.22	..	18.44	...	...	19.28	...	0.24	...
32,3	Muldenberg	an	4 03	...	...	X5 54	...	8 15	10 28	X12 09	...	...	...	15 51	■17.29	...	X18 51	...	X18.57	19.35	...	0.30	...
		ab	4 05	X5 39	...	...	...	8.17	10 30	12 12	...	...	...	15 54	...	...	...	...	19.00	19.37	...	0.32	...
39,5	Schöneck (Vogtl) s a 171k		4 22	5 52	...	...	...	8 31	10 45	12 26	❷	...	..	16.11	...	...	...	...	19.17	19.51	...	0.46	...
44,8	Zwotental	an	4 31	6 01	...	...	...	8 40	10 54	12 35	12 15	...	...	16 21	...	...	...	...	19.26	20.00	...	0.55	...
		ab	4.33	6 03	...	...	...	8 42	10 57	X12.36	12 38	...	X14 39	16.29	...	..	...	...	X19.27	20.02	...	0.57	...
48,3	Zwota-Zechenbach		...	6 12	...	...	...	8 51	11 06	..	12 47	...	14 49	...	...	...	...	...	...	20.10	...	1.06	...
50,5	Zwota		...	6 18	...	...	...	8.57	11 12	..	12 53	...	14 56	..	...	...	...	...	...	20.16	...	1.11	...
53,1	Klingenthal 171p	an	...	X6.23	...	...	...	9 03	11 18	...	12 59	...	X15 04	...	...	...	...	...	...	20.22	...	1.17	...

km	RBD Dresden Zug Nr		X 1901	1903	X 1731	1905	X 4023	X 1909	X 1911	1917	1737	1913	1921	X 1753	9847	1925	1927	1755	X 1929	1933	8023		
0,0	Klingenthal 171p	ab	..	3 10	...	...	...	...	X6 36	...	...	9 40	13 58	...	16.00	16 45	...	...	...	20.54	...	...	...
2,6	Zwota		..	3 16	...	...	...	...	6 42	...	...	9 46	14 04	...	16 07	16.51	..	...	...	21.00	..	..	...
4,8	Zwota-Zechenbach		...	3 22	...	...	...	...	6 48	...	...	9 52	14 10	...	16 15	16.57	...	...	...	21.06		..	...
8 3	Zwotental	an	...	3.30	X4 02	...	...	...	6 56	...	7 37	10 00	14 18	X14.37	16.26	17 05	...	18.58	...	21.14	...	...	...
		ab	...	3 31	4 03	...	...	...	7 01	...	7 39	10 10	14 20	14 38	...	17 15	...	19 00	...	21.15	..	.	...
13,6	Schöneck (Vogtl) s a 171k		...	3 46	4 23	...	...	...	7 14	...	7 52	❷	14.34	14.50	...	17 28	...	19.18	...	21 28	...	.	...
20,8	Muldenberg	an	...	3.59	4 35	...	...	...	7 27	...	8 05	...	14 47	15 02	...	17.41	...	19.30	...	21.41	...	...	...
		ab	...	4 06	X4.44	...	X6 06	...	7 28	...	8 18	——	15 10	X15.13	——	17.43	...	19.40	X20.02	21 42	...	..	...
24,3	Grünbach		..	4.13	..	..	6 13	...	7 35	...	...	Sa 1919	15 17	...	1923	17.50	..	...	20.09	21 49	...	..	...
31,1	Falkenstein (Vogtl)	an	...	4.26	...	...	6 25	...	X7 47	...	...	...	15 29	...	...	18.02	...	...	X20.21	22.01	...	...	...
	171q. 172f	ab	X3.42	...	...	5.22	X6.30	X7 20	..	12 11	...	Sa14 05	...	...	16.15	...	■18.23	...	...	...	22.05		
35,8	Auerbach (Vogtl) ob Bf		3.50	...	...	5 30	...	7 28	.	12 19	...	14 17	...	..	16.23	...	18.31	...	...	...	22.17		
41,5	Eich (Sachs)		3.59	...	...	5 39	...	7 38	...	12 35	...	14 26	...	..	16.32	...	18.46	...	...	...	22.32		
45 2	Treuen		4.06	...	...	5 48	...	7 45	...	12 43	...	Sa14.32	...	..	16 41	..	18.54	...	...	...	22 42		
49,3	Thoßfell		4.14	...	...	5 56	...	7.53	..	12 51	...	an	...	..	16.49	...	19 02	...	...	...	22.54		
53,1	Herlasgrün 173	an	X4 20	...	...	6 02	...	X7 59	...	12 57	...	...	...	...	16.55	...	■19 08	...	...	...	3.04		

■ X außer Sa
❶ nach Plauen u Bf
❷ von und nach Adorf (Vogtl)

171p Klingenthal — Sachsenberg-Georgenthal

(Elektrisch betriebene Schmalspurbahn) Alle Züge 3. Klasse

km	RBD Dresden Zug Nr		X 2300	X 2302	X 2304	2308	X 2310	X 2312	X 2314		2316		2320	X 2322	2324	2326	X 2328	2330	2332
0,0	Klingenthal 171n	ab	X 5.00	X 5.57	X 6 52	9 08	X 10 04	X 10.59	X 11.55	...	13 03	...	15 06	X 16.10	17.10	18 10	X 19 39	20 37	22.30
0,5	Klingenthal Graslitzer Str		X5.03	X6 00	X6.55	X9 11	X10 07	X11.02	X11.58	...	X13 05	...	X15.09	X16 13	X17.13	X18.13	X19.42	X20 40	X22.33
1,1	Klingenthal Kreuzstr		X5.06	X6 03	X6.58	X9 14	X10 10	X11 05	X12 01	...	X13 08	...	X15.12	X16 16	X17 16	X18 16	X19 45	X20.43	X22.36
1,4	Klingenthal Nord		X5.08	X6 05	X7.00	X9 16	X10 12	X11 07	X12 03	...	X13.10	..	X15.14	X16 18	X17.18	X18 18	X19 47	X20 45	X22.38
1,9	Brunndöbra Grüner Baum		X5.10	X6.07	X7.02	X9 18	X10 14	X11.09	X12.05	...	X13 13	..	X15 16	X16 20	X17.20	X18 20	X19 49	X20 47	X22.40
2,1	Brunndöbra Ernst-Thälmann-Str		X5 12	X6.09	X7.04	X9 20	X10 16	X11.11	X12 07	...	X13.14	.	X15.18	X16 22	X17 22	X18.22	X19 51	X20 49	X22.42
2,4	Brunndöbra Karl-Marx-Platz		X5.13	X6.10	X7.05	X9 21	X10 17	X11.12	X12 08	...	X13.16	..	X15.19	X16.23	X17 23	X18.23	X19.52	X20.51	X22.43
3,0	Brunndöbra Mittelberg		X5 17	X6 14	X7.09	X9 25	X10 21	X11.17	X12.12	...	X13 20	.	X15.24	X16 27	X17 27	X18 27	X19.56	X20.54	X22.47
3,8	Bärenloch		X5 21	X6 18	X7.13	X9 29	X10 25	X11.21	X12 16	...	X13 24	...	X15.28	X16 31	X17 31	X18 31	X20 00	X20 59	X22.51
4,1	Sachsenberg-Georgenthal	an	X 5 23	X 6 20	X 7.15	9 31	X 10 27	X 11 23	X 12 18	...	13 26	...	15.30	X 16.33	17.33	18.33	X 20.02	21.01	22.53

171p Sachsenberg-Georgenthal — Klingenthal

(Elektrisch betriebene Schmalspurbahn) Alle Züge 3. Klasse

km	RBD Dresden Zug Nr		X 2301	X 2303	X 2305	2309	X 2311	X 2313	X 2315		2317		2321	X 2323	2325	2327	X 2329	2331	2333
,0	Sachsenberg-Georgenthal	ab	X 5.30	X 6.25	X 7 22	9 36	X 10.32	X 11 28	X 12 25	...	13.31	...	15 33	X 16.41	17 40	19.10	X 20 09	21.08	23.08
0,3	Bärenloch		X5.32	X6.27	X7 24	X9 38	X10 34	X11.30	X12 27	...	X13 33	...	X15 35	X16 43	X17 42	X19.12	X20.11	X21 10	X23.10
1,1	Brunndöbra Mittelberg		X5.35	X6 30	X7.27	X9 41	X10 37	X11.33	X12 30	...	X13 36	...	X15 38	X16.46	X17 45	X19.15	X20.14	X21.13	X23.13
1 7	Brunndöbra Karl-Marx Platz		X5 38	X6.33	X7 30	X9 44	X10 40	X11.36	X12 33	...	X13 39	...	X15.41	X16.50	X17 48	X19.18	X20.18	X21.16	X23.16
2 0	Brunndöbra Ernst-Thälmann-Str		X5 40	X6 35	X7.32	X9 46	X10.42	X11 38	X12 35	...	X13.41	...	X15.43	X16.52	X17.50	X19.20	X20.20	X21 18	X23.18
2,2	Brunndöbra Grüner Baum		X5 42	X6 37	X7 34	X9 48	X10.44	X11 40	X12 37	...	X13 43	...	X15 45	X16.54	X17 52	X19.22	X20.22	X21.20	X23.20
2,7	Klingenthal Nord		X5 44	X6 39	X7 36	X9.50	X10.46	X11 42	X12.39	...	X13 45	...	X15 47	X16 56	X17.54	X19.24	X20 24	X21.22	X23.22
3,0	Klingenthal Kreuzstr		X5 46	X6 41	X7 38	X9.52	X10.48	X11 44	X12.41	...	X13 47	...	X15.49	X16 59	X17 56	X19.26	X20.26	X21 24	X23.24
3,6	Klingenthal Graslitzer Str		X5 49	X6 44	X7 41	X9.55	X10 51	X11.47	X12 44	...	X13 50	...	X15.52	X17 02	X17 59	X19 29	X20 29	X21.27	X23.27
4,1	Klingenthal 171n	an	X 5.52	X 6 47	X 7.44	9.58	X 10.54	X 11.50	X 12 47	...	13.53	...	15.55	X 17.05	18.02	19.32	X 20.32	21.30	23.30

171q Zwickau (Sachs) — Falkenstein (Vogtl)

Alle Züge 3. Klasse

	X 4022	X 4024	4026		4028		4030	X 4032		4038	km	Zug Nr RBD Dresden Zug Nr	4021	X 4023	X 4025		4027	4029			X 4033		4037
...	X5 00	...	7.45	...	13.43	...	...	X16 39	...	22 12	0,0	ab Zwickau (Sachs) Hbf 168 ... an	6.13	...	X9.23	...	12 35	...			X17 46	...	21.09
...	5 20	...	8 04	...	14.04	...	...	17.00	...	22.32	7,9	Stenn .... [171. 171a. 171r	5.59	...	9.11	...	12 21	..			17 32	...	20.54
...	5.30	...	8 13	...	14 14	...	...	17.09	...	22.42	11,4	Ebersbrunn	5.52	...	9.04	...	12 15	...			17 25	...	20 48
...	5 45	...	8.22	...	14.24	...	...	17.19	...	22.52	13,9	Voigtsgrün	5 46	...	8.59	...	12 09	..			17 20	..	20 42
...	5.52	...	8.28	...	14 32	...	...	17 25	...	22 58	17,1	Irfersgrün	5.36	..	8.52	...	12 03	...			17 08	...	20.35
...	6 01	...	8 36	...	14 40	...	❶	17.34	...	23 06	22,7	an Lengenfeld (Vogtl) 168 g ab	5.24	❶	8.40	...	11.51	..			16.56	...	20.23
...	6 16	X7 07	8 41	...	14.50	...	■16.17	17.38	...	23.10		ab Lengenfeld an	5 20	X6.55	8 38	...	11 49	■16.02	...	...	16.54	...	20.19
...	6 31	7 19	8.58	...	15 05	...	16.29	17 54	...	23.25	28,3	Rodewisch	5 12	6.46	8.30	...	11 41	15.54	...	...	16 46	...	20.11
...	6.43	7.25	9 09	...	15 17	...	16 37	18 06	...	23.34	30,4	Auerbach (Vogtl) unt Bf	5.04	6.41	8.24	...	11 35	15 49	...	...	16.38	...	20.04
...	6 51	7.31	9 18	...	15.26	...	16.44	18 15	...	23.42	33,2	Ellefeld	4.55	6 35	8.18	...	11 29	15 43	...	...	16 29	..	19 57
...	X6.57	X7.37	9 24	...	15 32	...	■16.49	X18 21	...	23 49	35,3	an Falkenstein (Vogtl) 171n u 172f ab	4.49	X6.30	X8.13	...	11.24	■15.39	...	...	X16.23	...	19.52

■ X auß Sa
❶ nach und von Muldenberg

171r Zwickau (Sachs) — Zwickau-Planitz und zurück

Alle Züge 3. Klasse

km	RBD Dresden Zug Nr		X 4060	4062	X 4064		X 4072		4074		4082	X 4084		X 4098	
0,0	Zwickau (Sachs) Hbf 168. 171. 171a. 171q	ab	X4.46	5.43	X6.53	...	X12.38	...	13.53	...	16.25	X17 51	...	X22.30	...
4,2	Zwickau (Sachs), Reichenbacher Str.	an	4.57	5.53	7 03	...	12.50	...	14.03	..	16 36	18 01	..	22.40	...
6,7	Zwickau-Planitz	an	X5.05	6 01	X7 11	...	X12.57	..	14.10		16.44	X18.08	...	X22.47	...

km	RBD Dresden Zug Nr		[illegible]	[illegible]	[illegible]		[illegible]		[illegible]		[illegible]	[illegible]		X 4097	
0,0	Zwickau-Planitz	ab	[illegible]	6.15	X7.25	...	[illegible]	...	14 20	..	[illegible]	[illegible]	..	X23.00	...
1,5	Zwickau (Sachs) Reichenbacher Str	an	5.22	6 21	7.31	...	13 13	...	14.26	..	17 01	18.24	.	23.06	...
6,7	Zwickau (Sachs) Hbf 168 171. 171a. 171q	an	X5.31	6.30	X7.40	...	X13.22	...	14.33	...	17.10	X18.33	..	X23.12	...

Approved For Release 2002/01/18 : CIA-RDP83-00415R008700070003-5

Approved For Release 2002/01/18 : CIA-RDP83-00415R008700070003-5

172 Gera—Plauen (Vogtl) ob Bf—Weischlitz—Radiumbad Brambach

km																				
	Berlin Anh Bf 180 ab	...	...	...	...	...	...	...	...	...	...	...	...	7.44	...	✕:14 10	...	...	18.51	...
	Leipzig Hbf 187 ab	...	...	...	...	...	...	✕7.08	...	...	9 26	...	...	13 05	...	17.39	...	...	22.03	...
	Erfurt 180 ab	...	...	22 22	...	...	5 50	✕7 13	...	...	8 00	...	12.45	✕:14 54	..	17.25	...	20.46	...	...
	Weimar 188f ab	...	...	23 18	..	...	6 29	✕7 38	...	...	8.40	...	13.23	✕:15.14	..	+18 00 ✕18.04		21.11	...	...
	RBD Erfurt Zug Nr			2152	2156		2158	✕ 2160			2164	2238	✕ 2176	✕ 2166	2170	2172	2174	E 269	D 138	2150
km	Klasse			3	3.		3.	3.			3	3.	3.	3.	3.	3.	3.	3.	2. 3.	3.
0,0	**Gera** Hbf } s a 172 o. 187 ab	...	...	✕4 32	6.13	...	...	✕ 10 01	...	...	12.31	13 05	...	✕16.23	17.27	20 23	...	22.55	23.37	...
1,7	**Gera** Süd	...	...	4 42	6 19	...	...	10 07	...	...	12 37	13 11	...	16.28	17.34	20.29	...	23.00	Berlin—Leipzig—Plauen (Vogtl) unt Bf	...
4,4	Gera Ost	...	...	4.48	6.24	...	...	10.12	...	...	12.43	13 17	...	16.34	17.40	20.35	...	|	↓	...
5,9	Liebschwitz (Elster)	...	...	4.55	6.29	...	...	10 17	...	...	12.47	13 22	...	16.39	17.45	20.40	...	|	|	...
8,3	Mellitz	...	...	5.02	6.34	...	...	10 22	...	...	12 52	13 28	...	16.44	17 50	20.46	...	|	|	...
11,2	**Wünschendorf** (Elster) an	...	...	5 09	6.40	...	...	10 28	...	...	12 58	13 34	...	✕16.50	17.56	20.52	...	23.14	23.53	...
	RBD Dresden 172a ab	...	...	5.12	6.44	...	...	10 30	...	...	13 08	13 44	✕ 15 48	Sa 16 51	18.05	20.57	...	23 15	23.54	...
20,1	Berga (Elster)	...	...	5.32	6 58	...	...	10 43	...	...	13 27	Gera—Mehltheuer	16 01	an Sa Z 2259 Gera—Werdau	18.19	21.11	...	Bad Liebenstein-Schweina (ab 18.27)—Eisenach (ab 19.28)—Erfurt—Werdau—Schwarzenberg	|	...
25,9	Neumühle (Elster)	...	...	5 42	7.08	...	...	10.52	...	...	13.37		16.10		18.29	21 21	...		|	...
32,5	**Greiz** 172g an	...	...	✕5 52	7 18	...	...	✕ 11.02	...	...	13 47		16.20		18.39	21.31	...		0.20	...
	ab	...	...	6.00	...	...	7.48	...	...	...	14 05		16.27		18.49	...	22 07		0.23	...
35,4	Greiz-Dölau	...	...	6.06	...	...	7.54	...	...	...	14.11		16.33		18.55	...	22.13		|	...
37,7	Elsterberg	...	...	6.11	...	...	7.59	...	...	...	14.17		16.38		19.05	...	22 18		0.31	...
38,9	Elsterberg Spinnfaser	...	...	6.15	...	...	8 03	...	...	...	14.21		16 42		19.08	...	22 22		|	...
42,5	Rentzschmühle	...	...	6.22	...	...	8 10	...	...	...	14 28		16.49		19.15	...	22.29		|	...
44,7	Barthmühle	...	...	6.28	...	...	8 16	...	...	...	14 34	...	17.00		19.21	...	22 35		|	...
51,5	Plauen (Vogtl)-Chrieschwitz } s auch 172f	...	...	6.39	...	...	8.29	...	...	...	14 47	...	17 11		19.32	...	22 47		0 49	...
54,5	**Plauen** (Vogtl) unt Bf an	...	...	6.45	...	...	8 35	...	...	...	14.53	...	17.17		19.38	...	22.53		0.55	...
	ab	...	...	6.47	...	...	8.40	...	...	...	15 22	...	17.25		19 44	...	23 00		...	1 00
56,2	Plauen (Vogtl) Zellwolle	...	...	6.51	...	...	8.44	...	...	...	15.26	...	17.29		19 48	...	23 04		...	1 04
59,0	Kürbitz	...	...	6.58	...	...	8.51	...	...	...	15.33	...	17.37		19 55	...	23 12		...	1 11
61,7	**Weischlitz** an	...	...	7.03	...	...	8.56	...	...	...	15.38	...	✕ 17 42		20.00	...	23.17		...	1.16
	Berlin Anh Bf 180 ab	...	...	22.26	...	...	...	...	...	7.27 Friedrichstr		...	...	...	7.44	...	15 59		...	...
	Leipzig Hbf 173 ab	...	...	3.12	...	...	7.29	...	...	11 11	...	...	...	...	13 06	...	19.53		...	...
	Dresden Hbf } 168 ab	...	20.57	...	...	...	6.45	...	...	7.16 ✕:8.26	...	...	...	11.07	Sa 11.40	...	17 36		...	...
	Chemnitz Hbf ab	...	23.04	...	...	...	8.45	...	...	10.13	...	...	...	...	14 35	...	19 45		...	...
	RBD Dresden Zug Nr	9818	2070	2072		2074	D 122		2080	D 186	2084				✕ 2086		2088			
	Klasse	3.	3.	3.		3.	2. 3.		3.	2. 3.	3.				3.		3.			
0,0	**Plauen** (Vogtl) ob Bf ab	...	5.14	8.07	...	...	11.30	...	✕ 12.52	14.07	16.46	...	...	...	✕20.30	...	23.43		...	...
2,4	Plauen (Vogtl) West	...	5.23	8.14	...	...	Dresden—Radiumbad Brambach	...	13.00	Berlin—Leipzig—Radiumbad Brambach	16.55	...	...	...	20 37	...	23 50		...	...
7,4	Kürbitz	...	5.32	8.23	...	...	↓	...	13.09	↓	17.04	...	...	...	20.46	...	23 59		...	...
9,1	**Weischlitz** an	...	5.35	8.26	...	...	|	...	13.12	|	17.07	...	...	...	20.49	...	0.02		...	...
61,7	**Weischlitz** ab	...	5.38	8.27	...	✕	|	...	Werdau—Radiumbad Brambach 13.14	|	17.14	...	...	...	20 55	...	0.04		...	...
65,6	Pirk	...	5.45	8.33	...		|	...	13.20	|	17.21	...	...	...	21 01	...	0.10		...	...
71,9	**Oelsnitz** (Vogtl) 171q an	...	5.54	8.43	...		11.56	...	13.30	14.30	17.32	...	...	...	21 11	...	0.20		...	...
	ab	...	6.04	8.48	—	10.00	12.10	...	13.35	14.36	17.43	...	...	...	21.16	—	0.27	...	...	...
78,7	Hundsgrün	...	6.18	9.01	2090	10.13	|	...	13.48	|	17.57	...	...	...	21 29	9828	0.40	...	...	...
85,2	**Adorf** (Vogtl) 171k. 171m an	...	6.30	9.13	...	10.25	12.32	...	✕14.00	14.58	18.09	...	...	...	✕21.41	3.	0.52	...	...	...
	ab	4.00	6.45	...	9.19	...	12.33	...	14.13	14.59	18.24	...	...	...	...	22 10	0.55	...	...	...
88,4	Bad Elster an	4.09	6.52	...	9.26	...	12.39	...	14.20	15.05	18.31	...	...	...	...	22.18	1.03	...	...	...
	ab	4.29	6.55	...	9.27	...	12.42	...	14.22	15.07	18.33	...	...	...	...	22.19	...	...	...	...
91,7	Sohl	4.40	7.04	...	9.35	...	|	...	14.31	|	18.41	...	...	...	...	|	...	...	...	...
93,7	Raun	4.49	7.10	...	9.41	...	|	...	14.37	|	18.48	...	...	...	...	|	...	...	...	...
102,0	**Radiumbad Brambach** an	5.05	7.26	...	9.56	...	13.09	...	14.53	15.33	19 03	...	...	...	...	22 50	...	...	...	...

172 Radiumbad Brambach — Weischlitz — Plauen (Vogtl) ob Bf / Gera—Plauen (Vogtl) unt Bf

km																				
	RBD Dresden Zug Nr	2071				✕2073	2075	3952	9819	2081	D 185	9825	✕ 2083		D 121	2089	2091	9827	2093	9829
km	Klasse	3.				3.	3.	3.	3.	3.	2. 3.	3.	3.		2 3.	3.	3.	3.	3.	3.
0,0	**Radiumbad Brambach** ab	...	...	...	...	...	5.44	...	9.59	...	10.59	13.22	...	...	16 07	16.25	17.30	19 26	...	23.35
8,3	Raun	...	...	...	...	...	Radiumbad Brambach—Werdau 6.00	...	10.18	...	Radiumbad Brambach—Leipzig—Berlin	13.41	...	...	Radiumbad Brambach—Dresden	16 40	17.45	19.45	...	|
10,3	Sohl	...	...	...	...	...	6.05	✕	10.24	...	↓	13 47	...	...	↓	16 45	17.50	19.51	...	|
13,6	Bad Elster an	...	...	...	...	...	6.10		10.31	...	11.21	13.54	...	...	16 29	16.51	17.56	19.58	...	0.03
	ab	2.42	...	...	...	...	6.13	0	10.41	...	11.24	13.55	...	...	16.31	16.54	17.57	19.59	...	0.04
16,8	**Adorf** (Vogtl) 171k. 171m an	2.48	...	...	...	...	6.19	7.33	10.48	...	11.29	14.02	...	...	16.36	17.00	18.03	20.06	...	0.11
	ab	2.52	...	...	...	✕5.26	6.33	7.35	...	10.57	11.30	...	✕14.07	...	16.37	17.15	...	...	20.09	...
23,3	Hundsgrün	3.05	...	...	...	5.39	6.46	7.48	...	11.10	|	...	14.20	...	|	17 28	...	...	20 22	...
30,1	**Oelsnitz** (Vogtl) 171q an	3.17	...	...	...	5.51	6.58	8.00	...	11.22	11.52	...	14.33	...	16.59	17.40	...	...	20.34	...
	ab	3.19	...	...	...	5.58	7.02	...	...	11.25	12.00	...	14.35	...	17.00	17.42	...	...	20 38	...
36,4	Pirk	3.28	...	...	...	6.07	7.11	...	...	11.34	|	...	14.44	...	|	17 51	...	...	20.47	...
40,3	**Weischlitz** an	3.33	...	...	...	6.12	7.16	...	...	11.39	|	...	14 49	...	|	17.56	...	...	20.52	...
0,0	**Weischlitz** ab	3.35	...	...	...	6.16	7.19	...	...	11 48	|	...	14.51	...	|	18.00	...	...	20.54	...
1,7	Kürbitz	|	...	...	...	6.21	7.23	...	...	11.52	|	...	|	...	|	18 04	...	...	|	...
6,7	Plauen (Vogtl) West	3.50	...	...	...	6.33	7.35	...	...	12.04	|	...	15.06	...	|	18 17	...	...	21.08	...
9,1	**Plauen** (Vogtl) ob Bf an	3.57	...	...	...	✕6.40	7.42	...	...	12.11	12.23	...	✕15.13	...	17.25	18 24	...	...	21.15	...
	Chemnitz Hbf } 168 an	7 20	...	...	...	...	...	...	...	16.48		...	...	...	19 43	...	...	...	2 18	...
	Dresden Hbf an	9.23	...	...	...	...	...	...	...	Sa 18.41 19.59		...	...	...	21.43	...	...	...	4.15	...
	Leipzig Hbf 173 an	8 15	...	...	...	...	13.36	...	...	...	15.20			...	21.11	...	...	...	...	...
	Berlin Anh Bf 180 an	13.31	...	...	...	...	...	...			19.24 Friedrichstr			...	...	...	...	...	...	...
	RBD Dresden Zug Nr	2151	D 137	E 262	2153	✕2155	2157		2163	2258		✕ 2165	2169	2167		✕ 2177			2169	2171
	Klasse	3	2. 3	3.	3.	3	3.		3.	3.		3.	3.	3		3.			3.	3.
40,3	**Weischlitz** ab	4.13	...	...	4.37	✕6.23	7.40	...	11.47	...	...	...	...	16.22	...	✕18.13	...	...	21 01	...
42 0	Kürbitz	4.17	...	Schwarzenberg—Werdau—Erfurt—Eisenach (an 10.21)	4.41	6.27	7.45	...	11.52	...	...	...	...	16.26	...	18 17	...	...	21.05	...
45,8	Plauen (Vogtl) Zellwolle	4.24	...		4.48	6.34	7.51	...	11.59	...	...	...	...	16.32	...	18.24	...	...	21.12	...
47,5	**Plauen** (Vogtl) unt Bf } s auch 172f an	4.28	↓		4.52	6.38	7.55	...	12.02	...	...	...	...	16.36	...	18.28	...	...	21 16	...
	ab	...	4.37		5.00	6.47	7.56	...	12.10	...	...	...	...	16.39	...	18 30	...	...	21.18	...
50,5	Plauen (Vogtl)-Chrieschwitz	...	4.44		5.07	6.53	8.03	...	12.18	...	...	...	...	16 47	...	18.36	...	...	21 25	...
57,3	Barthmühle	...	Plauen (Vogtl)—Leipzig—Berlin		5.17	7.03	8.18	...	12.29	...	...	...	...	16.58	...	18.46	...	...	21.35	...
59,5	Rentzschmühle	...			5.22	7.09	8.23	...	12.34	...	...	...	...	17.03	...	18.52	...	...	21.40	...
63,2	Elsterberg Spinnfaser				5.29	7.15	8.30	...	12.41	...	...	...	...	17.10	...	18.58	...	...	21 47	...
64,3	Elsterberg	✕ 2149	5.03		5.34	7.19	8.34	...	12.46	...	...	...	...	17.14	...	19.03	...	...	21 51	...
66,6	Greiz-Dölau	3.	|		5.44	7.24	8.39	...	12.52	...	...	...	...	17.20	...	19.08	...	...	21.56	...
69,5	**Greiz** 172g an	...	5.11		5.49	✕7.29	8.44	...	12.57	...	...	...	...	17.25	..	✕19.13	...	...	22.01	...
	ab	✕2.38	5.14		6.03	...	✕ 8.47	...	13.06	von Werdau	...	✕15.05	...	17.30	...	...	...	...	...	23 17
76,1	Neumühle (Elster)	2.48	|		6.13	...	8.57	...	13.16		...	15.15	...	17.40	...	...	...	...	...	23 27
81,9	Berga (Elster)	2.57	|		6.23	...	9.06	...	13.25		...	15.24	...	17.49	...	...	...	...	...	23.36
90,8	**Wünschendorf** (Elster) an	3.09	|	5.46	6.35	...	9.17	...	13.36	15.11	...	✕15.36	...	18.00	...	...	...	...	...	23 48
	RBD Erfurt 172a ab	3.15	|	5.47	6.41	...	9.22	...	13.40	Sa 15.16	...	...	■17.04	18.13	...	...	...	...	...	23 56
93,7	Mellitz	|	|	|	6.47	...	9.28	...	13.45	15.21	...	...	17.10	18.19	...	...	...	...	...	0.03
96,1	Liebschwitz (Elster)	3.25	|	|	6.52	...	9.33	...	13.50	15.27	...	...	17.15	18.26	...	...	...	...	...	0 09
97,6	Gera Ost	3.29	|	|	6.57	...	9.38	...	13.54	15.31	...	...	17.20	18.35	...	...	...	...	...	0 13
100,3	**Gera** Süd } s a 172 o. 187	3.36	|	6.00	7.03	...	9.45	...	13.59	15.36	...	...	17.26	18.42	...	...	...	...	...	0.19
102,0	**Gera** Hbf an	✕3.40	5.56	6.04	7.07	...	✕ 9.49	...	14.03	Sa 15.40	...	...	■17.31	18.46	...	...	...	...	...	0.23
	Weimar 188f an	[illegible]		[illegible]	[illegible]		[illegible]		[illegible]					[illegible]	...	...	...	...	...	6 26
	Erfurt 180 an	7.08		[illegible]	[illegible]		[illegible]		[illegible]					[illegible]	...	...	...	...	...	7.08
	Leipzig Hbf 187 an	6.22	7.28	...	9.20	...	11.26	...	16.31	✕18.08	...	...	...	22.36	...	...	...	...	...	6 22
	Berlin Anh Bf 180 an	9.46	10.29	...	13.25 Ostbf	..	⊡ 18.27	...	23.11	22.06	...	...	...	...	...	...	...	...	...	9 46

■ ✕ außer Sa
⁝ tägl auß Sa
0 von Markneukirchen
a Sa 11.43

Approved For Release 2002/01/18 : CIA-RDP83-00415R008700070003-5

Approved For Release 2002/01/18 : CIA-RDP83-00415R008700070003-5

172a Mehltheuer–Weida–[illegible]

Alle Züge 3. Klasse

2231	2233	2261	2235	2267	Sa 2239	2259	2241	2243	2275	km	Zug Nr RBD Erfurt Zug Nr	2260	2234	Sa 2266	2238	2258	2240		2244	2246	8310	2260
...	4.39	6.25	9.43	...	Sa 14.03	...	16.00	18.07	19.57	0,0	ab Mehltheuer 173 ... an	5.56	8.29	Sa 13.14	15.23	...	17.29	...	19.43	21.13	...	...
...	4.45	6.31	9.48	...	14.08	...	16.05	18.13	20.02	2,4	Bernsgrün	5.50	8.24	13.09	15.18	...	17.24	...	19.38	21.08	...	...
...	4.54	6.39	9.56	...	14.16	...	16.13	18.22	20.10	6,9	Pausa	5.42	8.15	13.00	15.09	...	17.15	...	19.29	20.59	...	...
...	5.05	6.50	10.07	...	14.28	...	16.25	18.33	20.22	13,9	Pöllwitz	5.28	8.02	12.47	14.56	...	17.03	...	19.17	20.47	...	...
...	5.12	6.57	10.14	...	14.34	...	16.31	18.40	20.29	17,9	an Zeulenroda unt Bf 172 b ab	5.20	7.54	Sa 12.39	14.48	...	16.55	...	19.09	20.39	...	...
...	5.14	7.02	10.17	⊡12.47	14.42	...	16.33	19.03	20.48		ab Zeulenroda unt Bf an	5.06	7.46	Sa 12.37	14.38	...	16.46	...	19.01	20.32	...	...
...	5.20	...	10.23	12.53	14.48	...	16.40	19.09	...	20,9	Triebes	...	7.40	...	14.33	...	16.41	...	18.55	20.26	...	...
...	5.26	...	10.29	12.59	14.54	...	16.46	19.14	...	23,8	Hohenleuben	...	7.32	...	14.26	...	16.30	...	18.49	20.19	...	...
...	5.31	...	10.34	13.04	14.59	...	16.51	19.19	...	26,1	Schüptitz	...	7.26	...	14.19	...	16.23	...	18.42	20.13	...	...
...	5.36	...	10.39	13.09	15.04	...	16.56	19.24	...	28,3	Loitsch-Hohenleuben	...	7.20	...	14.13	...	16.17	...	18.36	20.07	...	...
...	5.46	...	10.49	13.18	15.14	Sa	17.05	19.33		32,8	Weida Altstadt		7.11	...	14.04	...	16.08	...	18.27	19.58	...	✝/nS
...	5.51	...	10.54	13.23	15.19	von	17.10	19.38	E 269	35,1	an Weida 187 ab	E 262	7.04	...	13.57	nach	16.01	...	18.20	19.52	...	u
...	6.13	...	10.56	13.26	15.22	Gera	17.34	...	...		ab Weida an	...	6.57	2236	13.55	Gera	15.57	...	18.16	...	■	Sa/So
...	6.23	...	nach	⊡13.36	Sa 15.32	Sa 16.50	17.44	...	23.14	39,8	an Wünschendorf (Elster) ab	5.47	6.46		13.44	Sa 15.16	15.46	...	18.05	...		
4.51	6.47	2257	Gera	14.05	...	✕16.51	18.12	...	23.15		ab RBD Dresden 172 an	5.46	6.27	11.36	13.26	15.11	...	...	17.53	...	20.12	0.11
5.01	6.57	...	...	14.15	...	17.01	18.22	...	Bad Liebenstein– Schwarzenberg	44,4	Endschütz	Eisenach – Schwarzenberg	6.18	11.27	2256	15.02	...	...	17.44	...	20.02	0.02
5.07	7.03	Sa	...	14.21	...	17.07	18.29	...		46,6	Wolfersdorf (Kr Greiz)		6.13	11.22	Sa	14.57	...	...	17.39	...	19.56	23.57
5.13	7.09		... Z 2237	14.26	...	17.12	18.34	...		48,5	Gauern		6.09	11.18		14.52	...	...	17.34	...	19.50	23.52
5.27	7.19	14.00	...	14.41	...	17.27	18.46	...		52,2	Seelingstädt (b Werdau)		6.01	11.10	13.20	14.44	...	...	17.26	...	19.32	23.44
5.32	7.24	14.05	...	14.45	...	17.31	18.51	...		53,9	Seelingstädt (b Werdau) Hp		5.56	11.05	13.16	14.34	...	...	17.20	...	19.17	23.30
5.45	7.36	14.24	...	14.56	...	17.42	19.07	...		59,5	Teichwolframsdorf		5.45	10.54	13.05	14.23	...	...	17.09	...	19.06	23.19
5.52	7.43	14.30	...	15.03	...	17.48	19.13	...		62,0	Langenbernsdorf		5.32	10.46	12.57	14.16			17.03	...	18.59	23.12
6.04	7.54	14.42	...	15.14	...	17.59	19.24	...		67,8	Werdau West		5.20	10.34	12.47	14.03	■ ✕ außer Sa		16.51	...	18.47	22.59
6.08	7.58	14.46	...	15.18	...	✕18.04	19.29	...	0.10	69,6	an Werdau 173 ab	4.53	5.15	10.30	12.41	13.58	⊡ tägl auß Sa		16.46	...	18.43	22.54
6.33	⊡9.15	15.13	...	■16.27 16.56	...	18.32	20.09■	...	0.28		an Zwickau (Sachs) 171 a ... ab	4.38	✕4.23	9.52	12.10	13.33	...	...	15.10 16.10■	..	18.16	21.54

172b Zeulenroda unt Bf–Zeulenroda ob Bf

Alle Züge 3. Klasse

	2261		2263		9080			2275		km	Zug Nr RBD Erfurt Zug Nr	2260	2262		2264		2267★	
...	7.02	...	8.03	...	10.55	...	...	20.48	...	0,0	ab Zeulenroda unt Bf 172 b an	5.06	7.48	...	10.12	...	12.37	...
..	7.12		8.13	...	11.12	...	...	20.58	...	3,7	an Zeulenroda ob Bf ... ab	4.57	7.38	...	10.02	...	12.27	...

★ an Sa Z 2268

172c Glauchau (Sachs)–Gößnitz–Gera (–Erfurt)

km		4260	3090	2430	✕ 2428	3092	2300	4252	2426	✕: Dt 96	✕ 3094	✕ 2308	2438	3096	4254	✕ E 266	3098	2442	3088
	Dresden Hbf 168 ... ab	...	:20.57	...	...	...	...	...	:6.45	✕: 8.26	7.16	...	...	11.07	Sa:12.40 ...	✕ 14.36	...	:17.36	:20.57
	Chemnitz Hbf 168 ... ab	...	:23.04	...	...	✕4.25	...	...	:8.45	✕: 10.06	10.13	...	✕13.00	14.35	Sa:14.27 ...	✕ 16.39	17.08	:19.45 ✝19.56	:23.04
	RBD Dresden Klasse	3.	3.	3.	3.	3.	3.	3.	3.	bG 2.3.	3.	3.	3.	3.	3.	3.	3.	3.	3.
0,0	Glauchau (Sachs) 170e GesVerk ab	...	3.13	4.26	...	6.14	...	...	10.07	✕ 10.38	✕12.12	...	14.07	16.22	...	✕ 17.22	18.45	21.00	23.49
3,8	Glauchau-Schönbörnchen 168	...	3.19	4.34	...	6.20	...	...	|	Dresden-N – Erfurt	12.18	...	14.15	16.28	...		18.51	|	|
6,4	Dennheritz	...	3.26	4.40	...	6.27	...	...	10.18		12.24	...	14.21	16.34	...	a	18.57	21.12	23.59
10,5	Meerane	...	3.34	4.50	...	6.35	...	...	10.25		12.31	...	14.30	16.42	...		19.04	21.21	0.06
16,2	Gößnitz 173 an	0.33	3.42	4.59	...	6.43	...	8.55	10.34	10.57	✕12.39	...	14.39	16.50	✝16.51	18.31	19.12	21.29	0.14
	RBD Erfurt ab	0.51	...	5.04	...	...	...	9.15	11.08	10.53	...	...	15.02	...	17.22	18.33	...	21.44	...
23,2	Großstöbnitz	1.01	...	5.15	...	...	...	9.26	11.17	|	...	...	15.13	...	17.33	|		21.55	...
27,0	Schmölln (Thür)	1.10	...	5.23	...	...	...	9.37	11.24		...	...	15.23	...	17.43	18.49	2316	22.04	...
32,9	Nöbdenitz	1.20	...	5.35	...	...	■	9.54	11.33	♀	...	■	15.35	...	17.54	|	3.	22.15	...
40,8	Ronneburg (Thür) 173c an	1.34	...	5.51	...	...	8.48	10.08	11.43		...	15.40	15.51	...	18.09	19.09	...	22.31	...
	ab	1.36	...	5.54	✕7.00	...	8.50	10.10	11.44		...	✕15.42	15.53	...	18.17	19.10	20.51	22.33	...
45,2	Gessental	1.44	...	6.02	7.07	...	8.57	10.17	11.51		...	15.49	16.01	...	18.24	|	20.58	22.41	...
49,5	Gera Süd s auch 172 u 187	1.52	...	6.11	7.16	...	9.06	10.26	12.00		...	15.58	16.10	...	18.33	19.22	21.06	22.49	...
51,2	Gera Hbf an	1.56	...	6.15	✕7.20	...	9.10	10.30	12.03	11.36	...	✕16.02	16.14	...	18.37	19.27	21.10	22.53	...
	Gera Hbf 188f ... ab	4.05	...	6.27	7.55	...	...	...	12.14	11.38	...	...	✕17.01 ✝17.28	..	20.20	✕ 19.35	...	23.35	...
	Weimar 188f ... an	6.26	...	8.15	10.27	...	...	...	14.54	12.48	...	...	19.53	...	22.49	✕ 21.08	...	1.35	...
	Erfurt 180 ... an	7.08	...	8.45	11.04	Sa 11.43	...	...	15.33	✕: 13.08	...	...	20.37	...	23.24	✕ 21.33	...	5.16	...

Route notes (printed vertically): 4260 Leipzig – Gera; 4252 Gaschwitz – Gera; Dt 96 Dresden-N – Erfurt; 4254 ✝ Leipzig Bay Bf u Sa ab Leipzig Hbf – Gera; E 266 Dresden – Zwickau – Werdau – Erfurt.

172c (Erfurt–) Gera–Gößnitz–Glauchau (Sachs)

km		3089	4251	3091	2431	✕2415	2425	✕ E 265	4253	2311	✕ 3095	2437	✕: Dt 95	✕ 2309	3097	2441	3099	4259	2317			
	Erfurt 180 ... ab	...	22.22	...	...	...	...	✕ 7.13	8.00	...	...	...	✕: 14.54	12.45	...	12.45	...	17.25	20.46	...	...	...
	Weimar 188f ... ab	...	23.18	...	...	...	...	✕ 7.38	8.40	...	...	...	✕: 15.14	13.23	...	13.23	..	✝18.00 ✕18.04	21.11	...	...	...
	Gera Hbf 188f ... an	...	1.20	...	...	...	...	✕ 9.10	10.47	...	...	...	✕: 16.15	15.49	...	15.49	..	✝20.11 ✕20.10	22.47	...	...	...
	RBD Erfurt Klasse	3.	3.	3.	3.	3.	3.	3.	3.	3.	3.	3.	bG 2.3.	3.	3.	3.	3.	3.	3.			
0,0	Gera Hbf s auch 172 u 187 ab	...	3.41	...	5.21	✕6.26	8.02	✕ 9.19	11.57	12.17	...	13.23	✕: 16.18	✕16.57	...	17.46	...	20.15	23.45	...	...	...
1,7	Gera Süd	...	3.46	...	5.27	6.32	8.07	9.24	12.03	12.23	...	13.29	|	17.04	...	17.53	...	20.21	23.49	...	...	...
6,0	Gessental	...	3.55	...	5.35	6.41	8.15	|	12.11	12.32	...	13.39	|	17.13	...	18.03	...	20.29	23.57	...	...	...
10,4	Ronneburg (Thür) 173c an	...	4.05	...	5.45	✕6.51	8.22	9.40	12.21	12.42	...	13.51	Erfurt – Dresden-N	✕17.23	...	18.15	...	20.39	0.06	...	...	...
	ab	...	4.07	...	5.53	...	8.24	9.42	12.23	12.44	...	13.53		17.26	...	18.18	...	20.41	...			
18,3	Nöbdenitz	...	4.19	...	6.06		8.35	|	12.35	■	...	14.06	♀	■	...	18.31	...	20.53				
24,2	Schmölln (Thür)	...	4.32	...	6.18	3093	8.45	10.01	12.47	...	...	14.18		...	...	18.50	...	21.06	✕ 3101			
28,0	Großstöbnitz	...	4.39	...	6.26	3.	8.52	|	12.54	...	...	14.25		...	...	18.57	...	21.13	3.			
35,0	Gößnitz 173 an	...	4.49	...	6.36	...	9.01	10.15	13.04	...	...	14.35	16.57	...	...	19.07	...	21.23	...			
	RBD Dresden ab	0.53	5.22	5.13	6.54	8.01	9.11	10.16	13.23	...	✕13.07	14.55	16.58	...	17.30	19.25	20.08	21.39	✕21.55			
40,7	Meerane	1.03	...	5.23	7.08	8.10	9.24		...	...	13.17	15.09		...	17.41	19.40	20.22	...	22.07			
44,8	Dennheritz	1.10	...	5.30	7.17	8.18	9.33	b	...	...	13.24	15.18		...	17.48	19.50	20.29	...	22.14			
47,4	Glauchau-Schönbörnchen GesVerk	1.15	...	5.35	7.23	8.23	|		...	...	13.29	15.23		...	17.53	19.56	|	...	|			
51,2	Glauchau (Sachs) 170e 168 an	1.22	...	5.41	7.30	8.29	9.43	✕ 11.17	...	...	✕13.35	15.30	✕: 17.18	...	18.00	20.03	20.40	...	✕22.25			
	Chemnitz Hbf 168 ... an	:2.18	...	6.59	...	9.51	...	✕ 11.54	..	...	✕14.39	16.48	✕: 17.59	...	:19.43	...	21.55	...	...	...	...	...
	Dresden Hbf 168 ... an	:4.15	...	:9.23	...	13.31	...	✕ 13.39	...	...	...	c 19.59	✕: 19.38	...	:21.43	...	...	...	...	...	...	...

Route notes (printed vertically): 4251 Gera – Gaschwitz; E 265 Erfurt – Werdau – Zwickau – Dresden; 4253 Gera – Leipzig; Dt 95 Erfurt – Dresden-N; 4259 Gera – Leipzig.

a über Zwickau – Werdau
b über Werdau – Zwickau
c Sa: 18.41
■ von und nach Meuselwitz

172f Plauen (Vogtl) unt Bf–Lottengrün–Falkenstein (Vogtl)

Alle Züge 3. Klasse

	✕ 2133	✕ 9879		2141		✕ 2143	✕ 2145		✝ 2147	km	Zug Nr RBD Dresden Zug Nr		✕ 2130		2140		✕ 9878		✕ 2144		✝ 2146
...	...	✕7.40	...	12.54	...	✕17.00	✕18.45	...	✝20.25	0,0	ab Plauen (Vogtl) unt Bf 8a 172 an	...	✕6.30	...	12.22	...	✕15.58	...	✕18.22	...	✝20 06
...	...	7.46	...	12.59	...	17.05	18.50	...	20.30	3,0	an Plauen (Vogtl)-Chrieschwitz ab	...	6.25	...	12.17	...	15.51	...	18.17	...	20.01
...	...	7.47	...	13.01	...	17.11	18.51	...	20.31		ab Plauen (Vogtl)-Chrieschwitz an	...	6.23	...	12.12	...	15.49	...	18.16	...	20.00
...	...	7.56	...	13.09	...	17.19	18.59	...	20.39	6,5	Plauen (Vogtl)-Kleinfriesen	...	6.17	...	12.05	...	15.40	...	18.09	...	19 53
...	...	8.05	...	13.16	...	17.26	19.06	...	20.46	8,9	Neuensalz	...	6.11	...	11.59	...	15.32	...	18.03	...	19 47
...	...	8.11	...	13.22	...	17.32	19.12	...	20.52	10,6	Großfriesen	...	6.07	...	11.55	...	15.26	...	17.59	...	19 43
...	...	8.17	...	13.28	...	17.38	19.18	...	20.58	12,4	Theuma	...	6.03	...	11.50	...	15.19	...	17.55	...	19.38
...	...	8.25	...	13.35	...	17.45	19.25	...	21.05	15,7	an Lottengrün ab	...	5.56	...	11.43	...	15.10	...	17.48	...	19 31
...	✕5.58	8.45	...	13.36	...	17.55	19.27	...	21.08		ab Lottengrün an	...	5.55	...	11.41	...	15.00	...	17.42	...	19 30
...	6.09	9.05	...	13.46	...	18.14	19.37	...	21.18	21,4	Bergen (Vogtl)	...	5.46	...	11.33	...	14.48	...	17.34	...	19.21
..	✕6.19	✕9.16	...	13.56	...	✕18.24	✕19.47	..	✝21.28	27,6	an Falkenstein (Vogtl) 171n, q ab	...	✕5.34	...	11.22	...	✕14.32	...	✕17.23	...	✝19.10

172g Greiz–Neumark (Sachs)

Alle Züge 3. Klasse

3771	3773	✕ 3777		3779	✕ 3785	✕ 3787	3795	✕ 3797	km	Zug Nr RBD Dresden Zug Nr	3770	3772		✕ 3778	3782	✕ 3786	✕ 3788	3796	3798 tägl auß Mo
4.30	6.07	✕11.48	...	13 30	✕16.11	✕18.10	19.50	✕23.15	0,0	ab Greiz 172 ... an	5.53	7.43	...	✕13.04	15.02	✕ 17.28	✕19.22	21.40	0.32
4.38	6.13	11.54	...	13.37	16.18	18.17	19.56	23.21	2,1	Greiz Aubachtal	5.48	7.38	...	12 59	14.57	17.23	19.17	21.35	0.28
4.49	6.23	12.04	...	13 49	16.28	18.28	20.06	23.31	7,1	Mohlsdorf	5.40	7.29	...	12.50	14.49	17.15	19.09	21.26	0.19
4.59	6.33	12.14	..	[illegible]	[illegible]	[illegible]	[illegible]	[illegible]	[illegible]	[illegible]	[illegible]	[illegible]	...	[illegible]	[illegible]	[illegible]	[illegible]	21.18	0.11
5.03	6.37	✕12.19	...	[illegible]	✕16.42	✕18 43	20.20	[illegible]	13,8	an Neumark (Sachs) 168, 171a ab	[illegible]	7.15	...	✕12.37	14.35	✕ 17.01	✕ 18.5[illegible]	21.12	0.05

Approved For Release 2002/01/18 : CIA-RDP83-00415R008700070003-5

173 (Berlin–) Leipzig–Reichenbach–Gutenfürst

Approved For Release 2002/01/18 : CIA-RDP83-00415R008700070003-5

	Magdeburg Hbf 183 184	ab	...	...	*20.30*	**23.30**	...	...	...	...	....	...	...	...	...	**7.12** ...	...	*7.00*	...	*6.32*	...
	Halle (Saale) 184	ab	...	...	*23.18*	▣	...	nS*3.28*	...	*5.50* X**6.28**	....	...	...	X *7.16*	...	**9.01** *9.14*	...	▣	...	*10.31*	...
	Leipzig Hbf 184	an	...	...	*0.21*	**2.22**	...	nS*4.15*	...	*6.56* X**7.06**	....	...	...	X *8.08*	...	**9.36** *10.11*	...	**10.59**	...	*11.33*	...
	Berlin Anh Bf 180	ab	...	Ostbf	*22.26*	...	...	...	...	...	...	...	...	...	...	**7.13**	...	**7.27**	Friedrichstr	...	...
	Leipzig Hbf 180	an	...	...	**1.57**	...	...	...	...	...	...	...	...	...	...	**9.54**	...	**10.59**	...	...	...
km	*RBD Halle* Zug Nr				4216	4202	X 2008	4218	4222	E 276	4252		X E 265	4224	Sa 2018	4228		D 186	4226	Sa 4230	
	Klasse				3.	3.	3.	3.	3.	3.	3.		3.	3.	3.	3.		2. 3.	3.	3.	
0,0	**Leipzig** Hbf	ab	...	...	2.05	3.12	...	4.46	6.00	7.29	...	...	...	■ 8.43	...	10.48	...	**11.11**	11.36	Sa11.50	...
2,1	Leipzig Ost		...	...			...	4.51	Leipz		...	...	...	8.48	...	10.53	...			11.55	...
6,0	Leipzig-Stötteritz		...	...		3.24	...	5.01	BayBf		...	...	...	8.57	...	11.04	...			12.07	...
9,4	Leipzig-Connewitz		...	...		3.31	...		6.07		...	...	...	9.03	...	11.11	...	Berlin—		12.15	...
12,1	Markkleeberg		...	...		3.37	...		6.13		...	...	...	9.07	...	11.16	...			12.20	...
14,0	Markkleeberg-Großstädteln		...	...			...				...	...	...		...	11.21	...			12.25	...
15,3	**Gaschwitz** 176f. 176g. 176h	an	...	...	2.26	3.44	...	5.12	6.18		...	...	...	9.13	...	11.24	...		11.57	12.29	...
		ab	...	...	2.27	3.46	...	5.14	6.20		7.22	...	Erfurt—Gera—Gößnitz—Werdau—Zwickau—Dresden	9.15	...	11.29	...		11.58	12.31	...
17,4	Großdeuben		...	...			...		6.25		7.27	...		9.20	...	11.33	...			12.36	...
20,6	**Böhlen** (b Leipzig) 176f		...	...		3.55	...	5.22	6.32		7.33	...		9.26	...	11.40	...	Dessau—	12.06	12.43	...
22,7	Böhlen-Werke		...	...			...	5.29	6.40			...			...	11.47	...		nS u Dl	12.49	...
27,0	**Neukieritzsch**		...	...		4.05	...	5.37	6.47	8.01	7.43	...		9.36	...	11.55	...		12.14	12.57	...
31,0	Deutzen		...	...			...	5.44	6.54	Leipzig—Aue (Sachs)	7.50	...		9.43	...	12.02	...			13.04	...
34,6	Regis-Breitingen		...	...		4.17	...	5.52	7.01		7.57	...		9.50	...	12.08	...			13.12	...
38,7	Trebanz-Treben		...	...			...	5.59	7.08		8.04	...		9.57	...	12.15	...			13.19	...
44,5	**Altenburg** (Thür) Hbf 173a.	an	...	...	2.56	4.30	...	6.08	7.17	8.19	8.13	...		10.05	...	12.24		11.57	12.34	13.28	...
	RBD Dresden 173b	ab	...	...	2.59	4.37	...	...	⊡ 7.30	8.22	8.30	...		10.09	...	Sa12.27 ←		11.59	12.37	13.38	...
49,7	Paditz		...	...		4.45	...	...	7.40		8.39	...		10.18	...		...			13.47	...
54,0	Lehndorf (Kr Altenburg)		...	...		4.52	...	...	7.48		8.47	...		10.26	...	12.40	...			13.55	...
59,5	**Gößnitz** 172a	an	...	...	3.17	5.00	...	...	7.56	8.41	8.55	...	X 10.15	10.34	...	12.48	...		12.52	14.03	...
		ab	...	...	3.19	5.10	...	...	8.08	8.43	9.15	...	10.16	10.37	...	12.54	...		12.54	14.13	...
63,6	Ponitz		...	...		5.17	...	...	8.16		➋	...		10.45	...	13.02	...		13.02	14.28	...
68,8	Crimmitschau		...	...	3.35	5.30	X6.02	...	8.28	8.58	...	...	10.29	10.56	Sa10.56	13.13	...	Leipzig—	13.13	14.38	...
72,6	Schweinsburg-Culten		...	...	3.42	5.37	6.10	...	8.36		...	...		11.03	11.03	13.20	...		13.20	14.45	...
77,7	Werdau Nord		...	...	3.52	5.46	6.20	...	8.46		...	...		11.13	11.13	13.30	...		13.30	14.55	...
79,7	**Werdau** 172b	an	...	...	3.57	5.51	X6.25	...	8.51	9.13	...	...	10.43	11.19	Sa11.19	13.35	...	**12.48**	13.35	15.00	...
	Zwickau (Sachs) Hbf 171a	an	...	...	4.18	*6.33*	X6.48	...	⊡ 9.15	9.30	...	...	X 10.57	⊡ 11.45	12.11	Sa14.06	...	*14.06*	14.06	Sa15.23	...
	Aue (Sachs) 171	an	...	...	*5.51*	...	*8.15*	...	...	**10.25**	...	...	...	*13.49*	←	...	...	*16.42*	15.04	*16.42*	...
	Schwarzenberg (Erzg) 171	an	...	...	*7.09*	...	X*8.58*	...	...	*11.08*	...	...		*14.35*	...	...	...	*17.46*	15.50	*17.46*	...
	Zug Nr		1002	X 4242	4276		1004	4280	D 122				X 2080			1008					
	Klasse		3.	3.	3.		3.	3.	2. 3.				3.			3.					
79,7	**Werdau** 172b (Ges-V 171a)	ab	1.28	...	...	6.18	...	...	Dresden—Gutenfürst/Radiumb Bramb ...	...	...	...	X 10.56	...	...	...	...	**12.52**	...	...	...
88,1	**Neumark** (Sachs) 172g (171a)	an	1.39	...	...	6.30	...	...		...	...	...	11.08	...	...	...	...		...	...	...
	Dresden Hbf 168	ab	**20.57**	...	...	...	...	...	**6.45**	...	...	...	...	...	...	7.16 X*8.26*	...	...	...	...	...
	Chemnitz Hbf 168	ab	**23.04**	...	...	...	...	...	**8.45**	...	...	...	...	...	...	10.13	...	...	...	...	...
	Zwickau (Sachs) Hbf 168	ab	0.37	...	...	...	6.16	...	**9.41**	...	...	...	...	...	...	Dresden—Plauen (Vogtl) 12.00	...	...	...	...	...
88,1	**Neumark** (Sachs) 172g (Ges-Verk 171a)	ab	1.41	X5.25	...	6.33	6.41	...		...	...	...	Werdau—Radiumbad Brambach 11.09	...	...	12.25	...		...	...	...
96,8	**Reichenbach** (Vogtl) ob Bf 168g	an	1.53	X5.38	...	6.46	6.53	...	**10.11**	...	...	...	11.22	...	...	12.37	...	**13.20**	...	...	...
		ab	2.20	...	5.50	6.58	←	8.18	**10.18**	...	...	...	11.36	...	...	12.44	...	**13.26**	...	...	...
102,1	Netzschkau		2.29	...	5.58	7.06	...	8.30		...	...	...	11.45	...	...	12.52	...	Radiumbad Brambach	...	...	...
105,0	Limbach (Vogtl)		2.36	...	6.05	7.13	...	8.36		...	...	...	11.51	...	...	12.58	...		...	...	...
107,4	**Herlasgrün** 171n	an	2.41	...	6.10	7.19	...	8.41		...	...	...	11.57	...	...	13.03	...		...	...	...
		ab	2.44	...	6.16	7.23	..	8.42		...	...	...	12.00	...	...	13.10	...		...	...	...
111,8	Ruppertsgrün		2.51	...	6.22	7.29	...	8.48		...	...	...	12.06	...	...	13.16	...		...	...	...
114,2	Jocketa		2.55	...	6.27	7.34	...	8.52		...	...	...	12.11	...	...	13.21	...		...	...	...
117,5	Jößnitz		3.02	...	6.33	7.40	...	8.58		...	...	...	12.17	...	...	13.27	...		...	...	...
122,0	**Plauen** (Vogtl) ob Bf	an	3.10	...	6.42	7.49	...	9.06	**10.48**	...	...	...	X 12.26	...	...	13.35	...	**13.58**	...	...	...
	Plauen (Vogtl) ob Bf 172	ab	*5.14*	...	...	*8.07*	...	...	**11.30**	...	...	...	X 12.52	...	...	*16.46*	...	**14.07**	...	...	...
	Bad Elster 172	an	*6.52*	...	...	*9.26*	...	..	**12.39**	...	...	...	X 14.20	...	...	*18.31*	...	**15.05**	...	...	...
	Radiumb Brambach 172	an	*7.26*	...	...	*9.56*	...	...	**13.09**	...	...	...	X 14.53	...	...	*19.03*	...	**15.33**	...	...	...
	Zug Nr								1122							4282		4284			
	Klasse								oG 3.							3.		3.			
122,0	**Plauen** (Vogtl) ob Bf	ab	3.30	...	6.52	...	...	...	10.58	...	...	...	...	...	...	● 13.40	...	■16.40	...	...	...
128,2	Syrau		3.43	...	7.04	...	...	...	11.09	...	...	...	...	...	...	13.53	...	16.55	...	...	...
133,1	**Mehltheuer** 172b		3.56	...	7.15	...	...	...	11.18	...	...	...	...	...	...	14.06	...	17.09	...	...	...
139,3	**Schönberg** (Vogtl) 173e. 173d	an	4.04	...	7.22	...	...	...	11.25	...	...	...	...	...	...	14.14	...	17.16	...	...	...
		ab	4.10	...	7.26	...	...	...	11.26	...	...	...	...	...	...	14.20	...	17.22	...	...	...
147,2	Reuth b Plauen (Vogtl)		4.31	...	7.38	...	...	...		...	...	...	...	...	...	14.33	...	17.35	...	...	...
155,5	**Gutenfürst**	an	4.41	...	7.48	...	...	...	11.45	...	...	...	...	...	...	● 14.43	...	■17.45	...	...	...
	Gutenfürst (ED Regensburg)	ab	...	...	...	...	...	..	Z 8064 *12.24*	...	...	...	...	...	...						
	Feilitzsch (ED Regensburg)		...	...	...	...	...	..	*12.33*	...	...	...	...	...	...						
	Hof Nord (ED Regensburg)		...	...	...	...	...	..	*12.41*	...	...	...	...	...	...						
	Hof Hbf (ED Regensburg)	an	...	...	...	...	...	..	*12.46*	...	...	...	...	...	...						
	Hof Hbf	ab	...	...	...	...	...		***13.15***	◆ ...	...	...	...	...	...						
	Regensburg Hbf	an	...	...	...	...	...		***16.05***	...	...	...	...	...	...						
	München Hbf	an	...	...	...	...	...		***18.25***	...	...	...	...	...	...						
	Hof Hbf	ab	...	...	...	...	...		***15.00***	...	...	...	...	...	...	...	...	...	...	...	...
	Nürnberg Hbf	an	...	...	...	...	...	*16 16*	***17.40***	...	...	...	...	...	...	...	...	...	...	...	...
	Stuttgart Hbf	an	...	...	...	...	...	*19.33*	***21.42***	...	...	...	...	...	...	...	...	...	...	...	...

▣ über Dessau
● † u Sa
■ X außer Sa
⊡ täglich außer Sa
◆ nur für Reisende mit Interzonenpaß
➋ nach Gera

⊡ täglich außer Sa

173a Zeitz–Altenburg (Thür)

Alle Züge 3. Klasse

2317	2319	2337	2321	2323	2327		2329	2331	2333	2335	km		Zug Nr *RBD Halle* Zug Nr		2320	2322	2324	2338	2326	2328	⊡ 2330	Sa 2330	2332	2334	2336
...	4.54	...	6.59	10.21	13.38	...	16.18	18.02	19.35	21.30	0,0	ab	**Zeitz** 187. 187b. 187c	an	5.43	7.50	9.43	...	14.30	16.46	⊡19.09	Sa19.09	20.58	22.25	...
...	5.00	...	7.06	10.27	13.46	...	16.26	18.08	19.42	21.38	3,7		Tröglitz		5.37	7.44	9.37	...	14.24	16.40	19.03	19.03	20.53	22.19	...
† u	5.06	...	7.12	10.33	13.52	...	16.33	18.14	19.48	21.45	6,6		Rehmsdorf		5.30	7.36	9.31	...	14.18	16.34	18.57	18.57	20.48	22.13	...
nS	5.12	...	7.18	10.39	13.59	...	16.39	18.20	19.54	21.52	9,3		Wuitz-Mumsdorf 187f		5.25	7.31	9.26	...	14.13	16.24	18.51	18.51	20.43	22.07	† u vS
—	5.17	...	7.23	10.44	14.05	...	16.44	18.25	19.59	21.58	12,3	an	**Meuselwitz** (Thür) 173c. 176h	ab	5.19	7.21	9.20	...	14.07	16.18	18.44	18.44	20.37	22.00	—
0.20	5.20	6.40	7.25	10.46	14.09	...	16.46	18.43	20.04	22.01		ab		an	5.12	7.12	9.15	10.39	14.01	16.15	18.19	18.41	20.35	21.52	23.38
0.26	5.27	6.47	7.32	10.52	14.15	...	16.52	18.50	20.12	22.08	15,9		Kriebitzsch		5.05	7.05	9.08	10.32	13.54	16.09	18.13	18.34	20.29	21.46	23.32
0.31	5.32	6.56	7.37	10.58	14.22	...	16.59	18.55	20.23	22.13	18,7		Rositz (Thür)		5.00	7.00	9.03	10.27	13.49	16.01	18.07	18.28	20.24	21.40	23.26
0.37	5.40	7.03	7.45	11.05	14.29	...	17.08	19.03	20.30	22.21	21,2		Obermolbitz		4.53	6.48	8.55	10.19	13.42	15.55	17.58	18.21	20.15	21.32	23.20
0.40	5.43	7.07	7.48	11.09	14.33	...	17.11	19.06	20.33	22.24	22,5		Altenburg Nord		4.49	6.44	8.51	10.15	13.38	15.51	17.54	18.17	20.11	21.28	23.16
0.46	5.51	7.13	7.55	11.15	14.39	..	17.18	19.13	20.40	22.31	25,4	an	**Altenburg** (Thür) Hbf 173. 173b	ab	4.42	6.37	8.45	10.10	13.32	15.44	⊡17.47	Sa18.10	20.05	21.21	23.10

Sichern Sie sich einen Platz durch Kauf einer **Platzkarte**

Approved For Release 2002/01/18 : CIA-RDP83-00415R008700070003-5

173. 173b

(Fortsetzung)

Approved For Release 2002/01/18 : CIA-RDP83-00415R008700070003-5

Zug Nr	4232	4210	4238	4254		4234	4240	2554	D 116	4236	4212	4242	D 138	4260	E 274	4260	4244
Klasse	3.	3.	3.	3.		3.	3.	3.	2. 3.	3.	3.	3.	2. 3.	3.	3.	3.	3.
Magdeburg Hbf 183. 184 ab	...	...	...	12.38	10.38	...	14.11	...	13.50	16.15	...	...	...	18.22	16.50	...	...
Halle (Saale) 184 ab	...	...	12.43	14.13	13.14	...	15.54	■16.37	17.19	⊟	...	17.58	...	20.04	20.18	22.09	...
Leipzig Hbf 184 an	...	...	13.28	14.45	14.22	...	16.27	■17.25	18.26	18.32	...	19.01	...	20.36	21.21	22.40	...
Berlin Anh Bf 180 ab	...	7.44	...	...	...	Friedrichstr	11.32	X14.10	15.59	...	...	...	...	18.51	...	19.27 :20.18	...
Leipzig Hbf 180 an	...	12.59	...	...	...		15.51	X16.53	18.39	...	...	...	...	21.31	...	22.49 :22.30	...
RBD Halle																	
Leipzig Hbf ab	⊡12 31	13 06	14.05	■14.58	● 14.55	■ 15.36	■ 17.36	18.06	18.48	...	19.53	...	22.03	22.20	23.04	...	23.32
Leipzig Ost	12.36			Leipz	15.00	15.41	17.41	Leipz		...		...		22.25		...	23.37
Leipzig-Stötteritz	12.46			Bay Bf	15.09	15.53	17.50	Bay Bf		...	20.04	...		22.34		...	23.46
Leipzig-Connewitz	12.52				15 15	16.00	17.56	18.13		...		...		22.40		...	23.52
Markkleeberg	12.58				15.20	16.06	18.01	18.19		...		...		22.46		...	23.58
Markkleeberg-Großstädteln	13 03				15.25			18.24		...		...		22.51		...	0.03
Gaschwitz 176 f. 176 g. an	13 07	13 28	14.27	15 14	15.28	16.11	18.07	18.27		...	20.16	...		22.55	Berlin-Leipzig-Aue 23.23	...	0.06
176 h ab	13.08	13.30	14.28	15.17	15.29	16.13	18.08	18.29		...	20.17	...		22.57	23.24	...	0.07
Großdeuben	13.12			15.22			18.13	18.35		...	20.22	...		23.01		...	0.12
Böhlen (b Leipzig) 176 f	13.20	13.38	14.39	15.30	15.40	16.23	18.19	18.42		...	20.28	22.25		23.07	23.31	...	0.18
Böhlen-Werke	13 27		14 44	15.37	15.45	16.30	18.25	18.47		...		22.31		23.13		...	
Neukieritzsch	13.35	13 48	14.56	15.45	15.52	16.42	18.32	18.54		18.59	20.37	22.38		23.21	23.40	...	0.28
Deutzen	13.43	13.56	15.04	15.54	15.59	16.49	18.39	❶ an		19.06	20.44	22.45		23.29		...	
Regis-Breitingen	13.50	14.04	15.11	16.02	16.06	16.57	18.46			19.12	20.50	22.51		23.36		...	
Trebanz-Treben	13.57		15.19	16.09	16.13	17.04	18.53	2034		19.19	20.57	22.58		23.43		...	
Altenburg (Thür) Hbf 173 a. an	⊡14.06	14.17	15.28	■16.18	● 16.21	■ 17.12	■ 19.02	3.	19.34	19.27	21.05	23.06		23.52	23.58	0.48	
RBD Dresden 173 b ab	...	14.21	...	16 28		⊡ 17.22	...	...	19.36	...	21.10	...		...	(Sachs) 0.01	0.08	0.51
Paditz	...	14 28	...	16.36		17.30	...	...		...	21.17	...		...		0.17	
Lehndorf (Kr Altenburg)	...	14.35	...	16.44		17.37	...	...		...	21.24	...		...		0.25	
Gößnitz 172 a an	...	14 41	...	16.51		17.44	...	...	19.54	...	21.30	...		...	0.20	0.33	1.09
Ponitz ab	...	14 53	...	17.22		17.52	...	■18.34	19.56	...	21.37	...		...	0.22	0.51	1.11
Crimmitschau	...	15.00	...	❷		17.59	...	18.42		...	21.43	...		...		❷	1.18
Schweinsburg-Culten	...	15 12	...	...	...	18.20	...	19.11	20.10	...	21.53	...		...	0.38	...	1.28
Werdau Nord	...	15.19	...	...	...	18.26	...	19.23		...	21.59	...		...		...	1.40
Werdau 172 b an	...	15 28	...	...	...	18.34	...	19.35		...	22.08	...		...		...	
Zwickau (Sachs) Hbf 171 a an	...	15 32	...	...	...	18 38	...	19.42	20.26	...	22.12	...		...	0.53	...	1.52
Aue (Sachs) 171 an	..■16.27	16.56	..	...	...	⊡ 19.09	...	■20.09	20.41		22.44	...		...	1.09	...	2.05
Schwarzenberg (Erzg) 171 an	...	⊡19.10	...	...	...	...	...	23.06	21.40		...	...		...	2.04	...	5.51
	...	⊡20.05	...	...	...	...	...	23.45	23.45		...	...		...	3.15	...	...
Zug Nr	Sa 1012			1014	1016			D 108									
Klasse	3.			3.	3.			2. 3.									
Werdau 172 b Ges-V ab	...	15 46	...	...	...	...	...	...	...		22.19	...		...	...	...	...
Neumark (Sachs) 172 g 171 a an	...	15.59				...	...	⊟	...		22.30	...		...	...	...	...
Dresden Hbf ab	...	...	...	11.07	Sa 12.40	X14.36	...	17.36				...		...	...	...	...
Chemnitz Hbf 168 aa	...	...	...	...	14.35	X 17.08	...	19.45	...		...	...		...	...	...	...
Zwickau (Sachs) Hbf ab	Sa 13.55	...	...	...	16.29	X 19.22	...	20.49									
Neumark (Sachs) 172 g Ges- ab	Sa 14 25	16 03	...	...	16.54	19.48	...	21.09	...	...	22.32	...		...	...	...	...
Reichenbach (Vogtl) Verk an	Sa 14 37	16 18	...	...	17.06	20.00	...	21.23	...	...	22.44	...		...	...	...	...
ob Bf 168 g 171 a ab	...	16 35	...	...	17 12	20.05	...	21.31	...	...	22.50	...		...	...	...	...
Netzschkau	...	16 44	...	...	17.20	20.13	...		...	...	22.58	...		...	...	...	...
Limbach (Vogtl)	...	16 52	...	...	17.26	20.19	...		...	...	23.04	...		...	...	...	...
Herlasgrün 171 n an	...	16.59	...	...	17.31	20.24	...		...	...	23.09	...		...	...	...	...
ab	...	17 05	...	...	17.36	20.26	...		...	...	23.11	...		...	...	...	...
Ruppertsgrün	...	17 11	...	...	17.42	20.32	...		...	...	23.17	...		...	...	...	...
Jocketa	...	17.17	...	...	18.01	20.37	...		...	...	23.21	...		...	...	...	...
Jößnitz	...	17 23	...	...	18.07	20.43	...		...	...	23.28	...		...	...	...	...
Plauen (Vogtl) ob Bf an	...	17 32	...	...	18.16	X 20.52	...	22.01	...	...	23.36	...	0.55 unt Bf	...	...	...	...
Plauen (Vogtl) ob Bf ab	...	...	...	...	X 20.30	...	...	Görlitz/Zittau-Plauen (Vogtl)	...	...	23.43	...		...	...	...	...
Bad Elster 172 an	...	...	...	...	X 22.18	...	...		...	...	1.03	...		...	...	...	...
Radiumbad Brambach an	...	...	...	...	X 22.50	...	...		...	...	5.05	...		...	...	...	...
Zug Nr		4288		4290													
Klasse		3.		3.													
Plauen (Vogtl) ob Bf ab	...	17 43	...	...	19 25	...	...		...	...	...	...		...	...	...	...
Syrau	...	17 56	...	...	19 38	...	...		...	...	...	...		...	...	...	...
Mehltheuer 172 b	...	18 04	...	...	19 51	...	...		...	...	...	...		...	...	...	...
Schönberg (Vogtl) 173 d. 173 e an	...	an	...	...	19 58	...	...		...	...	...	...		...	...	...	...
ab	...	...	...	...	20 02	...	...		...	...	...	...		...	...	...	...
Reuth b Plauen (Vogtl)	...	...	...	...	20 15	...	...		...	...	...	...		...	...	...	...
Gutenfürst an	...	...	...	...	20 25	...	...		...	...	...	...		...	...	...	...
Gutenfürst ED ab	...	...	...	...	...	...	...		...	...	...	...		...	...	...	...
Feilitzsch Regens-	...	...	...	...	...	...	...		...	...	...	...		...	...	...	...
Hof Nord burg	...	...	...	...	...	...	...		...	...	...	...		...	...	...	...
Hof Hbf an	...	...	...	...	...	...	...		...	...	...	...		...	...	...	...
Hof Hbf ab	...	...	...	...	...	...	...		...	...	...	...		...	...	...	...
Regensburg Hbf an	...	...	...	...	...	...	...		...	...	...	...		...	...	...	...
München Hbf an	...	...	...	...	...	...	...		...	...	...	...		...	...	...	...
Hof Hbf ab	...	...	...	...	...	...	...		...	...	...	...		...	...	...	...
Nürnberg Hbf an	...	...	...	...	...	...	...		...	...	...	...		...	...	...	...
Stuttgart Hbf an	...	...	...	...	...	...	...		...	...	...	...		...	...	...	...

⊡ täglich außer Sa ■ X außer Sa
● † u Sa ⊟ über Dessau
❶ nach Geithain ❷ nach Gera

173b

Altenburg (Thür) — Langenleuba-Oberhain

Alte Züge 3. Klasse

3253	Sa 3257	Sa 3261	3263	Sa 3265	km	Zug Nr	RBD Dresden	Zug Nr	3252	Sa 3258	3260	Sa 3262
⊡6.55	Sa 13 03	Sa 16.44	⊡17 31	Sa 23 11	0,0	ab	Altenburg (Thür) Hbf	173.173 a an	6.33	Sa 16.14	⊡17.03	Sa 19 00
7 02	13 10	16 51	17 38	23.18	3,9		Kotteritz		6.27	16.07	16.57	18.53
7 10	13 18	16.59	17.47	23.26	7,5		Klausa		6.17	15.59	16.48	18.45
7 15	13 24	17.05	17.54	23 31	9,5		Ehrenhain		6.10	15.53	16.43	18.39
7 22	13.31	17.12	18.02	23 38	12,0		Boderitz (Kr Altenburg)		6.01	15.47	16.36	18 33
7 27	13 36	17 17	18 08	23 43	13,5		Wiesebach		5.56	15.42	16.32	18 28
7 34	13 43	17.23	18 15	23 49	16,3		Beiern-Langenleuba		5.48	15.36	16.26	18.22
7 40	13 49	17.30	18 23	Sa 23 56	19,4		Steinbach (Kr Altenburg)		5.38	15.29	16.18	18.15
7 46	13.55	17.36	18 30	† 0 02	21,8		Wernsdorf (b Penig)		5.31	15.23	16.12	18.09
⊡7 52	Sa 14.01	Sa 17 42	⊡18.36	† 0 08	24,9	an	Langenleuba-Oberhain 170 c	ab	5.23	Sa 15.16	⊡16.05	Sa 18.02
❶	❶		❷	❶					❶	❶	❶	

⊡ tägl außer Sa
❶ nach u von Narsdorf
❷ nach Bad Lausick

Wegweiser

durch Hotels und Gaststätten siehe am Schluß des Buches

Approved For Release 2002/01/18 : CIA-RDP83-00415R008700070003-5

Approved For Release 2002/01/18 : CIA-RDP83-00415R008700070003-5

173 Gutenfürst—Reichenbach (Vogtl)—Leipzig

km	Station																					
	Stuttgart Hbf ab	...	...	...	...	...	...	...	...	...	...	...	...	...	...	...	...	...	...	...	...	...
	Nürnberg Hbf ab	...	...	...	...	...	...	...	...	...	...	...	...	...	...	...	...	...	...	...	...	...
	Hof Hbf an	...	...	...	...	...	...	...	...	...	...	...	...	...	...	...	...	...	...	...	...	...
	München Hbf ab	...	...	...	...	...	...	...	...	...	...	...	...	...	...	...	...					...
	Regensburg Hbf ab	...	...	...	...	...	...	...	...	...	...	...	...	...	...	...	...					...
	Hof Hbf an	...	...	...	...	...	...	...	...	...	...	...	...	...	...	...	...					...
	Hof Hbf ED Regensburg ab	...	...	...	...	...	...	...	...	...	...	...	...	...	...	...	...					...
	Hof Nord	...	...	...	...	...	...	...	...	...	...	...	...	...	...	...	...					...
	Feilitzsch	...	...	...	...	...	...	...	...	...	...	...	...	...	...	...	...					...
	Gutenfürst ⊞ an	...	...	...	...	...	...	...	...	...	...	...	...	...	...	...	...					...
	RBD Dresden Zug Nr		8001			D 137						D105		4273		4277						
km	Klasse		3.			2. 3.						2. 3.		3.		3.						
15,1	**Gutenfürst** ⊞ ab	...	0 00	...	...	...	...	...	...	...	...	...	...	5 33	...	8 55	...	...	...	...	...	...
23,4	Reuth b Plauen (Vogtl)	...	0 16	...	...	...	...	...	...	...	...	...	...	5.47	...	9 08	...	...	...	...	...	...
31,3	**Schönberg** (Vogtl) 173d. 173e an	...	0 28	...	...	...	...	...	...	...	...	...	...	5.59	...	9.20	...	...	...	...	...	...
	ab	...	1 00	...	...	...	...	...	...	...	...	...	...	6.04	...	9 24	...	...	...	...	...	...
37,5	**Mehltheuer** 172b	...	a1 53	...	...	...	...	...	...	...	...	...	...	6.18	...	9 37	...	...	...	...	...	...
42,4	Syrau	...	2 04	...	...	...	...	...	...	...	...	...	...	6.28	...	9 46	...	...	...	...	...	...
48,6	**Plauen** (Vogtl) ob Bf an	...	2 15	...	...	...	...	...	...	...	...	...	...	6.38	...	9.56	...	...	...	...	...	...
	Radiumbad Brambach 172 ab	...	...	...	...	23 35	...	...	23 35	...	...	...	...	5.44	...	...	...	...	...	10.59	...	...
	Bad Elster 172 ab	...	...	...	...	2 42	...	...	2 42	...	...	...	...	6 13	...	...	...	...	...	11.24	...	...
	Plauen (Vogtl) ob Bf an	...	...	...	...	3.57	...	...	3 57	...	...	...	...	7.42	...	...	...	...	...	12.23	...	...
	Zug Nr			X 4241					4201				1007	X 2075		4207				D 185		
	Klasse			3					3				3.	3.		3.				2. 3.		
48,6	**Plauen** (Vogtl) ob Bf ab	...	...	...	...	4.37 unt Bf		...	4 06	...	...	5.16 Plauen (V)—Görlitz/Zittau	5.47 Plauen (Vogtl)—Dresden	X 7.52 Radiumbad Brambach—Werdau	...	10.03	...	...	...	12.46 Radiumbad Brambach—Leipzig—Dessau—Berlin	...	...
53,1	Jößnitz	...	...	...	...	...		...	4 14	...	...	|	5.55	8.00	...	10.11	...	...	...	...	...	...
56,4	Jocketa	...	...	...	...	...		...	4 20	...	...	|	6.01	8.06	...	10.17	...	...	...	...	...	...
58,8	Ruppertsgrün	...	...	...	...	...		...	4 26	...	...	|	6.07	8.11	...	10.21	...	...	...	...	...	...
63,2	**Herlasgrün** 171n an	...	...	...	...	Y		...	4 34	...	...	Y	6.14	8.18	...	10 27	...	...	...	Y	...	...
	ab	...	Aue (Sachs)—Bitterfeld	...	...	|		...	4 39	...	...	|	6.20	8.20	...	10.34	...	...	...	...	...	...
65,6	Limbach (Vogtl)	...		...	...	|		...	4 43	...	...	|	6.27	8.24	...	10.38	...	...	...	...	...	...
68,5	Netzschkau	...		...	...	|		...	4 49	...	...	|	6.34	8.28	...	10 43	...	...	...	...	...	...
73,8	**Reichenbach** (Vogtl) ob Bf 168g Ges-V 171a an	...		...	...	|		...	4 56	...	...	5.47	6.41	8.35	...	10.49	...	...	...	13.18	...	...
	ab	...		X4 45	...	|		...	5 10	...	...	5.51	6 59	8.37	...	10.54	...	...	...	13.22	...	...
82,5	**Neumark** (Sachs) 172g an	...		X4 57	...	|		...	5.22	...	...	6.03	7 10	8.48	...	11.05	...	...	...	|	...	...
	Zwickau (Sachs) Hbf 168 an	...	—Leipzig—Berlin	...	...	...	...	...	...	...		6.19	7.32	...	...	...	...	...	...		...	...
	Chemnitz Hbf 168 an	...		...	...	...	...	...	...	...		7.20	9.51	...	...	...	...	...	...		...	...
	Dresden Hbf 168 an	...		...	...	...	...	...	...	...		9.23	13.31	...	...	...	...	...	...		...	...
82,5	**Neumark** (Sachs) 172g Ges V ab	...		...	...	|		...	5 26	...		...	...	8.50	...	11.06	...	...	...	|	...	...
90,9	**Werdau** 172b 171a an	...		...	...	|		...	5 37	...		...	...	X 8 59	...	11.16	...	...	...	13.42	...	...
	Zug Nr	4221	E 273	4251			X 2001			D 115			...	Sa 2011	4223		4227		4253			4239
	Klasse	3.	3	3			3.			2 3.			...	3	3.		3.		3.			3.
	Schwarzenberg (Erzg) 171 ab	...	...	...	...	...	...	...	3.05	3 44		...	...	7.25	...	7.25	...	...	...	11.16	...	...
	Aue (Sachs) 171 ab	...	2 51	...	...	...	...	...	3.42	5.35		...	...	8 05	...	8.05	...	...	...	11.52	...	...
	Zwickau (Sachs) Hbf 171a ab	2.42	3 44	...	...	...	X4.23	...	4.38	6.37		...	...	9.52	...	9.52	...	...	...	13.11	...	...
90,9	**Werdau** 172b ab	3 12	4 00	von Gera	...	Plauen (Vogtl) unt Bf über Greiz — Gera (s 172a/181)—Leipzig—Berlin	X4 48	...	5.54	6.53	...	...	...	Sa 10 18	...	11 22	...	...	von Gera	13.47 Leipzig—	...	...
92,9	Werdau Nord	3 17	|		...		4 53	...	5.59	|	...	...	...	10 23	...	11 26	...	...		|	...	...
98,0	Schweinsburg-Culten	3.25	|		...		5 01	...	6.11	Y	...	...	...	10 39	...	11.33	...	...		|	...	...
101,8	Crimmitschau	3 36	4 14		...		X5.08	...	6.20	7.06	...	...	...	Sa 10 44	...	11.41	...	...		|	...	...
107,0	Ponitz	3 45	|		...		an	...	6 29	|	...	...	...	an	...	11.49	...	...		|	...	...
111,1	**Gößnitz** 172a an	3 51	4 25	4 49	...		...	...	6 35	7 18	...	...	...	...	...	11.55	...	...	13.04	|	...	...
	ab	3 57	4.28	5 22	...		...	...	6 50	7.20	...		...	...	...	11.58	...	...	13.23	|	...	...
116,6	Lehndorf (Kr Altenburg)	4 06	|	5 30	...		...	...	6 58	|	...	4233	...	...	...	12.17	...	...	13.31	|	...	...
120,9	Paditz	4 12	|	5 37	...		...	...	7 05	|	...	3.	...	...	...	12.23	...	...	13.37	|	...	...
126,1	**Altenburg** (Thür) Hbf 173a. an	4 20	4.45	5 44	...		...	...	7 12	7.35	...	...	...	...	...	12.30	...	...	13.45	14.22	...	...
	RBD Halle 173b ab	4 33	4 53	5 56	...		...	...	7 17	7.37 Leipzig—Dessau—Schwerin	Aue (Sachs)—Werdau—	⊙ 8 00	...	...	11.22	12.33	12 43	...	13.58	14.27 Dessau—Berlin	...	■14.53
131,9	Trebanz-Treben	4 41	|	6 04	...		...	...	|		...	8 08	...	...	11 31	|	12.51	...	14.08		...	15.01
136,0	Regis-Breitingen	4 48	|	6 11	...		...	...	7 29		...	8 14	...	...	11 38	12 45	12.57	...	14.15		...	15.07
139,6	Deutzen	4 54	|	6 18	...		...	...	|		...	8 20	...	...	11 45	|	13.03	...	14.22		...	15.13
143,6	**Neukieritzsch**	5 02	5 12	6 26	...		...	...	7 38		...	8.27	...	...	11.53	12.54	13.10	...	14.30		...	15 21
147,8	Bohlen-Werke	5 10	|	6 35	...		...	...	|		...	|	...	...	12.02	|	13.18	...	14.41		...	15.30
150,0	**Böhlen** (b Leipzig) 176f	5 21	5.21	6 40	...		...	...	7 47		...	8.36	...	...	12 09	13 02	13.23	...	14.47		...	15.35
153,2	Großdeuben	5 27	|	|	...		...	...	|		...	|	...	...	|	|	13.29	...	14.52		...	|
155,3	**Gaschwitz** 176f 176g 176h an	5 30	|	6 48	...		...	...	7 53		...	8.42	...	...	|	13 08	13.32	...	14.57		...	15.41
	ab	5 32	|	...	...		...	...	7.54		...	8 45	...	...	|	13.09	13.34	...	14.59		...	15.43
156,6	Markkleeberg-Großstädteln	5 37	|	...	...		...	...	|		...	8 50	...	...	|	|	13.39	...	15.04		...	|
158,5	Markkleeberg	5 42	|	...	...		...	...	|		...	8 54	...	...	|	|	13.44	...	15.09		...	|
161,2	Leipzig-Connewitz	5 47	|	...	...		...	...	|		...	9 00	...	...	|	13.18	13.51	...	15 15		...	|
164,6	Leipzig-Stötteritz	5 55	|	...	...		...	...	|		...	9 07	...	...	12 29	13.25	Leipzig	...	15.23		...	15.57
168,5	Leipzig Ost	6 03	|	...	...		...	...	|		...	9 15	...	...	12 37	|	Bay Bf	...	15 31		...	16.05
170,6	**Leipzig** Hbf an	6 08	5 45	...	...	7.28	...	...	8 15	8 30	...	⊙9 20	...	...	12 42	13.36	an 13.58	...	15.36	15.20	...	■16 10
	Leipzig Hbf 180 ab	7 23	6 08	...	...	7 40	...	...	8 25	8 50	...	9 58		...	X 13 34	...	...	...	...	15.33		X16.44
	Berlin Anh Bf 180 an	9 46	9.10	...	...	10 29	...	...	13 31	13.31	...	13.25 Ostbf.		...	17.54 Friedr		...	...	...	19.24 Friedr		23.11
	Leipzig Hbf 184 ab	6 18 :6 56	←	...	...	7 55	...	...	8 53	8.50	...	X 9 42	...	...	13.03	13.55	...	...	16.12	X16.44 So 16.00		16.48
	Halle (Saale) 184 an	7 20 :7 31	...	...	...	8.53	...	...	9 35	⊟	...	X 10 38	...	...	13.44	14.30	...	...	17.17	⊟	...	17.23
	Magdeburg Hbf 183. 184 an	10 33 :9 10	...	...	...	...	...	...	12 36	11 03	...	...	...	...	16.48	16.00	...	...	20.28	21.04	...	19.01

◆ nur für Reisende mit Interzonenpaß
⊟ über Dessau
⊙ täglich außer Sa
■ X außer Sa
a Ankunft 1.13

⊟ X nach und von Gera
✱ nach und von Gera

173c Meuselwitz (Thür)—Ronneburg (Thür)

Alle Züge 3. Klasse

X2304	X2302	2300✱	X 2306	2308⊟	2310	2312		2314	km	Zug Nr *RBD Halle* Zug Nr	X 2301	X 2303	2305	2311✱	X 2307	2309⊟	2313	2315
X4.11	X5 35	7.33	X14 13	14 26	16 50	19 08	...	22 49	0,0	ab **Meuselwitz** (Thür) 173a, 176h an	X5 12	X 6.05	7.06	13.49	X 14.51	18.34	21.55	0.15
4.23	X5.46	7 45	X14 24	14 39	17 02	19 21	...	23 02	4,7	Großröda	5.02	X 5.54	6.55	13.38	X 14.40	18.23	21.44	0.03
4.31	an	7 53	an	14 48	17 10	19 30	...	23 10	7,7	Kostitz	4.55	...	6.47	13.30	...	18.15	21.36	23.55
4.48	...	8.05	...	15 00	17 21	19 42	...	23 20	11,8	Dobitschen	4 46	...	6.36	13.20	...	18 05	21.25	23.45
4.55	...	8.14	...	15 08	17 30	19 49	...	an	14,6	Großbraunshain | *RBD Erfurt*	4 40	...	6.30	13 13	...	17.59	21.19	...
5.02	...	8.22	...	15 15	17 37	19 56	...	...	17,1	Frankenau (Thür)	4.35	...	6.24	13.07	...	17.53	21.13	...
5.10	...	8.31	...	15 24	17 45	20 04	...	...	20,2	Großenstein (Kr Gera)	4.29	...	6.17	13.00	...	17.46	21.06	...
5.18	...	8.40	...	15 32	17 53	20 12	...	...	23,6	Beerwalde (Kr Gera)	4,22	...	6.09	12.52	...	17.34	20.58	...
X5.26	...	8.48	...	15 40	18.01	20 20	...	...	27,2	an **Ronneburg** (Thür) 172a ab	X4.15	...	6.01	12.44	...	17.26	20.50	...

173d Schönberg (Vogtl)—Hirschberg (Saale)

Alle Züge 3. Klasse

										km	Zug Nr *RBD Dresden* Zug Nr									
...	6 52	...	...	10.58	13.40	...	16.40		19 25		ab *Plauen (Vogtl) ob Bf* 173 an	6.38	...	9.56	...	16.18	17.24	21.59		...
	3944		9414	9416	3950		3954		9428	km	Zug Nr *RBD Dresden* Zug Nr	3943		3945		9421	9423	9427		
...	7.30	...	●10 20	■11.40	●14.30	...	■17.30	...	22.00	0,0	ab **Schönberg** (Vogtl) 173e an	5.55	...	9.18	...	●13.49	■15.55	20.40	...	...
...	7.42	...	10 36	11.56	14.42	...	17.42	...	22.17	5,7	Unterkoskau	5.43	...	9.06	...	13.35	15.41	20.26	...	...
...	7.48	...	10 56	12.16	[illegible]	...	17.48	...	[illegible]	[illegible]	[illegible]	5.35	...	8.59	...	13.24	15.29	20.16		...
...	8 00	...	[illegible]	[illegible]	15 00	...	18.00	...	[illegible]	[illegible]	[illegible]	[illegible]	...	[illegible]	...	[illegible]	[illegible]	19.56		...
...	8 11	...	●11.35	■12.55	●15.11	...	■ 18.11	...	23.10	19,9	an **Hirschberg** (Saale) ab	5.10	...	8.34	...	●12.40	■14.35	19.30		...

■ X auß Sa
● † u Sa

Approved For Release 2002/01/18 : CIA-RDP83-00415R008700070003-5

173 Gutenfürst—Reichenbach (Vogtl)—Leipzig (—Berlin)

Approved For Release 2002/01/18 : CIA-RDP83-00415R008700070003-5

Station																				
Stuttgart Hbf ab											7.27									
Nürnberg Hbf ab											11.21									
Hof Hbf an											13.49									
München Hbf ab											9.00									
Regensburg Hbf ab										◆	11.07									
Hof Hbf an											13.59									
Hof Hbf (ED Regensburg) ab											14.28	8063								
Hof Nord											|									
Feilitzsch											|									
Gutenfürst an											14.53									
RBD Dresden — Zug Nr / Klasse									4283 3.		1121 oG 3.		4289 3.			4287 3.		4295 3.		
Gutenfürst ab									●15.16		16.35					■19.03		20.50		
Reuth b Plauen (Vogtl)									15.33		|					19.17		21.04		
Schönberg (Vogtl) 173e. 173d an									15.44		16.57					19.29		21.15		
Schönberg ab									15.47		16.58					19.33		21.27		
Mehltheuer 172b									15.59		17.07		18.20			19.53		21.40		
Syrau									16.07		|		18.29			20.02		21.49		
Plauen (Vogtl) ob Bf an									●16.18		17.24		18.39			■20.12		21.59		
Radiumbad Brambach 172 ab	9.59									X13.22	16.07		16.25					19.26		
Bad Elster 172 ab	10 41									X13.55	16.31		16.54					19.59		
Plauen (Vogtl) ob Bf an	12.11									X15.13	17.25		18.24					21.15		
Zug Nr / Klasse	1013 3.				Sa 1017 3.	1019 3.				4285 3.	D 121 2. 3.	4215 3.	X4291 3.	1025 3.		4293 3.		1029 3.		
Plauen (Vogtl) ob Bf ab	13 03									16.57	17.39	17.48	X19 07			■20.55		22.33		
Jößnitz	13 11									17.06	|	|	19 15			21.03		22.41		
Jocketa	13 24									17 21	|	|	19 21			21.09		22.47		
Ruppertsgrün	13 29									17 27	|	|	19 27			21.14		22.53		
Herlasgrün 171n an	13 36									17.34		18 09	19.35			21.21		23.00		
Herlasgrün ab	13 43									17.38	|	18 13	19.39			21 24		23.12		
Limbach (Vogtl)	13 47									17 42	|	18.16	19 43			21 28		23.16		
Netzschkau	13 53									17.47	|	18.20	19 48			21.40		23.21		
Reichenbach (Vogtl) ob Bf 168g Ges-V 171a an	13.59									17.54	18.10	18 27	X19.55			■21.47		23.28		
Reichenbach ab	14 08				Sa 15 15	■16 32					18.14	18 37		20 17				0.13		
Neumark (Sachs) 172g an	14.19				Sa 15.26	16 43					|	18.50		20.28				0.25		
Zwickau (Sachs) Hbf 168 an	14.42				Sa 15 47	■17.04					18.39			20 51				0.53		
Chemnitz Hbf 168 an	16 48				Sa 17 02						19.43							2.18		
Dresden Hbf 168 an	Sa 18 41 / 19 59				Sa 18 41						21 43							4.15		
Neumark (Sachs) 172g Ges-V ab												18 53								
Werdau 172b 171a an												19 02								
Zug Nr / Klasse	4229 3.	X 4231 3.	4237 3		2029 3.	E 277 3.		2031 3.	XE 266 3.	4213 3	Radiumbad Brambach/Gutenfürst—Dresden			4243 3		4259 3.			4219 3.	
Schwarzenberg (Erzg) 171 ab	11 16		X13 00			15.35				16 56a		16 20							19.56	
Aue (Sachs) 171 ab	11 52		X13 42			16 16				17.29a		17 02							21 46	
Zwickau (Sachs) Hbf 171a ab	13 33		15 10		■16.10	17.09		■17.17	X17 51	18 30		18 16							22.57	
Werdau 172b ab	13.57		15.35		16 37	17.23		17 40	X18.06	18.48		19.10							23 11	
Werdau Nord	14.02		15 40		16.42	|		17.45	|	|		19 15							23 15	
Schweinsburg-Culten	14 10		15 48		16.50	⚲		17.54	|	|		19 22				von Gera			23.22	
Crimmitschau	⊡14 17		15.55		16 58	17.36		■18 00	18 19	19 01		19 32							23 30	
Ponitz	14.26		16.04		17 07	|		an	|	19.11		19 41							23 38	
Gößnitz 172a an	14 32		16 10		■17.14	17.47			18.31	19.17		19 47				21 23			23 44	
Gößnitz ab	14.44		16 13			17.49			X18.33	19 20		19 57				21 39			23.47	
Lehndorf (Kr Altenburg)	14.52		16 21		4235 3.	|				19 27	4241 3.	20.05				21 47			|	
Paditz	|		16 28			|				|		20 11				21.53			|	
Altenburg (Thür) Hbf 173a. RBD Halle 173b an	15.04		16 36			18.04				19.38		20 18				22.01			0.02	
Altenburg ab	15.08	X 15.45	16.41		17.22	18.07				19 41	■19 47	20 21		20.45		22.11			0.05	
Trebanz-Treben	|	15.54	16 49		17 30	|				nS, Di	19 55	|		20.51		22 19			b0.13	
Regis-Breitingen	|	16.02	16.55		17 36	|				|	20.01	|		20 58		22 25			b0.19	
Deutzen	15.22	16.08	17.01		17 42	|				|	20 07	|		21 04		22 31			b0.25	
Neukieritzsch	15.32	16.15	17.08		17 47	|				19.59	20 14	|		21 25		22 39			|	
Böhlen Werke	15.40	16.24	17.15		an	|				|	|	|		21 32		22 46			|	
Böhlen (b Leipzig) 176f	15.45	16.29	17.21			18.34				|	|	|		21 37		22 51			|	
Großdeuben	15.50		|			|				20.08	20.23	|		an		22 56			|	
Gaschwitz 176f. 176g. 176h an	15.54		17 29			|				20.14	20.29	20 49				22 59			0.40	
Gaschwitz ab	15.56		17.31			|				20.15	20 31	20 51				23 00			0.41	
Markkleeberg-Großstädteln	16.01		|			|				Fr u Sa	|	|				23 05			|	
Markkleeberg	16.05		17.38			|				|	|	|				23 09			|	
Leipzig-Connewitz	16.12	16 42	17.43			|				|	|	|				23 14			|	
Leipzig-Stötteritz	Leipzig	16.48	17.50			|				|	|	|				23 24			|	
Leipzig Ost	Bay Bf	16 56	17.58			|				|	|	|				23 32			|	
Leipzig Hbf an	⊡an 16.18	X 17 01	18 03			19.03				20 36	■20 51	21 11				23 37			1 07	
Leipzig Hbf 180 ab			19 09			19 09													4 07	
Berlin Anh Bf 180 an			23.06			23 06													8.37	
Leipzig Hbf 184 ab		■17 14	X18 14			19 20				X 20 56		22 06 / 23 41							4 20 / 4.32	
Halle (Saale) 184 an		■17.44	⊟			20 04				X21 35		23 05 / ⊟							4.54 / 5.30	
Magdeburg Hbf 183. 184 an			X22.18			22 33						2 32							9.21	

Vertical notes in columns: 1013: Plauen (Vogtl)—Dresden; E 277: Johanngeorgenstadt—Aue (Sachs)—Leipzig; XE 266: Dresden—Zwickau—Werdau—Gößnitz—Gera—Erfurt; 4229 (Gößnitz—Leipzig): Gesamtverkehr 176c.

◆ nur für Reisende mit Interzonenpaß
⊡ täglich außer Sa
■ X außer Sa
● † u Sa
a nS u Di
⊟ über Dessau
b hält nur † u nS

173e Schönberg (Vogtl)—Schleiz

Alle Züge 3. Klasse

		3926	9402	9404	3928	3930		9410	km	Zug Nr — RBD Dresden — Zug Nr	3925	3927		9403	9405	3931	9409		
		6.52		10.58	13.40	16.40		19 25		ab *Plauen (Vogtl) ob Bf* 173 an	6 38	9.56		16.18	17.24		21 59		
		7.34	●10.20	■11.40	●14 30	■17.30		22 00	0,0 ab	**Schönberg** (Vogtl) 173d an	5 49	9.15		●13 20	■15 26		20 31		
		7.40	10.32	11.52	14.37	17 37		22 09	3,0	Mühltroff	5.43	9.09		13 13	15.19	an	20.24		
		7.47	10.46	12.06	14.44	17.44		22.21	7,0	Langenbuch	5 35	9.02		13 00	15.06	■18 29	20 11		
		7.54	10.55	12.15	14.53	17 53		22 30	10,0	Lössau	5 29	8.56		12 49	14.55	18 23	20 00		
		7.58	11.01	12.21	14 58	17.57		22 36	11,7	Wüstendittersdorf	5 23	8.52		12 42	14 48	18 19	19 53		
		8.04	●11.10	●12 30	●15 04	■18 03		22 45	14,9 an	**Schleiz** 173f ab	5.15	8.46		●12.34	■14.40	■18 13	19 45		

■ X auß Sa
● † u Sa

173f Schleiz—Saalburg (Saale) *(Elektrischer Betrieb)*

■ X außer Sa

Alle Züge 3. Klasse

	X 3964	†3972	X 9482	X 3976		6986	Sa 3992	3994	3998	km	Zug Nr — RBD Dresden — Zug Nr	X 3961	†3965	X3967	† 3977	X 3979	X 3989	9489	3995
	X6.53	†8.40	X 8.42	X11.23		13.13	Sa15.40	■17.20	20.38	0,0 ab	**Schleiz** 173e an	X6.35	†8.25	X8.35	†12.31	X12.55	X15.21	■17.29	19 40
	6.58	8.45	8.52	11.28		13.18	15.45	17.25	20.43	1,0	Schleiz West	6.32	8.22	8.32	12.29	12.52	15.18	17.27	19.38
	7.02	8.49	8.57	11.32		13.22	15.49	17.29	20.47	3,0	Glücksmühle-Mönchsgrün	6.28	8.18	8.28	12.24	12.48	15.14	17.09	19 34
	7.07	8.54	9.04	11.37		13.27	15.54	17.34	20.52	5,0	Oschitz	6.23	8.13	8.23	12.19	12.43	15.09	17.03	19.29
	7.14	9.01	9.12	11.44		13.34	16.01	17.41	20.59	7,0	Möschlitz	6.18	8.08	8.18	12.14	12.38	15.04	16.57	19.24
	7.18	9.05	9.16	11.48		13.38	16.05	17.45	21.03	8,0	Burgk	6.15	8.05	8.15	12.11	12.35	15.01	16.52	19.21
	7.28	9.15	9.27	11.58		13.48	16.15	17.55	21.13	[illegible]	Gräfenwarth	[illegible]	[illegible]	[illegible]	[illegible]	[illegible]	[illegible]	16.42	19.12
	7.34	9.21	9.33	[illegible]		[illegible]	[illegible]	[illegible]	[illegible]	[illegible]	Kloster	[illegible]	7.48	7.58	11.54	12.18	14.44	16.33	19.04
	X7 38	†9.25	X 9.37	X12.08		13.58	Sa16 25	■18.05	21 23	15,0 an	**Saalburg** (Saale) ab	X5.54	†7.44	X7.54	†11.50	X12.14	X14.40	●16.29	19 00

Approved For Release 2002/01/18 : CIA-RDP83-00415R008700070003-5

Approved For Release 2002/01/18 : CIA-RDP83-00415R008700070003-5

176 Leipzig—Borsdorf (Sachs)—Wurzen/Großbothen

km	km	RBD Halle — Zug Nr / Klasse	Dt101 bG2.3.	3501 3.	Dt179 2.3.	3503 3.	1503 2.3.	3401 2.3.	1581 3.	D103 2.3.	†431 3.	465 2.3.	1505 3.	†3507 2.3.	3403 2.3.	3604 3.	3505 3.	D83 2.3.	1507 3.	3511 3.	1583 2.3.	3413 2.3.	
0,0		**Leipzig** Hbf ab	‡1.09	2.40	4.41	4.52	5.01	5.28	6.00	6.14	†6.22	6.30	7.17	† 8.09	8.17	...	8.39	10.02	10.21	11.07	13.10	13.22	...
4,8		Leipzig-Paunsdorf 170	Leipzig-Dresden	2.51		5.00	5.10	5.36	6.09	Leipzig—Dresden		6.38	7.28	8.17	8.25	...	8.48	Ỳ Halle-Schwerin—Dresden	10.30	11.16	13.19	13.30	..
7,9		Engelsdorf Ost		2.57		5.07	5.16	5.42	6.15			6.44	7.35	8.24	8.31	...	8.54			11.23	13.26	13.35	...
11,6		**Borsdorf** (Sachs) 164, 164e an		3.03		5.13	5.21	5.48	6.21		6.36	6.49	7.41	8.30	8.37		9.0[illegible]		10.40	11.28	13.32	13.42	...
	11,6	**Borsdorf** (Sachs) 164, 164e ab		..	Leipzig-Dresden	5.14	↓	↓	↓		6.41	6.51	↓	8.31	↓	...	9.02		↓	11.31	↓	↓	...
	14,9	Gerichshain		...		5.21						6.57				...	9.09			11.38			...
	17,9	Machern (Sachsen) 164		...		5.29						7.05				...	9.17			11.46			...
	21,6	Altenbach		.		5.35						7.11				..	9.23			11.52			...
	23,5	Bennewitz		...		5.45						7.16				.	9.27			11.56			...
	25,9	**Wurzen** 164, 164a, b an	1.43	...		5.53				6.48	†7.01	7.25		† 9.01		...	9.36	10.36		12.05			...
11,6		**Borsdorf** (Sachs) 164, 164e ab	...	...		nach Riesa	5.22	5.49	6.23	...	...	...	7.43	nach Dahlen	8.39	.	nach Grimma unt Bf	...	10.41	nach Riesa	13.34	13.43	...
15,1		**Beucha** 164e, 176a	...	..			5.29	6.08	6.34	...	...	...	7.50		8.52	..		...	10.48		13.45	13.49	...
20,5		Naunhof	...	..		...	5.37	nach Trebsen	6.43	...	...	..	7.58		nach Trebsen	...		...	11.01	..	13.53	nach Trebsen	...
24,8		Großsteinberg	...	...		..	5.48		6.50	...	...	...	8.06	...		..		...	11.08	...	14.01		...
30,8		Grimma ob Bf (RBD Dresden)	...	...	5.17	...	6.05		7.02	..	...	...	8.25	...		8.40		..	11.21	..	14.13		...
37,8		**Großbothen** 164b, e, 170e, n an	...	...	5.24	...	6.14	...	7.11	...	...	...	8.34		...	8.49	..	...	11.31	..	14.27	...	...
		Döbeln Hbf 164e an	.	.	5.58	...	6.58	.	...	...	...	...	9.22	...	.		...	...	12.21	...	15.43	...	...
		Rochlitz 170h an		...		...	...	...	7.45	...	...	...	9.24	...	..	9.24	...	...	12.08	..	15.03		...

(Fortsetzung) Zug Nr / Klasse	3513 3.	Dt143 bG2.3.	479 2.3.	1511 2.3.	3525 3.	D183 2.3.	3515 3.	1585 3.	3415 2.3.	3517 3.	1591 3.	1513 2.3.	D197 2.3.	3519 3.	1587 3.	†3521 3	3421 2.3	3523 3.	3423 2.3.	1589 3.
Leipzig Hbf (RBD Halle) ab	13.36	14.06	15.05	15.32	16.09	16.37	16.45	16.53	17.01	17.43	18.20	19.14	19.30	19.38	21.05	†22.09	✕22.20	23.03	†23.14	23.34
Leipzig-Paunsdorf 170	13.45	★	15.14	15.41	16.17	Ỳ Halle-Rostock-Wittenberge-Dresden	16.54	17.01	17.09	17.52	18.30	19.23	Leipzig-Dresden	19.46	21.14	22.18	außer Sa 22.30	23.13	u Sa 23.22	23.43
Engelsdorf Ost	13.52		15.21		16.23		17.00	17.08	17.15	17.59	18.37	19.30		19.52	21.21	22.25	22.37	23.20	23.28	23.50
Borsdorf (Sachs) 164, 164e an	13.58		15.26	15.51	16.28		17.06	17.13	17.21	18.05	18.43	19.36		19.57	21.27	22.32	22.43	23.27	23.34	23.56
Borsdorf (Sachs) 164, 164e ab	14.00	↓	15.28	↓	16.29		17.09	↓	↓	18.07	↓	↓		19.58	↓	22.33	↓	23.28	↓	↓
Gerichshain	14.07		15.36		16.35		17.16			18.14				20.04		22.40		23.35		
Machern (Sachsen) 164	14.15		15.45		16.40		17.24			18.22		nach Döbeln		20.16		22.49		23.43		
Altenbach	14.21		15.52		16.46		17.30			18.28				20.22		23.01		23.49		
Bennewitz	14.25		15.57		16.50		17.34			18.37				20.26		23.06		23.54		
Wurzen 164, 164a, b an	14.35		16.07		16.59	17.08	17.44			18.46			20.11	20.36		†23.14		0.03		
Borsdorf (Sachs) 164, 164e ab	nach Grimma unt Bf		...	15.53	nach Eilenburg		...	17.14	17.23	nach Grimma unt Bf	18.45	19.39	...	nach Riesa	21.29	...	22.47	...	23.35	23.57
Beucha 164e, 176a			...	16.00			...	17.21	17.29		18.53	19.47	..		21.36	...	22.58	...	23.41	0.04
Naunhof			...	16.08			...	17.30	nach Trebsen		19.01	19.55	...	...	21.44	...	nach Trebsen	..	nach Trebsen	0.12
Großsteinberg			...	16.16	...	...	...	17.41			19.09	20.06	...	...	21.51	...		...		0.20
Grimma ob Bf (RBD Dresden)		14.40	...	16.28	..	...	...	17.53			19.21	20.19	...	...	22.00	..		...		0.42
Großbothen 164b, e, 170e, n an	...	14.47	..	16.43	...	...	...	18.02	...	...	19.30	20.28	...	...	...	...		..		0.51
Döbeln Hbf 164e an	...	15.22	...	17.39	...	..		✕außSa 19.28	...	...	.	21.18		...	..	...	...	...		† u nS 1.41
Rochlitz 170h an	...	...	...	...	...	...	..	18.40	...	...	...	21.25	...	...	...	...	...	...	..	...

176 Großbothen/Wurzen—Borsdorf (Sachs)—Leipzig

km	km	RBD Halle — Zug Nr / Klasse	Dt102 bG2.3.	3500 3.	3502 3.	3504 3.	1500 3.	3402 2.3.	3506 3.	1502 2.3.	1580 3.	✕3522 3.	3404 2.3.	D198 2.3.	3601 3.	472 2.3.	1504 2.3.	D184 2.3.	†3508 2.3.	Dt142 bG2.3.
		Rochlitz 170h ab	...	...	..	..	..	...	.	...	5.10	...	.	...	7.06	...	...	...	...	10.03
		Döbeln 164e ab	..	...			...		...	4.32	...	...		...	...		7.15		...	10.07
0,0		**Großbothen** 164b, e, 170e, n ab	...	...	...	...	4.20	...	...	5.26	5.52	...	...	...	7.45	..	8.11	...	...	★10.41
7,0		Grimma ob Bf (RBD Halle)	...	...	...	..	4.33	von Trebsen	..	5.39	6.06	...	von Trebsen	...	7.56	...	8.25	...	...	10.49
13,0		Großsteinberg	...	...	...	...	4.42		..	5.49	6.16			...	...	...	8.34	...	..	
17,3		Naunhof	...	...	...	...	4.49		..	5.58	6.25	von Eilenburg		...	...	..	8.41	...	...	
22,7		**Beucha** 164e, 176a	...	...	...	..	5.05	5.06	von Riesa	6.10	6.33		7.51	...	...	...	8.50	...	von Dahlen	
26,2		**Borsdorf** (Sachs) 164, 164e an	...	...	...	.	5.10	6.01		6.15	6.38		7.56	...	...	...	8.55	...		
	0,0	**Wurzen** 164, 164a, b ab	‡ 0.13	0.33	..	4.30	↓	↓	5.35	↓	↓	✕6.31	↓	8.04	...	8.17	↓	10.02	†10.18	↓
	2,4	Bennewitz	Dresden-Leipzig	0.46	.	4.38			5.43			6.42		Dresden-Leipzig	...	8.25		Wittenberge-Rostock / Dresden-Halle	10.30	
	4,3	Altenbach		0.51	..	4.43			5.48	von Nossen		6.46			...	8.30			10.34	
	8,0	Machern (Sachsen) 164		0.58	...	4.50			5.55			6.53			.	8.37			10.41	
	11,0	Gerichshain		1.06	...	4.53			6.03			7.06			.	8.44			10.48	
	14,3	**Borsdorf** (Sachs) 164, e an		1.10	..	5.02			6.08			7.10			...	8.49			10.53	
26,2	14,3	**Borsdorf** (Sachs) 164, 164e ab		1.12	3.20	5.04	5.11	6.03	6.10	6.16	6.40	7.12	7.58		...	8.50	8.57		10.54	
29,9	18,0	Engelsdorf Ost		1.19	3.27	5.11	5.17	6.09	6.17	6.24	6.46	7.18	8.04		...		9.03		11.00	
33,0	21,1	Leipzig-Paunsdorf 170		1.25	c3.35	5.18	d5.23	a6.14	b6.23	6.33	6.53	7.23	8.11		...		9.10		11.06	
37,8	25,9	**Leipzig** Hbf an	0.45	1.33	3.48	5.26	5.35	6 26	6.34	6.40	7.05	✕7.32	8.19	8.37	...	9.05	9.18	10.40	†11.14	11.20

a Halt in Leipzig Ost 6.23
b „ „ „ „ 6.29
c „ „ „ „ 3.42
d „ „ „ „ 5.30
★ verkehrt Sa als D u oG
‡ verkehrt † u Mo als D

(Fortsetzung) Zug Nr / Klasse	3412 2.3.	1508 3.	3510 3.	1582 3.	3524 3.	3416 2.3.	D84 2.3.	1584 2.3.	3514 3.	1510 3.	3516 3.	†3520 3.	478 2.3.	3418 2.3.	D106 2.3.	1590 3.	3518 3.	1512 3.	1588 3.	Dt180 2.3.	†482 3.
Rochlitz 170h ab	..	10.03	..	13.20	...	...	...	15.47	...		...	...	...	...	...	.	...	19.40	..		..
Döbeln Hbf 164e ab	...	10.38	.	13.02		...	..	...	..	16 20	...	...	...	...	...			19.45		22.00	..
Großbothen 164b, e, 170e, n ab	..	11.34	...	14.06		...	...	16.21	...	17 16	...	...	..	..	...	19.45	..	20.40	..	...	...
Grimma ob Bf (RBD Halle)	von Trebsen	11.48	...	14.20	...	von Trebsen	...	16.33	...	17.31	..	...	...	..	...	19.57	..	20.54	22.15	22.41	...
Großsteinberg		11.57	...	14.33	...		...	16.41	von Grimma unt Bf	17.40	..	...	...	von Trebsen	..	20.07	..	21.03	22.24		...
Naunhof		12.04	von Grimma unt Bf	14.40	von Eilenburg		...	16.48		17.47	...	...	...		...	20.14	von Grimma unt Bf	21.10	22.31		...
Beucha 164e, 176a	12.02	12.12		14.48		15.44	...	16.56		17.55	von Riesa	...	...	19.48	...	20.22		21.18	22.40	Dresden-Leipzig	...
Borsdorf (Sachs) 164, 164e an	12.07	12.17		14.53		15.49	...	17.01		18.00		...	...	19.53	.	20.27		21.23	22.45		...
Wurzen 164, 164a, 164b ab	↓	↓	12.45	↓	14.37	↓	16.03	↓	16 22	↓	18 28	†18.4[illegible]	19.04	↓	19.53	↓	20.42	↓	↓	↓	†22.42
Bennewitz			12.53		14.44		D-Schwerin / Dresden—Halle		16.30		18.36	18.57	19.12				20.50				
Altenbach			12.58		14.48				16.35		18.41	19.02	19.17				20.55				
Machern (Sachsen) 164			13.05		14.54				16.49		18.48	19.09	19.24				21.02				
Gerichshain			13.12		15.01				17 03		18.55	19.16	19.31				21.09				
Borsdorf (Sachs) 164, e an			13.17		15.05				17 08		19.00	19.21	19.36				21.14				23.08
Borsdorf (Sachs) 164, e ab	12.09	12.18	13.18	14.55	15.07	15.50		17.03	17.09	18.01	19.02	19.23	19.38	19.55		20 29	21.16	21.25	22 47		23.09
Engelsdorf Ost	12.15	12.24	13.24	15.01	15.13	15.56			17.15	18.07	19.09	19.30	19.45	20.01		20.35	21.23	21.31	22.53		
Leipzig-Paunsdorf 170	12.20	12.30	13.30	15.07	15.18	16.01		17.13	17.21	18.13	19.17	19.38	19.53	20.06		20.41	21.31	21.38	22.59		
Leipzig Hbf an	12.28	12.38	13 39	15.15	15.27	16.09	16.39	17.20	17.29	18.21	19 27	†19.48	20.03	20.14	20.25	20.49	21.40	21.46	23.07	23.12	†23.24

176a Beucha—Trebsen (Mulde)

ab Leipzig Hbf 176	5 28	*6.00*	8.17	13.22	*15.32*	...	17.01	*19.14*	22.20	23 14			
Zug Nr	3401 2.3.	3405 3.	3403 2.3.	3413 2.3.	3411 3.	3417 3.	3415 2.3.	3419 3.	3421 2.3.	3423 2.3.	km	Zug Nr (RBD Halle)	
	6.08	6.38	8.52	13.49	16.05	17.03	17.29	19.55	22.58	a 23.50	0,0	ab **Beucha** 164e, 176	an
	6.12	6.41	8.56	13.53	16.08	17.06	17.33	19.58	außer Sa ✕23.02	23.54	0,8	Beucha-Ost	
	6.18	6.48	9.02	13.59	16.13	17.12	17.40	20.04	23.08	23.00	3,2	Brandis	
	6.28	6.57	9.12	14.09	16.22	17.21	17.50	20.13	23.18	0.10	7,9	Ammelshain	
	6.34	7.03	9.19	14.16	an	17.27	17.56	20.19	23.25	0.17	10,7	Altenhain (b Brandis)	
	6.41	7.16	9.25	14.22	...	17.33	18.03	20.25	23.31	0.24	13,5	Seelingstädt (b Brandis)	
	6.48	7.22	9.33	14.30	...	17.40	18.10	20.31	23.39	a 0.31	16,8	an **Trebsen** (Mulde)	ab

an *Leipzig Hbf* 176	6.26	...	8 19	*9.18*	12.28	16 09	*17 20*	20.14	*23.07*
Zug Nr	3402 2.3.	3400 3.	3404 2.3.	3406 3.	3412 2.3.	3416 2.3.	3414 3.	3418 2.3.	†3422 2.3.
Beucha 164e, 176 an	5.51	6.28	7.46	8.40	12.00	15.39	16.52	19.42	†22.30
Beucha-Ost	5.48	6.25	7.43	8.37	11.57	15.36	16.49	19.39	22.27
Brandis	5.42	6.19	7.37	8.32	11.51	15.30	16.44	19.33	22.21
Ammelshain	5.29	...	7.27	8.23	11.40	15.21	16.35	19.23	22.12
Altenhain (b Brandis)	5.23	...	7.21	8.17	11.34	15.14	...	19.17	22.06
Seelingstädt (b Brandis)	5.16	...	7.14	8.11	11.27	15.08	...	19.10	22.00
Trebsen (Mulde) ab	5.08	...	7.06	8.04	11.19	15.00	...	19.02	†21.53

a nachts vS auf † u † auf nS

176b Frohburg—Kohren-Sahlis

Alle Züge 3. Klasse

3760	3762	†3758	3764	Sa 3766	3768	3770	✕3772	†3774	†3776	km	Zug Nr (RBD Halle)	
5.11	6.53	7 03	9.0[illegible]	Sa 12.51	15.1[illegible]	✕16.15	✕18.28	†19.4[illegible]	†2[illegible]	0,0	ab **Frohburg** 176e	an
5.18	7.00	7 15	[illegible]	[illegible]	[illegible]	[illegible]	[illegible]	[illegible]	[illegible]	[illegible]	Frohburg-[illegible]	
5.24	7.05	7 21	9.24	13.05	15.27	16.28	18.45	20.00	22.03	3,6	Streitwald	
5.33	7.15	7.30	9.33	Sa 13.16	15.38	16.37	✕18 56	†20.08	†22.14	7,8	an **Kohren-Sahlis**	ab

Zug Nr	3759	3761	3763	Sa 3765		3767	Sa 3769	†3771	3771	†3773
Frohburg an	4.38	6.10	8.27	Sa 11.21		12.31	Sa 14.25	† 16.45	17.13	†20.41
Frohburg-[illegible]	[illegible]	[illegible]	[illegible]	[illegible]		[illegible]	14.19	16.39	17.07	20.36
Streitwald	4.25	5.58	8.15	11.08	...	12.17	14.12	16.32	17.00	20.29
Kohren-Sahlis ab	4.14	5.47	8.04	Sa 10.56	...	12.05	Sa 14.00	† 16 21	16.49	†20.18

Approved For Release 2002/01/18 : CIA-RDP83-00415R008700070003-5

176c Leipzig — Gaschwitz — Neukieritzsch — Geithain

Approved For Release 2002/01/18 : CIA-RDP83-00415R008700070003-5

Alle Züge 3. Klasse

km	km	RBD Halle / Zug Nr	2522		4216	E 225		4202	X 2382	2520		4218	X 4106	2384		2534	4222	X 2361	4252	E 276	2532		2388	4224	2398	
0,0		Leipzig Hbf ... 173 ab	...	...	2.05	3.00	...	3.12	...	...	...	4 46	...	...	...	✝5 43	...	...	...	7.29	...	...	...	8.43	...	...
2,1		Leipzig Ost ...	...	...		Chemnitz-Schwerin	...		...	...	...	4.51	.	...	...	5.49	...	...	...	♀	auß	...	...	8.48	...	...
6,0		Leipzig-Stötteritz ...	...	...			...	3 24	...	...	...	5.01		...	...	5.59	...	...	...		Sa	...	...	8.57	...	...
	0,0	Leipzig Bayer Bf ... ab	1 51	...	Zwickau-Leipzig		...	Y	X 3 44	4 31	..	Y	X 5 33	5.50		Y	6 00	...	...	Y	7.36	...	7.46	...	10.23	...
9,4	3,4	Leipzig-Connewitz 173	1.59	..			..	3.31	3.51	4.39			5.47	5.57	.		6.07	...	...	Aue-Leipzig	7.43	...	7.53	9.03	10.31	...
12,1	6,1	Markkleeberg 173	2.04	...			...	3.37	3.57	4.44	...		5.53	6.03	.	6.09	6.13		...		7.48	...	7.59	9.07	10.37	...
14,0	8,0	Markkleeberg-Großstädt 173	2.09	...			.		4.02	4.49	...		6.59	6.08	.			⑦	...		7.53	...	8.04	auß Sa	10.42	...
15,3	9,3	Gaschwitz 173, 176f, 176g, h an	2.12	..	2.26	3 22	..	3.44	4 05	4.52		5 12	6.01	6 11	...	.	6.18	X 6.14	...		7.56	...	8.07	9.13	10.45	...
		Gaschwitz ab	...	...	2.27	3.23	...	3.46	X 4.07	4.54	...	5.14	6.03	6.16	...		6.20	6.30	7.22		7.58	...	8.09	9.15	10.46	...
17,4	11,4	Großdeuben 173	...	...			...		①	4.59	...		6.08	①	...	✝	6.25	6.35	7.27	(So)	8.04	...	①	9.20	①	...
20,6	14,6	Böhlen (b Leipzig) 173, 176f	...	...		3.31	...	3.55	...	5.06	..	5.22	X 6.14	...	...	6.20	6.32	6.45	7 33		8.10	...	...	9.26	...	...
22,7	16,7	Böhlen Werke 173	...	...			...		.	5.14	...	5.29		...	..	6.27	6.40	6 51			8.15	...	...		..	...
27,0	21,0	Neukieritzsch 173, 176e an	...	.		3.40	...	4.04	.	5.20	...	5.35	⑤	...	...	6.33	6.46	6.56	7.42	8.00	8.21	...	...	9.35	.	...
		Zug Nr	2580																					X 2584		
27,0	21,0	Neukieritzsch 173, 176e ab		.	...	3 41	...	④	...	5.22	.	⑥	...	...	.	6.35	③	6.57	⑨	...	8.29	...	...	...	...	...
30,2	24,2	Lobstädt	2.41	.	...		...		...	5.28	.	...	...	...	..	6.41	...	7.03	...	...	8.35	...	...	...	...	...
33,8	27,8	Borna (b Leipzig) 170n	2.48	...	...	3.51	...	...	...	6.00	.	...	...	...	.	✝6.51		7.12	...	...	8.46	..	...	X 10.04	...	...
36,4	30,4	Petergrube		...	...		...	...	...	6.05	.	...	...	...	...		...		...	...		...	...		...	...
39,1	33,2	Neukirchen-Wyhra 170n	2.57	...	...		...	...	...	6.11	...	...	...	...		7.00	...	7.21	...	...	8.56	...	...	10.14	...	...
41,5	35,6	Frohburg 176d	3.02	...	...		...	...	...	6.16	..	...	...	...	...	7.06	...	7.27	...	...	9.02	...	...	10.28	...	...
45,7	39,8	Frauendorf (Sachs)	3.12	...	...		..	..	..	6.23	..	...	...	...	...	7.15	..	7.36	...	...	9.11	.	...	10.37	...	...
51,6	45,6	Geithain 170 an	3 21	.	.	4 16	.	.	.	6.30	...	...	...	...	...	✝7.2-	...	Y7.46	...	...	9.21	...	...	X 10.47	...	...
		Chemnitz Hbf 170 an	5 30	...	...	5.30				7.5[illegible]						9.45	...	9.45	..		X 11.38	.	...	X 11.38	..	...

(Fortsetzung) Zug Nr	4110	4228		Sa 4112	2544	4226	Sa 4230	4114	2388	4114	4232	4210	2526	2526	Sa 2390	4238	4116	2376	2528	4254	4118	4254
Leipzig Hbf ... 173 ab	10.22	10.48	...	..		11.36	Sa11.50	...	...	...	12.31	13.06	...		...	14.05	14.20		X	X	X	14.55
Leipzig Ost ...	10.27	10.53	...	...		hG	11.55	Sa	...	auß Sa	12.36		Sa	auß Sa	...		14 25	auß Sa	außer	außer	außer	15.00
Leipzig-Stötteritz ...	0 36	11.04	..	...			12.07		...		12.46				...		14.34		Sa	Sa	Sa	15.09
Leipzig Bayer Bf ... ab	.	.		Sa11.14	11.23			12.13	12.23	12.33	Y	Y	13.36	13 45	Sa13.45		Y	14.15	14.42	14.58	14.51	Y
Leipzig-Connewitz 173	10 43	11.11	...	11.21	11.30		12.15	12.21	12.31	12.41	außer Sa 12.52		13.43	13.54	13.54		14.40	14.23	14.50		14.59	S u Sa 15.15
Markkleeberg 173	10.48	11.16	..	11.26	11.35		12.20	12.26	12.36	12.46	12.58		13.49	13.59	13.59		14.45	14.28	14.56		15.04	15.20
Markkleeberg-Großstädt 173	10.53	11.21	.	11.32	11.40		12.25	12.31	12.41	12.51	13.03		13.54	14 04	14.04		14.50	14.33	15.00		15.09	15.25
Gaschwitz 173, 176f, 176g, h an	10 56	11.24		11.35	11.43	11.57	12.29	12.34	12.44	12.54	13.07	13.28	13.57	14.07	14.07	14.27	14.54	14.36	15.03	15.14	15.12	15.28
Gaschwitz ab	10.57	11.29	..	11.37	11.44	11.58	12.31	12.36	12.46	12.55	13.08	13.30	14.09		Sa14.09	14.28	14.58	14.39	15.05	15 17	15.14	15.29
Großdeuben 173	11.02	11.33	..	11.42	11.49		12.36	12.43	nach	13.02	13.12		14.16		①		15.05	①	15.11	15.22	15.21	
Böhlen (b Leipzig) 173, 176f	11.08	11.40		Sa11.52	11.56	12.06	12.43	12.50	Meu-	13.08	13.20	13.38	14.23		...	14.39	15.11	...	15.18	15.30	15.27	15.40
Böhlen Werke 173		11.47	.		12.01		12 49		sel-		13.27		14.30		...	14.44		...	15.25	15.37		15.45
Neukieritzsch 173, 176e an	⑤	11.53	...	⑤	12.07	12.13	Sa12.55	⑤	witz	⑤	13 33	13.46	14.36		...	14.51	⑤	...	15 31	15 43	⑤	15.51
Zug Nr									Sa 2542													
Neukieritzsch 173, 176e ab	...	Sa ③	...	...	12.09	nS u Di	③	...	Sa13.20	...	⑥	④	14.38		...	⑥		.	15.33	⑨	.	⑨
Lobstädt	...	auß Sa	...	...	12.16	②	...	...	13.26	...	...	...	14.44		..	...	X auß Sa	...	15.41	..	...	...
Borna (b Leipzig) 170n	...	⑥	...	...	12.26	...	.	.	13.35	...	..	...	14.52		...	..		...	15.50	...	...	...
Petergrube	...	...	...	...		...	...	..		...	...	..	14.58		...	...	...	..	15.56	...	...	...
Neukirchen-Wyhra 170n	.	...	...	.	12.36	...	...	...	13.44	...	...	...	15.03		...	...	...	...	16.01	...	...	...
Frohburg 176d	...	...	...	...	12.50	.	...	...	13.51	...	...	...	15.10		...	..	...	...	16 14	...	...	...
Frauendorf (Sachs)	...	...	...	...	12.59	.	...	...	14.01	...	...	...	15.19		...	..	...	...	16.23	...	...	...
Geithain 170 an	...	...	...	...	13.09	.	...	...	Sa14.10	...	...	...	15.28		...	...	...	...	16 32	...	...	...
Chemnitz Hbf 170 an		..			Sa [illegible] 29				15.29				16.38						19 00			...

(Fortsetzung) Zug Nr	X 2530	2546	4234	Sa 4120	2397	2548		X 4122		4240	2394	2554	2380	4212	4124	2556	2558	2552	2396	4260		E 274	4244
Leipzig Hbf ... 173 ab	...		15 36	. .	...	16.50	...	...	.	17.36	...	...	..	19.53		20.14	...	..	...	22.20	.	23.04	b 23.32
Leipzig Ost ...	..	...	15.41	. .	...	16.55	...	...	...	17.41	...	...	...		...	20.19	...	.	...	22.25	.	Aue-Leipzig-Berlin	23.37
Leipzig-Stötteritz ...	..	.	X15.53	...	...	17.05	...		...	17.50	..	..	.	20.04	...	20.28	...	..	...	22.34	.		23 46
Leipzig Bayer Bf ... ab	X15.36	...	Y	Sa16.33	16 43	Y	...	X17 08	..	Y	17.56	18.06	19.39		20 22		20.44	22.04	22.50	Y	...	Y	.
Leipzig-Connewitz 173	15.44		außer Sa 16.00	16.41	16.51	17.12	...	17.17	.	17.56	18.04	18.13	19.46		20.31	20.34	20.51	22.12	22.57	22.40	...	Leipzig-Sachs / Berlin n Ahb	23.52
Markkleeberg 173	15.50	.	16.06	16 46	16 56	17.17	...	17.22	.	18.01	18.09	18.19	19.51		20.36	20.39	20.56	22.18	23.02	22.46	...		23.58
Markkleeberg-Großstädt 173	15.55	...		16.51	17.01	17.22	...	17.27	..		18.14	18.24	19.56		20.41	20.44	21.01	22.23	23.07	22.51	...		0 03
Gaschwitz 173, 176f, 176g, h an	15 58	...	16.11	16.54	17.04	17.26	...	17.30	...	18.07	18.17	18.27	19.59	20.16	20 44	20.48	21.05	22.26	23.10	22.55	..	23.23	0.06
Gaschwitz ab	16.03	.	16.13	16 56	17.06	17.28	...	17.32	...	18.08	18.21	18.29	20.02	20.17	20.46	20.49	21.06	22.27	23.12	22.57	...	23.24	0 07
Großdeuben 173	16 06	...		17.03	①	17.33	...	17.39	...	18 13	①	18.35	①	20.22	20.53	20.55	21.12	22 33	①	23.01	...		0.12
Böhlen (b Leipzig) 173, 176f	16.13	...	16.23	Sa17.09	.	17.39	...	17.46	.	18.19	..	18.42	...	20.28	21.03	21.01	21.18	22.39	...	23.07	...	23.31	0.18
Böhlen Werke 173		...	16.30		...	17.44	...	X	...	18.25	...	18.47	...			21.07	21.25	22.45	...	23.13	...		
Neukieritzsch 173, 176e an	16.22	...	16.36	⑤	...	17.50	...	⑤	...	18.31	...	18.54	...	20.36	⑤	21.13	21.32	22.52	.	23.19		23.39	b 0.27
Zug Nr		2546																					
Neukieritzsch 173, 176e ab	16 24	16.51	③	...	.	17.54	...	.	...		...	18.56	...	④	...	21 15	...	22 54	...	⑨	.	...	③
Lobstädt	16.30	X16.58	...	...	.	18.00	...	.	...	X auß	...	19.03	...	...	...	21.21	...	23.00	...	...	..	...	...
Borna (b Leipzig) 170n	16.40	auß Sa 17.06	...	...	...	18.09	...	...	...	Sa	...	19.11	...	...	...	21.28	...	23.07	...	...	...	...	...
Petergrube			...	...	..		...	...	...	⑥	...		...	...	...	21.34	..	23.13	...	...	...	...	...
Neukirchen-Wyhra 170n	16.49	17.15	...	...	..	18.18	...	...	...	...	...	19.20	...	...	...	21.39	.	23.18	...	...	...	...	...
Frohburg 176d	16.56	17.22	...	...	...	18.25	...	...	...	..	...	19.25	...	...	..	21.45	.	23 24	...	...	...	...	...
Frauendorf (Sachs)	17.09	17.32	...	...	...	18.34	...	.	.	...	...	19.39	...	..	..	21.55	.	23.33	...	..	...	...	...
Geithain 170 an	X17.18	17.41	...	...	...	18.43	...		...	...	...	19 48	...	...	.	22 04	.	23.43	...	...	...	...	...
Chemnitz Hbf 170 an	19.00 auß Sa	19.00	...	...	--	20.40	...	--	..	...	...	20.54		...	...	..	...	1.30				...	...

① nach Meuselwitz ② nach Schwarzenberg ③ nach Zwickau ④ nach Plauen ⑤ nach Espenhain ⑥ nach Altenburg ⑦ von Groitzsch ⑨ nach Gera b nachts Fr/Sa u Sa/So

176d Leipzig-Plagwitz — Pörsten

Alle Züge 3. Klasse

8662	X 2003	2024	2030		Sa 2037	8664	X 2034	2036	2038	km	Zug Nr RBD Halle Zug Nr	2021	X 2027	2029	2023	Sa 8663	8663	Sa 2010	2037	X 2014	8677
...	4.40	5.35	9.26	...	X 11.26	13.05	13.05	17.39	20.57		ab Leipzig Hbf 187 ... an	6.22	X 7.08	8.19	11.51	14.48	14.48	16.31	X 18.08	19.49	22.36
...	X 5.08	6.57	9.50	...	✱Sa12.36	13.51	X16.13	18.17	22 40	0,0	ab Leipzig-Plagwitz 176g, an	5.00	X 6.29	7.23	9.15	Sa12 34	13.00	Sa14.39	17 39	X18.43	21.17
...	5.19	7 15	10.01	...	12.48	14.03	16.25	18.32	22.51	5,6	✱Lausen ... 187	4.50	6.19	7.13	9.05	12.24	12.50	14.29	17.28	18.33	21.05
...	5.23	7.19	10.05	...	12.53	14.10	16.2[illegible]	18.36	22.55	7,2	Göhrenz-Albersdorf	4.45	6.14	7.09	9.01	12.19	12.39	14.24	17.24	18.27	21.59
...	5.29	7.25	10 11	...	12.59	auß Sa 14 17	16.35	18.42	23.01	9,8	Seebenisch	4 40	6.08	7.04	8.56	12.08	außer Sa 12.28	14.18	auß Sa 17.18	18.21	20.50
...	5.34	7.29	10.16	...	13.03	14.23	16.40	18.46	23.06	11,5	Schkölen-Räpitz	4.35	6.03	7.00	8.52	12.02	12.22	14.13	17.12	18.17	20.45
...	5.41	7.36	10.23	...	13.10	14.31	16.47	18.53	23 13	14,6	Meuchen	4 28	5.56	6.53	8.45	11.45	12.06	14.06	17.05	18 10	20.32
4.31	5.54	7.42	10.36	...	13 16	14.47	16.58	18.59	23.27	17,3	Lützen	4.22	5.50	6.47	8.39	11.40	12.00	14.00	16.59	18.04	20.25
4.37	5.59	7.47	10.41	...	13.22	14.52	17.03	19.04	23.32	19,3	Röcken	4.17	5.44	6.42	8.34	11.26	11.46	13.54	16.53	17.57	19.50
4.46	X 6.07	7.55	10 49	.	Sa13.30	15.00	X17.11	19.13	23.40	23,6	an Pörsten 187a ... ab	4.08	X 5.35	6.33	8.25	Sa11.17	11.37	Sa13.45	16.44	X17.48	19.40

✱ von Leipzig-Plagwitz bis Lausen nur für Zeitkarteninhaber

Approved For Release 2002/01/18 : CIA-RDP83-00415R008700070003-5

Approved For Release 2002/01/18 : CIA-RDP83-00415R008700070003-5

176 c Geithain — Neukieritzsch — Gaschwitz — Leipzig

km	km	RBD Halle																								
		Chemnitz Hbf 170 ab							...		...	X4.06	...	...	.	X4.06	..	...	...	...		...	X7.07/7.14		...	
		Zug Nr									2531	260			2583	2583				2535			X 2541		2541	
0,0		Geithain 170 ab	...	...	...	...	...	...	...	...	4.29	5.21★	...	...	6.35	6.35	...	...	...	...	...	...	X 8.32	...	..	...
5,9		Frauendorf (Sachs)	...	...	...	...	...	...	...	...	4.37	5.30	...	...	6.43	6.43	...	...	...	...	...	...	8.40	...	..	...
10,1		Frohburg 176 d	...	...	...	...	...	...	...	...	4.45	5.39	...	...	6.51	6.51	...	...	...	...	...	...	8.47	...	..	...
12,5		Neukirchen-Wyhra 170 n	...	...	...	...	...	...	...	...	4.51	5.45		...	X6.57	+7.01	...	...	...	...	...	...	8.57	...	auß Sa	...
15,3		Petergrube	...	...	...	...	...	...	...	...	4.56	5.50		...	7.0[illegible]	7.06	...	...	...	...	...	...	|	...		...
17,8		Borna (b Leipzig) 170 n	...	...	...	...	...	...	...	...	5.04	5.58	...	...	X7.06	+7.10	...	...	...	X7.20	..	X auß Sa	X 9.04	(3) auß Sa	9.06	...
21,4		Lobstädt	...	...	...	...	...	...	...	...	5.11	6.05	...	...	an	an	...	...	...	7.27	...				9.13	...
24,6		Neukieritzsch 163, 176 e an	...	...	...	...	...	(8)	...	...	5.17	6.11	...	(6)	...	...	...	...	(1)	7.33	...		...		9.18	..
km		Zug Nr		4219	2523			4221	X2383	E 273			2385	4251		4101		X 4103	4201			4105	2387	4233		
0,0	24,6	Neukieritzsch 173, 176 e ab	...	Aue (Sa)-Leipzig	...	...	...	5.02	...	5.12 Aue (Sachs)-Leipzig-Berlin	5.19	6.13	...	6.26	...	(4)	...	(4)	7.38	■8.00	...	(4)	...	8.27	9.19	...
4,2	28,8	Böhlen Werke 173	...		...	...	...	5.10	...	|	5.29	6.24	...	6.35	...	|	...	X	|	|	...		.	|	9.26	...
6,4	31,0	Böhlen (b Leipzig) 173, 176 f	..		...	...	...	5.21	...	5.21	5.35	6.30	...	6.40	..	6.56	...	7.31	7.47	8.10	...	8.09		8.36	9.32	...
9,6	34,2	Großdeuben 173	.		...	...	..	5.27	(2)		5.40	6.36	(2)	|	...	7.01	...	7.36		8.16	...	8.14	(2)	|	9.37	...
11,7	36,3	Gaschwitz 173, 176 f, 176 g, h an		0.40	...		.	5.30	X5.33		5.45	6.39	6.49	6 48	..	7.06		7.41	7.53	8.19	...	8 19	8.42	8.42	9.42	...
		Gaschwitz ab	...	0.41	2.22	...	...	5.32	X5.35		5.4[illegible]	6.41	6.51	...	...	7.08	...	7.43	7.54	8.22	.	8.22	8.44	8.45	9.44	...
13,0	37,6	Markkleeberg-Großstädt 173	...		2.26	...	...	5.37	5.39		5.53	6.46	6.55	...	...	7.12	...	7.47	|	|	...	8 26	8.48	8.50	9.48	...
14,9	39,5	Markkleeberg 173	...		2.30	..	...	5.42	5.44		5.57	6.51	6.59	...	...	7.16	...	7.51			...	8.31	8.52	8.54	9.53	...
17,6	42,2	Leipzig-Connewitz 173			2.35	...		5.47	5 49		6.04	6.56	7.05	...	...	7.22	...	7.57			...	8.36	8.59	9.00	9 49	...
21,0		Leipzig Bayer Bf an	..	↓	2.41	...	...	↓	X5.56	↓	6.11	↓	7.11	...		7.28	..	X8 03	↓	.	...	↓	9.05	..	10.06	..
	45,6	Leipzig-Stötteritz 173 ab	...		...	...	...	5.55	...	Ahb	...	7.04	...	...	...	...	.	...			...	8.43		9.01		...
	49,5	Leipzig Ost			...	..		6.03	...		...	7.13		...	...	...	.	...			...	8.51		9.15		...
	51,6	Leipzig Hbf an		1.02	...		...	6.08	...	5.45	...	7.18		.		.		.	8.15	■8.43		8.56	...	9.20	...	...

RBD Halle																							
Chemnitz Hbf 170 ab	...	7.14				10 08	...														[illegible]	13.37	
(Fortsetzung) Zug Nr		2537				2543			Sa 2360		4227	254[illegible]									2362	X 2553	
Geithain 170 ab	..	10.09	...	...	...	11.18	...	...	...	...	...	12 32	...	..	.	...	...	..	...	..	15.07	X15.57	...
Frauendorf (Sachs)	..	10.17	...	...	...	11.27	...	...	..	...	...	12.40	...	...	...	...	...	...	...	..	15.21	16.05	...
Frohburg 176 d	...	10.25	...	...	...	11.34	...	...	...	..	...	12.48	...	...	...	...	...	...	...	...	15.28	16.12	...
Neukirchen-Wyhra 170 n	.	10.29	...	...	...	11.39	.	...	...	...	..	12.53	..	...	...	...	...	...	...	...	15.33	16.18	...
Petergrube	.	|	...	...	..	|	...	..	...	...	..	12.59	...	...	...	...	...	...	...	...	X auß Sa	|	...
Borna (b Leipzig) 170 n	.	10.38	..	...	..	11.48	...	...	Sa12.29	..	..	13.06	..	...	...	...	...	...	(3)	...	15.48	16.27	...
Lobstädt	...	10 45	...	...		11.54	..	...	12.35	...	..	13.13	...	...	...	...	...	...	X auß Sa	...	15.55	16.34	...
Neukieritzsch 173, 176 e an		10.50	.	...	(3)	12.00	...	(1)	Sa12.41	.	..	13.18	...	...	(6)	.	...	...		(8)	16.01	X16.39	(3)
RBD Halle Zug Nr			2399	4107	4223			4207		2389				4115	4253		2391		4239	4229			X4231
Neukieritzsch 173, 176 e ab	...	10.52	...	(4)	11 53	12 05	...	12.54	Sa12 43	...	13.10	13.20	...	(4)	14.30	..	...	...	15 21	15.32	16.03	X16.41	X16.15
Böhlen Werke 173	.	10.59	..	|	12.02	12.14	...	|	12.51	...	13.18	13.29	...	|	14.41	...	.	..	15.30	15.40	16.17	16.49	16.24
Böhlen (b Leipzig) 173, 176 f	...	11.05		11 51	12.09	12.19	...	13.02	12.56	...	13.23	13.35	...	14.37	14.47	...	..	...	15.35	15 45	16.18	16 54	16.29
Großdeuben 173	.	11.10	(2)	11.56	|	12.25	...	|	13.02	(2)	13.29	13.40	...	14.42	14.52	..	(2)	...	|	15.50	|	16.59	|
Gaschwitz 173, 176 f, 176 g, h an	.	11 15	11.40	12.01		12.28	...	13.08	13 04	13.18	13.32	13.45	...	14.47	14.57	...	15.37	...	15.41	15.54	16.29	17.03	
Gaschwitz ab	.	11 20	11.43	12.02		12.30	...	13.09	Sa13.20	13.22	13.34	13.47	...	14.49	14.59	...	15.39	...	15.43	außer Sa 15.56	16.44	17.05	|
Markkleeberg-Großstädt 173		11.24	11.47	12.06		12.34	...	|	nach	13.26	13.39	13.51	...	14.53	15.04	..	15.43	...	|	16.01	nach	17.09	
Markkleeberg 173	...	11.28	11.51	12 10		12 38	...	|	Groitzsch	13.30	13.44	13.55	.	14.57	15.09	...	15.47		|	16.05	Lucka	17.13	
Leipzig-Connewitz 173		11 3[illegible]	11 57	12.15		12.45	...	13 18	...	13.36	13.51	14.02		15.04	15.15	...	15.52		|	16.12		17.19	16.42
Leipzig Bayer Bf an	..	11.42	12.03		↓	12.51	..	↓		13.42	13.58	14.08	.	15.11	↓	.	15.59	.	↓	16.18	...	X17.26	...
Leipzig-Stötteritz 173 ab	.	auß Sa	...	12.22	12.29	...	.	13.25	.	...	...	...	...	...	15.23	...	...	...	15.57	...	...	...	16.48
Leipzig Ost			...	12 30	12 37	...	...	|	...	...	...			...	15 31	...	...	...	16.05	...		...	16.56
Leipzig Hbf an		...	.	12 35	12.42	.		13 36	..		..			...	15.36				16 10	.			X17.01

RBD Halle																								
Chemnitz Hbf 170 ab	...	.						17.04						17.11			17.11		21.2[illegible]		21 25		X23.00	...
(Fortsetzung) Zug Nr		...		+2539		X 2549		+2589		...				2557			2551	...	E 226		X2587		2555	
Geithain 170 ab	...	...	.	+16.38	...	X17.00	...	+18.02	...	..	..	...	..	19 30	...	...	20 29	...	22.19	...	X22.55	...	0.11	..
Frauendorf (Sachs)	..	...	..	16.46	...	17.08	..	18.10	...	..	..	...	...	19.38	...	...	20.37	...	|	...	23.03	..	0.18	...
Frohburg 176 d	...	...	...	16.53	...	17.24	...	18.27	...	...	...	...	...	19.45	...	...	20.44	...		...	23.10	...	0.25	...
Neukirchen-Wyhra 170 n	...	...	...	16.58	...	17.29	..	18.32	...	...	.	...	...	19.50	...	...	20.49	.		.	23.20	...	0.30	...
Petergrube	...	...	.	|	...	|	..	|	...	...		...	...	|	...	...	20.55	...		.	|	...	|	...
Borna (b Leipzig) 170 n	...	...	...	17.06	...	17.40	...	18.40	...	(8)	(3)	...	..	19.59	.	...	21.00	...	22.38	...	23.28	...	0.37	...
Lobstädt	...	..	...	17.13	...	17.46	...	+18.46	..	nS, Dl,	X auß	...		20.05	...	...	21.07	...	+22.45	...	X23.34	...	0.44	...
Neukieritzsch 173, 176 e an	...		(8)	17.19	...	17.52		an	...	Fr u Sa	Sa	...	(1)	20.11	...		21.13	..	22.51	(6)	an	...	0.49	..
Zug Nr		2393	4237				E 277	4123	2395	4213	4241		4215		2379			2559		4259	4125		..	2397
Neukieritzsch 173, 176 e, ab	..	...	17.08	17.20	...	17.55	♀		...	19.59	20.14	...		20 23	.	...	21.14	22.18	22.52	22.39	(4)	...	0.50	..
Böhlen Werke 173	...	...	17.15	17.28	...	18.02	|	(4)	...	bG |	|	...	|	|	...	...	21.23	22 27	|	20 46	|	...	|	auß Sa
Böhlen (b Leipzig) 173, 176 f	...	...	17.21	17.35	...	18.08	18.34	18.37	...	20.08	20.23	...	|	20.32	...	...	21.29	22.32	23.01	22.51	22.37	...	1.00	...
Großdeuben 173	...	(2)	|	17.40	...	18.13	|	18.42	(2)	|	|	...	|	20.37	(2)	...	21 34	22 38	Chemnitz-	22.56	22.42	...	|	(2)
Gaschwitz 173, 176 f, 176 g, h an	...	17 23	17.29	17.45	...	18 18	Aue	18.47	19.47	20.14	20 29	...	20 49	20.42	20.55	...	21.39	22.42	Schwerin	22.59	22.47	...	1.07	23.45
Gaschwitz ab	...	17 28	17.31	17 47	..	18.20	(Sachs)-	18 49	19.51	20.15	20.31	...	20.51	20.52	20.58	...	21 41	22.43		23.00	22.48	...	1.08	23.47
Markkleeberg-Großstädt 173	..	17.32	|	17.51	...	18 24	Leipzig	18.53	19.55	|	|	...	|	20.56	21.02	...	21.45	22.47		23 05	22.52	...	|	23.51
Markkleeberg 173	.	17.36	17.38	17.55	...	18.28		18.57	19.59			...		21.01	21.08	...	21.49	22.52		23.09	22.56	...	1.14	23.55
Leipzig-Connewitz 173	..	17.41	17.43	18.01	...	18.35		19.04	20 05			...		21.08	21.14	...	21 55	22.58		23.14	23.02	..	1.20	24 00
Leipzig Bayer Bf an	.	17.48		+18.07	...	X18 43	↓	19.11	20.12	↓	↓	...	↓	↓	21.20	...	22.02	23.05		↓	↓	..	↓	0.06
Leipzig-Stötteritz 173 ab	...	...	17.50	..	...	...	|	.	...	|	|	...	|	21.15	...	.	...	...	|	23.24	23.08	...	1.27	...
Leipzig Ost	...	...	17.58	..	...	...		.	...			...		21.23	...	.	...	...		23.32	23.15	...	1.35	...
Leipzig Hbf an		.	18.03	..	...	...	19.03	...	...	20.36	20.51	...	21.11	21.28	.	...	...	...	23.28	23.37	23.20	..	1.40	...

★ bis Böhlen nur für Zeitkarteninhaber (1) von Plauen (2) von Meuselwitz (3) von Altenburg (4) von Espenhain (6) von Gera (8) von Zwickau ■ ab Neukieritzsch X außer Sa

176 f Leipzig Bayer Bf — Böhlen (b Leipzig) — Espenhain

Alle Züge 3. Klasse

X4106	4110	Sa 4112	Sa4114	4114	4116	4118	So4120	X 4122	4124		km	RBD Halle	4101	X 4103	4105	4107	4115		4123	4125	
X5.39	+10.22	Sa11.14	Sa 12.13	12.33	+14.20	14.51	So16.33	X 17.08	20.22	..	0,0	ab Leipzig Bayer Bf 176 c, h an	7.28	X 8.03	+ 8.55	+12.35	15.11	...	19.11	+23.20	..
5.47	10.43	11.21	12.21	12.41	14 40	14.59	16.41	17.17	20.31	.	3,4	Leipzig-Connewitz 176 c	7.22	7.57	X8.35	12.15	15.04	...	19.04	23.02	...
5.53	10.48	11.2[illegible]	12.26	außer Sa 12.46	14.45	15.04	16.46	17.22	20.36	...	6,1	Markkleeberg 176 c	7.16	7.51	auß Sa 8.30	12.10	14.57	...	18.57	22.56	...
5.58	10.53	11.32	12.31	12.51	14.50	X15.09	16.51	17.27	20.41	...	8,0	Markkleeberg-Großstädt 176 c	7.12	7.47	8.25	12.06	14.53	...	18.53	22.52	...
6 01	10.56	11.35	12.34	17.54	X14.54	außer Sa 15.12	16.54	17.30	20.44	...	9,3	an Gaschwitz 173, 176 c, g, h ab	7.08	7.43	8.21	12.02	14.49	..	18.49	22.48	...
6.03	10.57	11.37	12.36	12.55	auß Sa 14.58	15.14	16.56	17.32	20.46	...		ab Gaschwitz an	7.06	7.41	8 19	12.01	14.47	...	18.47	22.47	...
6.08	11.02	11 42	12.43	13.02	15.05	15.21	17.03	17.39	20.53	..	11,4	Großdeuben 176 c	7.01	7.36	8.14	11.56	14.42	..	18.42	22.42	...
5.14	11.08	11.5[illegible]	12.50	13.08	15.11	15.27	17.09	17.46	21.03	.	14,6	Böhlen (b Leipzig) 173, 176 c	6.56	7.31	8.09	11.51	14.37	..	18.37	22.37	...
6.20	11.21	11.58	13.15	13.15	15.18	15.34	17.16	17.53	21.10	..	17,6	Rötha	6.50	7.25	8.02	11.45	14.31	...	18.27	22.31	..
X6.28	11 28	Sa12.05	Sa 13.22	13.22	15.26	15.41	So17.23	X 18.00	21.17	...	21,3	an Espenhain ab	6.43	X 7.18	7.55	11 38	14.24	...	18 20	22 24	...

+ ab Leipzig Hbf

+ an Leipzig Hbf

176 g Gaschwitz — Leipzig — Plagwitz

Alle Züge 3. Klasse

X2465	X2467	Sa2471	2473	km	RBD Halle	X2484	X2466	Sa 2470	2472
X 6.00	X7.14	Sa14.14	X auß Sa 17.07	0,0	ab Gaschwitz 173, 176 c, f, h .. an	X 5.40	X 7.04	Sa13.30	X auß Sa 16.50
6.03	7.18	14.19	17.13	1,3	Markkleeberg-Großstädteln	5.37	7.01	13.27	16.47
6.09	7.24	a14.27	17.21	4,4	Markkleeberg West	5.31	6.55	a13.21	16.41
6.15	7.30	14.34	17.28	7,9	Leipzig-Kleinzschocher	5.24	6.49	13.14	16.34
[illegible]	[illegible]	14.49	17.3[illegible]	[illegible]	[illegible]	[illegible]	[illegible]	[illegible]	16.29

a von und nach Zwenkau

Approved For Release 2002/01/18 : CIA-RDP83-00415R008700070003-5

Approved For Release 2002/01/18 : CIA-RDP83-00415R008700070003-5

176h Leipzig—Gaschwitz—Meuselwitz (Thür)

km		RBD Halle	Zug Nr / Klasse		X2382 3.	X2364 3.	2364 3.		2386 3.		2398 3.		Sa 4230 3.	2388 3.	Sa 2360 3.	Sa 2470 3.	4210 3.	Sa 2390 3.		2376 3.		4234 3.	2362 3.	
0,0		**Leipzig** Hbf		ab	...	.	.	...	...	...	.	...	Sa 11.50	.	.		13.06	..	...	außer Sa	...	15.36	.	...
2,1		Leipzig Ost		⚥	..	.	.	...	...	...	...	...	11.55	.	.				...		...	15.41		...
6,0		Leipzig-Stötteritz	Gesamt-	Y	...	...	...	...	...	...	...	...	12.07	...	...			.	...			✕15.53	..	...
	0,0	**Leipzig** Bayer Bf	verkehr	ab	X 3.44	.	5.50	..	7.46	..	10.23	...	...	12.23		...	Y	Sa 13.45	...	14 15	...		..	...
9,4	3,4	Leipzig-Connewitz	176 c	ab	3.51	...	5.57	...	7.53	...	10.31	...	12.15	12.31		von		13.54	..	14.23		≅16.00		...
12,0	6,1	Markkleeberg		⚥	3.57	...	6.03	..	7.59	..	10.37	...	12.20	12.36	von	L-Plag-		13.59	...	14.28	...	≅16.06		...
13,9	8,0	Markkleeberg-Großstädteln		Y	4.02	..	6.08	...	8.04	...	10.42	...	12.25	12.41	Borna	witz		14.04	...	14.33	...		❻	...
15,3	9,3	**Gaschwitz** 173.176 c, f, g		an	4.05	...	6.11	..	8 07	...	10 45	...	12.29	12.44	Sa 13.04	Sa 13.30	13.28	14 07	..	14.36	...	16.11	16.29	...
				ab	4.07	✕5.15	6.16	...	8.09	...	10.46	..	Sa 12.31	12.46	13.20	13.34	13.30	14.09	...	14.39	...	16.13	✕16.44	...
20,5	14,5	**Zwenkau** (Bez Leipzig)		⚥	4.16	5.24	6.26	..	8.18	...	10.55	...	❶	12.55	13.30	Sa 13.42	❸	14.18	...	14.48	...	❶	≅16.53	...
24,6	18,6	**Rüssen**			4.23	✕5.31	6.34		8.27	...	11.02	..	..	13.02	Sa 13.38	...	..	14.25	...	14.55	..	...	≅17.00	...
28,6	22,7	Groitzsch			4.38		6.47	...	8.44	...	11.19	...	.	13.19	...	..	.	14.42	...	15.12	...		Sa 17.12	..
32,6	26,7	Käferhain			4.46	..	6.55	...	8.52	..	11.27	...	—	13.27	...	..	.	14.50	...	15.20	...	...	17.20	...
35,9	29,9	Lucka (Kr Altenburg)			4.52	...	7.01	...	8.57	...	11.32	...	—	13.32	...	..	—	14.56	...	15.25	...	...	17.25	...
38,0	32,1	Wintersdorf (Kr Altenburg)			4.58	...	7.07	...	9.03	...	11.38	...	—	13.38	...	.	...	15.02	...	15.31	...	...	an	...
39,5	33,6	Meuselwitz-Heurekagrube			5.03	...	7.12	..	9.08	.	11.43	...	...	13.43	..	..	.	15.07	...	15.36	..	...	...	...
43,1	37,1	**Meuselwitz** (Thür) 173a, c		an	X 5.10	...	7.18		9.15	..	11.50	...	...	13.50	...	...	..	Sa 15.14	...	15.43			...	...

❶ nach Zwickau ❸ nach Plauen ❻ von Geithain

Fortsetzung 176h Leipzig—Meuselwitz (Th)

RBD Halle	Zug Nr / Klasse			2392 3.	2548 3.	2394 3.		2380 3.	2396 3.	
Leipzig Hbf		ab	...	...	16.50	.	...	...	.	...
Leipzig Ost		⚥	...	...	16.55		...	...		..
Leipzig-Stötteritz	Gesamt-	Y	...	..	17.05		...	...		
Leipzig Bayer Bf	verkehr	ab	..	16 43	✕	17.56	...	19.39	22.50	
Leipzig-Connewitz	176 c	ab	...	16.51	17.12	18.04	...	19.46	22.57	...
Markkleeberg		⚥	...	16.56	17.17	18.09	...	19.51	23.02	...
Markkleeberg-Großstädteln		Y	...	17.01	17.22	18.14	...	19.56	23.07	...
Gaschwitz 173. 176c, f, g, n		an	...	17.04	17.26	18.17	...	19.59	23 10	..
		ab	...	17.06	17.28	18.21	...	20.02	23.12	...
Zwenkau (Bez Leipzig)		⚥	...	17.15	❷	18.30	...	20.11	23.21	..
Rüssen			...	17.22	...	18.37	...	20.19	23.28	...
Groitzsch			...	17.39	...	18.54	...	20.36	23.39	...
Käferhain			...	17.47	...	19.02	...	20.44	23.47	...
Lucka (Kr Altenburg)			..	17.52	...	19.07	...	20.50	23.59	...
Wintersdorf (Kr Altenburg)			...	17.58	...	19.13	...	20.56	0.05	...
Meuselwitz-Heurekagrube		Y	...	18.03	...	19.18	...	21.01	0.10	.
Meuselwitz (Thür) 172h, 173a		an	...	18.10	...	19.25	..	21.08	0.17	...

❷ nach Geithain

176h Meuselwitz (Th)—Leipzig

km	RBD Halle	Zug Nr / Klasse			X 2363 3.	X 2383 3.	X2361 3.	2601 3.	
0,0	**Meuselwitz** (Thür) 173a, c		ab		.	✕ 4.34	...	...	..
3,5	Meuselwitz-Heurekagrube		⚥		..	4 40	...	...	...
5,0	Wintersdorf (Kr Altenburg)			...	..	4.44	...	...	.
7,2	Lucka (Kr Altenburg)			..		4.54	...	...	...
10,5	Käferhain			..		5.00	...	...	..
14,4	Groitzsch			.	✕ 4.41	5.07	✕5.51	...	
18,5	Rüssen			...	4 48	5.14	5.58	.	...
22,6	**Zwenkau** (Bez Leipzig)		Y		4.57	5.25	6.06	❻	...
27,8	**Gaschwitz** 173,176c, f, g		an	...	✕5.05	5.33	6.14	6.39	
			ab		.	...	5.35	✕6.30	6.41	...
29,1	Markkleeberg-Großstädteln		⚥	...		...	5.39	❷	6 46	.
31,0	Markkleeberg			.		...	5.44		6.51	...
33,7	Leipzig-Connewitz	Gesamt-	Y			...	5.49		6.56	...
37,1	**Leipzig** Bayer Bf	verkehr	an		...		✕ 5 56	...	...	...
37,1	Leipzig-Stötteritz	176 a	ab		...	...	...	.	7.04	.
41,0	Leipzig Ost		Y		...	...	...		7.13	..
43,1	**Leipzig** Hbf		an		.		...	...	7.18	

Fortsetzung 176h Meuselwitz (Thür)—Gaschwitz—Leipzig

RBD Halle	Zug Nr / Klasse			2385 3.		2387 3.		2399 3.		2389 3.	Sa 2471 3.	4253 3.		2391 3.		2393 3.	2365 3.	2395 3.	2379 3.	2557 3.	2397 3.	2375 3.	
Meuselwitz (Thür) 172h, 173a		ab	...	5.52	...	7 46	..	10.48	...	12.22	.	...	...	14 36	..	16.20	...	18.48	20 04	...	22.46	23.42	...
Meuselwitz-Heurekagrube		⚥	...	5.53	.	7.52	...	10.54	...	12.23	..	..	..	14.42	...	16.26	✕ auf	18.55	20 11	...	22.53	23.48	...
Wintersdorf (Kr Altenburg)			...	6.02	...	7.56	...	10.58	...	12.32	...	..	..	14.46	...	16.30	Sa	18.59	20.15	...	22.57	23.52	...
Lucka (Kr Altenburg)			..	6.07	...	8.00	...	11.02	...	12.38	—	..	.	14.58	...	16.34	17.55	19.09	20.19	...	23.02	23.57	...
Käferhain			.	6.13	...	8.07	...	11.09	...	12.44	...	...	...	15.04	..	16.41	18.01	19.15	20.26	...	23.10	0.03	..
Groitzsch			.	6.21	...	8.15		11.18	...	12.51	...	...		15.15	..	16.50	18.07	19 23	20.34	...	Sa 23.17	Sa 0.10	...
Rüssen			.	6.33	...	8.26	.	11.25	..	13.03			...	15.22	...	17.02	...	19.30	20.41	..	23.30	0.17	.
Zwenkau (Bez Leipzig)		Y	.	6.41	...	8.35	.	11.33	..	13.10	Sa 13.54	❺	...	15.30	..	17 16	...	19.40	20.48	❸	auf 23.37	0.24	...
Gaschwitz 173, 176c, f, g, n		an		6.48	.	8.42		11.40		13.18	Sa 14.03	14.57	...	15.37	..	17.23	...	19.47	20.55	20.42	✕23.45	✕ 0.31	
		ab	..	6.51	...	8.45	...	11.43	...	13.22	Sa 14.14	14.59	...	15.39	...	17.27	.	19.51	20.59	20.52	23.47	0.32	...
Markkleeberg-Großstädteln		⚥	...	6.55	.	8 48	..	11.47	..	13.26	❹	15.04	...	15.43	...	17.31	.	19.55	21.02	20.56	23.51	0.37	..
Markkleeberg			.	6.59	...	8.52	...	11.51	..	13.30	...	15.09	...	15.47	...	17.35	...	19.59	21.08	21.01	23.55	0.41	...
Leipzig-Connewitz	Gesamt-	Y	...	7.05	.	8.59	...	11.57	...	13.36	..	15.15		15.52	...	17.41	...	20.05	21.14	21.08	24.00	0.46	.
Leipzig Bayer Bf	verkehr	an		7.11	..	9.05	..	12.03		13.42	...	...	...	15.59	.	17.47	...	20.12	21.20	.	0.06	0.52	
Leipzig-Stötteritz	176a	ab	...	...	.	...	...		..		...	15.23	...	..	...	.	...	...	..	21.15	...	...	.
Leipzig Ost		Y	...	...	.	...	...		...	.	...	15.31	...	...	..	.	...	...		21.23	..	.	...
Leipzig Hbf		an		.		...			...			15.36			...		..			21.28		...	...

❹ nach L-Plagwitz ❺ von Gera ❻ von Geithain

FAHRAUSWEISE

bitte rechtzeitig vor Antritt der Reise lösen

Approved For Release 2002/01/18 : CIA-RDP83-00415R008700070003-5

Approved For Release 2002/01/18 : CIA-RDP83-00415R008700070003-5

177 Berlin – Cottbus – Görlitz

Alle Züge 3. Klasse

km	RBD Berlin	Zug Nr			763		767		E 295	2875		Sa 2879		2815	769	2887	2891	783	E 297 (Oebisfelde–Berlin–Zittau)	2895	785		
0,0	**Berlin** Zool Garten	ab	...	...	§0.11	...	§5.51	...	...	§8.51	...	§10.31	...	§12.31	...	§13.31	§15.31	§16.31	17.34	§18.31	21.35	...	...
5,0	**Berlin** Friedrichstraße	ab	...	...	0.22	...	6.02	...	...	9.02	...	10.42	...	12.42	...	13.42	15.42	16.42	17.49	18.42	21.50	...	...
9,0	**Berlin** Ostbf	ab	...	...	0.32	...	6.12	...	8.08	9.12	...	10.52	...	12.52	13.43	13.52	15.52	16.52	18.30	18.52	22.18	...	...
36,7	Königs Wusterhausen 100 c.	an	...	...	§1.31	...	§7.11	...	8.45	§10.11	...	§11.51	...	§13.51	14.20	§14.51	§16.51	§17.51	19.06	§19.51	22.57	...	...
	100 f. 107 e	ab	...	...	4.28	...	7.24	...	8.50	■10.24	...	Sa12.06	...	14.07	14.24	15.06	17.02	18.03	19.11	20.02	23.05	...	...
40,2	Zeesen		...	...	4.34	...	7.30	...		}10.30	...	}12.12	...	14.14	14.30	15.12	17.08	18.09		20.08	23.11	...	...
42,8	Bestensee		...	...	4.40	...	7.36	...		}10.36	...	}12.18	...	14.20	14.36	15.18	17.14	18.16	2. 3. Kl	20.14	23.17	...	...
52,8	Teupitz-Groß Köris		...	...	4.55	...	7.51	...		}11.03	...	}12.33	...	14.35	14.50	15.32	17.28	18.43		20.28	23.31	...	...
59,4	Halbe		...	...	5.06	...	8.05	...	🍷	■11.12	...	}12.42	...	14.44	14.59	15.41	17.37	18.53		20.37	23.40	...	...
63,7	Oderin		...	...	5.13	...	8.08	...		an	...	}12.49	...	an	15.06	15.48	17.44	19.00		an	23.47	...	...
68,7	Brand (Niederl) / RBD Cottbus		...	...	5.25	...	8.17	...		...	...	Sa12.57	...	...	15.16	15.56	17.52	19.09		...	23.59	...	...
74,6	Schönwalde (Spreewald)		...	...	5.34	...	8.26	...		...	...	an	...	...	15.25	an	an	19.19		...	0.08	...	...
79,0	Lubolz		...	...	5.42	...	8.34	...		...	...	...	...	...	15.33	...	...	19.27		...	0.16	...	...
83,6	**Lübben** Hbf 177 b. 177 n	an	...	...	5.49	...	8.41	...	9.35	...	...	...	...	...	15.40	...	...	19.34	20.03	...	0.23	...	...
		ab	...	...	5.52	...	8.44	...	9.37	...	...	...	...	...	15.42	...	...	19.44	20.05		0.25	...	...
89,6	Ragow		...	...	6.08	...	8.54	...		...	...	...	...	...	15.52	...	...	19.54		783	0.34	...	...
95,6	**Lübbenau** 177 q	an	...	...	6.15	...	9.01	...	9.49	...	...	...	...	...	15.59	...	...	20.01	20.18	↘	0.41	...	...
		ab	...	...	6.18	...	9.12	...	9.51	...	...	...	...	...	16.02	...	...	...	20.20	20.32	0.43	...	...
101,7	Raddusch		...	...	6.29	...	9.23	...		...	...	...	...	...	16.13	...	...	...		20.43	0.53	...	...
106,5	Vetschau		...	...	6.38	...	9.32	...		...	...	...	...	...	16.23	...	...	...	20.34	20.52	1.02	...	...
114,0	Papitz		...	...	6.50	...	9.43	...		...	...	...	...	...	16.34	...	...	...		21.03	1.13	...	...
118,6	Kolkwitz		...	...	6.59	...	9.51	...		...	...	...	...	...	16.42	...	...	...		21.11	1.21	...	...
123,7	**Cottbus**	an	...	...	7.09	...	10.01	...	10.22	...	...	...	...	...	16.52	...	...	...	20.56	21.21	1.31	...	...
	Guben 177 e	an	...	...	*8.51*	...		...	*14.26*	...	...	...	...	...	*18.13*	...	...	...	...	*0.08*	*7.22*	...	...
	RBD Cottbus	Zug Nr	X 739	741		X 735				X 731	759	749	743	X 747		X 753				745			
123,7	**Cottbus**	ab	...	4.27	...	X9.08	...	...	10.34	...	...	...	14.43	...	17.45	...	...	...	21.08	22.55	...	...	...
128,9	Kiekebusch		...	4.36	...	}9.17	...	...		...	...	...	14.52	...	17.54	...	...	...		23.04	...	...	...
133,6	Neuhausen (b Cottbus)		...	4.43	...	}9.24	...	...		...	...	...	15.00	...	18.02	...	...	...		23.12	...	...	...
137,4	Bagenz		...	4.57	...	}9.30	...	...		...	...	...	15.08	...	18.10	...	...	...		23.19	...	...	...
147,4	**Spremberg** Hbf	an	...	5.10	...	}9.43	...	...	10.58	...	...	...	15.21	...	18.23	...	...	...	21.31	23.32	...	...	...
		ab	...	5.12	...	}9.45	...	...	11.00	...	...	...	15.24	...	18.26	X19.35	...	...	21.33	23.34	...	...	...
157,8	Schleife		...	5.26	...	}9.59	...	...		X12.05	13.45	...	15.38	X17.21	18.40	}19.49	...	...		23.48	...	...	...
166,1	**Weißwasser** (Oberl) 177 h	an	...	5.36	...	X10.09	...	...	11.20	X12.16	13.56	...	15.48	X17.32	18.50	X20.00	...	...	21.52	23.58	...	...	...
		ab	...	6.08	...	...	...	...	11.23	...	X13.58	...	16.21	...	19.18	...	...	...	21.54	0.03	...	...	...
182,1	Rietschen		...	6.27	...	...	...	...	11.40	...	}14.18	...	16.41	...	19.37	...	...	...		0.22	...	...	...
188,5	Hähnichen		...	6.37	...	...	...	...		...	}14.27	...	16.50		19.46	...	...	...		0.32	...	...	...
193,3	Uhsmannsdorf		X6.18	6.45	...	...	...	...		...	}14.35	...	16.58	751	19.54	...	...	...		0.40	...	...	...
196,0	**Horka** 177 r. 177 t	an	X6.24	6.50	...	...	...	...	11.55	...	X14.40	...	17.03	...	19.59	...	...	...	22.23	0.45	...	...	...
		ab	...	7.08	...	...	...	...	11.57	...	...	14.53	17.11	■18.50	20.22	...	...	...	22.25	0.52	...	...	...
201,2	Kodersdorf		...	7.18	...	...	...	...		...	...	15.01	17.20	}18.58	20.31	...	...	...		1.01			
207,5	Charlottenhof (Oberlausitz)		...	7.29	...	...	...	...		...	...	15.17	17.30	}19.08	20.42	...	...	...		1.11			
216,9	**Görlitz** 160. 160 e. 160 h	an	...	7.42	...	...	...	...	12.22	...	...	15.34	17.43	■19.25	20.55	...	...	...	22.48	1.24			

■ X außer Sa
§ S-Bahn

177 Görlitz – Cottbus – Berlin

Alle Züge 3. Klasse

km	RBD Cottbus	Zug Nr		E 294		768	X 738	740		X 736	X 730	742		748		E 296		X 746	X 752	750	744		
0,0	**Görlitz** 160. 160 e. 160 h	ab	...	3.34	...	4.30	...	6.26	...	...	...	11.21	...	13.50	...	15.02	...	...	...	■17.58	19.40	...	...
9,4	Charlottenhof (Oberlausitz)		...		...	4.43	...	6.40	...	...	...	11.34	...	14.06	...		...	...	...	}18.13	19.54	...	...
15,7	Kodersdorf		...		...	4.52	...	6.49	...	...	...	11.43	...	14.16	...		...	...	❶	}18.22	20.04	...	...
20,9	**Horka** 177 r. 177 t	an	...	3.54	...	4.59	...	6.56	...	...	...	11.50	...	14.23	...	15.24	...	...	X17.30	■18.29	20.11	...	...
		ab	...	3.56	...	5.06	X6.00	7.03	...	...	...	12.02	...	...	...	15.27	...	...	}17.37	...	20.17	...	...
23,6	Uhsmannsdorf		...		...	5.12	X6.06	7.09	...	...	...	12.08	...	...	...		...	...	}17.43	...	20.23	...	...
28,4	Hähnichen		...	2. 3. Kl	...	5.19	an	7.16	...	...	...	12.15	...		...		...	...	}17.51	...	20.30	...	...
34,8	Rietschen		...		...	5.29	...	7.26	...	...	...	12.25	...	758	...	15.42	...	...	}18.01	...	20.40	...	...
50,8	**Weißwasser** (Oberl) 177 h	an	...	4.22	...	5.46	...	7.43	...	...	...	12.42	...	...	...	15.58	...	...	}18.21	...	20.57	...	...
		ab	...	4.24	...	6.00	...	7.55	...	X11.24	X11.42	12.47	...	13.24	...	16.01	...	X16.55	}18.55	...	21.03	...	...
59,1	Schleife		...		...	6.12	...	8.07	...	}11.36	X11.53	12.58	...	13.35	...		...	X17.06	}19.07	...	21.15	...	...
69,5	**Spremberg** Hbf	an	...	4.42	...	6.23	...	8.18	...	}11.47	an	13.09	...	an	...	16.20	...	an	X19.20	...	21.26	...	...
		ab	...	4.44	...	6.26	...	8.20	...	}11.50	...	13.12	...	...	...	16.22	...	...	...	...	21.35	...	...
79,5	Bagenz		...	(Zittau–)	...	6.38	...	8.32	...	}12.03	...	13.24	...	...	...		...	...	...	...	21.48	...	...
83,3	Neuhausen (b Cottbus)		...		...	6.45	...	8.38	...	}12.09	...	13.30	...	...	...	🍷	...	...	...	...	21.54	...	...
88,0	Kiekebusch		...		...	6.52	...	8.45	...	}12.16	...	13.37	...	...	...		...	...	...	...	22.01	...	...
93,2	**Cottbus**	an	...	5.08	...	7.00	...	8.53	...	X12.24	...	13.45	...	...	...	16.48	...	...	...	...	22.09	...	...
	Guben 177 e	ab	...	*3.55*	...	*6.03*	...	...	*9.05*	...	...	...	...	...	...	*15.38*	...	...	...	...	...	*21.25*	...
	RBD Cottbus	Zug Nr	764	(Berlin–Oebisfelde)	766		2876		770	Sa 2880	2882		774	2886			782	2890		2892		784	
93,2	**Cottbus**	ab	...	5.20	6.27	8.22	...	...	11.33	...	...	...	13.56	...	...	17.00	17.16	...	...	...	...	22.56	...
98,3	Kolkwitz		...		6.36	8.32	...	...	11.42	...	...	...	14.05	...	...		17.25	...	...	...	...	23.05	...
102,9	Papitz		...		6.52	8.40	...	...	11.50	...	...	...	14.13	...	...		17.33	...	...	...	...	23.13	...
110,4	Vetschau		...	5.42	7.03	8.52	...	...	12.02	...	...	...	14.25	...	...		17.45	...	...	...	...	23.25	...
115,2	Raddusch		...		7.11	9.00	...	...	12.10	...	...	...	14.33	...	...		17.53	...	...	...	...	23.33	...
121,3	**Lübbenau** 177 q	an	...	5.55	7.20	9.09	...	...	12.19	...	...	...	14.42	...	...	17.29	18.02	...	...	...	...	23.42	...
		ab	4.17	5.58	7.23	9.13	...	...	12.22	...	...	...	14.45	...	...	17.31	18.05	...	...	...	...	...	...
127,3	Ragow		4.25		7.31	9.21	...	...	12.30	...	...	...	14.53	...	...		18.13	...	...	...	...	...	...
133,3	**Lübben** Hbf 177 b. 177 n	an	4.34	6.12	7.40	9.30	...	...	12.39	...	...	...	15.02	...	...	17.44	18.22	...	...	...	...	...	...
		ab	4.36	6.14	7.42	9.40	...	...	12.41	...	...	...	15.04	...	...	17.46	18.24	...	...	...	...	...	...
137,9	Lubolz		4.44		7.50	9.48	...	...	12.49	...	...	...	15.12	...	...		18.32	...	...	...	...	...	...
142,3	Schönwalde (Spreewald)		4.52		7.58	9.57	...	...	12.57	...	...	...	15.27	...	...		18.40	...	...	...	...	...	...
148,2	Brand (Niederl) / RBD Berlin		5.03		8.20	10.08	...	...	13.08	Sa14.20	...	...	15.37	16.50	...		18.49	21.09	...	...	...	...	...
153,2	Oderin		5.16		8.29	10.16	...	...	13.16	}14.29	...	...	15.51	16.58	...		19.02	21.17	...	...	...	...	...
157,5	Halbe		5.25		8.37	10.23	■11.45	...	13.25	Sa14.36	15.03	...	15.58	17.06	...		19.09	21.25	...	22.05	...	...	...
164,1	Teupitz-Groß Köris		5.35		8.47	10.32	}11.55	...	13.35	an	15.13	...	16.07	17.30	...		19.18	21.35	...	22.14	...	...	...
174,1	Bestensee		5.50		9.13	10.46	}12.10	...	13.50	...	15.39	...	16.21	17.45	...		19.33	21.51	...	22.29	...	...	...
176,7	Zeesen		5.56		9.19	10.52	}12.15	...	13.56	...	15.45	...	16.27	17.51	...		19.39	21.56	...	22.34	...	...	...
180,2	Königs Wusterhausen 100 c.	an	6.02	6.59	9.24	10.57	■12.21	...	14.02	...	15.53	...	16.32	17.57	...	18.31	19.45	22.02	...	22.40			
	100 f. 107 e	ab	§6.08	7.05	§9.28	11.10	§12.28	...	§14.08	...	§16.08	...	16.36	§18.08	...	18.36	§19.48	§22.08	...	§22.48			
207,9	**Berlin** Ostbf	an	7.08	7.41	10.28	11.50	13.28	...	15.08	...	17.08	...	17.22	19.08	...	19.30	20.48	23.08	...	23.48			
211,9	**Berlin** Friedrichstraße	an	7.19	8.17	10.39	...	13.39	...	15.19	...	17.19	...	17.46	19.19	...	...	20.59	23.19	...	23.59			
216,9	**Berlin** Zool Garten	an	§7.30	8.35	§10.50	...	§13.50	...	§15.30	...	§17.30	...	18.01	§19.30	...	...	§21.10	§23.30	...	§0.10			

❶ von Niesky
❷ von Senftenberg
■ X außer Sa
§ S-Bahn

177a Straupitz – Goyatz *(Schmalspurbahn)*

Alle Züge 3. Klasse

570 (Mo, Mi, Sa)		† 584		572	Sa 588	† 586	574 (Mo, Mi, Sa)		km	Zug Nr RBD Cottbus Zug Nr			571 (Mo, Mi)		† 585		573	Sa 589	† 587	575 (Mo, Mi, Sa)
3.10	...	†7.51	...	10.10	Sa 15.45	†17.45	19.38	...	0,0	ab **Straupitz** 177 b. 177 c	an	...	5.20	...	†9.14	...	11.47	Sa 17.10	†19.09	21.42
3.21	...	}	...	X10.20	}X15.52	}	19.50	...	3,3	Laasow		...	5.10	...	}	...	X11.37	}X17.02	}	21.32
3.29	...	}	...	X10.27	}X15.59	}	19.58	...	5,6	Waldow		...	5.01	...	}	...	X11.30	}X16.56	}	21.24
3.43	...	}	...	X10.39	}X16.10	}	20.14	...	9,9	Sieggadel		...	4.46	...	}	...	[illegible]	}X16.45	}	21.11
3.55	...	†8.21	...	10.51	Sa 16.20	†18.15	20.26	...	[illegible]	Goyatz		...	4.35	...	†8.40	...	11.06	Sa 16.35	†18.35	20.58

Approved For Release 2002/01/18 : CIA-RDP83-00415R008700070003-5

177b—d

Approved For Release 2002/01/18 : CIA-RDP83-00415R008700070003-5

177b Lübben–Straupitz–Burg (Spreewald)–Cottbus

Alle Züge 3. Klasse

X 269 aG	† 583	581	X 271 aG	251	263	253	X 273 aG	267	X 587	† 587	275 aG	km	Zug Nr RBD Cottbus Zug Nr	X 270 aG	260	† 584 aG	582	X 272 aG	266	254	256	274 aG	X 276 aG	258
...	...	...	X6.28	...	11.00	...	X13.42	17.15	...	...	20.25	0,0	ab **Lübben** Hbf 177. 177 n an	X5.48	7.28	...	...	X10.48	14.51	...	...	20.00	...	...
...	...	...	X6.39	...	11.19	...	13.52	17.35	...	...	20.35	4,8	Lübben Ost	X5.37	7.13	...	...	X10.37	14.36	...	...	X19.48	...	...
...	...	...	6.57	...	11.33	...	14.03	17.52	...	...	20.46	10,0	Radensdorf	X5.27	6.54	...	...	X10.26	14.18	...	...	19.37	...	...
...	...	...	X7.01	...	11.41	...	14.11	18.00	...	...	20.50	11,5	Altzauche-Burglehn	X5.24	6.46	...	...	X10.23	14.10	...	...	19.34	...	...
...	...	...	X7.07	...	11.50	...	14.18	18.11	...	...	20.56	13,9	Wußwerk	X5.19	6.36	nach	...	X10.17	14.00	...	...	19.28	...	...
...	...	...	X7.14	...	12.03	...	14.26	18.25	...	...	21.03	17,1	Neuzauche	5.12	6.24	Goyatz	an	10.10	13.48	an	an	19.21	an	an
X3.40	†4.15	5.30	X7.20	7.40	12.13	12.24	X14.32	18.35	X19.05	†19.25	X21.12	20,3	**Straupitz** 177 a 177 c	5.04	6.10	†7.36	9.53	X10.02	13.35	15.31	18.56	19.13	X22.18	1.36
X3.49	X4.24	X5.41	an	7.54	an	12.38	an	an	19.19	X19.36	X21.21	24,7	Byhlen 177 c	4.50	...		X9.42	...	...	15.18	X18.45	...	X22.09	X1.23
X3.56	X4.31	X5.51	...	8.07	...	12.51	...	...	19.32	19.48	X21.28	28,0	Byhleguhre	4.42	...	X7.22	9.32	...	...	15.05	18.35	...	X22.02	X1.11
X4.01	X4.36	X5.58	...	8.16	...	13.00	...	...	19.41	X19.55	X21.33	30,6	Schmogrow	X4.36	...		X9.24	...	...	X14.56	X18.27	...	X21.57	X1.03
X4.04	X4.39	X6.03	...	X8.22	...	X13.06	...	...	X19.47	X20.00	X21.36	32,1	Burg Jugendturm	X4.32	...		X9.19	...	...	X14.49	X18.22	...	X21.53	X0.57
X4.08	4.46	6.24	...	8.48	...	13.24	...	...	20.05	20.10	X21.40	33,8	**Burg** (Spreewald)	†4.28	...	7.10	9.13	...	...	14.43	18.16	...	X21.50	0.51
an	X4.53	6.34	...	9.00	...	13.37	...	...	20.18	20.20	an	37,3	Werben (Spreewald)	...	...	X7.00	9.02	...	...	14.16	17.59	...	...	0.30
...	X5.00	X6.43	...	9.11	...	X13.48	...	...	X20.29	X20.29	...	40,7	Ruben-Guhrow	...	...		X8.48	...	...	X14.03	17.50	...	...	X0.18
...	X5.03	6.53	...	9.18	...	13.59	...	...	20.40	X20.34	...	42,3	Briesen (b Cottbus)	...	...		8.43	...	...	13.57	17.44	...	...	X0.12
...	X5.10	X7.03	...	9.31	...	14.12	...	...	20.53	X20.44	...	46,3	Sielow	...	...		8.27	...	...	13.44	17.34	...	...	X0.00
...	|	|	...	|	...	|	...	...	|	|	...	49,8	Cottbus Flughafen	...	...		|	...	...	|	|	...	...	X23.50
...	†5.23	7.18	...	9.47	...	14.28	...	...	X21.09	†20.59	...	51,7	an **Cottbus** Spreewaldbahn ab	...	...	†6.30	8.10	...	...	13.24	17.17	...	...	23.40

177c Straupitz–Lieberose

(Schmalspurbahn)

Alle Züge 3. Klasse

	287 (Di u Fr)		289 (Di u Fr)	km	Zug Nr RBD Cottbus Zug Nr	288 (Di u Fr)		290 (Di u Fr)	
...	4.10	...	12.40	0,0	ab **Straupitz** 177 a. 177 b an	5.53	...	17.13	...
...	4.22	...	12.56	4,4	Byhlen 177 a	5.43	...	17.01	...
...	X4.41	...	13.22	12,1	Liebitz-Burghof	X5.18	...	16.31	...
...	4.54	...	14.02	17,8	**Lieberose** Stadt	5.05	...	16.10	...
...	an	...	X14.11	20,6	Blasdorf		...	X15.31	...
...		...	X14.17	22,0	Jamlitz	aG	...	X15.25	...
...	aG	...	14.23	23,6	an **Lieberose** Spreewaldbahn 177f ab	...	...	15.19	...

177d Dresden–Cottbus

Alle Züge 3. Klasse

km	RBD Dresden Zug-Nr			901		491	15333	vS 689	909	15335	903		359	911	1668	8993	E 281		905			
0,0	**Dresden** Hbf (Ges-Verk 159f) ab	...	...	3.30	...	...	...	...	...	...	14.12	...	16.37	...	■17.13	...	19.17	...	22.24	...	...	...
2,2	Dresden Mitte	...	...	3.37	...	...	...	...	...	...	14.18	...	ab Weinböhla (s 163)	...	17.18	...	| (Dresden–Frankfurt (Oder))	...	22.30	...	...	...
3,9	**Dresden-Neustadt**	...	...	3.46	...	...	...	...	...	...	14.29	...		...	17.23	...	19.31	...	22.37	...	...	...
10,4	**Radebeul Ost** 159e	...	...	3.56	...	...	...	...	...	...	14.47	...		...	17.39	...	|	...	22.52	...	...	...
14,1	Radebeul West ⚓	...	...	4.02	...	...	...	...	...	...	14.55	...		...	17.48	...	|	...	22.59	...	...	...
17,9	**Coswig** (Bz Dresden)	...	...	4.10	...	...	...	...	...	...	15.03	...		...	■17.57	18.06	19.48	...	23.07	...	...	...
24,2	Niederau (Ges-Verk 164)	...	...	4.21	...	...	...	...	...	...	15.13	...		...	an	18.29	|	...	23.16	...	...	...
35,2	**Priestewitz**	...	...	4.41	...	6.53	9.50	...	12.42	14.59	15.31	...		18 24	...	19.10	|	...	23.32	...	...	...
40,2	RBD Cottbus **Großenhain** Cottb Bf an	...	...	4.50	...	7.02	10.01	...	12.50	15.10	15.39	...	a18.11	18.32	...	19.21	20.16	...	23.40	...	...	...
	Großenhain Cottb Bf ab	...	...	4.59	...	...	...	...	12.52	...	15.44	...	...	18.40	...	...	20.18	...	23.42	...	...	...
51,7	Lampertswalde	...	...	5.15	...	...		...	13.07	...	16.02	...	...	18.55	...	...	|	...	23.56	...	...	...
61,4	Ortrand	...	...	5.29	...	...		vS12.40	13.20	...	16.17	...	...	19.08	...	...	|	...	0.09	...	...	...
73,1	**Ruhland** 177 m. 177 r an	...	...	5.43	...	7.53		vS12.55	13.34	...	16.31	...	...	19.21	...	...	20.49	...	0.23	...	...	...
	Zug Nr	931	X 915		933	655 ▲	907											903				
73,1	**Ruhland** 177 m. 177 r ab	3.33	aG	5.48	7.20	7.58	11.54	...	13.40	...	16.51	...	...	19.26	...	...	20.51	22.05	0.36	...	...	...
75,6	Schwarzheide Ost	3.39	...	5.55	7.27	8.04	12.01	...	13.47	...	16.58	...	...	19.32	...	...	|	22.11	0.42	...	...	...
82,0	Brieske	3.49	...	6.05	7.37	8.14	12.11	...	13.57	...	17.08	...	...	19.42	...	...	|	22.21	0.52	...	...	...
85,5	**Senftenberg** Hbf 159 c. 177 k. 177 q an	3.55	...	6.10	7.43	8.20	12.17	...	14.03	...	17.14	...	...	19.48	...	...	21.04	22.27	0.58	...	...	...
	Senftenberg ab	4.02	...	6.33	7.52	8.31	12.20	...	14.20	...	17.30	...	...	19.51	...	...	21.06	22.30	...	...	...	...
90,0	Sedlitz Ost	nach Lübbenau	...	6.42	nach Lübbenau	8.39	12.28	...	14.29	...	17.39	...	...	19.59	...	...	|	22.38	...	...	...	...
93,0	Bahnsdorf		...	6.49		8.45	12.34	...	14.35	...	17.45	...	...	20.05	...	...	|	22.44	...	...	...	...
99,5	**Neu Petershain** 177 u an		...	6.57		8.54	12.42	...	14.44	...	17.55	...	...	20.13	...	...	21.20	22.53	...	...	...	...
	Neu Petershain ab		X6.15	7.00		8.57	12.44	...	14.46	...	17.59	...	...	20.15	...	...	21.21	22.56	...	...	...	...
106,5	Drebkau		6.25	7.10		9.07	12.53	...	14.56	...	18.10	...	...	20.26	...	...	|	23.06	...	...	...	...
111,6	Leuthen (b Cottbus)		6.33	7.19		9.23	13.01	...	15.08	...	18.19	...	...	20.34	...	...	|	23.23	...	...	...	...
119,7	**Cottbus** an		X6.47	7.32		9.36	13.14	...	15.21	...	18.32	...	...	20.47	...	...	21.42	23.36	...	...	...	...
	Frankfurt (Oder) 177 e, f an	...	...	*10.30*	...	...	*15.38*	...	*19.12*	...	*23.32*	...	...	...	...	...	23.14	*5.53*	...	...	...	...

177d Cottbus–Dresden

Alle Züge 3. Klasse

km	DRB Cottbus Zug-Nr		900	930	902		E 280	904	906			666			908		910	912	914			
	Frankfurt (Oder) 177 e, f ab	...	...	...	...	...	6.18	*4.33*	...	...	...	*6.54*	...	...	*10.51*		*13.50*	*16.18*	*20.33*	...	...	...
0,0	**Cottbus** ab	...	...	von Lübbenau	5.23	...	7.50	9.06	...	...	...	11.40	...	...	14.45	...	17.14	19.57	23.06	...	...	...
8,1	Leuthen (b Cottbus)	...	...		5.38	...	| (Frankfurt (Oder)–Dresden)	9.21	...	...	...	11.55	...	...	15.06	...	17.29	20.11	23.19	...	...	...
13,2	Drebkau	...	...		5.48	...	|	9.30	...	...	...	12.04	...	...	15.14	...	17.38	20.25	23.27	...	...	...
20,2	**Neu-Petershain** 177u an	...	...		5.59	...	8.13	9.40	...	...	...	12.14	...	...	15.24	...	17.48	20.35	23.36	...	...	...
	Neu-Petershain ab	...	...		6.02	...	8.14	9.43	...	...	...	12.18	...	...	15.28	...	17.58	20.37	23.38	...	...	...
26,7	Bahnsdorf	...	...		6.13	...	|	9.53	...	...	...	12.36	...	...	15.38	...	18.07	20.46	23.47	...	...	...
29,7	Sedlitz Ost	...	...		6.20	...	|	9.59	...	...	...	12.42	...	...	15.45	...	18.13	20.52	23.53	...	...	...
34,2	**Senftenberg** Hbf 159 c. 177 k, 177 q an	...	...	6.10	6.28	...	8.29	10.07	...	...	...	12.50	...	...	15.53	...	18.21	21.00	0.01	...	...	...
	Senftenberg ab	...	3.08	6.16	6.39	...	8.32	10.20	11.00	...	...	12.55	...	...	16.24	...	18.30	21.10	0.10	...	...	...
37,7	Brieske	...	3.14	6.23	6.46	...	|	10.27	11.07	...	...	13.02	...	...	16.31	...	18.37	21.17	0.16	...	...	...
44,1	Schwarzheide Ost	...	3.23	6.34	6.57	...	|	10.37	11.17	...	...	13.12	...	...	16.43	...	18.47	21.27	0.25	...	...	...
46,6	**Ruhland** 177 m. 177 r an	...	3.28	6.39	7.02	...	8.45	10.42	11.22	...	...	13.17	...	...	16.48	...	18.52	21.32	0.30	...	...	...
	Zug-Nr			490		15332			492	vS 688	15334		8992	X 364		D 183		15338				
46,6	**Ruhland** 177 m. 177 r ab	...	3.31	...	7.12	...	8.47	10.46	...	vS12.10	...	13.41	...	...	17.04	2. 3.	19.28	...	...			
58,3	Ortrand	...	3.45	...	7.28	...	|	11.03	...	vS12.25	...	▭	...	...	17.19	...	19.44	...	...			
68,0	Lampertswalde	...	4.00	...	7.47	...	|	11.18	...	an	...	...	...	...	17.34	...	19.59	...	...			
79,5	RBD Dresden **Großenhain** Cottb Bf an	...	4.13	...	8.01	...	9.19	11.32	...	...	...	...	...	...	17.47	...	20.13	...	...			
	Großenhain Cottb Bf ab	...	4.30	5.51	8.06	8.25	9.20	...	12.18	...	14.06	...	16.38	...	18.01		20.20	22.44	...			
84,5	**Priestewitz** (Ges-Verk 164)	...	5.00	6.00	8.21	8.38	|	...	12.27	...	14.19	...	16.53	...	18.10	18.22	20.30	22.54	...			
95,5	Niederau	...	5.12	an	8.41	an	|	...	an	...	an	...	17.17	...	an	|	20.44	an	...			
101,8	**Coswig** (Bz Dresden) (Ges-Verk 159f)	...	c5.44	...	9.03	...	9.46	...	...	...	...	...	17.27	X17.46	...	|	20.58	...	...			
105,6	Radebeul West ⚓	...	5.52	...	9.11	...	|	...	...	...	...	...	an	b	...	|	21.07	...	...			
109,3	**Radebeul Ost** 159e	...	6.02	...	9.20	...	|	...	...	...	...	...	...	|	...	|	21.17	...	...			
115,8	**Dresden-Neustadt** an	...	6.16	...	9.37	...	10.02	...	...	...	...	...	...	|	...	19.02	21.31	...	...			
117,5	Dresden Mitte an	...	6.23	...	9.45	...	|	...	...	...	...	...	...	|	...	|	21.43	...	...			
119,7	**Dresden** Hbf an	...	6.29	...	9.53	...	10.17	...	...	...	...	...	...	X18.28	...	19.19	21.51	...	...			

a Ankunft Großenhain Berl Bf Fußwegübergang Berl Bf–Cottbus Bf 10 Min
b üb Cossebaude–Dresden-Friedr
c Ankunft 5.20
■ X außer Sa
▲ von Falkenberg
▭ nach Lutherstadt Wittenberg

Approved For Release 2002/01/18 : CIA-RDP83-00415R008700070003-5

Approved For Release 2002/01/18 : CIA-RDP83-00415R008700070003-5

177e Cottbus – Guben – Frankfurt (Oder)

Alle Züge 3. Klasse

km	RBD Cottbus Zug Nr																			
0,0	**Cottbus** ab	...	...	...	6.12	7.45	...	...	...	...	...	...	13.20	...	17.12	...	...	20.20	23.09	...
5,1	Merzdorf (Kr Cottbus)	...	...	...	6.20	7.54	...	...	...	...	...	...	13.29	...	17.20	...	...	20.28	23.17	...
10,1	Neuendorf (Kr Cottbus)	...	...	...	6.28	8.03	...	...	...	...	...	...	13.38	...	17.28	...	...	20.36	23.25	...
14,3	Peitz Ost	...	...	...	6.46	8.12	...	...	...	...	...	...	13.47	...	17.36	...	...	20.44	23.33	...
18,8	Jänschwalde	...	...	...	6.54	8.21	...	...	...	...	...	...	13.56	...	17.45	...	...	20.52	23.41	...
28,8	Kerkwitz	...	...	...	7.10	8.38	...	...	...	...	...	...	14.13	...	18.01	...	...	21.08	23.56	...
37,7	**Guben** 177j an	...	...	...	7.22	8.51	...	...	...	...	...	...	14.26	...	18.13	...	...	21.20	0.08	...
	ab	3.42	4.36	5.25	...	9.08	...	...	11.41	12.40	...	13.42	...	16.23	...	19.46	20.36	21.36	...	...
41,3	Groß Breesen	3.49	4.43	5.32	...	9.15	...	...	11.48	12.47	...	13.49	...	16.30	...	19.53	20.43	21.43	...	...
45,4	Coschen	3.57	4.51	5.41	...	9.23	...	...	11.56	12.55	...	13.57	...	16.38	...	20.01	20.51	21.51	...	...
50,9	Wellmitz	4.07	5.02	5.59	...	9.34	...	...	12.07	13.06	...	14.08	...	16.48	...	20.11	21.02	22.14	...	...
57,2	Neuzelle ‖ *RBD Berlin*	4.18	5.14	6.11	...	9.46	...	...	12.18	13.18	...	14.20	...	16.59	...	20.22	21.14	22.26	...	...
62,8	Fürstenberg an	4.28	5.25	6.22	...	9.57	...	...	12.29	13.29	...	14.31	...	17.10	...	20.33	21.25	22.37	...	...
	ab	4.30	5.33	6.24	...	...	...	11.28	12.30	13.34	...	14.42	...	17.12	...	20.35	21.42	22.44	...	...
65,6	Vogelsang	4.36	5.40	6.31	...	...	...	11.34	12.36	13.41	...	14.48	...	17.18	...	20.41	21.49	22.50	...	...
69,3	Ziltendorf	4.43	5.47	6.38	...	...	...	11.42	12.43	13.48	...	14.55	...	17.25	...	20.48	21.58	22.57	...	...
73,4	Wiesenau (Kr Guben)	4.52	5.56	6.47	...	...	...	11.52	12.52	13.57	...	15.04	...	17.34	...	20.57	22.07	23.06	...	...
75,7	Finkenheerd an	4.57	6.01	6.52	...	...	...	11.57	12.57	14.02	...	15.09	...	17.39	...	21.02	22.12	23.11	...	...
	ab	5.04	6.10	7.05	...	...	...	11.59	13.04	14.17	...	15.10	...	17.40	...	21.06	22.17	23.12	...	...
78,2	Kraftwerk Finkenheerd	5.08	6.14	7.09	...	...	...	12.03	13.08	14.21	...	15.14	...	17.44	...	21.10	22.21	23.16	...	...
84,0	Güldendorf (Frankfurt/O)	5.18	6.24	7.19	...	...	...	12.13	13.18	14.31	...	15.24	...	17.54	...	21.20	22.31	23.26	...	...
86,6	**Frankfurt** (Oder) 177f an	5.24	6.30	7.25	...	...	...	12.19	13.24	14.37	...	15.30	...	18.00	...	21.26	22.37	23.32	...	...
	Berlin Ostbf 145 an	*7.32*	*9.15*	‖*10.13*	...	...	...	...	*15.47*	...	...	‖*18.33*	...	*20.27*	...	...	...	X*6.36*	...	...

177e Frankfurt (Oder) – Guben – Cottbus

Alle Züge 3. Klasse

km	*Berlin Ostbf* 145 ab / *RBD Berlin* Zug Nr	2676	602	210	212	214	3305	604		220	222	224	228		608	234	236	238		
		22.46		‖*22.46*		X*1.42*a	*6.27*			‖*10.51*			*14.03*			‖*18.22*				
0,0	**Frankfurt** (Oder) 177f ab	0.34	...	4.40	5.45	6.42	8.55	...	...	12.40	13.50	14.45	16.18	...	...	20.40	21.50	22.47	...	...
2,6	Güldendorf (Frankfurt/O)	0.41	...	4.47	5.52	6.49	9.02	...	...	12.47	13.57	14.52	16.25	...	...	20.47	21.57	22.54	...	...
8,4	Kraftwerk Finkenheerd	0.51	...	4.57	6.02	6.59	9.12	...	...	12.57	14.07	15.02	16.35	...	...	20.57	22.07	23.04	...	...
10,9	Finkenheerd an	0.54	...	5.00	6.05	7.02	9.15	...	...	13.00	14.10	15.05	16.38	...	...	21.00	22.10	23.07	...	...
	ab	0.55	...	5.02	6.12	7.04	9.16	...	...	13.05	14.12	15.12	16.40	...	...	21.04	22.14	23.14	...	...
13,2	Wiesenau (Kr Guben)	1.02	...	5.09	6.19	7.11	9.23	...	...	13.12	14.19	15.19	16.47	...	...	21.11	22.21	23.21	...	...
17,3	Ziltendorf	1.11	...	5.18	6.27	7.19	9.31	...	...	13.20	14.27	15.27	16.55	...	...	21.19	22.29	23.29	...	...
21,0	Vogelsang	1.18	...	5.25	6.47	7.26	9.38	...	...	13.27	14.34	15.34	17.02	...	...	21.27	22.37	23.36	...	...
23,8	Fürstenberg an	1.23	...	5.30	6.52	7.31	9.43	...	...	13.32	14.39	15.39	17.07	...	...	21.32	22.42	23.41	...	...
	ab	...	...	5.32	6.53	7.32	...	10.18	...	13.35	14.41	15.40	17.15	...	...	21.44	22.43	23.42	...	...
29,4	Neuzelle ‖ *RBD Cottbus*	...	...	5.44	7.06	7.43	...	10.30	...	13.48	14.54	15.51	17.28	...	...	21.56	22.55	23.54	...	...
35,7	Wellmitz	...	...	6.02	7.18	7.54	...	10.41	...	14.11	15.06	16.02	17.40	...	...	22.08	23.07	0.06	...	...
41,2	Coschen	...	...	6.12	7.28	8.04	...	10.51	...	14.21	15.16	16.12	17.50	...	...	22.18	23.17	0.16	...	...
45,3	Groß Breesen	600	...	6.20	7.36	8.12	...	10.59	...	14.29	15.24	16.31	17.58	...	...	22.26	23.25	0.24	...	...
48,9	**Guben** 177j an	...	...	6.27	7.43	8.19	...	11.06	...	14.36	15.31	16.38	18.05	...	...	22.33	23.32	0.31	...	...
	ab	3.55	6.03	...	...	9.05	...	...	...	...	15.38	...	18.20	...	21.25	...	...	...	...	...
57,8	Kerkwitz	4.11	6.19	...	...	9.20	...	...	...	...	15.54	...	18.36	...	21.40	...	...	...	...	...
67,8	Jänschwalde	4.25	6.34	...	...	9.34	...	...	...	...	16.09	...	18.51	...	21.54	...	...	...	...	...
72,3	Peitz Ost	4.33	6.42	...	...	9.42	...	...	...	...	16.17	...	18.59	...	22.02	...	...	...	...	...
76,5	Neuendorf (Kr Cottbus)	4.40	6.49	...	...	9.49	...	...	...	...	16.24	...	19.06	...	22.09	...	...	...	...	...
81,5	Merzdorf (Kr Cottbus)	4.48	6.57	...	...	9.57	...	...	...	...	16.32	...	19.14	...	22.17	...	...	...	...	...
86,6	**Cottbus** an	4.55	7.04	...	...	10.04	...	...	...	...	16.39	...	19.21	...	22.24	...	...	...	...	...

a ab S-Bahnsteig

❶ von und nach Königs Wusterhausen
❷ nach und von Beeskow

177f Cottbus – Grunow – Frankfurt (Oder)

Alle Züge 3. Klasse

953	961	963	2809			955	965	2821	957		E 281	km	Zug Nr *RBD Cottbus* Zug Nr	954	E 280	2810	964	962		956	2828	966		958
4.00	7.48	...	...	...		13.30	14.52	...	17.09	...	**21.54**	0,0	ab **Cottbus** an	6.41	**7.38**	...	...	9.37	...	12.51	...	17.58	...	22.34
4.13	8.01	...	...	...		13.44	15.05	...	17.22	...		8,3	Willmersdorf (Kr Cottbus)	6.29		...	...	9.25	...	12.39	...	17.46	...	22.22
4.23	8.12	...	...	...		13.56	15.17	...	17.34	...	**22.11**	14,9	Peitz	6.18	**7.21**	...	an	9.15	...	12.28	...	17.36	...	22.12
4.43	8.31	8.52	...	...		14.18	15.38	...	17.55	...		29,8	Lieberose 177c	5.57		...	8.38	8.55	...	12.07	...	17.08	...	21.46
4.51	an	9.02	...	...		14.28	15.47	...	18.04	...		33,8	Ullersdorf-Schwansee	5.47		...	8.29		...	11.58	...	16.59	...	21.37
5.01	...	9.13	...	...		14.40	15.58	...	18.15	...		40,8	Weichensdorf	5.38		...	8.18		...	11.48	...	16.50	...	21.28
5.07	...	9.20	❶	...		14.48	16.05	❶	18.22	...		43,9	Groß Briesen ‖ *RBD Berlin*	5.29		❶	8.10		...	11.40	❶	16.42	...	21.20
5.15	...	9.29	9.38	...		14.56	16.13	16.20	18.30	...	**22.42**	49,3	an / ab **Grunow** (Niederlausitz) 100f ab / an	5.20	**6.48**	7.50	8.00	...	...	11.30	16.36	16.33	...	21.11
5.16	...	9.42	9.50	...		14.58	...	16.48	18.32	...	**22.44**			5.10	**6.47**	7.31	7.46	...	...	11.28	16.28	...	...	21.10
5.23	...	❷	9.57	...		15.05	...	16.56	18.39	...		53,2	Mixdorf	5.04		7.25	❷	...	...	11.22	16.22	...	...	21.04
5.33	...	...	10.08	...		15.15	...	17.06	18.49	...		59,1	Müllrose	4.55		7.16	...	...	...	11.13	16.13	...	...	20.55
												68,8	Faulersee											
5.53	...	...	10.30	...		15.38	...	17.29	19.12	...	**23.14**	72,8	an **Frankfurt** (Oder) 177e ab	4.33	**6.18**	6.54	...	...	...	10.51	15.51	...	...	20.33
‖*7.32*	...	...	*15.47*	...	‖*18.33*	...	*20.27*	*22.51*	...	X*6.36*			an *Berlin Ostbf* 145 ab	...	...	X*1.42* (S-Bahnsteig)	...			*6.27*	‖*10.51*	...	...	‖*18.22*

177g Cottbus – Forst (Lausitz)

Alle Züge 3. Klasse

517	519			521	523		525			527	529	km	Zug Nr *RBD Cottbus* Zug Nr	530	518	520		522		524	526			528	
...	5.30	7.50	...	11.30	14.00	...	17.12		...	21.06	22.58	0,0	ab **Cottbus** an	3.50	7.04	9.30	...	13.13	...	16.04	19.14		...	22.38	...
...	5.52	8.12	...	11.51	14.22	...	17.34		...	21.27	23.17	13,8	Klinge	3.30	6.44	9.10	...	12.53	...	15.44	18.54		...	22.19	...
...	6.03	8.23	...	12.02	14.33	...	17.45		...	21.38	23.28	22,0	an **Forst** (Lausitz) 177h ab	3.16	6.30	8.56	...	12.40	...	15.30	18.40			22.06	...

177h Forst (Lausitz) – Muskau

Alle Züge 3. Klasse

			552		554		556	564		529	km	Zug Nr *RBD Cottbus* Zug Nr	530			553		555		557		565
...	...	...	5.01	...	8.59	...	13.39	17.50	...	23.38	0,0	ab **Forst** (Lausitz) 177g an	3.10	...	...	7.19	...	12.30	...	17.12	...	22.01
...	...	...	5.12	...	9.12	...	13.52	18.02	...	23.49	6,6	Simmersdorf	3.00	...	...	7.09	...	12.19	...	17.01	...	21.51
...	...	...	5.22	...	9.24	...	14.04	18.14	...	0.00	12,9	Groß Kölzig	2.49	...	...	6.58	...	12.08	...	16.50	...	21.40
...	...	...	5.29	...	9.31	...	14.11	18.21	...	0.06	15,3	Döbern (b Forst)	2.43	...	...	6.53	...	12.01	...	16.43	...	21.34
...	...	...	5.34	...	9.38	...	14.18	18.27	...	0.12	17,7	Friedrichshain	2.37	...	...	6.47	...	11.54	...	16.36	...	21.27
...	...	...	5.41	...	9.45	...	14.25	18.34	...	0.18	20,7	Wolfshain	2.31	...	...	6.41	...	11.47	...	16.29	...	21.21
...	...	...	5.49	...	9.53	...	14.33	18.42	...	0.26	25,2	Halbendorf (Kr Rothenburg, Oberl)	2.23	...	...	6.32	...	11.38	...	16.20	...	21.12
...	...	...	5.56	...	10.01	...	14.41	18.50	...	0.33	29,9	an **Weißwasser** (Oberl) 177 ab	2.15	...	...	6.24	...	11.30	...	16.12	...	21.04

9386	548		550	9388	9384		858		560			Zug Nr	Zug Nr		9387		549	551	9389		9385	559		561
0.37	4.57	...	6.30	8.05	13.10	...	16.08	19.10	22.00	...	29,9	ab **Weißwasser** (Oberl) 177 an		...	4.10	...	5.40	7.11	10.30	...	15.35	16.52	19.55	22.42
X0.43	X5.02	...	X6.35	X8.11	X13.16	...	16.14	X19.15	X22.05	...	32,6	Weißwasser-Waldhaus		...	X4.05	...	5.35	X7.06	X10.25	...	X15.30	X16.47	X19.50	X22.37
0.49	5.08	...	6.41	8.17	13.22	...	16.21	19.21	22.11	...	35,9	Krauschwitz (Oberlausitz)		...	4.00	...	5.28	7.01	10.20	...	15.25	16.42	19.45	22.32
0.54	5.11	...	6.44	8.22	13.27	...	16.25	19.25	22.15	...	37,5	an **Muskau** ab		...	3.55	...	5.23	6.56	10.15	...	15.20	16.37	19.40	22.27

177j Guben – Forst (Lausitz)

Alle Züge 3. Klasse

			3150			9394			3158		km	Zug Nr *RBD Cottbus* Zug Nr		3151			9395			3159		
...	...	...	5.04	...	...	10.38	...	...	16.43	...	0,0	ab **Guben** 177e an	...	7.46	...	...	14.43	...	...	19.26	...	...
...	...	...	5.16	...	...	10.51	...	...	16.55	...	6,8	Schlagsdorf	...	7.35	...	...	14.32	...	...	19.15	...	...
...	...	...	5.23	...	...	11.16	...	...	17.02	...	10,0	Groß Gastrose	...	7.29	...	...	14.25	...	...	19.09	...	...
...	...	...	5.29	...	...	11.31	...	...	17.08	...	12,4	Taubendorf	...	7.23	...	...	13.58	...	...	19.03	...	...
...	...	...	5.37	...	...	11.40	...	...	17.16	...	16,3	Grießen (Niederlausitz)	...	7.15	...	...	13.50	...	...	18.55	...	...
...	...	...	5.45	...	...	11.48	...	...	17.24	...	18,9	Horno	...	7.07	...	...	13.38	...	...	18.46	...	...
...	...	...	5.55	...	...	11.59	...	...	17.34	...	22,7	Briesnig	...	6.57	...	...	13.27	...	...	18.36	...	...
...	...	...	6.04	...	...	12.08	...	...	17.43	...	26,0	Mulknitz	...	6.48	...	...	13.17	...	...	18.26	...	...
...	...	...	6.1[illegible]	...	...	[illegible]	...	...	[illegible]	...	[illegible]	[illegible] (Lausitz)	...	[illegible]	...	...	[illegible]	...	...	18.15	...	...

Approved For Release 2002/01/18 : CIA-RDP83-00415R008700070003-5

Approved For Release 2002/01/18 : CIA-RDP83-00415R008700070003-5

177k Senftenberg – Finsterwalde (Niederlausitz)

Alle Züge 3. Klasse

802	804	806	808	810	km	Zug Nr *RBD Cottbus* Zug Nr		801	803	805	807	809
...	5.22	10.22	14.40	18.42	0,0	ab **Senftenberg** Hbf 159 c. 177 d. 177 q	an	5.02	7.47	13.50	18.14	21.51
...	5.29	10.28	14.47	18.49	2,9	Senftenberg West (Niederl)		4.57	7.42	13.45	18.09	21.46
...	5.38	10.37	14.56	18.58	7,3	Schipkau		4.48	7.34	13.37	18.00	21.38
...	5.44	10.45	15.02	19.04	9,9	Klettwitz		4.41	7.27	13.30	17.53	21.32
...	5.49	10.50	15.07	19.09	11,1	Klettwitz Krankenhaus		4.35	7.23	13.26	17.49	21.28
...	5.53	10.54	15.11	19.13	12,4	Annahütte		4.29	7.17	13.20	17.43	21.23
...	5.57	10.58	15.15	19.17	13,9	Poley		4.24	7.12	13.15	17.38	21.18
...	6.04	11.05	15.22	19.24	16,0	Sallgast		4.18	7.06	13.09	17.32	21.12
...	6.10	11.11	15.28	19.30	19,0	Klingmühl-Lichterfeld		4.10	6.58	13.01	17.24	21.05
...	6.17	11.18	15.35	19.36	22,4	Schacksdorf		4.03	6.51	12.54	17.17	20.58
...	6.25	11.26	15.44	19.43	26,1	Massen ... 178		3.56	6.44	12.47	17.10	20.51
...	6.30	11.31	15.49	19.47	27,5	an **Finsterwalde** (Niederlausitz) 177p.	ab	3.50	6.38	12.40	17.03	20.45

177m Ruhland – Kostebrau

Alle Züge 3. Klasse

821	X 831	825	833	827	829	km	Zug Nr *RBD Cottbus* Zug Nr		822	826	834	828	830
5.20	X6.06	13.37	16.00	17.11	20.52	0,0	ab **Ruhland** 177 d. 177 r	an	7.07	15.15	16.58	18.33	22.31
5.26	6.12	13.44	16.06	17.18	20.58	3,0	Brabag		7.02	15.10	16.53	18.28	22.26
5.30	6.16	13.48	16.10	17.22	21.02	3,8	Wandelhof		6.53	15.00	16.45	18.24	22.22
5.35	6.21	13.53	16.15	17.27	21.07	5,6	Schwarzheide West		6.48	14.55	16.40	18.19	22.17
5.42	X6.26	14.00	16.20	17.34	21.14	7,6	Lauchhammer Ost		6.43	14.50	16.35	18.14	22.12
5.46	an	14.04	an	17.38	21.18	8,6	Lauchhammer Nord		6.28	14.45	...	18.09	22.07
5.53	...	14.11	...	17.45	21.25	12,8	an **Kostebrau**	ab	6.20	14.37	...	18.01	21.59

a an 19.28

177n Falkenberg (Elster) – Beeskow

Alle Züge 3. Klasse

419	X421	405	411	423	455	413	437	439	415	429	km	Zug Nr *RBD Cottbus* Zug Nr		X420	410	404	412	434	424	436	8224	414	458	402
Di u	X5.09	...	...	10.09	...	12.57	...	...	17.49	21.59	0,0	ab **Falkenberg** (Elster) 163d. 177r.	an	X3.34	7.32	...	11.21	...	14.54	...	...	20.04	...	...
Fr	5.25	...	...	10.24	...	13.12	...	...	18.04	22.14	6,6	Klein Rössen ... 178		3.20	7.16	...	11.07	...	14.40	...	...	19.50	...	...
	X5.35	...	...	10.34	...	13.22	...	...	18.14	22.24	12,3	an/ab Herzberg (Elster) Stadt	ab/an	X3.09	7.05	...	10.56	...	14.29	...	...	19.39	...	...
1.59	...	...	7.22	...	...	13.32	...	...	18.25	...	18,5	Kolochau		3.05	6.53	...	10.48	...	...	...	...	19.35	...	...
2.13	...	...	7.36	...	...	13.46	...	...	18.39	...	23,7	an/ab Schlieben	ab/an	2.52	6.40	...	10.35	...	...	...	...	19.22	...	...
2.25	...	...	7.48	...	...	13.58	...	...	18.51	...	31,5	Hohenbucko-Lebusa		2.39	6.27	...	10.22	...	...	...	...	19.09	...	...
...	...	...	7.55	...	...	14.05	...	...	19.12	...	36,5	Rochau West		...	6.20	...	10.15	...	...	...	...	19.02	...	...
...	...	...	8.13	...	...	14.23	...	...	a19.43	...	39,8	Rochau Ost		...	6.03	...	9.58	...	...	...	...	18.45	...	...
...	...	...	8.26	...	...	14.36	...	...	19.56	...	42,8	Wüstermarke		...	5.32	...	9.44	...	...	...	...	18.31	...	...
...	...	...	8.34	...	...	14.44	...	...	20.04	...	46,3	Langengrassau		...	5.24	...	9.37	...	...	...	...	18.24	...	...
403	431	...	8.40	435	...	14.52	...	...	20.10	...	49,4	an/ab **Uckro** 163. 163b	ab/an	...	5.16	...	9.29	...	...	...	...	18.16	...	...
...	...	...	8.48	...	...	15.00	...	...	20.18	...	53,3	Zöllmersdorf		...	5.07	...	9.20	...	...	...	...	18.07	...	...
...	...	...	8.55	...	...	15.06	...	...	20.25	...	57,4	an/ab **Luckau**	ab/an	...	5.00	...	9.13	...	...	...	...	18.00	...	...
1.25	...	7.25	9.15	12.45	...	15.11	16.25	18.05	20.28	...	64,8	Duben (Niederlausitz)		...	4.30	7.15	8.56	12.10	...	16.00	...	17.50	...	1.05
1.33	...	7.33	9.23	12.53	...	15.19	16.33	18.13	20.36	...	69,1	Neuendorf (Niederlausitz)		...	4.23	7.08	8.49	12.03	...	15.53	...	17.43	...	0.58
1.40	...	7.40	9.30	13.00	...	15.26	16.40	18.20	20.44	...	72,5	Lübben Süd		...	4.15	7.00	8.40	11.55	...	15.45	...	17.35	...	0.50
...	5.05	8.30	...	13.15	...	17.02	...	18.59	...	...	73,2	an/ab Lübben Nord	ab/an	...	...	...	8.20	10.40	...	15.30	16.46	...	21.10	23.48
451	5.19	8.44	453	13.29	...	17.16	457	19.17	...	...	77,2	Hartmannsdorf (Niederlausitz)		...	...	452	8.07	10.27	454	15.17	16.30	456	20.57	23.35
...	5.28	8.53	...	13.38	...	17.25	...	19.29	...	...	81,4	Börnichen-Schlepzig		...	...	an	7.58	10.18	an	15.08	16.19	an	20.48	23.26
4.40	5.37	9.02	9.50	13.47	14.40	17.34	17.50	19.39	...	...	87,2	Krugau		...	...	7.26	7.50	10.10	13.30	15.00	16.10	17.29	20.40	23.18
4.43	5.40	9.05	9.53	13.50	14.43	17.37	17.53	19.42	...	...	90,4	Groß Leuthen-Gröditsch		...	...	7.23	...	10.05	13.27	14.55	...	17.26	20.35	23.00
4.44	—	9.55	...	14.45	...	17.55	20.50	...	...	...	93,0	Blückchen		...	...	7.21	...	...	13.25	...	...	17.24	20.31	22.58
4.53	433	10.06	...	14.55	...	18.04	21.00	...	...	...	95,1	Wittmannsdorf (Niederlausitz)		...	...	7.13	...	...	13.15	...	...	17.16	20.23	22.48
5.03	...	10.18	...	15.05	...	18.14	21.10	...	...	...	100,1	an Briesecht (Spreebrücke)	ab	...	...	7.02	...	...	13.04	...	...	17.05	20.13	22.37
5.15	...	10.32	...	15.17	...	18.26	21.22	...	...	...	101,0	ab Briesecht	an	...	...	6.49	...	...	12.49	...	...	16.53	20.01	22.22
5.26	...	11.00	...	15.33	...	18.35	21.38	...	...	...	105,4	Tauche (b Beeskow)		...	...	6.41	...	...	12.40	...	...	16.45	19.53	22.13
5.33	...	11.06	...	15.39	...	18.41	21.44	...	...	...	108,6	Kohlsdorf		...	...	6.31	...	...	12.29	...	...	16.36	19.39	22.04
5.44	...	11.20	...	15.49	...	18.52	21.48	...	...	...	113,3	an **Beeskow**	ab	...	...	6.25	...	...	12.22	...	...	16.30	19.33	21.58
6.08	...	11.44	...	16.13	...	19.16	—	...	...	...														

463	465	467	441		km	Zug Nr *RBD Cottbus* Zug Nr		462	464	466	440
6.24	12.02	16.24	...	...		**Strecke zur Zeit noch unterbrochen — 5 Minuten Fußweg**					
6.35	12.13	16.35	...	...							
6.44	12.22	16.44	...	...							
6.55	12.33	16.55	...	...							

177p Finsterwalde – Crinitz

Alle Züge 3. Klasse

X 815	817	813	819	km	Zug Nr *RBD Cottbus* Zug Nr		X 816	818	818	9454
4.55	8.30	s13.10	16.30	0,0	ab **Finsterwalde** (Niederlausitz) 177 k.	an	6.18	10.37	s14.20	18.30
5.05	8.41	13.20	16.41	5,8	Möllendorf (Niederlausitz) ... 178		6.08	10.28	14.10	18.21
5.12	8.50	13.28	16.50	10,3	Klein Bahren		6.01	10.16	14.03	18.07
5.22	9.00	s13.38	17.00	17,0	an **Crinitz** (Niederlausitz)	ab	5.50	10.00	s13.52	17.50

177q Senftenberg – Lübbenau

Alle Züge 3. Klasse

931	933	935	937	939	941	km	Zug Nr *RBD Cottbus* Zug Nr		930	932	934	936	938	942
4.02	7.56	13.26	16.12	17.32	18.54	0,0	ab **Senftenberg** Hbf 159 c. 177 d. 177 k	an	6.10	7.37	11.34	17.15	17.28	22.09
4.12	8.06	13.37	16.24	17.42	19.04	6,3	Groß Räschen Süd		6.00	7.27	11.24	17.05	17.19	21.59
4.19	8.12	13.44	16.31	17.49	19.11	8,9	Groß Räschen		5.54	7.21	11.18	17.00	17.14	21.54
4.30	8.23	13.55	16.41	18.00	19.22	13,5	Altdöbern		5.41	7.09	11.06	16.48	17.02	21.42
4.37	8.29	14.03	an	18.07	19.29	19,4	Schöllnitz		5.32	7.01	10.50	16.40		21.34
4.47	8.39	14.13	...	18.17	19.39	26,1	an/ab **Calau** (Niederlausitz) 178	ab/an	5.21	6.50	10.46	16.29		21.23
4.50	8.42	14.16	...	18.20	19.42	33,2	Bischdorf (Lausitz)		5.18	6.48	10.29	16.27		21.21
5.10	8.53	14.27	...	18.31	19.52	40,7	an **Lübbenau** 177	ab	5.09	6.39	10.20	16.18		21.11
5.20	9.03	14.37	...	18.41	20.02				4.58	6.28	10.09	16.07		21.00

177s Annaburg (Kr Torgau) – Prettin (Kr Torgau)

Alle Züge nur 3. Klasse

bG X1602	X8772	+8772	X8774	bG1610	X8776	bG X1612	bG +1614	bG 1616	km	Zug Nr *RBD Halle* Zug Nr		bG X1601	X8771	+8771	X8773	8775	X 1609	bG X1611	bG +1613	bG 1615
5.45	8.20	9.15	13.00	16.05	17.20	18.05	20.40	23.45	0,0	ab **Annaburg** (Kr Torgau) West	an	5.15	7.10	7.25	11.20	15.20	15.55	17.16	19.15	23.15
	8.28	9.23	13.08	16.13	17.28	18.13	20.48	23.52	2,5	Eichenhaide ... 177r		5.08	7.01	7.16	11.11	15.11	15.48		19.08	23.08
5.57	8.36	9.31	13.16	16.19	17.36	18.19	20.54	23.59	4,6	Naundorf (Kr Torgau)		5.01	6.54	7.09	11.04	15.04	15.41	17.04	19.01	23.01
6.03	8.43	9.38	13.23	16.25	17.43	18.25	21.00	0.05	6,9	Plossig		4.55	6.47	7.02	10.57	14.57	15.33	16.58	18.55	22.55
6.10	8.51	9.46	13.31	16.32	17.51	18.32	21.07	0.12	9,7	Hohndorf (Kr Torgau)		4.48	6.39	6.54	10.49	14.49	15.28	16.51	18.48	22.48
6.18	9.00	9.55	13.40	16.40	18.00	18.40	21.15	0.20	12,5	an **Prettin** (Kr Torgau)	ab	4.40	6.30	6.45	10.40	14.40	15.20	16.43	18.40	22.40

Approved For Release 2002/01/18 : CIA-RDP83-00415R008700070003-5

Approved For Release 2002/01/18 : CIA-RDP83-00415R008700070003-5

177r Lutherstadt Wittenberg – Falkenberg (Elster) – Horka

Alle Züge 3. Klasse

km	Station																			
	Dessau Hbf 181 ab	...	...	...	...	*4.20*	...	5.05	6.30	...	...	...	9.22	*12.33*	13.17	...	...	17.34	...	▭ 20.38
km	*RBD Halle* Zug Nr			651	685	✕ 691	655	657	659				661	663	665	667	✕ 679	So 669	677	673
0,0	**Lutherst Wittenberg** 178a. 180. ab	...	...	...	...	✕5.35	...	6.52	8.06	...	...	...	10.51	✕13.53	15.05	16.53	✕18.30	So 18.47	...	22.47
6,8	Mühlanger [181	...	...	...	...	5.48	...	7.05	8.19	...	...	...	11.04	14.06	15.18	17.08	18.43	19.00	...	23.00
12,9	Elster (Elbe)	...	...	...	...	6.06	...	7.14	8.29	...	...	...	11.13	14.15	15.28	17.18	18.53	19.09	...	23.09
22,8	Jessen (Elster)	...	...	...	...	6.22	...	7.27	8.44	...	...	...	11.26	14.27	15.40	17.31	19.06	19.21	...	23.19
31,7	**Annaburg** (Kr Torgau) 177 s	...	...	...	...	✕6.35	...	7.39	8.58	...	...	...	11.39	14.39	15.53	17.45	✕19.17	19.32	...	23.33
45,3	Fermerswalde	...	...	...	...	an	...	7.56	9.15				12.03	14.54	16.08	18.02	an	19.48	...	23.49
53,9	**Falkenberg** (Elster) 163d. 177n an	...	...	...	...	...	...	8.09	9.28				12.16	✕15.07	16.21	18.16	...	So 20.00	...	0.03
	Cottbus 178 an	...	...	...	...	...	...	...	*12.13*				*17.36*	*17.36*	*20.47*	*21.44*	671		...	*7.10*
53,9	**Falkenberg** (E) | *RBD Cottbus* ab	...	...	3.50	von Elsterw	...	6.06	...	9.50				13.10	15.20	16.45	...	19.35	...	22.10	...
58,8	Beiersdorf (Kr Liebenw) [163d. 177n	...	...	4.00		..	6.17	...	10.01				13.20	15.29	16.55	...	19.45	...	22.20	...
62,5	Wahrenbrück	...	...	4.06		...	6.24	...	10.08				13.27	15.35	17.01	...	19.52	...	22.27	...
67,2	Bad Liebenwerda	...	...	4.16		...	6.36	..	10.18				13.39	15.45	17.46	...	20.03	...	22.37	...
69,0	Zeischa	...	...	4.22		...	6.43	...	10.24				13.45	15.51	17.52	...	20.09	...	22.43	...
73,5	Haida (Oberlausitz)	..	...	4.29		...	6.50	...	10.32				13.52	15.58	17.59	...	20.16	...	22.50	...
77,1	Elsterwerda-Biehla ▲ 163a an	...	...	4.35	4.50	...	6.57	...	10.38				13.58	16.04	18.05	...	20.22	...	22.56	...
	Elsterwerda-Biehla ab	...	...	...	4.53	...	7.00	...	10.41	✕ 689	...	...	14.30	16.06	18.07	...	20.25	...	22.59	...
80,3	Kahla (Oberlausitz)	...	...	..	5.01	...	7.07	...	10.48	von	...	...	14.36	16.12	18.13	...	20.31	...	23.05	...
84,0	Plessa			...	5.09		7.23		10.57	Ortrand	...		14.44	16.27	18.28	...	20.39	...	23.13	...
92,9	Lauchhammer West	✕ 681	683	...	5.22	687	7.35	3123	11.11	...	...	693	14.58	16.40	18.42	...	20.57	...	23.26	...
95,3	Lauchhammer Süd	...	...	...	5.30	...	7.42	...	11.18	...	...	...	15.05	16.47	18.49	...	21.03	...	23.32	...
104,5	**Ruhland** 177 d. 177 m an	...	...	...	5.41	...	7.53	...	11.30	12.55	...	...	15.16	16.58	19.00	...	21.14	...	23.43	...
	Ruhland ab	...	4.03	...	...	7.13	7.58	...	12.06	✕13.06	...	...	15.25	17.10	19.25	...	21.38	...	23.50	...
108,3	Schwarzbach (b Ruhland)	...	4.11	..	...	7.20	nach	❶	12.13	13.14	...	..	15.34	17.17	19.32	...	21.45	...	23.57	...
113,0	**Hohenbocka** 159c an	...	4.18	...	...	7.27	Cott-	9.40	12.20	13.22	...	...	15.42	17.24	19.39	...	21.53	...	0.05	...
	Hohenbocka ab	...	4.20	..	...	7.31	bus	9.52	12.22	13.30	...	✕	15.44	17.37	19.41	...	21.55	...	0.07	...
119,3	Lauta (Niederlausitz)	..	4.29	..	..	7.40	...	10.00	12.32	13.40	...	außer	15.53	17.47	19.49	...	22.04	...	0.16	...
122,2	Schwarzkollm-Lautawerk	...	4.35	...	...	7.46	...	10.06	12.39	13.46	...	vS	15.59	17.53	19.56	...	22.10	...	0.22	...
130,1	**Hoyerswerda** 160a. 177u an	...	4.44	...	...	7.55	...	10.15	12.48	✕13.55	...		16.08	18.02	20.05	...	22.19	...	0.31	...
	Hoyerswerda ab	✕3.22	5.19	...	..		..		13.00	...	...	14.23		18.18	...	...	22.40	...	an	...
134,7	Knappenrode	3.33	5.30	...	..	✕ 673	...	vS 675	13.12	...	...	14.34	✕ 752	18.30	...	...	22.52	...		...
141,7	Lohsa	3.43	5.40	...	..	...	..	...	13.22	...	...	14.44	...	18.40	...	...	23.02	...	697	...
149,8	Uhyst	3.54	5.52	...	..	...	..	vS13.48	13.34	...	...	14.55	...	18.52	...	...	23.13	...	...	...
156,0	Klitten	4.14	6.04	...	...	..	...	14.01	13.46	...	...	15.06	...	19.04	...	...	23.24	...	..	...
167,0	Mücka	4.27	6.18	...	...	..	...	14.17	13.59	..	...	15.19	✕	19.17	...	...	23.37	...	..	..
168,1	Petershain	4.33	6.25	...	..	...	...	14.24	14.05	..	...	15.25		19.23	..	...	23.43	.	..	..
174,1	Niesky	4.43	6.41	...	..	✕ 11.40	...	vS14.34	14.17	..	...	15.41	16.56	19.34	...	...	23.53	..	...	..
179,1	**Horka** an	✕4.49	6.47	...	...	✕11.47	...	an	14.23	...	...	15.47	17.03	19.40	...	...	23.59	...	...	...
	Görlitz 177 an	...	7.42	...	...	**12.22**	...	...	*15.34*	...	...	...	*17.43*	*20.55*	...	...	*1.24*	...	...	...

▲ Entfernung: Bf Elsterwerda-Biehla—Bf Elsterwerda 1600 m, Bf Elsterwerda-Biehla—Bf Biehla 100 m

▭ So 21.20

❶ von Senftenberg

177r Horka – Falkenberg (Elster) – Lutherstadt Wittenberg

Alle Züge 3. Klasse

km	Station																		
	Görlitz 177 ab	...	...	...	...	...	*4.30*	*6.26*	...	...	*11.21*	...	...	*13.50* **15.02**	...	...	...	*19.40*	...
km	*RBD Cottbus* Zug Nr	678	680		660	3122	✕ 682	684	664	✕ 688	674	668		670	694	672		696	
0,0	**Horka** ab	...	...	...	3.32	bG	✕ 6.29	7.26	...	...	✕12.12	...	...	15.30	16.40	...	...	20.40	..
5,0	Niesky	...	...	...	3.42	...	6.39	7.37	...	...	vS12.23	..	...	15.39	17.00	...	...	20.49	..
11,0	Petershain	...	...	...	3.51	...	6.49	7.47	...	...	12.34	...	...	15.48	17.10	...	...	20.58	..
14,1	Mücka	...	...	...	3.58	...	6.56	7.54	...	...	12.42	...	...	15.55	17.17	...	...	21.05	.
23,1	Klitten	...	...	...	4.11	...	7.09	8.08	...	...	12.58	...	...	16.08	17.30	...	...	21.17	..
29,2	Uhyst	...	...	...	4.22	von	7.21	8.19	...	...	vS13.10	...	...	16.20	17.41	...	...	21.28	.
37,3	Lohsa	...	...	...	4.33	Königs-	7.32	8.31	...	...	an	...	...	16.32	17.53	...	..	21.40	..
43,4	Knappenrode	...	...	...	4.42	wartha	7.42	8.42	...	...	...	..	...	16.42	18.04	...	..	21.50	...
50,0	**Hoyerswerda** 160a. 177u an	...	...	...	4.51	6.25	✕ 7.51	8.52	...	...	...	...	...	16.51	18.14	...	...	22.00	...
	Hoyerswerda ab	...	2.50	...	5.34	6.35	...	...	10.20	✕11.22		14.54	...	16.56		18.24	...	22.24	.
56,9	Schwarzkollm-Lautawerk	...	3.00	...	5.45	6.51	...	...	10.30	11.32	666	15.04	...	17.07	✕	18.34	...	22.34	..
59,8	Lauta (Niederlausitz)	...	3.06	...	5.54	6.58	...	...	10.37	11.38	...	15.11	...	17.13	außer	18.41	..	22.40	..
65,1	**Hohenbocka** 159c an	...	3.13	...	6.01	7.05	...	...	10.44	11.45	...	15.18	...	17.20	vS	18.48	...	22.47	...
	Hohenbocka ab	...	3.14	...	6.10	7.07	...	...	10.46	11.46	von	15.20	...	17.27	...	18.50	...	22.49	...
70,8	Schwarzbach (b Ruhland)	...	3.22	...	6.19	nach Senftenberg	..	...	10.54	11.54	Cottbus	15.36	...	17.35	...	18.58	...	22.57	..
75,5	**Ruhland** 177d. 177m an	...	3.28	...	6.26		...	...	11.01	✕12.01	13.17	15.43	...	17.42	...	19.05	...	23.04	...
	Ruhland ab	0.40	...	...	6.45		...	..	11.11	...	13.41	15.53	...	17.52	...	19.34	...	...	...
83,7	Lauchhammer Süd	0.51	...	...	6.57		...	...	11.31	...	13.53	16.05	...	18.05	.	19.45	..	...	.
86,2	Lauchhammer West	0.58	...	...	7.05		...	...	11.38	...	14.00	16.12	...	18.13	..	19.53	...	.	..
95,1	Plessa	1.11	...		7.18		...	...	11.51	...	14.12	16.25	...	18.25	..	20.05	..	...	...
98,8	Kahla (Oberlausitz)	1.18	...	652	7.25		...	...	11.58	...	14.19	16.32	...	18.32	..	20.12	..	.	..
101,9	Elsterwerda-Biehla ▲ 163a an	1.23	...	...	7.30		...	...	12.04	...	14.24	16.37	...	18.37	...	20.17	...	..	...
	Elsterwerda-Biehla ab	1.26	...	5.03	7.33	...	...	...	12.08	...	14.27	16.53	...	18.40	...	20.27	..	...	...
105,6	Haida (Oberlausitz)	...	..	5.10	7.39	..	...	...	12.15	...	14.34	17.01	...	18.47	...	20.34	..	...	...
109,1	Zeischa			5.18	7.46	..	...		12.22	...	14.41	17.08		18.54	...	20.41	..	...	...
111,8	Bad Liebenwerda	656	658	5.26	7.52	..	...	662	12.30	...	14.47	17.15	✕ 680	19.02	...	20.47	..	..	...
116,5	Wahrenbrück	...	...	5.34	7.59	..	...	...	12.38	...	14.55	17.23	...	19.10	...	20.55	..	..	...
120,2	Beiersdorf (Kr Liebenw)	...	...	5.41	8.05	..	...	...	12.45	...	15.02	17.30	...	19.17	...	21.02	...	..	...
125,1	**Falkenberg** (Elster) 163d. 177n an	...	...	5.50	8.12	...	...	...	12.52	...	15.09	17.38	...	19.25	...	21.10	...	...	...
	Cottbus 178 ab	...	...	✕ 676	...	...	...	***10.15***	...	...	...	...	...	*17.10*	...	...	...	...	...
125,1	**Falkenberg** (Elster) | *RBD Halle* ab	3.45	5.05	✕	8.23	...	...	11.49	13.08	...	15.19	...	✕	20.02	...	...	...	...	...
133,7	Fermerswalde [163d. 177n	4.00	5.20		8.36	...	...	12.04	13.23	...	15.32	...		20.15	...	...	...	...	...
147,3	**Annaburg** (Kr Torgau) 177 s	4.16	5.36	6.46	9.02	...	...	12.22	13.40	...	15.55	...	19.27	20.31					..
156,3	Jessen (Elster)	4.29	5.49	6.58	9.16	...	...	12.34	13.53	...	16.06	...	19.41	20.43					...
166,2	Elster (Elbe)	4.42	6.02	7.18	9.29	...	...	12.47	14.19	...	16.18	...	19.56	20.55					...
172,2	Mühlanger	4.52	6.12	7.27	9.39	...	...	12.56	14.28	...	16.27	...	20.06	21.04					...
179,1	**Lutherst Wittenberg** 178a. 180 an	5.06	6.26	7.39	9.52	...	...	13.09	14.41	...	16.40	...	20.18	21.16					...
	Dessau Hbf 181 an	6.31	...	*9.07*	11.26	...	...	14.31	...	...	18.06	...	...	23.17 So22.42	..	..	...	...	...

▲ Entfernung: Bf Elsterwerda-Biehla—Bf Elsterwerda 1600 m, Bf Elsterwerda-Biehla—Bf Biehla 100 m

177s siehe Seite vorher

177t Horka – Rothenburg – Steinbach

Alle Züge 3. Klasse

									km	Station											
...	...	...	*6.26*	*11.21*	..	**15.02**	...	*19.40*		ab *Görlitz* } 177 an	*7.42*		...	...	**12.22**	...	*15.34*	*17.43*	*20.55*	...	...
...	...	...	*4.27*	***10.34***	...	...	*14.43*	*17.45*		ab *Cottbus* } 177 an	*8.53*		...	...	*13.45*	...	**16.48**	...	*22.09*	...	...
✕ 711	† 711		713	✕ 715		✕ 717	719	721	km	Zug Nr *RBD Cottbus* Zug Nr	✕ 712	† 712		714	✕ 714		✕ 716	✕ 718	720	722	
..	...	...	7.15	✕12.05	...	✕15.30	✕17.15	20.40	0,0	ab **Horka** Nord an	✕6.20	†6.54	...	...	✕11.30	...	✕14.41	✕16.45	20.06	...	...
..	...	...	7.21	12.11	...	15.36	17.21	20.46	2,0	Biehain	6.14	6.48	...	...	11.24	...	14.35	16.39	20.00	...	...
..	...	...	7.35	12.25	...	15.50	17.35	21.00	5,8	Nieder-Neundorf	6.01	6.35	...	...	11.10	...	14.22	16.27	19.46	...	...
...	...	...	7.41	12.31	...	✕15.56	✕17.41	21.06	7,5	an Rothenburg ab	5.54	6.28	...	...	✕11.02	...	14.15	✕16.20	19.39	...	...
✕4.20	†4.40	...	8.20	12.35	...	...	17.50	21.16		ab Rothenburg an	5.44	6.05	...	9.35	...	...	13.48	...	19.05	22.15	...
5.00	5.20	...	8.44	12.52	..	...	18.10	21.37	12,7	ab Lodenau ab	5.29	5.50	...	9.20	...	...	13.33	...	18.50	22.00	...
✕5.08	†5.28	...	8.52	✕13.00	...	...	18.18	21.45	15,1	an **Steinbach** ab	✕5.20	†5.40	...	9.00	...	...	✕13.10	...	18.30	21.50	...

177u Hoyerswerda – Neu Petershain

Alle Züge 3. Klasse

	3130	3132	3136	3138	3140	km	Zug Nr *RBD Cottbus* Zug Nr	3131	3133	3137	3139	3141
...	5.00	...	10.36	13.59	16.57	0,0	ab **Hoyerswerda** 160a. 177r an	...	7.51	13.45	16.12	18.56
...	5.09	...	10.45	14.08	17.06	5,1	Bergen (Kr Hoyerswerda)	...	7.43	13.37	16.03	18.48
...	5.19	...	10.56	14.19	17.16	11,6	Bluno	...	7.33	13.27	15.52	18.37
...	5.27	[illegible]	[illegible]	[illegible]	[illegible]	[illegible]	[illegible]	[illegible]	[illegible]	13.19	15.45	18.29
...	[illegible]	[illegible]	[illegible]	[illegible]	[illegible]	[illegible]	Welzow	[illegible]	[illegible]	13.10	15.37	18.20
...	5.43	6.48	11.21	14.43	17.40	23,8	an **Neu Petershain** 177d ab	6.03	7.04	13.00	15.28	18.10

Approved For Release 2002/01/18 : CIA-RDP83-00415R008700070003-5

Approved For Release 2002/01/18 : CIA-RDP83-00415R008700070003-5

178 Halle (S) u Leipzig—Eilenburg—Falkenberg (E)—Cottbus

km	RBD Halle Zug Nr / Klasse	X 2761 3.					1481 3.	495 3.	† 495 3.	495 3.	1487 3.		501 3.		Sa 1491 3.		507 3.	† 2773 3.		509 3.	■ 1497	1499 3.
0,0	Halle (Saale) 180, 184, 201, 204 ab		...	...	...	...	5.02	X 6.12	† 6.22	...	9.40	...	13.00	..	Sa 14.14	..	16.24	...	...	17.55	■ 19.38	22.45
6,9	Peißen	ab	...	...	...	...	5.13	6.23	b	...	9.52	...	13.11	...	14.25	...	16.35	ab	...	18.05	19.49	22.56
12,1	Reußen	De-	...	...	...	...	5.22	6.31		...	10.00	...	13.20	..	14.32	...	16.44	De-	.	18.13	19.53	23.04
14,7	Gollma	litzsch	...	...	...	...	5.28	X 6.37		...	10.06	...	13.75	..	14.37	...	16.49	litzsch	...	18.19	20.04	23.10
18,7	Klitschmar	West	..	...	...	...	5.35	→	→	X 6.46	10.13	...	13.32	..	14.44	...	16.57	West	...	18.25	20.15	23.17
21,3	Kyhna	X 4.06	...	.	...	...	5.40			6.51	10.18	...	13.38	...	14.49	...	17.02	† 17.51	...	18.30	20.20	23.22
27,1	Delitzsch Gor Bf 178e, 183 an	4.12	...	.	...	...	5.48	...	6.51	6.59	10.26	...	13.46	...	14.55	...	17.10	17.57	...	18.47	20.28	23.30
	Delitzsch ab	4.13	...	...	...	...	5.53	...	6.53	7.03	10.29	...	13.52	..	14.57	...	17.26	17.58	...	18.57	20.30	23.32
33,0	Hohenroda	4.23	..	...	...	...	6.02	...		7.12	10.38	...	14.01	...	15.05	...	17.34	18.08	...	19.07	20.38	23.40
35,9	Krensitz 178f	X 4.30	...	.	...	...	6.09	...		7.19	10.44	...	14.07	...	15.10	...	17.40	† 18.15	..	19.14	20.44	23.46
41,6	Kämmereiforst	an	...	...	...	...	6.22	..		7.29	10.53	...	14.16	...	15.18	..	17.49	an	..	19.35	20.53	23.55
49,6	Eilenburg 164a, 178a an	weiter	...	...	...	...	6.33	...	† 7.16	X 7.40	11.05		14.28	...	Sa 15.30		18.01	weiter	..	19.47	■ 21.04	0.07
	Zug Nr / Klasse		491 3.	493 3.	E 201 2. 3.	† 2223 3.		2495 3.			497 3.	2501 3.		E 203 2. 3.	503 3.	2507 3.			2509 3.		2511 3.	
0,0	Leipzig Hbf ab	X 4.34	2.33	5.02	6.30	† 6.39	...	7.00	...	↓	10.22	13.35	↓	14.55	15.28	17.00	↓	† 18.50	19.25	↓	23.05	...
5,7	Leipzig-Thekla	nach	2.43	5.12		❶	...	7.10	...		10.32	13.45			15.38	17.10		nach	19.35		23.15	..
8,0	Leipzig-Heiterblick	Rack-		5.17			...	7.15	...		10.37	13.50		Leipzig-	15.44	17.15		Rack-	19.40		23.20	...
10,2	Taucha (b Leipzig)	witz	2.52	5.22		6.54	...	7.21	...		10.47	13.56			15.49	17.21		witz	19.51		23.25	..
14,1	Pönitz (b Leipzig)	s 178 f		5.49			...	7.27	.		10.53	14.03			15.56	17.27		s 178 f	19.57		23.33	..
16,6	Jesewitz (b Leipzig)	...	3.02	5.41			...	7.34	..		10.59	14.08			16.02	17.33		...	20.03		23 39	...
24,7	Eilenburg 164a, 178a an	...	3.13	5.54	6.55	7.12	...	7.46	...	↓	11.11	14.20	↓	15.17	16.13	17.45	↓	...	20.15	↓	23.50	...
	Zug Nr / Klasse																					
49,6	Eilenburg 164a, 178a ab	...	3.19	5.59	6.57	7.22	.	...	...	8.09	11.19	↵	14.37	15.19	16.19	...	18.09	...	...	20.22	...	...
52,0	Eilenburg Ost 178a	...	3.24	6.04	Leipzig	† 7.28	...	...	...	8.15	11.24	...	14.42	Cottbus	16.24	...	18.14	...	...	20.28	...	...
58,4	Doberschütz	...	3.34	6.13		..	...	...	...	8.26	11.33	.	14.51		16.34	..	18.24	...	...	20.38	...	..
63,8	Mockrehna 178d	...	3.44	6.23		...	...	...	...	8.37	11.42		15.01		16.43	...	18.39	...	...	20.56	..	..
70,0	Klitzschen	...	3.53	6.32		...	...	...	...	8.46	11.50	499	15.10		16.52	...	18.47	...	...	21.04	...	..
77,3	Torgau 178b, 178c an	..	4.02	6.40	7.21	...	...	...	...	8.56	11.59	oG 3.	15.18	15.44	17 01	...	18.56	...	...	21.20	...	..
	Torgau ab	...	4.07	6.51	7.23	...	...	...	...	9.01	12.04	Sa 14.11	15.21	15.45	17.09	...	19.00	...	...	21.25	...	..
82,6	Beilrode	...	4.29	7.03			...	...	...	...	9.12	12.13	14.21	15.30			17.18	.	19.09	...	...	21.35	...	..
88,8	Rehfeld (b Torgau) 177r	...	4.38	7.12			...	...	...	.	9.22	12.22	14.31	15.39			17 28	...	19.18	...	...	21.44	...	...
95,3	Falkenberg (Elster) 183d, 177n, an	...	4 47	7.21	7.41	...	...	...	...	9.31	12.31	Sa 14.41	15.48	16.04	17 37	..	19.27	...	...	21.53	...	...
	Lutherst Wittenberg 177r ab	..	...	..	.	...	...	...	.	*8.06*	...	*X 13.53*	..	*X 13.53*	*15.05*	...	*16.53*	..			...	...
95,3	Falkenberg (Elster) 183d, 177n, ab	...	5.00	.	7.51	...	...	...	...	9.52	...	X 15.14	...	16.14	17.55	...	19.36	...				
98,8	Übigau 177r	...	5.07	.	Cott-	...	...	...	...	9.59	...	15.20	...			18.02	...	19.50	...				
103,3	Beutersitz .. RBD Cottbus		5.16	...	bus	...	...	...	...	10.08	...	X 15.27	...		18.11	...	20.05	...				
110,8	Schönborn (b Doberlug)	489	5.28	...		...	...	...	...	10.20	...	an	...		18.23	...	20.15	...				
117,9	Doberlug-Kirchhain 163 an	3.	5.37	...	8.13	...	...	...	...	10.29	...	...	...	16.36	18.32	...	20.24	...				
	Berlin Anh Bf 163 an	...	*11.44*	.	*Ostbf 12.00*		..	...	...	*19.04*	...	515	...	*Ostbf 20.23*		..	..	...	...	...	...	...
117,9	Doberlug-Kirchhain 163/177p ab	4.12	5.42	...	8.18	...	...	...	...	10.36	...	15 40	...	16.38	19.20	...	20.26	...	...	...	...	...
128,3	Finsterwalde (Niederlaus.) 177k an	4.27	5.57	...	8.29	...	...	...	...	10.51	...	15.55	...	16.49	19.35	...	20.40	...	...	...	..	...
	Senftenberg (N-L) 177k. an		*7.47*	...	...		...	...	...	*13.50*	...	*18.14*	...	*18.14*	*21.51*	...	*21.51*	...	...	.	...	...
128,3	Finsterwalde (Niederlaus) 177k ab	...	6.02	...	8.31	...	...	...	...	11.06	...	...	...	16.51	19.41	...	20.42	...	...	...	...	..
142,5	Gollmitz (Niederlausitz) 177p	...	6.21	...			...	...	...	...	11.25	...	...	...			20.00	...	20.59	..	...	...	...	..
150,3	Calau (Niederlausitz) an	...	6.31	...	8.51	...	...	...	...	11.35	...	...	...	17.11	20.10	...	21.09	...	...	...	...	...
	Calau ab	...	6.33	.	8.52	...	...	...	...	11.38	...	...	...	17.12	20.12	...	21.11	...	...	...	...	...
160,7	Eichow	...	6.47	...			...	...	...	...	11.51	...	..	...			20.25	...	21.23	..	...	...	...	...
168,6	Kolkwitz-Süd	...	7.00	...		...	..	...	...	12.03	...	...	..		20.37	...	21.34	...	...	...	...	...
174,2	Cottbus 177, 177d, 177e, 177g an	.	7.10	...	9.16	...	.	...	...	12.13	.	..	.	17.36	20.47	...	21.44	...	.	...	...	...
	Frankfurt (Oder) 177f an	..	*12.19*	..	*15.38*	...			..	*15.38*				*23.32*		..		..				...

■ = X außer Sa
b verkehrt bis 2[illegible].X.51
❶ nach Pretzsch

178a Eilenburg—Lutherst Wittenberg

Alle Züge 3. Klasse

	X 2219	2221	† 2223	2225	2227	2229		2231	2233	km	Zug Nr Kl. RBD Halle Zug Nr Kl.		X 2220	† 2222		2226	2228	2230	† 2224	2232	2234	
...	..	4.25	† 7.22	8 32	.	13.33	...	19.19	..	0,0	ab Eilenburg 164a, 178 an	...	X 7.02	† 8.06	..	10.51	...	17.12	† 17.59	19.14	...	...
...	..	4.29			8.36		13.37	...	19.23	...	2,4	an Eilenburg Ost 178 ab	...	6.56	8.00	..	10.45	...	17.06	17.54	19.09	...	..
...	...	4.30			8.37	...	13.39	...	19.24	...		ab Eilenburg Ost an	.	6.55	7.59	...	10.44		17.05	17.53	19.03	...	..
...	...	4.38	7.33	8.45	.	13.47	...	19.32	.	6,8	Mörtitz	..	6.49	7.53	..	10.37		16.59	17.46	19.02	...	..
...	...	4.43	7.38	8.50	...	13.52	...	19.37	...	9,2	Rotes Haus	...	6.44	7.48	...	10.32	..	16.54	17.41	18.57	...	..
...	...	4.49	7.45	8.55	..	13.57	...	19.42	...	11,7	Laußig (b Düben)	...	6.39	7.43	...	10.27	..	16.49	17.36	18.51	...	..
...	...	4.57	7.53	9.04	.	14.06	...	19.50	...	15,8	Pristäblich	..	6.32	7.29	...	10.19	..	16 40	17.27	18.44	..	..
...	...	5.03	7.59	9.08	...	14.10	...	19.55	...	17,7	Düben (Mulde)	..	6.27	7.24	...	10.14	...	16.35	17.22	18.39	...	..
...	...	5.15	8.10	9.19	...	14.22	...	20.06		24,2	Söllichau	...	6.17	7.14	...	10.03	..	16.25	17.11	18.29	..	...
...	...	5.26	8.21	9.30	.	14.33	...	20.17	...	31,1	Moschwig	...	6.05	7.01	...	9.49		16.13	16.57	18.17	...	..
...	...	5.30	8.25	9.34		14 37	...	20.21	...	33,6	an Bad Schmiedeberg ab	...	5.59	6.55		9 43	.	16.07	16.51	18.11	...	...
...	X 4.10	5.33	8.27	9 42	12.14	14.42	...	20.23	23.54		ab Bad Schmiedeberg an	...	5.57	6.52	..	9.40	12.04	15.59	16.48	18.09	23.44	..
...	4.15	5.38	8 33	9.46	12.18	14.47	...	20.28	23.59	35,5	Splau	...	5.53	6.48	..	9.36	12.00	15.56	16.45	18.05	23.40	...
	4.19	5.42	† 8.33	9.50	12.22	14.51	...	20.32	0.03	38,5	an Pretzsch 178b ab	...	5.48	6.42	...	9.31	11.55	15 50	† 16.39	18.00	23.34	...
...	4.21	5.47	...	9.52	12.23	† 14.55 X 15.29	...	20.35	0.05		ab Pretzsch an	...	5.45	6.39	...	9.28	11.53	15.47	..	17.52	23.33	..
...	4.29	5.56	...	10.00	12.31	15.03 15.42	...	20.43	0.13	43,0	Trebitz (Elbe)	...	5.38	6.31	...	9.20	11.46	15.40	..	17.44	23.25	..
...	4.36	6.03	...	10.07	12.38	15.10 15.49	...	20.50			46,4	Globig	..	5.32	6 25	..	9.14	11.39	15.33	...	17.37	23.19	..
...	4.40	6.07	...	10 11	12.42	15.14 15.53	...	20.54			48,3	Bietegast	...	5.28	6.20	...	9.10	11.35	15.29	..	17.31	23.15	..
...	4.45	6.12	...	10.16	12.47	15.24 15.59	...	20.59	0.25	50,8	Rackith (Elbe)	...	5.22	6.14	...	9.04	11.29	15.23	...	17.25	23.09	...
...	4.53	6.19	...	10.23	12.54	15.31 16.07	...	21.06			54,8	Eutzsch	...	5.14	6.02	...	8.57	11.22	15.16	...	17.18	23.02	..
...	4.56	6.23		10.27	12.57	15.35 16.11	...	21.09			57,0	an Pratau 180 / 177 r, 180, 181 ab	...	5.11	5.58	...	8.53	11.17	15.11	...	17.14	22.58	...
...	4.57	6.25	...	10.28	12.58	15.36 16.13	...	21.10			57,0	ab Pratau an	...	5.10	5.57	...	8.49	11.16	15.10	...	17.12	22.50	..
.	X 5.04	6.32	..	10 31	13.05	† 15.43 X 16.20		21 16	0.41	60,5	an Lutherst Wittenbg ab	...	X 5.04	† 5.51	...	8.42	11.10	15.04	..	17.06	22.43	...

178b Torgau—Pretzsch

Alle Züge 3. Klasse

2201	X 2207	2303	X 2205		2209	2211	km	Zug Nr RBD Halle Zug Nr	2202	X 2208	2204	X 2206		2210	2212
4.48	X 7.25	10.40	X 13.41	...	17.10	21.23	0,0	ab Torgau 178, 178c an	6.47	X 8.27	12.44	X 16.40	...	19.37	22.23
4.55	7.32	10.47	13.48	...	17.17	21.30	2,8	Welsau	6.41	8.21	12.37	16.34	...	19.31	22.17
5.00	7.37	10.52	13.53	...	17.22	21.35	5,5	Neiden	6 36	8.16	12.32	16.29	...	19.26	22.12
5.04	7.42	10.56	13.57	...	17.26	21.39	7,3	Elsnig (Elbe)	6.32	8.12	12.28	16.25	...	19.22	22.08
5.08	7.46	11.00	14.01	...	17.30	21.43	9,0	Vogelgesang (Kr Torgau)	6.28	8.07	12.24	16.20	...	19.18	22.04
5.15	X 7.51	11.06	14.07	...	17.37	21 48	12,2	Dommitzsch	6.21	X 8.01	12.18	16.14	...	19.12	21.58
5.22	...	11.13	14.14	.	17.44	an	16,2	Wörblitz	6.12	...	12.09	16 05	...	19.04	...
5.28	..	11.19	14.20	.	17.50	...	19,0	Sachau	6.07	...	12.04	16.00	.	18.58	..
5.34	...	11.25	X 14.25	.	17.56	...	23,4	an Pretzsch 178a ab	6.00	...	11.57	X 15.53	...	18.51	...
X 6.32	...	*13.05*	*X 16.20*	...	*21.16*			an *Lutherst Wittenberg 178a* ab	*X 5.04*	...	*X 8.42*	*15.04*	...	*17.06*	...

178c Torgau—Belgern

Alle Züge 3. Klasse

X 2614		8754	X 2618		2670	2616	km	Zug Nr RBD Halle Zug Nr	X 2615		2617	X 8757	8759	2613	
X 5.25	...	7.24	X 13.15	...	17.15	22.30	0,0	ab Torgau 178, 178b an	X 6 46	...	9.24	X 15.10	19.37	23.49	...
[illegible]	...	[illegible]	[illegible]		[illegible]	[illegible]	[illegible]	[illegible]	[illegible]	...	[illegible]	[illegible]	[illegible]	23 41	..
[illegible]		[illegible]	[illegible]		[illegible]	22.47	[illegible]	M[illegible]ritzsch	[illegible]		[illegible]	[illegible]	[illegible]	23.33	...
5.49	...	8.15	13.40	:	17.40	22.54	13,3	Mahitzschen	6.22	...	9.02	14.29	18.56	23.27	...
X 5.55		8.21	X 13.46		17.46	23.00	17,2	an Belgern ab	X 6.15	..	8.55	X 14.15	18.42	23.20	...

Approved For Release 2002/01/18 : CIA-RDP83-00415R008700070003-5

Approved For Release 2002/01/18 : CIA-RDP83-00415R008700070003-5

178 Cottbus—Falkenberg (E)—Eilenburg—Leipzig u Halle (S)

km	RBD Cottbus Zug Nr / Klasse	488 3.	490 3.		X492 3.	494 3.	496 3.	498 3.	E202 2. 3.	500 3.	512 3.	X502 3.	504 3.	+2224 3.	506 3.			510 3.	E204 2. 3.		510 3.	514 3.
	Frankfurt (Oder) 177f ab	...	...		...		...	...	*6.18*	..	...				*10.51*	...		...	*15.51*	...		*20.33*
0,0	**Cottbus** 177, 177d, 177e, 177g ab	...	...	...	...	...	6.20	...	10.15	...					15 00	...	..	17.10	18.43	.	...	22.48
5,6	Kolkwitz Süd	...	.	...	.	...	6.30	...	|	...					15.11	...	.	17.30	|	...	..	22.58
13,4	Eichow		...	...	...	...	6.50	...	|	...					15.22	.	...	17.42			..	23.09
23,9	**Calau** (Niederlausitz) an	...	...	...	..	...	7.03	...	10.39	...					15.35		..	17.55	19.07	...	...	23.21
	Calau ab	...	.	...		..	7.09	...	10.40	..					15.38	...	...	17.58	19 08	...	.	23.23
31,7	Gollmitz (Niederlausitz) 177k	.		...		...	7.25	...	|	...					15.54	...	. .	18.14	|	...	..	23.36
45,8	**Finsterwalde** (Niederl) 177p an		.	...	.	.	7.41	...	11.02	..					16.10	...		18.30	19.30		..	23.51
	Senftenberg (Niederl) 177k ab		.		...		*5.22*	...	..		.		.	...	*14.40*			...		...	...	*22.40*
45,8	**Finsterwalde** (Niederl) 177k ab	3.36	.	...	...	...	7.48	...	11.04		15.05	...	.		16.16		...	18.45	19.37	...	...	23.53
56,2	**Doberlug-Kirchhain** 163 177p an	3.50	..	...	.	..	8.02	...	11.14		15.19	...		..	16.30	...	...	18.59	19.47	...	...	0 05
	Berlin Anh Bf 163 ab	...	.	...		...		Ostbf	*6.40*		...	...	...	...	...		.	*15.16*	Ostbf *15.40*	..	...	...
56,2	**Doberlug-Kirchhain** 163 ab	...		.		..	8.22	...	11.15	..	...	..	...	...	16.41	...		19.18	19.48	...	.	0.07
63,3	Schönborn (b Doberlug) RBD	...		.			8.32	...	|	.	..		..	...	16.52	.	...	19.29	|	...	...	0.17
70,9	Beutersitz Halle	...	...	.		X5.41	8.43	...	Cott-	...	...	15.37	...	...	17.03	...	...	19.40	Cott-	...	..	0.28
75,3	Übigau 177r	...	...	...	...	5 49	8.51	...	|		...	15 45	...	...	17.11	.	...	19 48	|	...	...	0.35
78,8	**Falkenberg** (Elster) 163d, 176n, an	...		...	...	X5.55	8.57		11.37	...	..	15.50	...	...	17.17	...	...	19.54	20.10	...	...	0.40
	Lutherst Wittenberg 177r an		..	..	...	*9.52*	*13.09*		*13.09*				...	...	*21.16*	...		*21.16*				
78,8	**Falkenberg** (Elster) 163d, 177n, ab	.	4.05	..		6 16	9.33	9.46	11.43	13.05	...		16.40	.	17.44	..	...	...	20.23	...	20.31	
85,3	Rehfeld (b Torg) 177r	...	4.14	...		6.25	|	9.55	bus-	13.14	...		16.49	...	17.53		..	...	|	...	20.40	..
91,5	Beilrode	...	4.23	...	...	6.35	|	10.04	|	13.28	...	...	16.58	.	18.02		...	...	|		20.49	..
96,8	**Torgau** 178b, 178a an	...	4.31	...		6.45	9.52	10.12	12.03	13 35	...		17 06	...	18.10				20.40		20.56	..
	Torgau ab	...	4.35	..	X6.00	6.58	9.54	10 18	12 05	13.40	...	...	17.10	..	18.16	...	.	...	20.42	..	21.01	...
104,1	Klitzschen	...	4.46	..	6 10	7.08	|	10.28	Leipzig-	13.51	..	...	17.20	...	18.28	...	...	...	|	...	21.11	...
110,4	**Mockrehna** 178d	...	4.57	..	6.24	7.26		10.38		14.01	...	..	17.30	...	18.37	...	...	..		..	21.20	..
115,8	Doberschütz	..	5.07	...	6.33	7.35		10.47		14.10	...	...	17.39	⊘	18 48	..	...	..		..	21.29	..
122,1	Eilenburg Ost 178a	..	5.17	.	6.41	7.44		10.56		14.19	..	...	17.48	+17.53	18.57	..	...	.		.	21.38	..
124,6	**Eilenburg** 164a, 178a an	...	5 21	...	X6.46	7.50	10.24	11.01	12.30	14.24	..	...	17.53	17.58	19.02	..	...	...	21.08	...	21.43	..
	Zug Nr / Klasse			2490 3.		2494 3.						2502 3.				2506 3.	+2776 3.	2508 3.		X2776 3.		
124,6	**Eilenburg** 164a, 178a ab	...	↓	5.26	↓	8.10	10.27	11.17	12.32	14.36	...	17.16	↓	+18.07	↓	19.22	...	20.39	21.10	...	21.51	...
132,7	Jesewitz (b Leipzig)	...	|	5.38	|	8 23	|	11.31	|	14.49	..	17.36	|		|	19.36	...	20.52	|	..	22.04	...
135,1	Pönitz (b Leipzig)	...	|	5.43	|	8.29	|	11.36	|	14.55	...	17.41	|		|	19.42	von	20.58	|	von	|	..
139,1	**Taucha** (b Leipzig)	...	|	5.50	|	8.36	|	11.44	|	15.07	...	17.48	|	18.27	|	19.50	Rack-	21.05	|	Rack-	22.13	...
141,2	Leipzig-Heiterblick	...	|	5.55	|	8 41	|	11.49	|	15.12	...	17.53	|		|	19.55	witz	21.10	|	witz	|	...
143,5	Leipzig-Thekla	...	↓	6,00	↓	8.46	|	11.55	|	15.17	...	17.58	↓		↓	20.00	s 178 f	21.15	|	s 178 f	22.20	..
149,3	**Leipzig** Hbf an			6.09		9.55	10.59	12.05	12.58	15.26	...	18.07		+18.41		20.09	+21.05	21.24	21.37	X22.20	22.30	...
	Zug Nr / Klasse	1480 3.			X1484 3.	+1484 3.	⊡1483 3.	1488 Sa 3.		1490 3.	X1492 3.											
124,6	**Eilenburg** 164a, 178a ab	4.40	5.44	...	X7.53	+8.17	⊡ 12.05	Sa12.55	...	a14 50	X 16.28	...	18.03	...	19.17		weiter	...	..	weiter	..	...
132,7	Kämmereiforst	4.53	5.57	...	8.11	8.30	12.18	13.08	...	a15.03	16.40	...	18.16	...	19.31	...	ab	...	..	ab		...
138,3	**Krensitz** 178f	5.02	6.08	...	8.19	8 39	12.27	13.18	...	15.11	16.48	.	18.24	..	19.41	...	+21.10	...	..	X22.27	..	...
141,1	Hohenroda	5 08	6 17	...	8.25	8.44	12.34	13.24	...	15 17	16.53	...	18.29	...	19.47	...	21.18	...	...	22.35		...
147,0	**Delitzsch** Sor Bf 178e, 183 an	5.15	6.24	...	8.32	8.51	12.41	13.32	...	15.24	17.00	...	18.36	...	19.55	...	21.27	...	...	22.44	...	
	Delitzsch ab	5 18	6.27	..	8.35	8 53	12.45	13.34	...	15.26	17.02	..	18.38		19.59	...	21.28	...	..	22.45	...	..
152,9	Kyhna	5.26	6.35	..	8.43	9.01	12.54	13.52	..	15 34	17.17	...	18.46		20.08	...	+21.34	...	...	X22.51	...	...
155,5	Klitschmar	5.37	6.44	..	8.49	9.06	13.01	13.57	...	15.40	17.22	...	18.51	...	20.15	...	De-	...	...	De-	...	...
159,4	Gollma	5.44	6.51	..	8.56	9.13	13.03	14.04	...	15.47	17.29	...	18.58	..	20.22	...	litzsch	...	...	litzsch		..
162,0	Reußen	5.51	6.57	..	9.02	9.19	13.21	14.10	...	15.52	17.34	...	19.04	–	20.29	...	West	...	...	West	...	...
167,3	Peißen	6.00	7.05	...	9.11	9 28	13.29	14.29	...	16.00	17.42	...	19.11	...	20.37	...	an	...	...	an	.	...
174,2	**Halle** (Saale) 180, 184, 201, 204 an	6.12	7.16	...	X9 22	+9.39	⊡ 13.40	Sa14.40	...	16.11	X 17.52	...	19.22	...	20.49	...	...	...	...	...	.	...

⊡ = täglich außer Sa
⊘ = von Pretzsch
a Sa Eilenburg ab 14.45, Kämmereiforst ab 14.58

178d Mockrehna—Schildau

Alle Züge nur 3 Klasse

bG X1622		8712	bG1624	8714	bG X1623	bG1631		1636	bG 1632	bG1634	km	Zug Nr RBD Halle Zug Nr	1619	X bG1621	bG 1623	8713	X bG1627	8717		bG 1629	bG 1631	bG 1633
4.35	...	*6.58*	*6.58*	*10.18*	*13.40*	*13.40*	..	*17.10*	*18.16*	*21.01*		ab *Torgau* 178 an	*6.40*	*8.56*	*8.56*	*11.59*	*15.18*	*17.01*	...	*17.01*	*18.56*	*21.20*
5.59		..	*8 09*	*11 19*	*11.19*	*16.19*	...	*16.19*	*18.09*	*20.22*		ab *Eilenburg* 178 an	*7 50*	*7 50*	*11.01*	*11.01*	*14.24*	*17.53*	...		*19 02*	*21.43*
X 6.50	...	7.30	8.50	12 01	X 14.15	16 55	..	17.35	18 45	21 25	0,0	ab **Mockrehna** Süd 178 an	6.15	X 6 40	8.21	10 27	X13.54	15.29	...	16.34	18.26	20.40
6.55	...	7.44	8 55	12 09	14.20	16.53	..	17.41	18.44	21.29	1,9	Oberaudenhain	6.10	6.36	8.16	10.23	13.49	15.25	...	16 30	18.22	20.36
7 01	...	8.35	9 01	12.20	14 27	17 05	...	17 48	18.55	21.35	4,8	Wildschütz (Kr Torgau)	6.03	6.29	8 11	10 10	13 42	15.13	...	16.24	18.16	20.30
7.08	...	8 43	9.03	12 28	14.35	17.12	...	17.56	19.02	21 42	7,9	Probsthain (Kr Torgau)	5 55	6.23	8.05	9 59	13.35	14.56	...	16.18	18.10	20.24
X 7 12		8.43	9.12	12.32	X 14.40	17 16	..	18.01	19 05	21 46	10,5	an **Schildau** (Kr Torgau) ab	5 40	X 6 18	8 00	9.53	X13.29	14.50	...	16.13	18.05	20.19

178e Delitzsch Berl Bf—Glesien—Rackwitz

Alle Züge nur 3. Klasse und bG

X2701	+2717	X2703	+2703	X2715	+2705	X2707	2709	X2711	+2711	X2713	2721	km	Zug Nr RBD Halle Zug Nr	2722	X2702	2718	2704	X2716	+2706	Sa 2708	2708	2710	X2712	+2712	X2714
...	...	*4.40*	*5.30*	*9.37*	*9.37*	*12.08*	■ *13.25*	X *16.55*	+ *17.36*	X *19.59*	*22.50*		ab *Bitterfeld* 183 an	...	*9.16*	...	*11.13*	■ *14.25*	*16.55*	*16.55*	...	X *19 06*	*21.02*	*22.18*	.
	+	X		X	+	X	X	X	+	X	vS u+			+ u	X	+			+	Sa	■	X	X		X
...	...	5 11	6.10	10.30	11.16	12.44	14.14	17.30	18.30	20 23	23.25	0,0	ab **Delitzsch** Berl Bf 178.183 an	nS	7.00	7.22	9.48	X13 58	14.37	15.25	■	18.28	20.08	+21.31	23.56
X4.09	4.30	5.19	6 18	10.34	11.23	12.51	14 20	17.39	18.37	20.30	23.32	2,6	Delitzsch West	1.21	6 52	7.16	9.40	13.50	14.30	15.19	16.33	18.20	20.01	21.23	23.50
4.17	4.38	5.27	6.26	10.45	11.30	12.58	14.27	17.47	18 44	20 36	23.39	6,1	Lissa (Kr Delitzsch)	1.14	6 44	7.07	9.31	13.41	14.22	15.09	16.26	18.10	19.54	21.15	23.43
4.23	4.43	5 33	6.31	10.50	11.35	13.04	14 31	17 53	18 49	20 41	23.44	8,4	Grabschütz	1.09	6.37	7 02	9.26	13.39	14.17	15.03	16 20	18 04	19.49	21.10	22.38
4.25	4 46	5.35	6.34	10.53	11.38	13.07	14.34	18.02	18.52	20 43	23.47	9,3	Zwochau (Kr Delitzsch)	1.08	6.33	7.00	9.24	13.34	14.15	15.00	16.17	18.01	19.47	21.08	22.36
4.33	4.52	5 43	6.40	10.59	11.44	13.14	14 39	18.04	18.58	20.49	23.53	11,9	Kölsa (Kr Delitzsch)	1.02	6.26	6.54	9.18	13.23	14.10	14.53	16.10	17.53	19.41	21.02	22.31
4.39	4.58	5.49	6 51	11.05	11.50	13 21	14 49	18.15	19.04	20.55	23.59	14,1	**Glesien**	0.58	6.20	6.49	9.13	13.23	14.05	14.48	16.04	17.48	19.36	20.57	22.27
4 48	5.05	5.58	6.59	11 13	11.58	13 30	14 57	18.25	19.12	21.04	0 07	18,1	Freiroda (Kr Delitzsch)	0.51	6.11	6.41	9.05	13.10	13.58	14.39	15.55	17.40	19.29	20.50	22.21
5.52	5.10	6.02	7.03	11.17	12.01	13.35	15.01	18.30	19.16	21.05	0.11	19,9	Radefeld-Hayna	0.47	6.07	6.36	9.00	13.05	13.54	14.33	15.50	17.35	19.24	20.47	22.18
5.01	5.17	6.10	7.10	11.24	12.09	13.43	15.09	18.40	19.24	21 13	0 18	23,9	Wolteritz-Lössen	0.40	5 48	6.29	8.53	12.53	13.46	14 24	15.41	17.27	19.16	20.39	22.11
X5.03	5.27	6 17	7.16	11 30	12.15	13 50	15.15	18.47	19 30	21.2[illegible]	0.24	26,9	an **Rackwitz** Ost 178f. 183 ab	0.30	5 40	6.22	8.46	X12.50	13.40	14 16	■15.33	17.20	19.10	+20.33	22.05
5.36	*6 40*	*6 40*	*7.51*	*12.59*	*12 59*	a *14.22*	*15.51*	X *19.21*	Sa *19.54*	X *22.24*	...		an *Leipzig Hbf* 183 ab	...	*4.07*	*4.07*	*8.25*	...	d *12.00*	X *13.34*	...	X *16.44*	X *18.14*	*20.07*	*21.22*
...	*6.51*	*6.51*	*8.57*	d *12.35*	d *12.35*	...	X *16.35*	*20.43*	*20.43*	*23.15*	...		an *Delitzsch Berl Bf* 183 ab	...	*5.00*	*5.00*	*7.15*	...	*12.27*	Sa *13.27*	■ *13.46*	*15.14*	X *18.44*	Sa *19.18*	X *21.46*
...	*7.11*	*7.11*	*9.16*	d *12.54*	d *12.54*	...	X *16.55*	*21.02*	*21.02*	*23.35*	...		an *Bitterfeld* 183 ab	...	*4 40*	*5.40*	*6.54*	...	*12.08*	Sa *13.05*	■ *13.25*	*14.54*	X *18.18*	Sa *18.58*	X *21.25*

■ = X außer Sa   d täglich außer Sa   a X außer Sa

178f Rackwitz—Krensitz

Alle Züge nur 3. Klasse und bG

2762	X2764	+2764	2778	+2766	Sa2768	2770	■2772	X2774	X2780	2778	2476	km	Zug Nr RBD Halle Zug Nr	X2761	2763	2765	+2765	2779	+2767	Sa 2769	X2771	X2775	+2773	X2781
5.00	*6.01*	*7.15*	*9.59*	*9.59*	■ *13.46*	*15.14*	*15.14*	X *17.17*	X *18.44*	Sa *19.18*	X *20.17*		ab *Delitzsch Berl Bf* 183 an	*6.51*	*6.51*	*8.57*	*8.57*	X *14.07*	So *16.35*	X *16.35*	X *17.19*	*20.43*	*20.43*	*20.43*
4.07	*5 15*	*6.15*	Sa *11.19*	⊡ *12.09*	X *13.34*	X *13 34*	X *16.44*	X *16.44*	X *18.14*	*20.07*	*21.22*		ab *Leipzig Hbf* 183 an	*6 47*	*6.47*	X *8.50*	*10.36*	■ *14 22*	*15.51*	*15.51*	X *17.55*	X *19.21*	So *19.54*	X *20.51*
	X	+	X	+	Sa	X	■	X	X	+	X			X			+	X	+	Sa	X	X	+	X
5.32	5 40	7 40	11.45	12 25	14 12	15.37	17.06	17.42	19 05	20 36	21.50	0,0	ab **Rackwitz** Ost 178e, 183 an	5.05	6 15	7.51	8.26	12.48	13 30	15.24	16.51	18.57	19.20	20.25
5.38	6.45	7 47	11 51	12.31	14.18	15.41	17.12	17.48	19.13	20 42	21.55	2,5	Zschölkau	5.00	6.09	7.45	8.20	12.43	13.24	15.17	16.45	18.51	19 14	20.19
5.41	6 49	7 50	11 53	12.34	14 22	15.47	17.15	17.51	19.16	20 45	21.59	3,6	Hohenossig	4.56	6.06	7.41	8.17	12 41	13.20	15 14	16.42	18.48	19.11	20.16
5.44	6.52	7 52	11.55	12 35	14.25	15 50	17.17	17.53	19.19	20 47	22.02	4,3	Kletzen	4.53	6.03	7 39	8 15	12.39	13 16	15 11	16.39	18.46	19.08	20.13
5.47	6.55	7 55	11 58	12 39	14.23	15.54	17.20	17.55	19 22	20 50	22 05	5,4	Prödtitz	4.49	6.00	7.36	8.11	12.35	13.12	15.08	16 35	18.43	19.04	20.09
5.50	7.00	7.59	12 00	12.44	14.31	15 53	17.24	18.01	19 30	20.55	22.10	6,9	**Krostitz**	4.44	5.55	7.32	8.07	12.31	13.08	15.04	16.31	18 39	19.00	20.05
an	7.02	an	12 03	12.45	14 35	16.00	an	18.03	19 3[illegible]	20 53	22 13	7,5	Tanne (Kr Delitzsch)	4.41	...	7 29	...	12.28	13.05	15 01	16 27	18.36	18.57	19.58
...	7 04	...	12 03	12 43	14 33	16 0[illegible]	...	[illegible]	[illegible]	[illegible]	[illegible]	[illegible]	[illegible]itz	[illegible]	...	[illegible]	...	[illegible]	[illegible]	[illegible]	16.25	18.35	18.55	19.56
...	7.03	...	12 [illegible]	[illegible]	[illegible]	[illegible]	...	[illegible]	[illegible]	[illegible]	22.2[illegible]	[illegible]	an **Krensitz** Nord 178 ab	4.3[illegible]	...	7.22	...	12 20	12.57	14.5[illegible]	16.20	18.29	18.50	19.50

■ = X außer Sa   ⊡ = täglich außer Sa

Approved For Release 2002/01/18 : CIA-RDP83-00415R008700070003-5

Approved For Release 2002/01/18 : CIA-RDP83-00415R008700070003-5

180 Berlin — Halle (S) — Leipzig — Weißenfels — Erfurt (— Eisenach — Frankfurt [M])

km	RBD Berlin Zug Nr / Klasse				3500 3.	E 225 3.					390 3.		X 816 3.	† 334 3.	1398 3.					b 874/878 3.		2802 3.		X 892 3.	3552 3.	X 402 2. 3
	Berlin Ostbf ab	...	...	...	...	...	...	...	...	...	...	...	...	...	...	...	...	...	...	...		...	...	...	...	...
	Berlin Friedrichstr ab	...	...	...	...	...	...	...	...	...	...	...	...	...	...	...	...	...	...	...		...	...	...	...	...
	Berlin Zool Garten ab	...	...	...	...	...	...	...	...	...	...	...	...	...	...	...	...	...	...	...		...	...	...	...	...
0,0	**Berlin** Anh Bf 103 ab	...	...	...	23.46	...	...											...	...	...		...	...	...	...	...
9,2	Berlin-Lichterfelde Ost 103	...	...	...	‡0.00	...	...											...	...	...		...	...	...	...	...
24,6	Ludwigsfelde 103a	...	...	...	0.32	...	...											...	...	...		...	...	...	...	...
30,3	Thyrow	...	...	...	0.41	...	...											...	...	...		...	...	...	...	...
34,4	Trebbin (Kr Teltow)	...	...	...	0.43	...	...											...	...	...		...	...	...	...	...
46,2	Woltersdorf (b Luckenwalde)	...	...	...	1.03	...	...											...	...	...		...	...	...	...	...
49,8	**Luckenwalde** 163d. 180p an	...	...	...	1.08	...	...											...	...	...		...	...	...	...	...
	Luckenwalde ab	...	...	...	1.12	...	...											...	...	...		...	...	...	5.12	...
55,2	Forst Zinna	...	...	...	1.20	...	...											...	...	...		...	...	...	5.20	...
58,7	Grüna-Kloster Zinna	...	...	...	1.27	...	...	...	...	...	...	...	...	...	...	...	...	...	...	...		...	...	...	5.26	...
62,9	**Jüterbog** 105d. 106. 163d. 180q an	...	...	...	1.34	...	...	...	...	...	...	...	...	...	...	...	...	...	...	...		...	...	...	5.32	...
	Jüterbog ab	...	...	...	...	...	...	...	...	...	...	...	...	...	...	...	...	...	...	a 3.53		...	...	...	X5.50	...
69,3	Niedergörsdorf *RBD Halle*	...	...	...	...	...	...	...	...	...	...	...	...	...	...	...	...	...	...	4.03		...	...	...	5.59	...
75,2	Blönsdorf	...	...	...	...	...	...	...	...	...	...	...	...	...	...	...	...	...	...	4.14		...	...	...	X6.07	...
84,1	Zahna	...	...	...	...	Schwerin	...	...	...	...	...	...	...	...	...	...	...	...	...	4.28		...	...	...	...	...
87,5	Bülzig 177r. 178a	...	...	...	...		...	...	...	...	...	...	...	...	...	...	...	...	...	4.35		...	...	...	...	...
90,0	Zörnigall	...	...	...	...		...	...	...	...	...	...	...	...	...	...	...	...	...	4.41		...	...	...	...	...
94,8	**Lutherst Wittenberg** 181 an	...	...	...	...		...	...	...	...	...	...	...	...	...	...	...	...	...	4.48		...	...	...	...	...
	Dessau Hbf 181. 183 an	...	...	...	...	...	...	...	...	...	...	...	...	...	...	...	...	...	...	*6.31*		...	...	...	...	...
94,8	**Lutherst Wittenberg** 177r. 178a. 181 ab	...	...	...	...		...	...	...	...	...	...	X4.00	†4.00	...	...	...	...	...	4.55		5.36	...	...	...	...
98,4	Pratau	...	...	...	...		...	...	...	...	...	...	4.08	4.08	...	...	...	...	...	5.03		5.44	400 3.	...	...	...
104,3	Bergwitz 180h	...	...	...	...	Chemnitz	...	...	...	...	...	...	4.16	4.16	...	...	...	...	...	5.12		5.54	...	...	...	...
111,7	Radis	...	...	...	...		...	...	...	...	von	...	4.28	4.28	von	...	...	...	...	5.25		nach	...	...	...	...
116,2	Gräfenhainichen	...	...	...	...		...	...	...	...	Des-	...	4.35	4.35	Des-	...	...	...	...	5.34		Kembg	...	...	...	...
121,5	Burgkemnitz	...	...	...	...		...	...	...	...	sau	...	4.44	4.44	sau	...	...	...	...	5.44		...	von	von	...	von
126,6	Muldenstein	...	...	...	...		...	...	...	...	Hbf	...	4.53	4.53	Hbf	...	...	...	...	5.54		...	Zerbst	Wolfen	...	Zerbst
131,7	**Bitterfeld** 180e. 183 an	...	...	...	...	1.39	...	...	...	...	4.34	...	X5.00	†5.00	5.24	...	...	...	...	a 6.02		...	6.41	X6.52	...	X7.35
0,0	**Bitterfeld** 180e. 183 ab	...	...	...	...	1.41	...	...	...	...	4.42	...	↓	↓	5.30	...	...	...	...	↓		...	6.54	↓	...	7.56
5,8	Grube Ludwig 183	...	...	...	...		...	...	...	...	|	...			5.50	...	...	...	...			...	7.04		...	8.06
11,9	**Delitzsch** BerlBf 178. 178e.	...	...	...	...	1.57	...	...	...	...	5.00	...			6.01	...	...	...	...			...	7.15		...	8.16
16,6	Zschortau 183	...	...	...	...		...	...	...	...	5.08	...			6.10	...	...	...	...			...	7.23		...	8.23
21,5	Rackwitz (b Leipzig) 178e, f	...	...	...	...		...	...	...	...	5.17	...			6.21	...	...	...	...			...	7.32		...	8.32
26,0	Neuwiederitzsch 183	...	...	...	...		...	...	...	...	5.26	...			6.30	...	...	...	...			...	7.41		...	8.40
32,7	**Leipzig** Hbf 183 an	...	...	...	...	2.22	...	...	...	...	5.36	...			6.40	...	...	...	...			...	7.51		...	X8.50
	Dessau Hbf 183 ab	...	...	...	...	...	...	...	...	...	...	...	*3.36*	*3.36*	...	...	...	...	...	*4.27*	*5.40*	...		*5.40*		...
km	RBD Halle Zug Nr / Klasse																			c 874/878 3.	† 878 3.					
131,7	**Bitterfeld** 180e. 183 ab	...	...	...	...	...	...	...	...	...	...	...	X5.11	†5.11	...	...	...	...	...	a 6.20	†6.44	...	...	X6.57	...	...
138,7	Roitzsch (Kr Bitterfeld)	...	...	...	...	...	...	...	...	...	...	...	5.21	5.21	...	...	...	...	...	6.31	6.55	...	...	7.09	...	...
142,1	Brehna	...	...	...	...	...	...	...	...	...	...	...	5.28	5.28	...	...	...	...	...	6.38	7.01	...	...	7.16	...	...
146,7	Landsberg (b Halle (S))	...	...	...	...	...	...	...	...	...	...	...	5.36	5.36	...	...	...	...	...	6.46	7.09	...	...	7.24	...	...
152,0	Hohenthurm	...	...	...	...	...	...	...	...	...	...	...	5.45	5.45	...	...	...	...	...	6.55	7.18	...	...	7.34	...	...
161,7	**Halle** (Saale) 178.184.201.204 an	...	...	...	...	...	...	...	...	...	...	...	X5.57	†5.57	...	...	...	...	...	X7.07	†7.30	...	...	X7.47	...	...
	Magdeburg Hbf 184 ab	...	...	...	...	...	...	...	...	...	...	...	...	...	...	...	...	...	...	*4.35*	*4.35*	...	...	...	...	*4.35*
	RBD Halle Zug Nr / Klasse									814 3.		850 3.	X 334 3.	† 334 3.		X 2050 3.	Et 278 2. 3.		X 2004 3.	878 3.						X 336 3.
161,7	**Halle** (Saale) 178.184.201.204 ab	...	...	...	...	...	...	...	...	4.51	...	5.50	X6.07	†6.18	...	X6.38	X7.12	...	...	7.37		...	...	...	...	X8.40
167,7	Ammendorf	...	...	...	...	...	...	...	...	5.00	...	6.01	6.16	6.28	...	6.47	|	...	...	7.45		...	...	...	...	8.49
171,8	Schkopau	...	...	...	...	...	...	...	...	5.07	...	6.09	6.23	6.36	...	6.54	|	...	X7.28	|		...	...	...	...	8.56
175,4	**Merseburg** 180a, b, c an	...	...	...	...	...	...	...	...	5.14	...	6.16	6.29	6.43	...	7.00	7.24	...	7.34	7.55		...	...	...	...	9.01
	Merseburg ab	...	...	...	...	...	...	...	...	5.16	...	6.18	6.31	6.45	...	X7 03	7.25	...	7.39	7.57		...	...	...	...	9.02
179,4	Leuna Werke Nord	...	...	...	...	...	...	...	...	5.25	...	6.28	6.40	6.54	...	nach	|	...	7.47	8.04		...	...	...	...	9.09
181,2	Leuna Werke Süd	...	...	...	...	...	...	...	...	5.31	...	6.34	6.45	7.00	...	Leuna	|	...	7.52	|		...	...	...	...	|
85,7	**Großkorbetha** 187a an	...	...	...	...	...	...	...	...	5.38	...	6.41	6.52	7.07	...	...	|	...	X7.59	8.13		...	...	...	...	X9.19
	Dresden 164, 164e ab	...	...	†22.18	...	...	...	...	...	...	...	...	...	...	...	...	...	...	...	...		...	...	...	...	...
	RBD Halle Zug Nr / Klasse			422 3.	816 3.			1800 3.			1802 3.				802 3.	† 912 3.		1804 3.								
0,0	**Leipzig** Hbf ab	...	...	3.09	...	...	...	4.00	...	↓	5.21	↓	↓	↓	6.00	†6.40	↓	6.55	...	↓		...	...	...	...	↓
2,4	Leipzig-Gohlis	...	...	|	...	...	...	4.07	...		5.27				6.07	|		7.01	...			...	...	...	...	
4,2	Leipzig-Möckern	...	...	|	...	...	...	4.12	...		5.32				6.12	|		7.06	...			...	...	...	...	
7,0	Leipzig-Leutzsch 180a	...	...	3.20	...	...	...	4.19	...		5.39				6.19	6.50		7.12	...			...	...	...	...	
9,8	Rückmarsdorf	...	...	|	...	...	...	4.26	...		5.45				6.25	|		7.18	...			...	...	...	...	
12,5	Miltitz (b Leipzig)	...	...	|	...	...	...	4.32	...		5.52				6.32	|		7.24	...			...	...	...	...	
15,3	**Markranstädt**	...	...	3.34	...	...	...	4.40	...		5.58				6.40	|		7.31	...			...	...	...	...	
19,3	Großlehna	...	...	|	...	...	...	4.47	...		6.04				6.47	|		7.37	...			...	...	...	...	
22,4	Kötzschau	...	...	|	...	...	...	4.54	...		6.10				6.53	7.12		7.43	...			...	...	...	...	
26,1	Bad Dürrenberg	...	...	3.47	...	...	...	5.02	...		6.17				7.05	7.18		7.51	...			...	...	...	...	
32,2	**Großkorbetha** 187a an	...	...	|	...	...	...	5.11	...		6.25				7.14	|		8.00	...			...	...	...	...	
185,7	**Großkorbetha** 187a ab	...	...	|	...	...	...	...	...	5.39	...	6.43	6.54	7.09	7.16	|	|	...	...	8.14		...	...	...	...	9.20
193,9	**Weißenfels** 187b. an	...	...	4.05	...	...	...	...	...	5.50	...	6.54	X7.05	†7.20	7.27	7.35	7.41	...	...	8.25		...	...	...	...	X9.30
	Weißenfels *RBD Erfurt* ab	...	...	4.15	...	...	...	...	...	...	...	6.57	X7.10	†7.24	7.48	7.37	7.43	...	...	8.28		...	...	...	...	X9 32
199,2	Leißling	...	...	4.24	...	...	...	...	...	...	...	7.08	nach Zeitz		7.57	7.45	|	...	...	8.37		...	...	...	...	nach
207,5	**Naumburg** (S) Hbf 185e. 188 an	...	...	4.36	...	...	...	...	...	...	...	7.22			8.08	7.57	7.58	...	...	8.50		...	...	...	...	Zeitz
	Naumburg ab	...	...	4.46	5.03	...	...	...	...	...	...	7.25	...	...	8.16	7.59	8.00	...	...	9.00		...	...	...	...	...
214,5	Bad Kösen 188	...	...	4.56	5.13	...	...	...	X 306 2. 3.	...	...	7.38	...	...	8.26	†8.08	X8.09	...	...	9.10		...	...	...	...	...
220,4	**Großheringen** 185g an	...	...	nach	5.22	...	...	...	...	...	...	7.47	...	...	8.33	nach	nach	...	...	nach		...	...	...	...	...
	Großheringen ab	...	...	Saalf	5.23	...	...	...	...	...	...	E 262 3.	7.50	...	8.36	Katz-	Saalfd	...	...	Saal-		...	...	...	...	...
222,6	Bad Sulza	...	...	...	5.29	...	...	...	...	...	...		7.56	...	8.42	hütte	...	...	...	feld		...	...	2424 3.	...	...
228,0	Niedertrebra	...	810 3.	304 2. 3.	5.39	2402 3.	...	...	...	2020 3.	2420 3.		|	...	8.51	uSaal-	...	...	...			...	...	außSa	...	...
233,6	**Apolda** an	...			5.48		...	...	...			von	8.09	...	8.59	feld	...	...	...	...		...	...		...	...
	Apolda ab	...	nach	nach	5.51	von	...	...	nach	...	von	Zwik-	8.11	...	9.03	...	...	...	...	...	...	...	...	von	...	...
241,0	Oßmannstedt	...	Eise-	Saal-	6.05	Gera	...	...	Arn-	...	Gera	kau	|	...	9.14	...	...	...	...	...	...	...	...	Gera	...	...
248,9	**Weimar** 185f, h. 188f, g an	...	nach	feld	6.16	6.28	...	...	stadt	...	8.04	8.15	8.30	...	9.25	...	...	...	...	...	...	...	...	10.27	...	...
	Weimar ab	...	4.44	5.42	X6.20	6.36	...	...	X7.08	7.28	8.07	8.21	8.32	...	9.31	...	...	...	...	...	...	...	...	10.32	...	...
256,7	Hopfgarten (Kr Weimar)	...	4.57	5.56	6.33	6.49	...	...	7.19	|	8.19	|	|	...	9.42	...	...	...	...	...	...	...	...	10.45	...	...
262,8	Vieselbach	...	5.06	6.05	6.43	6.58	...	...	7.27	|	8.27	|	|	...	9.50	...	...	...	...	...	...	...	...	10.54	...	...
270,3	**Erfurt** 192 an	...	5.16	6.15	X6.53	7.08	...	...	X7.37	7.53	8.37	8.45	8.57	...	10.00	...	...	...	...	...	...	...	...	11.04	...	...
	Erfurt ab	...	5.38	*6.44*	...	7.12	...	...	...	...	...	9.13	...	...	10.21	...	...	...	...	...	...	...	...	...	...	...
	Gotha 192 an	...	6.32	*7.38*	...	7.59	...	...	...	...	...	9.44	...	...	11.06	...	...	...	...	...	...	...	...	...	...	...
	Eisenach 192 an	...	7.38	...	...	8.49	...	...	...	...	...	10.21	...	...	11.57	...	...	...	...	...	...	...	...	...	...	...
	Bebra 192 an	...	...	...	...	...	...	...	...	...	...	...	...	...	...	...	...	...	...	...	...	...	...	...	...	...
	Kassel an	...	...	...	...	...	...	...	...	...	...	...	...	...	...	...	...	...	...	...	...	...	...	...	...	...
	Frankfurt (M) an	...	...	...	...	...	...	...	...	...	...	...	...	...	...	...	...	...	...	...	...	...	...	...	...	...

‡ 3500 { Lichterfelde Süd ab 0.06; Teltow ab 0.12; Großbeeren ab 0.19; Birkengrund Süd ab 0.26

⊡ = täglich außer Sa

a † u nS Wagendurchlauf Jüterbog—Saalfeld

b 874 außer † u nS, 878 † u nS

c 874 außer † u nS, 878 nS

Approved For Release 2002/01/18 : CIA-RDP83-00415R008700070003-5

Hotel Stadt Rom, Leipzig Ausgang links vom Hauptbahnhof . Ruf 6 64 00 Haus ersten Ranges Telegr.-Adr. Romhotel

Approved For Release 2002/01/18 : CIA-RDP83-00415R008700070003-5

(Fortsetzung) 180 Berlin—Halle (S)/Leipzig—Weißenfels—Erfurt (—Eisenach—Frankfurt [M])

RBD Berlin Zug Nr Klasse	1802 3.	876 3.	2804 3			804 3.	D 72 2. 3.	D 46 2. 3.		404 3.	2806 3.	D 186 2. 3.	862 3.	Sa834 3.	834 3.					D 42 2. 3.	Sa 410 3.	
			oG								oG											
Berlin Ostbf ab	.	...	...	...	...	...	...	...	...	..		7.12	...	...	...	...	...	...	...	11.17	...	...
Berlin Friedrichstr an	...	...	...		...	..	...	...	...	...		7.27	..	...	.	...	...	...	...	11.32	...	...
Berlin Zool Garten an	.	...	..		...	...	...	.	...	.	..	7.42	...	.		...	...		...	11.47	...	..
Berlin Anh Bf 103 ab		...	...	...	...	6.05	6.47	7.13	...	...	..	Berlin-Dessau-Leipzig-Altenburg-	7.44	⊡ = außer Sa						über Seddin-Dessau	..	...
Berlin-Lichterfelde Ost 103	.		...	...	...	6.19	|	|	...	...	...		7.57	★) bis Weißenfels für den allgemeinen Reiseverkehr gesperrt							...	...
Ludwigsfelde 103 a	..	..	...	...	...	6.40			...	...	..		8.40								...	...
Thyrow	...	..	...	...	...	6.49	🍷		...	...	...		8.49	a) ab Großkorbetha † u Sa						🍷	...	...
Trebbin (Kr Teltow)	...	...	...	...	...	6.56		✕	...	...	...		9.18								...	...
Woltersdorf (b Luckenwalde)	...	...	...	...	..	7.10			...	..	.	🍷	9.32	c) für den allgemeinen Reiseverkehr gesperrt							..	...
Luckenwalde 163d. 180p an	...		..			7.16			...	...	...		9.43								...	..
Luckenwalde ab	5.11	...	...		...	7.33			...	...			9.45	■ = ⚒ außer Sa							...	...
Forst Zinna	5.17	...	..	.	..	7.40			...		..		9.53								...	..
Grüna-Kloster Zinna	5.26	...	..	...	..	|			...				10.00	..	...	...	.				...	..
Jüterbog 105d. 108. 163d. 180q an	5.33	...				7 49	◗ 8.07		...				10.07	...		...		...				.
Jüterbog ab	..	5.40			...	7.56	◗ 8.15		...	...	...		10.14	...	10.57	..	...	..	..		..	...
Niedergörsdorf RBD Halle	...	5.49	..		...	|	nach		...	...	...			...	11.06	...	...	...	...		...	...
Blönsdorf	...	5.57	...	.	..	8.10	Chem-		...	...	...			...	11.15	...	...	...	...		...	...
Zahna	...	6.11	.	..	...	8.22	nitz		...	...	...			...	11.29	...	...	...	...		...	...
Bülzig 178a. 181	..	6.18	.	...	...	8.28	s	Berlin-	...	...	..			...	11.35	..	...	.	...		...	...
Zörnigall	...	6.23	..	...	...	8.33	163d,e		...	..	..			...	11.41	...	...	...	...		...	.
Lutherst Wittenberg 177r. an		6.29	.	...		8.39	...		...	...	...		10.45	...	11.48	..	.	...	...			
Dessau Hbf 181. 183 an	..	9.07			..	11.26	...	...		..		9.56		...	14.31	..	...	.	.	13.55	..	...
Lutherst Wittenberg 177r. ab	...	6.45	8.00	...	...	8.54			...	.	10.23		10.53	Sa11.59	⊡ 12.08	..		..	...		..	...
Pratau 178a. 181	...	6.53	8.08	...	...		.	Leipzig-Erfurt-Eisenach	...	..	10.31	Rodiumbad		12.07	12.15	...	...	...	...	Berlin Ostbf	..	...
Bergwitz 180h	...	7.01	8.18	..	...	Berlin—	...		...	...	10.41			12.16	12.25	...	...	..	..		..	...
Radis	...	7.13	nach	...	...		..		...	...	nach			12.28	12.37	...	..	...	...			...
Gräfenhainichen	..	7.21	Kembg	...	...		..		...	von Magdeburg	Kem-		11.19	12.37	12.46	...		...	...		von Dessau Hbf	...
Burgkemnitz	...	7.29	...	...	...		...		...		berg			12.46	12.55	...		...	...			...
Muldenstein	...	7.37	...	..	.		.		..		...		11 32	12.55	13.04	...	1462 3.	...	...			
Bitterfeld 183, 180e an	...	7.44	...	.	.	9.33	.		...	9.18	...	10.24	11.39	Sa13.02	⊡ 13.11	...		...	...	14.22	Sa 13.02	..
Bitterfeld 180e. 183 ab	...	↓	...	...	...	↓	...		...	9.37	...	10.26	↓		↓	...	12.08	...	...	↓	c 13.05	...
Grube Ludwig 183	...		...	...	..	Halle (S)—	..		...	9.47	...	Brambach		..		...	12.17	...	...		13.16	.
Delitzsch Ber Bf 178.178e.	...		...	..	..		...		...	9.53	...			...		...	12.27	...	.		13.27	
Zschortau 183	...		...	..	..		..		...	10.09	..			...		..	12.34	...	...	|	13.36	...
Rackwitz (b Leipzig) 178e. f	..		...	...	..		..		...	10.18	..		-	...		...	12.42	...	.		13.46	...
Neuwiederitzsch 183	...		..	..	...		...		...	10.26	...			...		...	12.49	...	...		c 13.55	
Leipzig Hbf 183 an	.	↓	...	...	...	↓	...	9.54	...	10.36	...	10.59	↓	...	↓	...	12.59	...	...	↓	Sa 14.05	...
Dessau Hbf 183 ab	..	⚒6.35	...		..	8.15	...	...	...				9.53	. .	■ 12.26	...	...	...	..	13.57	...	...
RBD Halle Zug Nr Klasse										⚒ 894 3.												
Bitterfeld 183, 180e ab	.	7.51	.	...	...	9.35	..	↓	...	⚒ 9.41	...	...	11.43	...	13.26	...	...	...	...	14.24	...	...
Roitzsch (Kr Bitterfeld)	...	8.01	...	...	...	Erfurt—	...		...	9.52	.	...	11.53	...	13.36	...	...	..	...	Halle (S)	...	...
Brehna	...	8.07	...	...	...		...		...	9.58	..	...	12.00	...	13.42	...	...	..	...		...	...
Landsberg (b Halle (S))	...	8.15	..	...	...		...		...	10.05	..	...	12.08	..	13.50	...	...	..	...		...	...
Hohenthurm	..	8.23	...	...	..		..		..	10.15	...	...	12.17		13.59	...	..	...	.		...	...
Halle (Saale) 178.184.201.204 an	...	8.36	..	...	...	10.05	..	↓	...	⚒10.27	...	...	12.28		14.10	.	...	...	...	14.52	...	...
Magdeburg Hbf 184 ab	.	7.12	.		7.12	6.32			...	...	..						..	.	10.38	12.38	12.38	
RBD Halle Zug Nr Klasse					⚒ 338 3.	804 3.						Sa 866 3.	⚒ 342 3.		862 3.				852 3.		824 3.	
Halle (Saale) 178.184.201.204 ab	...	9.10	...	...	⚒10.31	10.43	.	↓	...	...	.	Sa12.15	⚒12.41	...	13.02	...	...	...	13.55	15.02	15.07	.
Ammendorf	...	|	...	...	10.39	|	..		...	.	..	★12.25	12.49	...	13.11	...	...	...	14.04	|	15.16	...
Schkopau	...	|	.	...	10.46	|	.		.:.	...	...	12.33	12.57	...	13.18		...	...	14.11		|	
Merseburg 180a, b, c an	...	9.23		.	10.51	10.59	.		...	..	...	12.41	13.03	...	13.24	..	...	...	14.18	15.15	15.27	...
Merseburg ab	...	9.25	...	.	10.52	11.01	...		..	.		12.44	13.05	..	13.27	...	...	..	14.21	15.17	15.28	...
Leuna Werke Nord	...	|		.	10.59	†11.08	..		..	..		13.03	13.13	.	13.34	...	...	...	14.30			..
Leuna Werke Süd		|	.	...	11.04	|			..	...	...	13 10	13.19		13.39	.	...	...	14.36			...
Großkorbetha 187a an	...			...	11.10	11.17				.			13.26		13.46				14.43		15.41	...
Dresden 164. 164e ab	.	...	6.05	...	...	...	.	4.50	↓	8.00	...	...		8.00		.		8.46 Dre-Neust				
RBD Halle Zug Nr Klasse		876 3.	1806 3.					D 46 2. 3.	804 3.	426 3.	⚒ 864 3.			1816 3.				842 3.				
Leipzig Hbf ab	...	↓	9.32	..	↓	...	.	10.10	↓	11.10	...	↓	↓	12.29	↓	...	...	13.15	↓	↓	↓	...
Leipzig-Gohlis	...		|	...		..	...			|	...			|		...	...	|				...
Leipzig-Möckern	...			..		...	.				...					...	...					...
Leipzig-Leutzsch 180 a	...		9.44	...	nach Zeitz	...	...		Gotha	11.22	...			12.40	Berlin-Erfurt-Eisenach	...	...	13.28				...
Rückmarsdorf	...		9.50	.		...	.			11.28	...			12.46		...	...	13.35				...
Miltitz (b Leipzig)	...		9.56	...		.	...			11.34	..			12.52		...	...	13.41				...
Markranstädt	..		10.09	...		...	...			11.41				12.59		...	...	13.49				...
Großlehna	..		10.15	...		...	...			11 47				13.05		..	.	13.56				..
Kötzschau	..		10.22	...		..	...			11.54	...			13.11		..	.	14.02				..
Bad Dürrenberg			10.41	...		...	...			12.02	...			13.30		...	...	14.10				..
Großkorbetha 187a an		↓	10.50	...	↓	...	...		↓	12.11	...	↓	↓	13.39	↓	..		14.19	↓	↓	↓	
Großkorbetha 187a ab	..	|	...	...	11.11	...	..		11.18	12.12	..		13.27	13.40	13.47	..	...	14.20	14.45		a 15.42	..
Weißenfels 187b an		9.45	..	...	⚒11.21	...		10.50	11.28	12.22	.	13.27	⚒13.38	13.50	13.57	...	...	14.31	14.56	15.35	15.53	..
Weißenfels ab		9 48	..	...	11.36	..	..	10.52	11.32	12.32	⚒ 13.17	13.30	⚒13.40	...	14.00		..	14.40	15.06	15.37	15.55	...
Leißling RBD Erfurt	..	9.57	...	...	.	.		|	11.41	12.42	13.28	13.41	nach	.	14.09	...	..	14.48	15.17	|	16.05	...
Naumburg (S) Hbf 185e.188 an	.	10.10	..		..		..	11.12	11.54	12.56	⚒ 13.42	13.55	Zeitz	...	14.22		..	15.00	15.31	15.54	a 16.18	..
Naumburg ab	...	10.13	..	...	...	...	..	11.14	12.00	13.00	Sa 14.06	13.58	...		14.26	...	.	15.06	...	15.56	..	...
Bad Kösen 188	..	10.23	...	...	...	...	...		12.11	13.10	nach	14.10		...	14.36	...	.	15 17	..	16.07	...	
Großheringen 185g an	.	10.32	...		...	...			12.19	nach	Lossa	Sa14.20		..	14.45	...	.	15.24				
Großheringen ab		10 33	. .	.	...	...	..		12.21	Saal-	(Finne)	...	2434	...	14.47	...		15.30	..		...	...
Bad Sulza		10.39	.	...	...	...	...		12.27	feld		...	† u Sa	...	14.53	..	...	15.36	..	Erfurt	...	..
Niedertrebra		|	...	...	...	.			12.36	...	Sa2424	...	826	...	|	...		15.46	..		...	...
Apolda an		10.53	.	.		...			12.45	Dt 96	3.	...	Mo-Fr	..	15.07		...	15.54	.	16.26	...	
Apolda ab	...	10.55	...	...	...	...	...		12.48	2. 3.	von	...	3.	...	15.10	...	...	15.58	. .	16.26		...
Oßmannstedt	...	|	...	.	...	...	..		13.00	oG	Gera	..	vonGera	...	|	...	...	16.09	..		⚒ 2026 3.	.
Weimar 185f, h.188g, f. an	...	11.15	.	...	...	.	..	11.58	13.11	⚒ 12.48	10.27		14.54	...	15 30	...	...	16.20	...	16.47		
Weimar ab	..	11.18	.	...	...	...	..	12.00	13.16	12.50	Sa 12.56	...	15.03		15.33	...	...	16.29		16.49	⚒ 17.08	..
Hopfgarten (Kr Weimar)	...		..	..	...	...	..		13.28	von	13.08	...	15.15	.	15.45	...	...	16.41	...		17.18	..
Vieselbach	..		..	..	...	...	..		13.37	Dresd	13.16	.	15.23	...	15.54	...	...	16.50	.		17.27	..
Erfurt 192 an		11.43	...					12.24	13.47	⚒ 13.08	Sa 13.26	..	15.33		16.05			17.00		17.13	⚒ 17.33	
Erfurt ab	...	13.15	...	..	...	.	...	12.36	14.42	..	⚒ 13.55	...	...	.	16.35	.	...	18.42	⚒17.28	18.42	...	..
Gotha 192 an	..	14.07	...	...	...	.	...	13.09	15.30	...	⚒ 14.49	...	...	.	17.27	...	..	19.27	⚒18.22	19.27	...	..
Eisenach 192 an		14.55						13.45	■ 17.22						18.16			20.20	...	20.20		
Bebra 192 an																						
Kassel an	.	...	...	...	...	...	...	...	...	...	...	...	...	.	...	...	...	.	...	...	...	
Frankfurt (M) an	..	...	...	...	...	...	...	...	...	..	...	...	...	...	...	...	...	...	...	...	...	...

„NORDEN"-Reisebüro BERLIN N 54 · Tel. 426795 Rosenthaler Straße 55 Urlaubsfahrten an die See und ins Gebirge

Approved For Release 2002/01/18 : CIA-RDP83-00415R008700070003-5

Approved For Release 2002/01/18 : CIA-RDP83-00415R008700070003-5

(Fortsetzung)

180 Berlin—Halle(S)—Leipzig—Weißenfels—Erfurt (—Eisenach—Frankfurt [M])

RBD Berlin — Zug Nr / Klasse	410 3.	2810 3.	Sa856 3.	412 3.	Sa2856 3.	856 3.		9560 3.	X 290 3.		806 3.	836 3.	X D38 6. 2. 3.	X 414 3.	1416 3.	So418 3.	836 3.			D 116 2. 3.	D 120 2. 3.	2814 3.
Berlin Ostbf ..... ab	...	...	...	...	...	...	...	...	...	...	...	...	...	...	...	...	...	...	...	...	...	...
Berlin Friedrichstr ..... ab	...	...	...	...	...	...	...	...	...	...	...	...	...	...	...	...	...	...	...	...	...	...
Berlin Zool Garten ..... at	...	...	...	...	...	...	...	...	...	...	...	...	...	...	...	...	...	...	...	...	...	...
Berlin Anh Bf ..... ab (103)	...	...	...	...	...	...	...	...	X 11.19	...	12.34	13.54	X 14.10	...	...	...	...	...	...	...	15.59	...
Berlin-Lichterfelde Ost	...	...	...	...	...	...	...	...	11.34	...	12.48	14.08		...	...	...	...	...	...	...		...
Ludwigsfelde 103 a	...	...	...	...	...	...	...	...	11.55	...	13.19	14.45		...	...	...	...	...	...	...		...
Thyrow	...	...	...	...	...	...	...	...	12.04	...		14.54		...	...	...	...	...	...	...		...
Trebbin (Kr Teltow)	...	...	...	...	...	...	...	...	12.28	...		15.01		...	...	...	...	...	...	...		...
Woltersdorf (b Luckenwalde)	...	...	...	...	...	...	...	...	12.43	...		15.16		...	...	...	...	...	...	...		...
Luckenwalde 163d, 180p ..... an	...	...	...	...	...	...	...	...	12.49	...	13.47	15.22		...	...	...	...	...	...	...	◆ 2)	...
Forst Zinna	...	...	...	...	...	...	...	12.14	12.51	...	13.51						15.24	...	...	...		...
Grüna-Kloster Zinna	...	...	...	...	...	...	...	12.22	12.59	...	13.59	...		...	...	...	15.32	...	...	...		...
Jüterbog 105d.108.183d.180q ..... an	...	...	...	...	...	...	...	12.29	13.06	...		...		...	...	...	15.39	...	...	...		...
							...	12.36	13.11	...	14.11	...	▶15.11	...	...	...	15.46	...	...	...	▶17.01	...
Niedergörsdorf RBD Halle ab							...	...	X 13.40	...	14.16	...	▶15.13	...	...	...	15.50	...	...	...	▶17.02	...
Blönsdorf							...	...	nach	...		...		...	...	...	15.59	...	...	...		...
Zahna							...	...	Riesa	...	14.39	...		...	...	...	16.08	...	...	Schwerin		...
Bülzig							...	...	...	...		...		...	...	...	16.19	...	...			...
Zörnigall ..... 181.178a.							...	...	...	...		...		...	...	...	16.26	...	...			...
Lutherst Wittenberg 177r. an							...	...	...	...	14.51	...	▶15.42	...	...	...	16.31	...	...		17.30	...
Dessau Hbf 181. 183 ..... an	...	...	...	...	...	...	...	...	...	...	18.06	...	18.06	...	...	...	16.37	...	...	...	■ 20.36	...
Lutherst Wittenberg 177r. ab	...	14.01	...	...	...	...	...	...	...	...	14.58	...	▶15.44	...	...	...	18.06	...	...	Dessau-Zwickau	17.32	17.40
Pratau 181.178a	...	14.09	...	...	...	...	...	...	...	...	15.07	...		...	...	...	16.47	...	...			17.49
Bergwitz 180h	...	14.19	...	...	...	...	...	...	...	...	15.16	...		...	...	...	16.55	...	...			17.58
Radis	...	nach	...	...	Sa14.06	...	...	...	...	...	15.30	...		...	...	...	17.03	...	...			nach
Gräfenhainichen	...	Kemag	...	von	14.15	...	...	...	...	...	15.38	...		von	...	...	17.15	...	...			Kemag
Burgkemnitz	von	...	von	Magde-	14.25	von	...	...	...	...	15.47	...		Lutherst	von	...	17.23	...	...			
Muldenstein	Dessau	...	Wolfen	burg	14.35	Wolfen	...	...	...	...	15.56	...		Witten-	Ra-	...	17.31	...	...			c 418
Bitterfeld 180e, 183 ..... an	13.22	...	Sa14.38	14.48	Sa14.44	X 14.41	...	...	...	...	16.03	...	16.19	berg	guhn	...	17.39	...	...			
														X 16.52	17.33	+ 17.33	17.46	...	...	17.57	18.05	X 18.13
Bitterfeld 180e, 183 ..... ab	13.25	...		14.53	...		...	...	...	...		...	16.20	16.55	■ 17.45	17.36		...	...	17.59	18.07	18.18
Grube Ludwig 183	13.35	...		15.03	...		...	...	...	...		...		17.06	17.45	17.45		...	...			18.31
Delitzsch Berlf 178, 178a,	13.45	...		15.14	...		...	...	...	...		...		17.17	17.54	17.54		...	...			18.44
Zschortau 183 183	13.54	...		15.22	...		...	...	...	...		...		17.26	18.01	18.01		...	...			18.53
Rackwitz (b Leipzig) 178a, 1	14.03	...		15.31	...		...	...	...	...		...		17.36	18.08	18.03		...	...			19.03
Neuwiederitzsch 183	14.12	...		15.40	...		...	...	...	...		...		17.45	18.16	18.16		...	...			19.11
Leipzig Hbf 183 ..... an	14.22	...		15.51	...		...	...	...	...		...	X 16.53	X 17.55	■ 18.25	+ 18.25		...	...	18.32	18.39	X 19.21
Dessau Hbf 183 ..... ab	...	...			...	13.32		...	...	...	13.32	...	+ 16.47	...	...		X 16.53	...	...	...	...	...
RBD Halle — Zug Nr / Klasse																						
Bitterfeld 183. 180e ..... ab	...	...				14.58	...	...	...	...	16.29	...	...	...	...	...	18.16	...	...	...	...	...
Roitzsch (Kr Bitterfeld)	...	...	...	...	...	15.11	...	...	...	...	16.40	...	...	...	...	...	18.27	...	...	...	...	...
Brehna	...	...	...	...	...	15.18	...	...	...	...	16.46	...	...	...	...	...	18.34	...	...	...	...	...
Landsberg (b Halle (S))	...	...	...	...	...	15.28	...	...	...	...	16.54	...	...	...	...	...	18.42	...	...	...	...	...
Hohenthurm	...	...	...	...	...	15.37	...	...	...	...	17.03	...	...	...	...	...	18.51	...	...	...	...	...
Halle (Saale) 178.184.201.204 an	...	...	...	...	...	15.51	...	...	...	...	17.15	...	...	...	...	...	19.03	...	...	...	...	...
Magdeburg Hbf 184 ..... ab	...	...	...	...	...	...	14.11	14.11	14.11	...	13.50	...		13.50	...	...	...	...	...	...	...	...
RBD Halle — Zug Nr / Klasse							856 3.	◪ 868 3.	■ 346 3.				2018 3.	858 3.			836 3.					
Halle (Saale) 178.184.201.204 ab	...	...	...	...	...	...	✱ 16.25	◪ 16.45	■ 16.45	...	17.25	...	...	17.58	...	...	19 27	...	...	...	...	...
Ammendorf	...	...	...	...	...	...	16.35	16.56	16.56	...		...	...	18.07	...	...		...	...	...	...	...
Schkopau	...	...	...	...	...	...	16.43	17.05	17.05	...	17.38	...	...	18.14	...	...		...	...	...	...	...
							16.51	17.11	17.11	...	17.44	...		18.20	...	...	19.42	...	...	...	...	...
Merseburg 180a, b, c ..... ab	...	...	...	...	...	...	16.55	17.14	17.14	...	17.48	...		18.22	...	...	19.44	...	...	...	...	...
Leuna Werke Nord	...	...	...	...	...	...	17.15	17.25	17.25	...	17.55	...	18.19	18.31	...	...	19.51	...	...	...	...	...
Leuna Werke Süd	...	...	...	...	...	...	17.22	17.30	17.30	...		...	18.25	18.37	...	...		...	...	...	...	...
Großkorbetha 187a ..... an	...	...	...	...	...	...	17.30	17.37	17.37	...	18.05	...	18.34	18.44	...	...	20.00	...	...	...	...	...
Dresden 164. 164e ..... ab	6.12	...	...	...	...	...	...	...	...	14.06	...	...	...		...	13.10	...	...	...	...	13.10	...
RBD Halle — Zug Nr / Klasse	872 3.				■ 854 3.	1818 3.				1820 3.		E 216 3.				1822 3.				440 3.	1824 3.	
Leipzig Hbf ..... ab	14.39	...	...	...	...	16.04				16.50		17.30			...	18 36		...	...	...	d 19.36	...
Leipzig-Gohlis	14.45					16.10				16.57					...	18.41		...	...	...	19.41	...
Leipzig-Möckern	14.49	...	...	...	...	16.14				17.02					...	18.46		...	...	...	19.46	...
Leipzig-Leutzsch 180a	14.56	...	...	...	...	16.21				17.09					...	18.52		...	...	...	19.53	...
Rückmarsdorf	15.02	...	...	...	...	16.27				17 15					...	18.58		...	...	...	19.59	...
Miltitz (b Leipzig)	15.08	...	...	...	...	16.34				17.21					...	19.04		...	...	...	20.05	...
Markranstädt	15.19	...	...	...	...	16.41				17.28					...	19.18		...	...	...	20.13	...
Großlehna	15.26	...	...	...	...	16.49				17.35					...	19.25		...	...	...	20.19	...
Kötzschau	15.32	...	...	...	...	16.55				17.46					...	19.31		...	...	...	20.25	...
Bad Dürrenberg	15.39	...	...	...	...	17.03				17.53		18.03			...	19.44		...	...	...	20.32	...
Großkorbetha 187a ..... an	15.49	...	...	...	...	17.12				18.02					...	19.53		...	...	...	20.41	...
Großkorbetha 187a ..... ab	15 49	...	...	...	...	+ 17.17	17.32	17.39	17.39	..	18.07		18.53	18.46	..	19.54	20.09	...	...	...	20.42	...
Weißenfels 187b — RBD Erfurt — an	15.59	...	...	...	...	+ 17.28	17.42	◪ 17.49	■ 17.49	..	18.17	18.23	n Zeitz	18.57	..	20.04	20.19	...	...	...	d 20.52	...
	◻ 16.15	Sa16.47	...	...	■ 17.31	...	17.45	+ 17.51	18.01	..		18.24	18.29	18.59	...		20.21	...	...	...	...	...
Leißling ..... ab	16.26	16.57	...	...	17.42	...	17.56	18.01	nach	..		↗	18.37	19.09	...		20.31	...	...	...	...	...
	16.40	17.11	...	...	■ 17.56	...	18.10	+ 18.14	Zeitz	...	...	18.40	18.49	19.22	...		20.44	...	...	...	...	...
Naumburg (S) Hbf 185e.185 ab	16.50	17.21		...		...	18.13	...	...	...	...	18.42	18.53	19.25	...	...	20.47	...	...	20.54	...	...
Bad Kösen 188	◻ 17.02	Sa17.33	2408	...	■ 822	...	18.25	...	...	...	...	18.52	19.03	19.37	...	...	20.57	...	...	21.02	...	...
	nach Saalfeld		3.	...	3.	...	18.35						19.10	19.46		...	21.06	...	...	noch	...	...
Großheringen 185 g ..... ab	...	...	von	...	■ 17.40	...	...	...	...	...	...		19.12	...		...	21.07	...	...	Jena	...	...
Bad Sulza	...	...	Gösch-	...	17.46		...	...	...	...	...	19.03	19.18		X E 266		21.13	...	...		...	...
Niedertrebra	...	...	witz	...	17.55	X 318	...	...	...	...	...		19.27	2414	3.	3088	21.23	...	...	...	...	...
		..	Sa von	...	18 04	2. 3.		...	...	...	...	19.14	19.35	3.	von	3.	21.32	...	...	...	...	...
Apolda ..... ab	..	...	Herms-	..	18.06	nach	..	...	...	...		19.16	19.38	von	Chem-	..	21.35	..	...	..	..	...
Oßmannstedt	..	..	dorf	.	18.17	Saal-	...	...	...	..	...		19.49	Gera	nitz	..	21.46	...	...	...	...	...
Weimar 185 f, h.185f, g ..... an		...	17.58	..	■ 18.29	feld		...	...	...		19.33	20.00	19.53	X 21.08	...	21.58	...	...			
	...	...	18.02	.	...	X 18.55	...	...	...	...	...	19.35	20.08	+ 19.55	21.10	21.24	22.01	...	...	...	...	...
Hopfgarten (Kr Weimar)	...	...	18.13	.	...	19.07	...	...	...	...	...		20.19	20.08		21.35	22.13	..	..	...	..	...
Vieselbach	...	...	18.22	...	..	19.15	...	...	...	...	...		20.27	20.16		21.43	22.22			...		...
Erfurt 192 ..... an	...	...	18.32	...	...	X 19.26	...	...	...	...	...	19.58	20.37	+ 20.26	X 21.33	21.53	22 32			...		...
Erfurt ..... ab	...	...	18.42	...	...	19.48	...	...	...	...	...	...	22.00	...	22.00	...	...	...	...	...	...	...
Gotha ..... an	...	...	19.27	...	...	20.35	...	...	...	...	...	...	22.44	...	22.44	...	...	...	...	...	...	...
Eisenach } 192 ..... an	...	...	20.20	...	...	21.34	...	...	...	...	...	...	23.36	...	23.36	...	...	...	...	...	...	...
Bebra ..... an	...	...		...	...		...	...	...	...	...	...		...		...	...	...	...	...	...	...
Kassel ..... an	...	...		...	...		...	...	...	...	...	...		...		...	...	...	...	...	...	...
Frankfurt (M) ..... an	...	...		...	...		...	...	...	...	...	...		...		...	...	...	...	...	...	...

◆ 2) Benutzung nur mit Platzkarte
■ = X außer Sa
◻ = täglich außer Sa ◪ = † u Sa
★ bis Weißenfels für den allgemeinen Reiseverkehr gesperrt
d außer vS
c von Magdeburg

Approved For Release 2002/01/18 : CIA-RDP83-00415R008700070003-5

Hotel Stadt Rom, Leipzig Ausgang links vom Hauptbahnhof, Ruf 6 64 00 Haus ersten Ranges Telegr.-Adr. Romhotel

Approved For Release 2002/01/18 : CIA-RDP83-00415R008700070003-5

(Fortsetzung) **180 Berlin—Leipzig—Weißenfels—Erfurt** (—Eisenach—Frankfurt [M])

RBD Berlin — Zug Nr / Klasse	X 3564 3.	D 128 2. 3.	D 6 2. 3.		838 3.	D 50 2. 3.		D 74 bG 2. 3.	808 3.	D 150 2. 3.	D 138 2. 3.		D 2 2. 3.	E 274 3.	D 30 2. 3.	3568 3.	X 3570 3.		832 3.	E 720 2. 3.	D 18 2. 3.	D 20 2. 3.
Berlin Ostbf ... ab	.	16.23	16.35					17.03		17.49			19.02							22.26	22.39	22.54
Berlin Friedrichstr ... ab			16.50					16.29		18.04			19.17								22.54	23.12
Berlin Zoo Garten ... ab			17.05					16.14		18.19			19.32								23.09	23.27
Berlin Anh Bf ... 103 ab					16.29	17.44			17.49		18.51			19.27	20.18				21.51			
Berlin-Lichterfelde Ost					16.44				18.03										22.05			
Ludwigsfelde 103a					17.15				18.24										22.28			
Thyrow					17.24				18.33										22.37			
Trebbin (Kr Teltow)					17.31				18.40										22 44			
Woltersdorf (b Luckenwalde)					17.45				18.55										22.59			
					17.51				19.01					20.17					23.05			
Luckenwalde 163d 180p ab	X 15.32				17.56				19.10					20.19		20.02			23.07			
	16.40				18.04				19.18							20.10	X 21.44		23 15			
Forst Zinna	16.47				18.11				19.25							20.17	21.51		23.22			
Grüna-Kloster Zinna	X 16.54	18.25			18.18	18.45		19.15	19.32		19 53			20.40		20.24	X 21.58		23.29	0.07		
Jüterbog 105a. 106. 183d 180q ab		18.26				18.46	18.33	19.25	20.10		19.54			20.43					23.45	0.13		
Niedergörsdorf RBD Halle							18.44		20.19										23.54			
Blönsdorf							19.05		20.30										0 03			
Zahna							19.19	nach	20 46										0.14			
Bülzig							19.27	Chem-	20.53								2820		0.21			
Zörnigoll ... 181. 178a	So 416				420		19.31	nitz	20.58								3.					
Lutherst Wittenberg 177r. an	3.	18.49			3.	19.15	19.38	s 183 d	21.06					21.19			a0		0.30	0.43		
Dessau Hbf 181. 113 ... an		20.36	19.20			20.36			X 23.17/So 22.42				X 23.17/So 22.46									1.33
Lutherst Wittenberg 177r. ab		18.50		19.00		19.17	19.51		21.29					21.22			X 22.43		0.37	0.46		
Pratau ... 181. 178a				19.08			19.59		21.47							428	X 23.00	1430	1.00			
Bergwitz 180h				19.18			20.07		21.55							3.	X 23.09	3.	1.08			
Radis				nach			20.19		22.08							von	nach	von	1.20			
Gräfenhainichen				Kem-	von		20.26		22.15							Mag-	Kembg	Des-	1.27			
Burgkemnitz				berg	Des-		20.35		22.24							de-		sau	1.35			
Muldenstein	von Zerbst				sau		20.43		22.33							burg		Hbf	1.43			
Bitterfeld 180e. 183 ... an	So 18.55	19.18	19 48			X 19.33	19.52	20.50	22.39		20.56		X 21.20	21.59		22.46		23.55	1.50	1.21		
Bitterfeld 180e. 183 ... ab	18.58		19.51			19.59					20.58		21.25	22.10		22.50		0.07		1.24		
Grube Ludwig 183	19 08					20.08							21.35			23.00						
Delitzsch Berl Bf 178. 178e.	19.18					20.17							21.46	22.26		23.11		0.25				
Zschortau 183 ... 183	19.25					20.25							21.54			23.19						
Rackwitz (b Leipzig) 188e. f	19.35					20.33							22.03			23.28						
Neuwiederitzsch 183	19.44					20 41							22.12			23.36						
Leipzig Hbf 183 ... an	So 19.54		20.24			X 20.51				21.14	21.31		X 22.24	22.49	22.30	23.47		0.50		1.57		
Dessau Hbf 183 ... ab		18.02					19.22	18.42									22.02		1.05			1.39
RRB Halle — Zug Nr / Klasse	896 3.																808 3.					
Bitterfeld 180e. 183 ... ab	19.10	19.19				19.54	21.09										22.51		1.53			
Roitzsch (Kr Bitterfeld)	19.30						21.19										23.01					
Brehna	19.36						21.25										23.07					
Landsberg (b Halle (S))	19 43						21.33										23.15					
Hohenthurm	19.52						21.42										23.24					
Halle (Saale) 178. 184. 201. 204 an	20.03	19.43				20.23	21.54						22.21				23.36		2.24			2.39
Magdeburg Hbf 184 ... ab						18.22			16.50								20.30					
RBD Halle — Zug Nr / Klasse									354 3.				X 860 3.				808 3.					
Halle (Saale) 178. 184. 201. 204 ab		19.46				20.33			20.57				X 22.00	22.31			23.54					2.49
Ammendorf									21.05								0.02					
Schkopau									21.12								0.09					
Merseburg 180a, b, c ... an						20.46			21.17				22.17				0.14					3.13
						20.48			21.19				22.21				0.17					3.15
Leuna Werke Nord ... ab									21.26				22.29				0.26					
Leuna Werke Süd									21.30				22.34									
Großkorbetha 187a ... an									21.37				X 22.41				0.36					3.27
Dresden Hbf 164. 164e ... ab			18.03													15.47	20.41	Dre-Neust				
RBD Halle — Zug Nr / Klasse											1832 3.					1826 3.	1828 3.					
Leipzig Hbf ... ab			20.35							21.26						22.16	23.38					
Leipzig-Gohlis																22.22						
Leipzig-Möckern																22.26						
Leipzig-Leutzsch 180a																22.33	23.48					
Rückmarsdorf																s 22.46	23.54					
Miltitz (b Leipzig)																s 22.52	0.00					
Markranstädt																23.00	0.06					
Großlehna																23.06	0.13					
Kötzschau																23.12	0.19					
Bad Dürrenberg																23.19	0.25					
Großkorbetha 187a ... an																23.28	0.34					
Großkorbetha 187a ... ab									21.38		außer vS		X 22.42			23.29		0.38				3.28
Weißenfels 187b ... RBD ab			21.14			21.07			21.48				22.53			23.39		0.48				3.17	3.38
			21.28			21.18			21.51	nach	22.09		23.03			23.58		nS 0.58				3.19	4.48
Leißling ... Erfurt									nach	Mün-	22.19		23.14			0.08		1.09					5.01
an		20.23	21.46			21.38			Zeitz	chen	22.33		X 23.28			0.21		nS 1.25				3.36	5.14
Naumburg (S) Hbf 185e. 188 ab		20.24	21.48			21.40										0.23						3.38	5.20
Bad Kösen 188						nach										0.34							5.32
an						Saalfeld										0.43							5.41
Großheringen 189g ab																							5.45
Bad Sulza																							5.52
Niedertrebra						2416 3.																	6.03
an			22.13																			4 04	6.12
Apolda ab			22.15			von																4.05	6.16
Oßmannstedt						Gera																	6.29
Weimar 185f. h. 188f. g an		20.55	22.33			22.49																4.24	6.42
Hopfgarten (Kr Weimar)		20.58	22.36			22.53																4.26	6.45
Vieselbach						23.05																	6.58
Erfurt 192 an		21.17	23.00			23.24							0 07								4.02	4.50	7.08
Erfurt ab			0.25			0.25							0.17								4.12	5.38	7.19
Gotha ... an			1.08			1.08															4.41	6.32	
Eisenach 192 ... an													1.10								5.11	7.38	
Bebra ... an													3.29										
Kassel ... an													5.01										
Frankfurt (M) ... an													X 5.36										

◆ Benutzung nur m Zulassungskarte

◆ 1) Benutzung nur mit Interzonenpaß u Interzonenfahrkarte, im Gebiet der DDR nur zum Zusteigen

◆ 2) Benutzung nur mit Platzkarte

(K) Kurswagen Berlin—Stuttgart

(K) 1) Kurswagen Berlin—Kassel

a ‡ ab Rückmarsdorf 22.39, ‡ ab Miltitz 22.45

„NORDEN"-Reisebüro BERLIN N 4 · Tel. 426795 Rosenthaler Straße 55 Einrittskarten für sämtliche Berliner Theater, Konzerte und Sportveranstaltungen

Approved For Release 2002/01/18 : CIA-RDP83-00415R008700070003-5

Approved For Release 2002/01/18 : CIA-RDP83-00415R008700070003-5

180 (Frankfurt [M] — Eisenach) — Erfurt — Weißenfels — Halle (S) / Leipzig — Berlin

◆ 1) Benutzung nur mit Interzonenpaß u Interzonenfahrkarte, im Gebiet der DDR nur zum Aussteigen
◆ 2) Benutzung nur mit Platzkarte
Ⓚ Kurswagen Stuttgart—Berlin
Ⓚ 1) Kurswagen Kassel—Berlin
◆ Benutzung nur mit Zulassungskarte

km	RBD Erfurt — Zug Nr / Klasse	1827 3.	D 149 2. 3.	833 3.		D 1 2. 3.		1799 3.	D 49 2. 3.		851 3.	D 5 2. 3.	Dt 27 2. 3.								+803 3.	803 3.	1801 3.	X 1803 3.
	Frankfurt (M) ab					19.50																		
	Kassel ab					22.02																		
	Bebra 192 ab					23.30																		
	Eisenach 192 ab					1.43																		
	Gotha 192 ab					|																		
	Erfurt an					2.35																		
0,0	**Erfurt** 192 ab			0.25		2.45		oБ				3.38	4.30											
7,5	Vieselbach			0.36								✕	🍷											
13,6	Hopfgarten (Kr Weimar)			0.46																				
21,4	**Weimar** 185 f, h. 188 f, g an			0.57		◆ 1)						4.02	4.47											
	Weimar ab											4.04	4.50											
29,3	Oßmannstedt																							
36,7	**Apolda** an											4.19												
	Apolda ab											4.21												
42,3	Niedertrebra											Erfurt-	Erfurt											
47,7	Bad Sulza			1829	869 nS				von Saalfeld															
49,9	**Großheringen** 185 g an																							
	Großheringen ab			0.57					ab		4.10													
55,8	Bad Kösen 188			1.08		Frankfurt (M)					4.20													
62,8	**Naumburg** (S) Hbf 185e. 188 an			1.19					4.12		4.29	4.45	5.22											
	Naumburg ab				1.35				4.14		4.32	4.47	5.23											X 5.04
71,1	Leißling				1.49						4.48													5.19
76,4	**Weißenfels** 187b an	+unS			1.58				4.35		4.56	5.05	Halle (S)											5.27
	Weißenfels (RBD Halle) ab	0.59						X 4.05	4.38		5.00	5.07										5.12		5.29
84,6	**Großkorbetha** 187a an	1.09						X 4.16			5.11											5.23		5.39
0,0	**Großkorbetha** 187a ab	1.10	München-			— Bebra — Erfurt		4.17				Leipzig-Berlin	— Berlin Ostbf										5.22	5.47
6,1	Bad Dürrenberg	1.18						4.25															5.30	5.58
9,8	Kötzschau	1.26						4.33															5.38	6.11
12,9	Großlehna	1.32						4.39															5.46	6.18
16,9	**Markranstädt**	1.40						5.00															5.59	6.42
19,8	Miltitz (b Leipzig)	1.45	◆ 1)					5.05															6.05	6.48
22,5	Rückmarsdorf	1.51						5.11															6.10	6.54
25,2	Leipzig-Leutzsch 180a	1.57						5.17															6.17	7.01
28,0	Leipzig-Möckern	2.03						5.23															6.23	7.07
29,8	Leipzig-Gohlis	2.08						5.28															6.28	7.12
32,2	**Leipzig** Hbf an	2.13	3.01					5.34				5.46											6.34	X 7.18
	Dresden 164 164e an	9.29	7.35					8.48				10.56											10.56	
84,6	**Großkorbetha** 187a ab		Nürnberg-			— Berlin Stadtb					5.15										+5.24	X 5.24		
89,1	Leuna Werke Süd										5.23										5.32	5.32		
90,9	Leuna Werke Nord										5.28										5.37	5.37		
94,9	**Merseburg** 180a, b, c an								4.57		5.35										5.44	5.44		
	Merseburg ab								4.59		5.36										5.45	5.45		
98,5	Schkopau ab										5.43										6.01	6.08		
102,6	Ammendorf ab										5.50										6.08	6.15		
108,6	**Halle** (S) 178.184.201.204 an					4.25			5.14		6.00		6.06								+6.18	X 6.26		
	Magdeburg Hbf 184 an					9.21			9.21		9.10		9.10									9.10		
	RBD Halle — Zug Nr / Klasse							833 3.										D 119 oG2.3.	X 851 3.					
108,6	**Halle** (S) 178.184.201.204 ab		Leipzig-			4.39		4.15	5.37				6.08					7.34	X 6.19		+6.28	X 6.35		
118,3	Hohenthurm							4.28											6.33		6.40	6.47		
123,6	Landsberg (b Halle (S))							4.37											6.43		6.49	6.57		
128,2	Brehna					Ⓚ 1)		4.44										🍷	6.51		6.57	7.05		
131,6	Roitzsch (Kr Bitterfeld)							4.51											6.59		7.03	7.11		
138,6	**Bitterfeld** 183. 180e an							5.00	6.05				6.31						X 7.09		+7.12	X 7.20		
	Dessau Hbf 183 an							X 6.09	+7.18										8.13			8.13		
	RBD Halle — Zug Nr / Klasse	X 3501	D 149 2. 3.		1395 3.		2801 3.			X D 37 2. 3.		D 5 2. 3.		E 273 3.	401 3.	D 29 oG2.3.	D 69 bG2.3.			2803 3.	803 3.			D 137 2. 3.
0,0	**Leipzig** Hbf 183 ab		3.13		4.07					oБ X 5.48		5.58		6.08	6.16	7.23								7.40
6,7	Neuwiederitzsch 183				4.19										6.27									Plauen (V)
11,3	Rackwitz (b Leipzig) 178e, f		Ⓚ		4.28										6.36									
16,1	Zschortau 183				4.36										6.44	◆ 2)								
20,9	**Delitzsch** Berl Bf 178.178e.		◆ 1)		4.45					🍷				6.33	6.53									
27,0	Grube Ludwig 183				4.54										7.03	🍷								
32,7	**Bitterfeld** 180e. 183 an				5.03							6.30		6.47	7.11									8.12
138,6	**Bitterfeld** 180e. 183 ab		Berlin Stadtb		5.13			5.17	6.07			6.34	6.32	6.48	7.26				X 7.14		7.22			8.14
143,7	Muldenstein				X+ nach Wolfen nach Zerbst			5.25						Aue (Sachs)	nach Zerbst				nach Wolfen	von Kemberg	7.30			🍷 unt Bf —
148,8	Burgkemnitz							5.34													7.38			
154,1	Gräfenhainichen						von Kembg	5.44													7.48			
158,6	Radis							5.52													8.15			
166,2	Bergwitz 180h						4.54	6.02												6.59	8.24			
171,9	Pratau 178a. 181						5.05	6.12											833 3.	7.08	8.33			
175,5	**Lutherst Wittenberg** 177r an						5.12	6.19					7.00	7.22						7.15	8.40			
	Dessau Hbf 181. 183 ab				831							7.00	5.05	5.05							6.30			
175,5	**Lutherst Wittenberg** 177r ab				4.40		3553 3.						7.01	7.23					7.07		8.57			Gera—
180,3	Zörnigall 178a. 181				|									— Leipzig			von Chemnitz s 163 d		7.15		9.05			
182,9	Bülzig				4.52														7.21		9.11			
186,3	Zahna				4.59														7.40		9.19			
195,1	Blönsdorf				5.11		X 6.22												7.51		9.30			
201,1	Niedergörsdorf			3503 3.	5.20		6.31												8.00		9.39			
207,4	**Jüterbog** 105. 108d. 163d. 180q an		über Seddin		5.29		X 6.39						7.27	7.52			8.13	8.48	8.08		9.47			9.18
	Jüterbog (RBD Berlin) ab	X 4.23		4.48	5.34		6.41						7.28	7.53			8.22	8.50	8.58					9.21
211,6	Grüna-Kloster Zinna	4.35		4.55	5.41		6.48										🍷		9.05					siehe 172a, 187 Leipzig—Berlin
215,1	Forst Zinna	4.37		5.02	5.48		6.55												9.12					
220,5	**Luckenwalde** 163d.180p an	4.43		5.09	5.55	über Seddin	7.02					über Dessau		8.07					9.19					
	Luckenwalde ab	4.45		5.13	6.00									8.13					9.48					
224,1	Woltersdorf (b Luckenwalde)	4.51		5.19	6.07									Berlin Ahb			◆		9.55					
235,9	Trebbin (Kr Teltow)	5.05		5.33	6.24														10.10					
240,0	Thyrow	5.12		5.40	6.29														10.16					
245,7	Ludwigsfelde 103a	5.20		5.50	6.43														10.24					
261,0	Berlin-Lichterfelde Ost 103 an	5.42		6.13	7.09														10.56					
270,3	**Berlin** Anh Bf 103 an	X 6.00		6.35	7.26				8.37	8.46				9.10		9.46		9.55	11.13					10.29
	Berlin Zool Garten an		6.11			7.31						9.22					+11.25							
	Berlin Friedrichstr an		6.24			7.44						9.35					11.10							
	Berlin Ostbf an		6.39			8.01						9.50	9.34				10.37							

Approved For Release 2002/01/18 : CIA-RDP83-00415R008700070003-5

Hotel Stadt Rom, Leipzig Ausgang links vom Hauptbahnhof . Ruf 66400 Haus ersten Ranges Telegr.-Adr. Romhotel

(Fortsetzung) **180** (Frankfurt [M]—Eisenach—) **Erfurt—Weißenfels—Halle (S)/Leipzig—Berlin**

Approved For Release 2002/01/18 : CIA-RDP83-00415R008700070003-5

Station																						
Frankfurt (M) ab																						
Kassel ab																						
Bebra 192 ab																						
Eisenach 192 ab												4.52	4.52				4.52		6.49			
Gotha 192 ab										4.47	4.47	5.56	5.56				5.56		8.04			
Erfurt an										5.33	5.33	6.40	6.40				6.40		8.50			
RBD Erfurt Zug Nr / Klasse		853 3.			X 855 3.	1805 3.	805 3.	871 3.		2411 3.	X 301 2. 3.	807 3.	XE 265 3.	E 215 3.		1807 3.	2435 3.	355	841 3.			
Erfurt 192 ab							4.50			5.50	X 6.04	6.55	X 7.13	7.46			8.00		vEisen 9.11			
Vieselbach							5.0[illegible]			6.01	} 6.15	7.07	}				8.11		9.22			
Hopfgarten (Kr Weimar)							5.12			6.13	} 6.24	7.18	}				8.22		9.32			
Weimar 185 f. 188 f, g an							5.22			6.24	X 6.35	7.28	} 7.36	8.07			8.33		9.42			
Weimar ab							5.32			6.29	von	7.33	X 7.38	8.09			8.40		9.45			
Oßmannstedt							5.43			nach	Stadt-	7.44	nach				nach		9.55			
Apolda an							5.51			Gera	Ilm	7.52	Chem-	8.22			Gera		10.03			
Apolda ab		von			von		5 54	von				7.56	nitz	8.23					10.06			
Niedertrebra		Lau-			Eckarts		6.02	Saal-				8.04							10.14			
Bad Sulza		cha			berga		6.10	feld				8.13							10.22			
Großheringen 185 g an					X 5.19		6.14					8.16							10.25			
Großheringen ab					} 5.39		6.16					8.20							10.27			
Bad Kösen 188					} 5.5		6.26	7.07		X 329		8.32		8.41					10.37			
Naumburg (S) Hbf 185e. 188 an		X5.12			} 6.00		6.35	7.16		† 823		8.41		8.50					10.45			
Naumburg ab		5 29			} 6.05		6.39	7.30		3.		8.58		8.51					10.49			
Leißling		5.43			} 6.21		6.53	7.44		von Zeitz					9.12			von Zeitz	11.02			
Weißenfels 187b an		5.52			X 6.30		7.01	7.53		8.01				9.07	9.20			11.10	11.10			
Weißenfels RBD Halle ab		5.55					7.05	8.05		8.12				9.09	9.24			11.17	11.23			
Großkorbetha 187a an		6 06					7.16	8.16		8.23					9.34			11.28	11.34			
Großkorbetha 187a ab						6.56	Erfurt-Halle-Berlin	8.17							Eisenach—Erfurt—Halle—Berlin	9.39			11.35			
Bad Dürrenberg						7.04		8.25								9.47			11.43			
Kötzschau						7.11								9.23		9.54			11.55			
Großlehna						7.18										10.00			12.01			
Markranstädt						7.31		8.41								10.08			12.11			
Miltitz (b Leipzig)						7.36										10.13			12.17			
Rückmarsdorf						7.42										10.28			12 22			
Leipzig-Leutzsch 180a						7.48		8.53								10.34			12.29			
Leipzig-Möckern			X 325			7.54													12.35			
Leipzig-Gohlis			† 853	X 811		7.59													12.40			
Leipzig Hbf an			3.	3.		8.05		9.04						9.50		10.45			12.45			
Dresden 164. 164e an						15.45		12.30						12.30					16.53	19.07		
Großkorbetha 187a ab		6.08			X 855		7.18			8.24					9.36			11.29		Sa 897		
Leuna Werke Süd		X6.17	} 6.27		3.		7.26													3. v Leuna		
Leuna Werke Nord		} 6.23	} 6.33	X 6.44	X 7.12		7.31			8.34					9.46			11.38				
Merseburg 180a, b, c an		} 6.30	} 6.40	} 6.51	} 7.18		7.38			8.41					9.53			11.44		Sa13.09		
Merseburg ab		} 6.33	} 6.43	} 6.53	} 7.20		7.40			8.43					10.08			11.45		} 13.11		
Schkopau ab		} 6.41	} 6.51	} 7.00	} 7.27		7.47			8.50										} 13.18		
Ammendorf ab		} 6.48	} 6.58	} 7.07	} 7.35					8.57					10.13					} 13.25		
Halle (Saale) 178.184.201.204 an		X 7.00	} 7.09	X 7.17	X 7.46		8.00			9.07					10.24			12.01		Sa13.35		
Magdeburg Hbf 184 an		9.10	9.10	10.33			12.36			12.36					13.12			16.48		16.48		
RBD Halle Zug Nr / Klasse										Sa 893 3.										895 3.	835 3.	X 897 3.
Halle (Saale) 178.184.201.204 ab							8.30			Sa10.20					10.45					12.07	12.40	X13.38
Hohenthurm							8.43			} 10.34										12.21		} 13.51
Landsberg (b Halle (S))							8.52			} 10.43										12.31		} 14.00
Brehna							9.00			} 10.50										12.39		} 14.08
Roitzsch (Kr Bitterfeld)							9.06			} 11.57										12.46		} 14.14
Bitterfeld 180e. 183 an							9.15			Sa11.06					11.16					12.56	13.11	X14.24
Dessau Hbf 183 an							10.27			Sa13.30					⊡} 13.49	Sa13.30				⊡} 13.49		X15.25
RBD Halle Zug Nr / Klasse			2805 oG 3.		403 3.	D 115 2. 3.		E 219 2. 3.						1407 3.		Sa 409 3.	2809 oG 3.	Sa 1895 3.	⊡ 409 3.			X 411 3.
Leipzig Hbf 183 ab					8.25	8.50		9.58						10.32		Sa11.18			⊡12.00			X13.34
Neuwiederitzsch 183					8.36	Zwickau-										} 11.31			} 12.12			} 13.45
Rackwitz (b Leipzig) 178e, f					8.43											} 11.40			} 12.20			} 13.53
Zschortau 183					8.51	☒										} 11.50			} 12.28			} 14.00
Delitzsch Berl Bf 178. 178e.					8.59									10.59		} 12.01			} 12.37			} 14.09
Grube Ludwig 183					9.07											} 12.12			} 12.46			} 14.18
Bitterfeld 180e, 183 an					9.16	9.22		10.30						11.13		} 12.22			} 12.54			} 14.25
Bitterfeld 180e. 183 ab					9.37	9.24	9.27	10.33		Sa11.08					11.19	Sa12.32		Sa 12.59	⊡13.00	X13.15	13.16	X14.28
Muldenstein					nach		9.35			nach					11.27	nach		} 13.09	nach	nach	13.24	nach
Burgkemnitz					Magde		9.43			Wolfen					11.35	Magde		} 13.19	Magde	Wolfen	13.33	Zerbst
Gräfenhainichen			von		burg	Leipzig-	9.52								11.44	burg	von	} 13.28	burg		13.42	
Radis			Kembg				9.59										Kembg	Sa 13.35			13.50	
Bergwitz 180h			9.17				10.09								11.58		12.56	an			14.00	
Pratau 178a. 181			9.28				10.17										13.07				14.09	
Lutherst Wittenberg 177r. an			9.35				10.25	11.07							12.12		13.14				14 16	
Dessau Hbf 181. 183 ab						9.49	9.22								9.22						13.17	
Lutherst Wittenberg 178a ab							10.42	11.10							12.20						14.59	
Zörnigall 183a						Schwerin									12.29						15.07	
Bülzig															12.35						15.13	
Zahna							10.56								12.43						15.21	
Blönsdorf															12.55						15.33	
Niedergörsdorf															13.03						15.41	
Jüterbog 105d. 106. 163d. 180q RBD Berlin an							11.18	11.40			3561 3.				13.12						15.50	
Jüterbog ab							11.30	11.45			13.13				13.23						16.09	
Grüna-Kloster Zinna											13.20				13.30						16.16	
Forst Zinna							11.43				13.27				13.37						16.23	
Luckenwalde 163d 180p an							11.50				13.34				13.44						16.30	
Luckenwalde ab							12.05								13.53						16.35	
Woltersdorf (b Luckenwalde)															14.00						16.50	
Trebbin (Kr Teltow)							12.26								14.16						17.05	
Thyrow							12.34								14.25						17.13	
Ludwigsfelde 103a							12.43								14.41						17.32	
Berlin-Lichterfelde Ost 103 an							13.14								15.13						18.09	
Berlin Anh Bf 103 an							13 31								15.31						18.27	
Berlin Zool Garten an																						
Berlin Friedrichstr an																						
Berlin Ostbf an								13.25														

⊡ = täglich außer Sa

„NORDEN"-Reisebüro BERLIN N54 · Tel. 426795 Rosenthaler Straße 55
Wochenendfahrten von Berlin in die schönsten deutschen Orte. Beginn jeden Freitag

Approved For Release 2002/01/18 : CIA-RDP83-00415R008700070003-5

(Fortsetzung) **180 Erfurt— … Halle (S) / Leipzig — Berlin**

Approved For Release 2002/01/18 : CIA-RDP83-00415R008700070003-5

Frankfurt (M) ab																					
Kassel ab																					
Bebra 192 ab																					
Eisenach 192 ab		*8.57*		*10.29*		*10.29*													*12.50*	12.50	
Gotha 192 ab		*9.46*		*11.12*		*11.12*													*13.50*	13.50	
Erfurt an		*10.26*		*11.44*		*11.44*													*14.33*	14 33	
RBD Erfurt Zug Nr	1815/ Sa 1823	857	■ 845	D 41	2405	889	2413	333			821	425		3259	■ 829			859	✕ D 195	801	✕ 2443 † 2025
Klasse		3.	3.	2. 3.	3.	3.	3.	3.			3.	3.		3.	3.			3.	oG 2. 3.	3.	
Erfurt 192 ab		10.36	■11.35	11.58	Sa 12.15	12.23	12.45											14.27	◆ ✕ 14.54	15.15	15.52
Vieselbach		10 47	11.47	Y	12.26	12.35	12.56											14.40		15.26	16.03
Hopfgarten (b Weimar)		10.58	11 57		12.37	12.45	13 07											14.50		15.36	16.14
Weimar 185 f. 188 f, g an		11.09	■12.08	12 22	Sa 12.47	12.56	13.18											15.01	15.12	15.46	16.25
Weimar ab		11.12		12.24	Sa 12 52	13.00	13 23											15.04	✕ 15.14	15.49	16.31
Oßmannstedt		11 22			nach	13.10	nach											15.15	nach	15.59	nach
Apolda an		11 31		12.39	Hermsd	13.19	Gera											15 24	Dresden	16.08	Gera
Apolda ab		11 34		12.41		13.22												15.28		16.11	Et 279
Niedertrebra		11.42			877	13.30						von				873		15.37		16.18	2. 3.
Bad Sulza		11.51			von	13.38						Saal-				† u Sa		15.46		16.26	von
Großheringen 185 g an		11.55			Saalfeld	13.42						feld				3.		15.50		16.30	Saalf
Großheringen ab		12.07				13.43												15 54		16.32	
Bad Kösen 188		12.16		13.00	13.16	13.52		von				14.59					1825	16.06		16.41	✕ 17.09
Naumburg (S) Hbf 185e. 188 an		12 26		13.09	13.25	14.01		Zeitz				15.09					3.	16.16		16.49	17.18
Naumburg ab		12.29		13.11	13.34	14.05						15.15		■ 15.40	■ 16.24	16.24		16.31		16.52	17.21
Leißling		12.44	Sa 1815		13 49	14.19	1817					15.29		15.52	16.39	16.39		16.47		17.05	
Weißenfels 187b an		12.54	3.	13.30	13.57	14.27	3.	15.02				15 38		■ 16 01	■ 16.47	16.47		16.56		17 13	17.40
RBD Halle **Weißenfels** ab		12.59		13.32	14 09		14.37	15.07			15.45	15.52				16.50		17.00		17.20	17.42
Großkorbetha 187a an		13.10			14.20		14 47				15.56	16.03				17.01		17.11		17.34	
Großkorbetha 187a ab	13.14		Sa 13.20	Erfurt-			14.49					16.04								17.41	
Bad Dürrenberg	13.23		13.31				14.57					16.13					■ 17.37			17.54	
Kötzschau	13.31		13.39				15.05					16.21					17.46			18.05	
Großlehna	13.37		13.47				15.11					16.28					17.54			18.11	
Markranstädt ab	13 48		14.04				15.20	✕				16.42					18.02			18.20	
Miltitz (b Leipzig)	13 54		14.10				15.25	auß				16 47					18.03			18.26	
Rückmarsdorf	13.59		14.15				15.31	Sa				16.53					18.13			18 31	
Leipzig-Leutzsch 180a	14.06		14.22				15.38					17.00					18.20			18.38	
Leipzig-Möckern	14.12		14.28				15.44					17.06					18.26				
Leipzig-Gohlis	14.17		14.33				15.49					17.11		■ 2055			18.3·		2017		
Leipzig Hbf an	14 22		Sa 14.38				15.54					17.16		3.			■ 18.36		3.	18.49	
Dresden Hbf 164 164e an			*19.07*				*19.19*					*22.08*					*22.08*			*22.08*	
Großkorbetha 187a ab		13.12			14.22						15.57			von		17.03		17.17	17.55		
Leuna Werke Süd		13.19			14.30									Leuna		17.15		17.25			
Leuna Werke Nord		13.26			14.35						16.07					17.22		17.32	18.04		
Merseburg 181a, b, c an		13.33		13.49	14.41			15.29			16.14			■ 17.10		17.29		17.39			17.57
Merseburg ab		13.35		13.51	14.43			15.30			16.16			17.12		17.31		17.41			17.58
Schkopau ab		13.41			14.50						16.22			17.19		17.38		17.48			
Ammendorf ab		13 49			14 57						16.29			17.26		17.45		17.55			
Halle (Saale) 178, 184, 201, 204 an		14 00		14.07	15 07			15.45			16.3·			■ 17.36		17.55		18.06			✕ 18.11
Magdeburg Hbf 184 an		*16.00*		*19.01*	*19.01*			*20.28*			*20.23*			*22.33*				*22.33*			
RBD Halle Zug Nr								837		839											
Klasse								3.		3.											
Halle (Saale) 178, 184, 201, 204 ab				14 17				14.27		16.06	16.55							18.17			
Hohenthurm				Halle(S)-						16.19	17.08							18.30			
Landsberg (b Halle (S))										16.29	17.18							18.39			
Brehna										16.36	17.26							18.46			
Roitzsch (Kr Bitterfeld)										16.43	17.33							18.53			
Bitterfeld 183, 180e an				14.45				14.58		16.51	17.42							19.02			
Dessau Hbf 183 an				*✕ 17.59*				*16.34*		*✕ 18.40 / So 19.17*								*✕ 20.03*			
RBD Halle Zug Nr		✕ 6565					D 185		2813		† 839	2815	1415	So 415	✕ 415		So 417		417		
Klasse		3.					2. 3.		3.		3.	3.	a 3.	3.	3.		3		3.		
Leipzig Hbf 183 ab							15.33						✕ 16.00	So 16.00	✕ 16.44		So 17.29		✕ 18.14		
Neuwiederitzsch 183							Radiumbad						16.13	16.13	16.56		17.41	Erfurt-Halle (S)	18.25		
Rackwitz (b Leipzig) 178 e, f							Brambach-						16.21	16.21	17 04		17.49	Berlin	18.33		
Zschortau 183													16.29	16.29	17.12		17.57		18.40		
Delitzsch Berl Bf 178, 178e, 183													16.37	16.37	17.22		18.07		18.49		
Grube Ludwig 183													16.46	16.46	17.31		18 16		19.58		
Bitterfeld 180e, 183 an							16.07						16.55	16.55	17.39		18.24		19.06		
Bitterfeld 180e, 183 ab				14.47			16.09	15.06		17.00			✕ 17.07	So 17.07	✕ 17.50		So 18.30	19.09	✕ 19.12		
Muldenstein				Berlin OstBf				15.15		17.09			nach	nach	nach		nach	19.17	nach		
Burgkemnitz								15.24		17.18			Dessau	Magde	Magde-		Magde	19.25	Magde-		
Gräfenhainichen								15.33	von	17.28		von	Hbf	burg	burg		burg	19 33	burg		
Radis								15.41	Kemberg	17.36		Kemberg						19.41			
Bergwitz 180h								15.51	16.53	17.47		19.14						19.50			
Pratau 178a, 181								16.00	17.02	17.57		19.23						19.59			
Lutherst Wittenberg 177r an								16 07	17.09	18.05		19.30						20.06			
Dessau Hbf 181, 183 ab				*15.13*				*13.17*		*■ 16.25*								*17.33*			
Lutherst Wittenberg 177r ab							Altenburg—	16.50		✕ 18.25	† 18.50							20.22			
Zörnigall 181, 178a								16.59		18.33	18.58		D 73					20.30			
Bülzig								17.05		18.39	19.04		2. 3.					20.36			
Zahna								17.13		18.47	19.12		von					20.43			
Blönsdorf								17.25		18.58	19.23		Chem-					20.54			
Niedergörsdorf *RBD Berlin*								17.34		19.07	19.32		nitz	✕ 3569				21.03			
Jüterbog 105d, 106, 163d, 180p an								17.43		✕ 19.15	† 19.41		20.26	3.				21.11			
Jüterbog ab		✕ 17.10		über			Leipzig—	18.30					20.27	✕ 21.00				21.25			
Grüna-Kloster Zinna		17.17						18.43						21.15				21.33			
Forst Zinna		17.24						18.50						✕ 21.21				21.40			
Luckenwalde 163d, 180p an		✕ 17.31						18.57						an				21.47			
Luckenwalde ab				Dessau			Dessau—Bln	19.29										21.49			
Woltersdorf (b Luckenwalde)								19.43													
Trebbin (Kr Teltow)								20.06										22.08			
Thyrow								20.13										22.15			
Ludwigsfelde 103a								20 22										22 30			
Berlin-Lichterfelde Ost 103 an								20.54										22.54			
Berlin Anh Bf 103 an								21.12					21.47					23.11			
Berlin Zool Garten an				17.39			19.11														
Berlin Friedrichstr an				17.54			19 24														
Berlin Ostbf an				18.11			19.39														

■ = ✕ außer Sa

◆ Benutzung nur m Zulassungskarte

a außer Sa, 2. 3. Kl

Approved For Release 2002/01/18 : CIA-RDP83-00415R008700070003-5

Approved For Release 2002/01/18 : CIA-RDP83-00415R008700070003-5

Station												
Frankfurt (M) ab	...	...	...	...	...	...	...	...	...	...	...	...
Kassel ab	...	...	...	...	...	...	...	...	...	...	...	...
Bebra ab	...	...	...	...	...	...	...	...	...	...	...	...
Eisenach 192 ab	...	...	...	15.30	...	...	...	...	...	...	...	...
Gotha 192 ab	...	...	...	16.06	...	...	...	...	...	*16.35*	...	X17.09
Erfurt an	...	...	...	16.32	...	...	...	...	...	*17.14*	...	X17.52
RBD Erfurt Zug Nr / Klasse	X2025 3.	■821 3.	823 3.	D 45 2. 3.		X819 3.	1819 3.	825 2. 3.		2447 2. 3.		803 3.
Erfurt 192 ab	X16.09	...	16.20	16.40	...	...	...	16.50	...	17.25		18.20
Vieselbach		...	16.31		...	...	...	17.02	...	17.36		18.31
Hopfgarten (Kr Weimar)		...	16.41		...	...	...	17.13	...	17.46		18.41
Weimar 185 f, 188 f, g an	X16.37		16.52	17.07	...	...	...	17.24	...	17.57		18.52
Weimar ab	...	■16.30	...	17.09	...	...	...	17.30	...	X18.04	†18.00	...
Oßmannstedt	...	16.41	...	✕	...	...	...	17.43	...	nach	nach	...
Apolda an	...	16.50	...		...	...	...	17.52	...	Gösch-	Gera	...
Apolda ab	...	16 52	...		...	...	...	17.58	...	witz	...	...
Niedertrebra	...	17.00	...	Eisenach	...	...	...	18.08	...		...	...
Bad Sulza	...	17.09	...		...	...	...	18.18	...	437	...	...
Großheringen 185g an	...	■17.13	...		...	...	...	18.23	...	3. von	...	...
Großheringen ab	...	...			...	...	...	18.30		Saalf		...
Bad Kösen 188	...	...	817		...	...	...	18.42	347	20.03	X 861	...
Naumburg (S) Hbf 185g. 188 an	...	...	3.	17.47	...	...	...	18 51	3.	20.12	3.	...
Naumburg ab	...	...	17.33	17.49	...	...	...	18.57	von	20.20	X20.34	...
Leißling	...	...	17.48		...	...	...	19.11	Zeitz	20.34	20.50	...
Weißenfels 187b. an	...	...	17.56	18.09	...	...	...	19.19	19.09	20.42	20.58	...
Weißenfels *RBD* ab	...	...	18.00	18.11	...	X18.32	...	19.23	19.31	20.50	21.00	...
Großkorbetha 187a *Halle* an	...	...	18.11		...	18.43	...	19 33		21.01	21.11	...
Großkorbetha 187a ab	...	...		Erfurt-Leipzig-	...		18.48	19.34		21.09		...
Bad Dürrenberg	...	...			...		18.56	19.45		21.17		...
Kötzschau	...	...			...		19.03	19.52		21.25		...
Großlehna	...	...			...		19 09	19.59		21.31		...
Markranstädt	...	...			...		19.23	20.12		21.47		...
Miltitz (b Leipzig)	...	...			...		19.29	20.17		21.52		...
Rückmarsdorf	...	...			...		19.35	20.23		21.58		...
Leipzig-Leutzsch 180a	...	...			...		19.44	20.29		22.04		...
Leipzig-Möckern	...	...			...		19.50	20.35				...
Leipzig-Gohlis	...	...			...		19.55	20.40				...
Leipzig Hbf an	...	...		18 56	...		20.00	20.46		22.15		...
Dresden 164 164e an	...		...	*22.08*	...	...	...		...	*3.34*	...	...
Großkorbetha 187a ab	...	...	18 12	Berlin	...	18.44	...	...		...	21.12	...
Leuna Werke Süd		...	18.20		...		...	...		...	21.20	...
Leuna Werke Nord		...	18.27		...	18.53	...	...	19.47	...	21.25	...
Merseburg 180a, b, c an		...	18.34		...	19.00		...	19.53	...	21.31	...
Merseburg ab	...	...	18.36		...	19.07	...	...	19.55	...	21.33	...
Schkopau ab	...	...	18.43		...		...	...		...		...
Ammendorf ab	...	...	18.50		...		...	...		...		...
Halle (Saale) 178, 184, 201, 204 an	...	...	19 00		...	X19.23	...	...	20.11	...	X21.49	...
Magdeburg Hbf 184 an	...	...	*22.33*		...	*22.33*	...		*22.33*	...	...	...
RBD Halle Zug Nr / Klasse	...						843 3.					845 3.
Halle (Saale) 178, 184, 201, 204 ab	...	...	...		...	...	20.17	...	...	...	...	21.40
Hohenthurm	...	...	...		...	...	20.31	...	...	...	...	21.53
Landsberg (b Halle (S))	...	...	...		...	...	20.40	...	...	...	...	22.02
Brehna	...	...	...		...	...	20.47	...	...	...	...	22.09
Roitzsch (Kr Bitterfeld)	...	...	...		...	...	20.54	...	...	...	...	22.16
Bitterfeld 183, 180e an	...	...	...		...	...	21.04	...	...	...	...	22.25
Dessau Hbf 183 an	...		...	...	...	...	*21.59*	...	...	...	...	*23.17*
RBD Halle Zug Nr / Klasse		3571 3.		D 45 2. 3.		419 3.			421 3.	X2819 oG 3.	423 3.	
Leipzig Hbf 183 ab	...	...	...	19.09	...	20.07		...	21.22	...	22.43	
Neuwiederitzsch 183	...	...	...		...	20.20		...	21.34	...	22.54	
Rackwitz (b Leipzig) 178e, f	...	...	...		...	20.29		...	21.42	...	23.01	
Zschortau 183 |183	...	...	...		...	20.36		...	21.50	...	23.09	
Delitzsch Berl Bf 178e	...	...	...		...	20.45		...	21.59	...	23.17	
Grube Ludwig 183 |183	...	...	...		...	20.54		...	22.08	...	23.26	
Bitterfeld 180e. 183 an	...	...	...		...	21.02		...	22.18	...	23.35	
Bitterfeld 183, 180e ab	...	...	...		...	21.08	21.26	...	22.29	...	23.38	22.52
Muldenstein	...	...	...		...	nach	21.34	...	nach	...	nach	23.00
Burgkemnitz	...	...	...		...	Des-	21.42	...	Zerbst	...	Des-	23.08
Gräfenhainichen	...	...	...		...	sau	21.51	...	...	von	sau	23.17
Radis	...	...	...		...	Hbf	21.59	...	...	Kembg	...	23.24
Bergwitz 180h	...	...	...		...	...	22.10	...	...	X22.47	...	23.34
Pratau |181. 178a	...	...	...		...	...	22.19	...	...	X22.55	...	23.42
Lutherst Wittenberg 177 r an	...	...	...	20.12	...	...	22.26	...	...	...	...	23.50
Dessau Hbf 181. 183 ab	...	...	...	...	...	X *20.38*	So *21.20*	...	...	...	...	...
Lutherst Wittenberg 177 r ab	...	...	...	20.13	...	...	22.41	...	...	...	...	...
Zörnigall |181. 178 a	...	...	...		...	...	22 49	...	...	...	...	...
Bülzig	...	...	...		...	...	22.56	...	...	...	...	...
Zahna	...	...	...		...	...	23.03	...	...	...	...	...
Blönsdorf	...	...	...		...	...	23.16	...	...	...	...	...
Niedergörsdorf *RBD Berlin*	...	...	...		...	...	23.26	...	...	...	...	...
Jüterbog 105d. 106. 163d. 180q an		...	...		...	...	23.34	...	...	...	...	...
Jüterbog ab	...	22.10	...		...	...	...	...	...	...	...	...
Grüna-Kloster Zinna	...	22.17	...		...	...	...	...	...	...	...	...
Forst Zinna	...	22.24	...		...	...	...	...	...	...	...	...
Luckenwalde 163d. 180p an	...	22.31	...		...	...	...	...	...	...	...	...
Luckenwalde ab	...	...	...						...	...	...	...
Woltersdorf (b Luckenwalde)	...	...	...						...	...	...	...
Trebbin (Kr Teltow)	...	...	...						...	...	...	...
Thyrow	...	...	...						...	...	...	...
Ludwigsfelde 103 a	...	...	...						...	...	...	...
Berlin-Lichterfelde Ost 103 an	...	...	...						...	...	...	...
Berlin Anh Bf 103 an	...	...	...	22.06	...	...	...	...	...	...	...	...
Berlin Zool Garten an	...	...	...	...	...	...	...	...	...	...	...	...
Berlin Friedrichstr an	...	...	...	...	...	...	...	...	...	...	...	...
Berlin Ostbf an	...	...	...	...	...	...	...	...	...	...	...	...

Station												
Frankfurt (M) ab	...	...	...	...	...	...	...	...	...	...	...	...
Kassel ab	...	...	...	...	...	...	...	...	...	...	...	...
Bebra ab	...	...	...	...	...	...	...	...	...	...	...	...
Eisenach 192 ab	...	*16.30*	...	...	19.28	...	...	20.27	*20.27*	...	22.48	...
Gotha 192 ab	...	*17.44*	...	...	20.07	...	...	21.20	*21.20*	...	23.20	...
Erfurt an	...	*18.32*	...	...	20.36	...	...	22.00	*22.00*	...	23.46	...
RBD Erfurt Zug Nr / Klasse	X 2027 3.	3081 3.	809 3.	† 317 2. 3.	E269 3.	X 317 2. 3.	†2419 3.	827 3.	D 19 2. 3.		D 17 2. 3.	
Erfurt 192 ab	X18.41	19.18	...	†20.30	20.46	X21.00	†21.30	22.22	23.15	...	0.02	...
Vieselbach		19.29	...	20.40		21.11	21.41	22.34		...		...
Hopfgarten (Kr Weimar)		19.38	...	20.48		21.21	21.51	22.45		...		...
Weimar 185 f, 188 f, g an	X19.06	19.49		†20.57	21.09	X21.32	†22.02	22.56	23.39	...		...
Weimar ab	...	...	19 58	von	21.11	von	...	23.00	23.41	...		...
Oßmannstedt	...	...	20.08	Saal-	nach	Saal-	...	23 10		...		...
Apolda an	...	...	20.17	feld	Zwickau	feld	...	23.19	23.56	...		...
Apolda ab	...	...	20.20	...			...	23.22	23.57	...		...
Niedertrebra	...	...	20.29	...	†911	441	...	23.30		...		...
Bad Sulza	...	...	20.38	...	von	von	...	23.38		...		...
Großheringen 185g an	...	...	20.42	...	Katz-	Jena	...	23.42		...		...
Großheringen ab	...	...	20.45	...	hütte		...	23.44		...		...
Bad Kösen 188	...	...	20.55	...	†21.37	23.43	...	23.54		...		...
Naumburg (S) Hbf 185g. 188 an	...	...	21.05	...	21.45	23.52	...	0.03	0.21	...		...
Naumburg ab	...	...	21.15		21.48	...	...	0.12	0.23	...		...
Leißling	...	...	21.30	X 1821	22.01	...	...	0.26		...		...
Weißenfels 187b. an	...	...	21.39	3.	22.09	...	...	0.34	0.41	...		...
Weißenfels *RBD* ab	...	...	21.45	...	22.11	...	...		0.43	→ 0.50		...
Großkorbetha 187a *Halle* an	...	...	21.55	...	22.21	...	...	...		1.00		...
Großkorbetha 187a ab	...	...	Weimar-Halle	X22.00	22.23	...	...	...				...
Bad Dürrenberg	...	...		22.09	22.32	...	...	...				...
Kötzschau	...	...		22.16	c	...	...	...				...
Großlehna	...	...		22.23		...	...	...				...
Markranstädt	...	...		22.33	22.52	...	...	...				...
Miltitz (b Leipzig)	...	...		22.39		...	...	...				...
Rückmarsdorf	...	...		22.45		...	...	...		von		...
Leipzig-Leutzsch 180a	...	...		22.57	23.03	...	...	...		Else-		...
Leipzig-Möckern	...	...		22.58	23.09	...	...	...		nach		...
Leipzig-Gohlis	...	...		23.03		...	...	...			Erfurt	...
Leipzig Hbf an	...	...		X23.08	†23.18	...	...	...				...
Dresden 164 164e an	...	...	...	...	...	...	...	...	...	...	...	...
Zug Nr				†809								
Großkorbetha 187a ab	...	...	b22.15	†22.25	...	...	...	...		1.01		...
Leuna Werke Süd	...	...	22.25	a	...	...	...	...				...
Leuna Werke Nord	...	...	22.30	22.34	...	...	...	...		1.10		...
Merseburg 180a, b, c an	...	...	22.37	22.40	...	...	...	...		1.17		...
Merseburg ab	...	...	22.39	22.42	...	...	...	...		1.19		...
Schkopau ab	...	...	22.46	22.48	...	...	...	...		1.25	Berlin	...
Ammendorf ab	...	...	22.53	22.55	...	...	...	...		1.32		...
Halle (Saale) 178, 184, 201, 204 an	...	...	b23.03	†23.05	...	...	...	...	1.11	1.42		...
Magdeburg Hbf 184 an	...	...	...	...	...	...	...	...	...	...	...	...
RBD Halle Zug Nr / Klasse												
Halle (Saale) 178, 184, 201, 204 ab	...	...	23.18	...	...	...	...	...	1.21	...	über	...
Hohenthurm	...	...	23.30	...	...	...	...	...		...		...
Landsberg (b Halle (S))	...	...	23.38	...	...	...	...	...		...		...
Brehna	...	...	23 46	...	...	...	...	...		...		...
Roitzsch (Kr Bitterfeld)	...	...	23.52	...	...	...	...	...		...		...
Bitterfeld 183, 180e an	...	...	0.01	...	...	...	...	...		...		...
Dessau Hbf 183 an	...	...	*0.59*	...	...	...	...	...	*2.23*	...	...	...
RBD Halle Zug Nr / Klasse				E 226 3.								
Leipzig Hbf 183 ab	...	...		23.41	...	...	...	...	Erfurt-	...	Sangerhausen	...
Neuwiederitzsch 183	...	...			...	...	...	...		...		...
Rackwitz (b Leipzig) 178e, f	...	...			...	...	...	...		...		...
Zschortau 183 |183	...	...			...	...	...	...		...		...
Delitzsch Berl Bf 178e	...	...		0.09	...	...	...	...		...		...
Grube Ludwig 183 |183	...	...			...	...	...	...		...		...
Bitterfeld 180e. 183 an	...	...		0.22	...	...	...	...		...		...
Bitterfeld 183, 180e ab	...	...	0.04	0.24	...	...	...	...		...	—	...
Muldenstein	...	...	0.12		...	...	...	...		...		...
Burgkemnitz	...	...	0.20		...	...	...	...		...	Güsten	...
Gräfenhainichen	...	...	0.29	Chemnitz-	...	...	...	...	Berlin	...		...
Radis	...	...	0.36		...	...	...	...		...		...
Bergwitz 180h	...	...			...	...	...	...		...		...
Pratau |181. 178a	...	...			...	...	...	...		...		...
Lutherst Wittenberg 177 r an	...	...	0.55		...	...	...	...		...		...
Dessau Hbf 181. 183 ab	...	...	...	...	...	...	...	...	2.27	...	...	...
Lutherst Wittenberg 177 r ab	...	...	...	Schwerin	...	...	...	...	über	...		...
Zörnigall |181. 178 a	...	...	...		...	...	...	...		...		...
Bülzig	...	...	...		...	...	...	...		...		...
Zahna	...	...	...		...	...	...	...		...		...
Blönsdorf	...	...	...		...	...	...	...		...		...
Niedergörsdorf *RBD Berlin*	...	...	...		...	...	...	...		...		...
Jüterbog 105d. 106. 163d. 180q an	...	...	...		...	...	...	...		...		...
Jüterbog ab	...	...	...	...	...	...	...	...	Köthen	...		...
Grüna-Kloster Zinna	...	...	...	...	...	...	...	...		...		...
Forst Zinna	...	...	...	...	...	...	...	...		...		...
Luckenwalde 163d. 180p an	...	...	...	...	...	...	...	...		...		...
Luckenwalde ab	...	...	...	...	...	...	...	...	—Dessau	...		...
Woltersdorf (b Luckenwalde)	...	...	...	...	...	...	...	...		...		...
Trebbin (Kr Teltow)	...	...	...	...	...	...	...	...		...		...
Thyrow	...	...	...	...	...	...	...	...		...		...
Ludwigsfelde 103 a	...	...	...	...	...	...	...	...		...		...
Berlin-Lichterfelde Ost 103 an	...	...	...	...	...	...	...	...		...		...
Berlin Anh Bf 103 an	...	...	...	...	...	...	...	...		...		...
Berlin Zool Garten an	...	...	...	...	...	...	...	...	4.45	...	5.14	...
Berlin Friedrichstr an	...	...	...	...	...	...	...	...	4.58	...	5.27	...
Berlin Ostbf an	...	...	...	...	...	...	...	...	5.13	...	5.42	...

■ = außer Sa
a verk bis 28. X. 51
b verk bis 28. X. 51 X
c verk bis 28. X. 51

„NORDEN"-Reisebüro BERLIN N54 · Tel. 426795 Rosenthaler Straße 55 Gesellschaftsfahrten nach Gehlberg bei Oberhof auf dem Kamm des Thüringer Waldes

Approved For Release 2002/01/18 : CIA-RDP83-00415R008700070003-5

180 a -- e

Approved For Release 2002/01/18 : CIA-RDP83-00415R008700070003-5

180 a Leipzig—Zöschen—Merseburg und zurück

Alle Züge 3. Klasse

2902	✕ 2904	2906	Sa 897	2908	Sa 2912	■ 2055	◪ 2914	■ 2914	2916		km	Zug Nr RBD Halle Zug Nr	✕ [illegible]	[illegible]		✕ [illegible]	[illegible]	Sa [illegible]	[illegible]	[illegible]	◪ 2913	2917	
4.19	...	8.54	...	12.13	...	...	...	...	...	...	0,0	ab Leipzig Hbf .... 180 187 an	...	7.46	...	...	11.32	...	...	...	...	19.43	...
4.25	...	9.00	...	12.19	...	...	...	...	...	...	2,4	Leipzig-Gohlis	..	7.41	...	...	|	...	...	..	...	19.38	...
4.30	...	9.05	...	12.24	...	...	...	...	...	...	4,2	Leipzig-Möckern ..	..	7.36	...	...	|	...	...	...	...	19.33	...
4.35	..	9.09	...	12.29	...	...	...	...	...	...	7,0	an Leipzig-Leutzsch 180. 187 ab	...	7.30	...	...	11.20	...	...	...	..	19.27	...
4.36	...	9.11	...	12.30	Sa 14.26	...	◪ 16.27	■ 16.36	18.59	...		ab Leipzig-Leutzsch an	✕ 5.32	7.29	...	...	11.18	Sa 13.59	15.29	■ 18.10	◪ 18.11	19.26	...
4.43	...	9.17	..	12.38	14.33	..	16.34	16.43	19.06	...	11,1	Böhlitz-Ehrenberg	5.25	7.22	..	...	11.12	13.53	15.22	18.03	18.04	19.19	...
4.50	.	9.24	...	12.45	14.40	...	16.41	16.50	19.14	...	15,0	Dölzig	5.18	7.14	...	...	11.05	13.46	15.15	17.55	17.58	19.13	...
4.56	...	9.29	...	12.50	14.46	...	16.46	16.56	19.19	...	18,0	Kötschlitz	5.12	7.08	. .	...	11.00	13.40	15.09	17.49	17.52	19.04	...
5.04	...	9.36	...	12.57	15.00	..	16.55	17.04	19.26	...	22,3	Zöschen	5 05	7.00	...	...	10.53	Sa 13.32	15.01	■ 17.41	17.45	18.56	...
5.10		9.42	...	13.03	15.06	...	17.03	17.10	19.32	...	25,1	Wallendorf (b Merseburg) ..	4.54	6.54	...	an	10.48	...	14.52	..	17.40	18.49	...
5.22	✕ 6.42	9.52	Sa 13.01	13.13	15.17	■ 17.02	17.12	17.24	19.42	...	30,4	Leuna	4.44	6.44	...	✕ 7.10	10.39	...	14.42	...	17.30	18.40	...
5.29	✕ 6.49	9.59	Sa 13.09	13.20	Sa 15.24	■ 17.10	◪ 17.20	■ 17.31	19.49	...	34,7	an Merseburg 180. 180b, c ab	✕ 4.35	6.21	...	✕ 7.03	10.32	...	14.30	.	◪ 17.22	18.31	...

■ = ✕ außer So   ◪ = ✝ u So

180 b Merseburg — Mücheln — Querfurt

Alle Züge 3. Klasse

2060	7794	2062	✕ 2112	2064	Sa 2070	⊡ 2070	2072	2074	2076	km	Zug Nr RBD Halle Zug Nr	2063		2065		2067		2069	⊡ 2113	■ 2115	■ 2071	2073	2075
0.19	...	5.40	...	6.55	Sa 13.46	⊡ 14.24	17.25	18.40	21.42	0,0	ab Merseburg 180, 180a, 180c an	6.14	...	7.13	...	9.56	...	13.19	...	...	■ 17.08	18.16	22.28
0.29	...	5.50	...	7.06	13.56	14.35	17.32	18.50	21.53	4,8	Beuna (Geiseltal)	6.04	...	7.04	..	9 46	...	13.09	...	...	16.59	18.06	22.18
0.35	...	6.01	...	7.12	14.02	14.42	17.37	18.56	22.10	7,1	Frankleben	5.59	...	6.59	...	9.40	...	13.04	...	...	16.54	18.01	22.12
0.42	...	6.08	...	7.18	14.09	14.49	17.43	19.03	22.17	10,0	Wernsdorf (b Merseburg)....	5.51	...	6.53	...	9.32	...	12.57	...	..	16.49	17.54	21.49
0.47	...	6.13	...	7.23	14.14	14.54	17.48	19.08	22.22	11,5	Neumark-Bedra	5.43	...	6.48	...	9.26	...	12.52	⊡ 13.44	an	16.44	17.49	21.44
0.52	...	6.18	✕ 6.55	7.29	14.21	15.01	17.53	19.14	22.27	13,9	Krumpa	5.35	...	6.43	...	9.20	...	12.46	13.39	■ 16.00	16.39	17.39	21.38
0.57	..	6.23	7.00	7.34	14.26	15.06	17.57	19.19	22.32	16,1	an Mücheln (Geiseltal) ab	5.28	..	6.38	...	9.14	...	12.41	13.34	15.55	■ 16.35	17.33	21.33
...	a 1.27	6.33	7.02	7.49	14.41	15 22	18.01	19.34	22.34		ab Mücheln (Geiseltal) an	5.25	...	6.31	..	9.07	...	12.38	13.32	15.54	...	17.29	21.32
...	a ✕ 1.47	6.45	7.16	8.03	14.56	15.44	18.13	19.49	22 48	22,1	Langeneichstädt	5.14	...	6.20	...	8.56	...	12.27	13.21	15.43	...	17.18	21.21
...	a ✕ 2.02	6.58	7.31	8.18	15.12	15.59	18.25	20.04	23.03	29,0	Nemsdorf-Göhrendorf	4.58	...	6.06	...	8.42	...	12.12	13.07	15.29	..	17.03	21.07
...	2.15	7.08	✕ 7.42	8.28	Sa 15.23	⊡ 16.10	18.34	20.15	23.14	34,7	an Querfurt 180d .... ab	4.45	...	5.54	..	8.30	. .	12.00	⊡ 12.55	■ 15.17	...	16.46	20.55

a Zug kann bis 20 Minuten vor Plan abfahren   ⊡ = täglich außer So   ■ = ✕ außer So

180 c Merseburg — Bad Lauchstädt — Schafstädt

Alle Züge 3. Klasse

2095		2081	2083	Sa 2085	✝ 2085	✕ 2087	■ 2089	Sa 2091	■ 2091	2093	✕ 2095	km	Zug Nr RBD Halle Zug Nr	2078	2080	✕ 2082	2084	2086	Sa 2088	2090	■ 2092	2094
nS 0.18	...	6.57	11.20	Sa 13.28	✝ 13.45	✕ 14.45	■ 17.00	Sa 17.35	■ 17.35	18.38	✕ 22.46	0,0	ab Merseburg 180, 180a, b an	5.11	6 36	✕ 7.43	8.34	13.00	Sa 15.34	16.58	■ 18.27	20.21
0.25	...	7.04	11.27	b 13.45	13.52	14.52	17.07	17.42	b 17.49	18.46	22.55	3,7	Merseburg Elisabethhöhe	5.05	b 6.30	7.37	8.28	12.54	15.28	16.52	18.21	20.15
0.30	...	7.08	11.32	13.50	13.58	14.57	17.12	17.47	17.54	18.51	23.00	5,8	Knapendorf	4.59	6.23	7.33	8.23	12.49	15.23	16.47	18.16	20.09
0.35	...	7.13	11.37	13.55	14.03	15.02	17.17	17.52	17.59	18.56	23.06	8,1	Milzau	4.54	6.17	7.28	8.18	12.43	15.18	16.42	18 11	20.04
0.40	...	7.18	11.42	14.00	14.08	15.07	17.22	17.57	18.04	19.01	23.11	10,5	an Bad Lauchstädt .. ab	4.49	6.11	7.23	8.13	12.38	15.13	16.37	18.06	19.59
0.41		7.23	11.44	14.02	14.10	15.12	17.24	18.00	18.07	19.03	23.14		ab Bad Lauchstädt .. an	4.47	6.09	7.22	8.12	12.36	15.10	16.36	18.01	19.57
0.49	..	7.31	11.53	14.10	14.19	15.20	17.32	18.09	18.16	19.11	23.22	14,5	Groß Gräfendorf	4.41	6.03	7.16	8.06	12.30	15.04	16.30	17.55	19.51
nS 0.56	.	7.38	12.00	Sa 14.17	✝ 14.26	✕ 15.27	■ 17.39	Sa 18.16	■ 18.23	19.18	✕ 23.29	17,8	an Schafstädt .... ab	4.35	5.57	✕ 7.10	8.00	12.24	Sa 14.58	16.24	■ 17.49	19.45

b Zug Sa 2085, ✕ 2080 u 2091 ✕ auß Sa für den allgemeinen Reiseverkehr gesperrt   ■ = ✕ außer So

180 d Oberröblingen a See — Querfurt — Vitzenburg — Nebra

Alle Züge 3. Klasse

km	RBD Halle Zug Nr	✕ 2110		2120		2122	9824	9826	Sa 2116		Sa 2128		2126		■ 2116				✕ 2130	✕ 9806	✝ 2130	2132
0,0	Oberröblingen a See 201 ab	...	...	4.26	...	6.22	9.34	...	..	...	...	...	14.47	..	..	...	...	...	✕ 18.43		✝ 19.48	21.35
2,4	Stedten		...	4.32		6.28	9.42	...	...	...	...	...	14.53	...	...	...	...	...	18.49	...	19.54	21.41
4,1	Schraplau	...	...	4.38	...	6.34	9.49	...	..	..	...	...	14.59	...				...	18.55	...	20.00	21.46
7,5	Esperstedt (b Querfurt)	...	...	5.02	...	6.43	10.00	...	...	...	...	...	15.09	...				...	19.04	...	20.10	21.55
9,8	Kuckenburg	...	...	5.08	..	6.49	10.06	..	...	...	...	...	15.15	...				...	19.10	...	20.16	22.01
11,9	Obhausen	...	...	5.15	...	6.56	10.27	...	...	...	Sa 14.38	..	15.22	...				..	19.17	...	20.28	21.37
15,1	Querfurt 180b .... an	...		5.23	..	7.04	10.35		...	...	Sa 14.46	.	15.30	.	...	...	.	...	✕ 19.25	...	20.36	22.15
	Querfurt 180b .... ab	✕ 3.25	...	5.31	...	.	...	10.57	Sa 14.29	...	...	...	15.37	...	■ 17.23	...	...	..	...	✕ 19.35	20.42	...
16,5	Querfurt West	3.30	...	5.35	...	.	...	11.02	14.34	...	...	...	15.42	...	17.28	...	..	..	...	19.40	20.46	...
19,9	Lodersleben	3.39	...	5.44	...	..	...	11.14	14.43	...	...	...	15.51	...	17.37	...	...	...	...	19.55	20.53	...
21,4	Leimbacher Gasthof	3.44	...	5.48	...	...	...	11.20	14.48	..	..	...	15.56	...	17.42	...	...	...	..	20.01	20.57	...
23,0	Niederschmon	3.49	..	5.53	...	...	...	11.25	14.53	...	...	...	16.01	...	17.47	..	...	...	...	20.06	21.02	...
26,7	Spielberg (b Vitzenburg)	3.57	.	6.01	...	...	...	11.42	15.01	...	...	...	16.09	..	17.57	...	...	...	..	20.16	21.10	..
31,0	Vitzenburg ...... 185e .. an	4.05	...	6.09	...	.	..	11.52	15.09	...	...	...	16.17	.	18.07	...	...	.	...	✕ 20.26	✝ 21.18	.
	Vitzenburg ...... 185e .. ab	4.07	...		...	...	...	...	15.11	...	...	...	...	..	18.09	...	...	...	...	...	...	..
34,4	Nebra RBD Erfurt an	✕ 4.15		...	...	.	...	...	Sa 15.19	...	...	...	...	..	■ 18.17	...	...		...		.	

■ = ✕ außer Sa

180 d Nebra — Vitzenburg — Querfurt — Oberröblingen a See

Alle Züge 3. Klasse

km	RBD Halle Zug Nr	2121		✕ 2111		2123		2125		Sa 2127		9829		Sa 2117		2129		■ 2117	2131	✕ 9807		✝ 2133	
0,0	Nebra RBD Erfurt 185 e ab	...		✕ 4.38	...	...	...	...	...	...	...	....	..	Sa 15.46	...	...	...	■ 19.00	..	...	...	...	...
3,4	Vitzenburg .... 185 e an	...	...	4.46	...	...	..	...	...	...	...	...	..	Sa 15.54	...	...	.	19.08	...	...	...	...	...
	Vitzenburg .... ab	..	...	4.49	..	6.35	...	12.44	...	.	.	...	...	...	...	16.30	...	19.26	...	✕ 20.45	...	✝ 21.47	...
7,7	Spielberg (b Vitzenburg)	..	...	4.58	.	6.44	...	12.53	...	...	...		...	...	...	16.39	...	19.35	...	20.56	...	21.56	...
11,4	Niederschmon		...	5.07	..	6.52	...	13.02	...				...	...	..	16.48	...	19.44	...	21.06	...	22.04	...
13,0	Leimbacher Gasthof	...	...	5.12	...	6.57	...	13.07	...				...	...	...	16.53	...	19.49	..	21.11	...	22.09	...
14,5	Lodersleben	..	...	5.17	...	7.01	.	13.11	...				...	...	...	16.57	...	19.54	..	21.17	...	22.13	..
17,9	Querfurt West	...	...	5.26	..	7.09	...	13.19	...	...	...	...	..	...	.	17.05	...	20.02	...	21.26	.	22.21	...
19,3	Querfurt 180b .... an	.	...	✕ 5.29	...	7.12	...	13.23	...	...	...	...	...	...	...	17.09	...	■ 20.06	.	✕ 21.30	...	✝ 22.25	...
	Querfurt 180b .... ab	4.28	...	...	...	7.14	...	13.30	...	Sa 14.23	...	15.34	...	.	..	17.16	..	...	20.19	...	...	...	...
22,5	Obhausen	4.37	...	...	...	7.22	...	13.39	...	Sa 14.31	...	15.43	...	..	...	17.24	...	...	20.27	...	..	..	.
24,6	Kuckenburg	4.43	...	...	...	7.28	.	13.45	...	an	...	15.50	...	..	..	17.30	...	...	20.32	..	...	...	...
26,9	Esperstedt (b Querfurt)	4.50	...	..	...	7.34	.	13.52	...	...	...	15.58	...	...	...	17.36	...	...	20.39	...	...	...	..
30,3	Schraplau	4.59	...	...	...	7.42	...	14.01	...	..	...	16.08	...	...	...	17.45	...	...	20.47	...	...	...	...
32,0	Stedten	5.04	...	...	...	7.47	.	14.06	...	...	...	16.19	...	...	...	17.50	...	...	20.51	...	..	...	...
34,4	Oberröblingen a See 201 an	5.10	..	...	...	7.52	...	14.12	...	...	..	16.43	...	...	...	17.56	...	...	20.57	...	...	...	...

■ = ✕ außer Sa

180 e Bitterfeld—Stumsdorf und zurück

Alle Züge nur 3. Klasse

km	RBD Halle Zug Nr		2150	✕ 2156	2152		✕ 2154		Sa 2172			⊡ 2158			2160		2172	✕ 2162		2164		2166	
0,0	Bitterfeld 180. 183 ..... ab	..	3.43	✕ 6.28	7.16	...	✕ 10.59	...	Sa 13.01	...	...	⊡ 13.36	...	...	15.04	..	♦ 16.22	✕ 16.46	...	19.14	...	22.53	...
2,4	Grube Antonie	..	3.50	6.34	7.23	...	11.06	...	13.09	...	...	13.43	...	...	15.12	...	16.29	16.53	...	19.21	...	23.00	...
5,4	Sandersdorf (Kr Bitterfeld)	.	3.59	6.42	7.35	...	11.14	...	13.18	...	...	13.52	...	...	15.26	...	16.38	17.02	...	19.30	.	23.08	...
9,5	Heideloh	...	4.08	6.50	7.44	.	11.24	...	13.28	...	...	14.01	...	...	15.35	...	16.47	17.11	...	19.39	..	23.17	...
11,7	Großzöberitz	...	4.14	6.56	7.50	.	11.30	...	13.35	...	...	14.07	...	...	15.41	...	16.53	17.17	..	19.45	...	23.23	...
15,5	Zörbig	.	a 4.46	✕ 7.03	7.59	.	11.39	...	13.45	...	...	14.16	...	...	15.52	...	♦ 17.01	17.26	...	19.54	...	23.32	...
20,5	Stumsdorf 184 .... an	.	4.57	an	8.09	.	✕ 11.49	.	Sa 13.55	...	...	⊡ 14.26	...	.	16.02	...	an	✕ 17 36	...	20.04	...	23.42	..

km	RBD Halle Zug Nr		2151		2153	✕ 2149	✕ 2157	8451	Sa 2155		■ 2155		2159		So 2161		✕ 2161		✕ 2163		✕ 2165		So 2165
0,0	Stumsdorf 184 .... ab	..	4.17	...	5.21	...	...	8.30	Sa 12.01	...	■ 12.17	..	14.49	...	So 16.13	...	✕ 17.00	...	✕ 18.10	...	✕ 20.14	...	So 20.56
5,0	Zörbig	..	4.28	...	5.33	...	✕ 7.12	b 9.20	12.12	...	12.28	...	15.00	...	16.24	...	17.28	..	18.21	..	20.25	..	21.07
8,8	Großzöberitz	..	4.37	...	5.43	.	7.20	9.37	12.21	...	12.37	.	15.09	...	16.33	...	17.37	..	18.30	...	20.34	...	21.16
11,0	Heideloh	..	4.43	..	5.50		7.25	c 9.44	12.27	...	12.43	...	15.15	...	16.39	..	17.43	...	18.36		20 40	...	21.22
15,1	Sandersdorf (Kr Bitterfeld)	..	4.53	..	6.01	✕ 6.42	7.34	10.13	12.37	...	12.53	...	15.25	...	16.48	...	17.53	...	18.46		20.50	..	21.32
18,1	Grube Antonie	.	5.00	...	6.09	6.49	7.41	10.22	12.44	...	13.00	.	15.32	...	16.56	...	18.01	...	18.53	..	20.57	...	21.39
20,5	Bitterfeld 180. 183 .... an	...	5.07	.	6.16	✕ 6.54	✕ 7.46	10.29	Sa 12.51	...	■ 13.07	...	15.39	...	So 17.03	...	✕ 18.08	...	✕ 19.00	...	✕ 21.04	...	So 21.46

a Zörbig an 4.23   b Zörbig an 8.41   c Sandersdorf an 9.52   ⊡ = täglich außer Sa   ■ = ✕ außer Sa

Approved For Release 2002/01/18 : CIA-RDP83-00415R008700070003-5

180 f Halle—Gerbstedt—Friedeburg und Hettstedt und zurück

Alle Züge 3. Klasse

Approved For Release 2002/01/18 : CIA-RDP83-00415R008700070003-5

km	RBD Halle Zug Nr	[illegible]	[illegible]	[illegible]	[illegible]	[illegible]	[illegible]	[illegible]	[illegible]	[illegible]	[illegible]	[illegible]	[illegible]	[illegible]	[illegible]	[illegible]	[illegible]	1744		1710	1748
0,0	**Halle** (S) Klaustor 178, 180 ab	4.05	4.30	✕6.25	7.20	8.30	10.30	12.00	Sa12.45	✝13.00	Sa13.30	13.55	...	✝15.20	16.05	17.15	17.45	18.34	...	20.00	23.15
3,6	Nietleben | 184, 201, 204	4.14	4.41	6.34	7.31	8.39	10.40	12.09	12.53	13.09	13 39	14.07	...	15.29	16.14	17.24	17.54	18.43	...	20.09	23.24
5,8	Dölauer Heide	4.20	4.47	✕6.40	7.37	8.46	10.46	12.16	Sa12.59	13.14	13.46	14.14	...	✝15.35	16.19	17.30	18.00	18.49	...	20.15	23.30
7,1	Dölau (Saalkr)	4 24	4.52	an	7.42	8.51	an	12.21	an	an	13.57	14.19	...	an	an	17.35	18.05	18.54	...	20.21	23.35
8,0	Lieskau (Saalkr)	4.28	4.57	...	7.47	8.55	...	12.26	...	...	14.02	14.24	...	...	...	17.39	18.10	18.59	...	20.26	23.39
11,2	Koellme	4.34	5.02	...	7.54	9.00	...	12.33	...	...	Sa14.08	14.31	...	...	...	17.44	18.16	19.04	...	20 32	23.45
15,3	Fienstedt	4.46	an	...	8.07	an	...	12.46	...	...	an	14.44	...	...	...	an	18.29	an	...	20.45	an
17,0	Gorsleben (Mansf Seekr)	4.51	...	...	8.12	...	...	12.51	...	...	...	14.49	...	...	...	...	18.34	...	...	20.50	...
19,2	Naundorf (Mansf Seekr)	4.57	...	...	8.18	...	...	12.57	...	...	...	14.55	...	...	...	...	18.40	...	...	20.56	...
20,7	Beesenstedt	5.01	...	...	8.23	...	...	13.02	...	...	...	15.00	...	...	...	...	18.45	...	...	21.01	...
22,2	Schwittersdorf	5.11	...	...	8.28	...	...	13.07	...	...	...	15.05	...	...	...	...	18.50	...	...	21.06	...
24,1	Rottelsdorf	5.15	...	...	8.33	...	...	13.12	...	...	...	15.10	...	...	...	...	18.55	...	...	21.11	...
26,1	Burgsdorf (Mansf Seekr)	5.20	...	...	8.39	...	...	13.18	...	...	...	15.17	...	...	...	...	19.01	...	...	21.17	
30,2	Polleben	5.28	...	...	8.50	...	...	13.29	...	...	...	15.32	...	...	...	...	19.12	...	...	21 28	✕ 1768
32,9	Helmsdorf (Mansf Seekr)	5.35		...	8.58	9888	...	13.37	...	..	...	15.39	...	...	...	...	19.19	...	...	21.35	✕23.20
36,1	**Gerbstedt** an	5.42	✕1760	...	9.05		...	13.44	...	..		15.46	...	...	...	...	19.26		...	21.42	23.27
0,0	**Gerbstedt** ab	...	✕ 3.40	...		10.46	...		...	...	..		15.50	...	...	...	...	...	...	...	23.32
4,0	Zabenstedt	..	3.49	...		10.55	...		...	...	...		15.59	...	...	...	...	...	...	...	23.41
5,2	Friedeburger Hütte	...	3.55	...		11.01	...		...	...	...		16.05	...	...	...	...	...	...	...	23.47
7,4	Zabitz		4.04			11.10			...	...	...		16.14	...		...	...	...		...	23.56
9,4	**Friedeburg** (Saale) an	9870	✕ 4.10	9872		11.16	9876		...	..	...		16.20	...	9878	...	...	...	9880	...	✕ 0.02
36,1	**Gerbstedt** ab	4.35	...	7.00	9.20	...	12.58	14.05	...	...	...	15.48	...	...	17.13	...	...	..	20.52	...	...
40,2	Welfesholz ab	4.45	...	7.10	9.30	...	13.08	14.15	...	...	...	15.58	...	...	17.23	.	...	..	21.02	...	...
44,6	**Hettstedt** 185 an	4.54	...	7.19	9.39		13.17	14.24		.		16.07	..		17.32			...	21.11	...	

km	RBD Halle Zug Nr	1769	1721	✕1701	✕1761		1703	9873	9875				1705		1763	9877	1707		9889	1709	9879		1713
0,0	**Hettstedt** 185 ab	...	...	...	...	...	5 41	7.50	10.25	...	...	...	...	...	...	13.41	14.49	...	...	16.20	18.00	...	22.45
4,4	Welfesholz ab	...	...	...	...	...	5.50	8.00	10.35	...	...	...	...	...	...	13.51	14.59	...	...	16.30	18.10	...	22.55
8,5	**Gerbstedt** an	...	...	...	...	...	5.58	8.09	10.44	..	...	...	.	...	...	14.00	15.08	...		16.39	18.19	...	23.04
0,0	**Friedeburg** (Saale) ab	0.10	...	...	✕ 4.20	...		....	...	...	...	...	...	...	12.16	...		...	16.30	...	...	...	
2,0	Zabitz	0.16	...	...	✕4.26	...		...	...	...	...	...	—	...	12.22	...		...	16.36	...	...	...	
4,2	Friedeburger Hütte	0.24	...	...	4.34	...		...	...	...	...	...	...	...	12.30	...		...	16.44	...	...	...	
5,4	Zabenstedt	0.31	...	...	✕4.41	...		...	...	...	...	...	...	...	12.37	...		...	16.51	...	...	...	
9,4	**Gerbstedt** an	0.42	...	...	4.52	...		...	...	...	...	...	..	...	12.48	...		...	17.02	..	1711	...	
8,5	**Gerbstedt** ab	...	...	✕4.30	5.00	...	6.00	...	...	...	...	...	12.25	...	✕13.00	...	15.14	...	...	...	18.52	...	23.10
11,7	Helmsdorf (Mansf Seekr)	...	...	4.40	✕5.07	...	6.09	...	...	...	.	...	12.33	...	✕13.07	...	15.23	...	...	...	19.01	...	23.18
14,4	Polleben	...	...	4.48	...	...	6.16	...	...	...	...	...	12.41	...	...	...	15.30	...	...	...	19.13	...	23.25
18,5	Burgsdorf (Mansf Seekr)	...	...	5.00	...	...	6.26	...	...	...	...	...	12.53	...	...	...	15.41	...	...	...	19.24	...	23.35
20,5	Rottelsdorf	...	...	5.06	...	...	6.32	...	...	...	...	...	12.59	...	...	...	15.47	...	...	...	19.30	...	23.41
22,4	Schwittersdorf	...	...	5.11	...	...	6.37	...	...	...	...	...	13.09	...	...	...	15.52	...	...	...	19.35	...	23.46
23,9	Beesenstedt	...	...	5.16	...	...	6.42	...	...	...	...	...	13.14	...	...	...	15.57	...	...	...	19.40	...	23.51
25,4	Naundorf (Mansf Seekr)	..	...	5.22	...	...	6.47	...	...	...	...	...	13.20	...	...	...	16.02	...	...	...	19.45	...	23.55
27,6	Gorsleben (Mansf Seekr)	...	...	5.28	...	...	6.53		...	...	...	...	13.26	...	...	...	16.08	...	...	...	19.51	...	0.00
29,3	Fienstedt	...	...	5.33	...	...	6.58	1725	...	...	...	...	13.32	1733	...	...	16.13	1743	...	1745	19.56	1749	0.05
33,4	Koellme	...	5.10	5.44	...	...	7.08	9.05	...	...	...	...	13.45	Sa 14.33	...	...	16.25	17.51	...	19.12	20.07	23.50	0.16
36,6	Lieskau (Saalkr)	...	5.16	5.50	...		7.15	9.11			1731	...	13.51	14.39			16.33	17.57	...	19.18	20.13	23.56	0.23
37,5	Dölau (Saalkr)	...	5.21	5.55	...	✕1723	7.20	9.15	1727	1731	✝ u Mi	.	13.56	14.44	✝ 1737	1741	16.38	18.06	...	19.23	20.22	0.00	0.27
38,8	Dölauer Heide	...	5.26	6.00	...	✕6.50	7.24	9.20	10.52	Sa13.05	13.20	.	14.01	14.49	✝15.40	16.25	16.42	18.10	...	19.28	20.26	0.04	0.31
41,0	Nietleben | 184, 201, 204	...	5.32	6.07	...	6.56	7.31	9.27	10.59	13.11	13.26	...	14.07	14.56	15.46	16 31	16.49	18.16	...	19.34	20.32	0.10	0.37
44,6	**Halle** (S) Klaustor 178, 180 an	...	5.42	✕6.15	...	✕7.03	7.38	9 35	11.08	Sa13.18	13.34		14.15	Sa 15.06	✝15.54	16.39	16.57	18.24	...	19.42	20.40	0.18	0.44

180 h Bergwitz — Kemberg

Alle Züge 3. Klasse

										km	Zug Nr RBD Halle Zug Nr										
4.15	*✕ 6.35*	*8.30*	*10.45*	*12.40*		*16.06*	..	*20.17*	*20.17*		ab *Halle (Saale)* 180 an	*✕7.07*	*8.36*	▣ *14.10*	*17.15*	*17.15*	*17.15*	*19.03*	*21.54*	*23.36*	*2.24*
5.36	8.00	10.23	...	14.01		17.40	19.00	...	22.43		ab *Lutherst Wittenberg* 180 an	5.12	7.15	9.35	...	13.14	..	17.09	19.30		✕ 22.55
2802	2804	2806	✕ 2808	2810	✕ 2812	2814	2816	2818	✕ 2820	km	Zug Nr RBD Halle Zug Nr	2801	2803	2805	✕ 2807	2809	✕ 2811	2813	2815	2817	✕ 2819
(1)	(1)	(1)		(1)		(1)	(1)		(3)			(2)	(2)	(2)		(2)			(2)		(4)
6.05	8.28	10.43	✕12.02	14.24	✕15.22	18.03	19.23	22.12	✕23.11	0,0	ab **Bergwitz** 180 an	4.49	6.54	9.12	✕11.53	12.51	✕15.09	16.48	19.07	21.30	✕ 22.43
6.10	8.33	10.48	12.07	14.29	15.27	18.09	19.29	22.16	23.15	1,5	Bergwitz Dorf ✕	4.44	6.49	9.07	11.48	12.47	15.04	16.43	19.02	21.25	22.39
6.16	8.39	10 54	12.13	14.35	15.33	18.15	19.35	22.21	23.20	3,5	Reuden (Kr Wittenberg)	4.38	6.43	9.01	11.42	12.41	14.58	16.37	18.56	21.19	22.34
6.22	8.45	11.00	✕12.19	14.41	✕15.39	18.21	19.41	22.26	✕23.25	6,0	an **Kemberg** (Kr Wittenberg) ab	4.32	6.37	8.55	✕11.36	12.36	✕14.52	16.31	18.50	21.13	✕ 22.29

(1) von Wittenberg (2) nach Wittenberg (3) von Pratau (4) nach Pratau ▣ täglich außer Sa

180 n Dahme (Mark)—Hohenseefeld (Schmalspurbahn)

Alle Züge 3. Klasse

3711	3701	3705	km	Zug Nr RBD Berlin Zug Nr	3704	3712		3702
5.27	6.00	Do 14.00	0,0	ab **Dahme** (Mark) 163b an	Do 9.13	16.50	...	17.28
5.34	6.08	14.08	2,1	Niendorfer Weg	9.08	16.44	...	17.22
5.41	6.15	14.15	4,2	Niendorf	9.01	16.37	...	17.15
5.50	6.24	14.24	7,6	Ihlow	8.51	16.27	...	17.06
5.58	6.32	Do 14.32	10,8	an **Hohenseefeld** 180p, 180q ab	Do 8.42	16.15	...	16.54

180 p Hohenseefeld — Luckenwalde

(Schmalspurbahn) Alle Züge 3. Klasse

3701	3703		3705	km	Zug Nr RBD Berlin Zug Nr	3704	3706		3702
a6.37	Do6.37	...	Do14.37	0,0	ab **Hohenseefeld** 180n, 180q an	Do 8.33	Do16.49	...	a16.49
6.52	6.52	...	14.52	4,3	Heinsdorf Niebendorf	8.18	16.34	..	16.34
7.02	7.02	...	15.02	7,6	Wahlsdorf	8.08	16.24	...	16.24
7.19	Do7.14	...	Do15.14	12,3	Petkus	Do 7.50	Do16.08	...	16.08
7.26	an	...	an	14,7	Liessen	...	...	...	15.58
7.41	...	...	...	20,1	Stülpe	...	...	..	15.42
7.49	...	...	...	23,0	Holbeck	...	...	...	15.34
8.07	...	...	...	28,2	Jänickendorf 105 d	...	...	...	15.18
a8.25	...	...	...	33,1	an **Luckenwalde** Süd 180 ab	..	...	...	a15.00

a außer Do

180 q Hohenseefeld — Jüterbog (Schmalspurbahn)

Alle Züge 3. Klasse

	3711		km	Zug Nr RBD Berlin Zug Nr		3712	
...	6 35	...	10,8	ab **Hohenseefeld** 180n, 180p an	...	16.10	...
...	6.46	...	14,6	Nonnendorf	...	16.00	...
...	6.55	...	17,2	Reinsdorf	...	15.51	...
...	7.06	...	20,9	Werbig	...	15.40	...
...	7.14	...	23,1	Hohengörsdorf	...	15.32	...
...	7.26	...	27,3	Fröhden	...	15.20	...
...	7 32	...	28,7	Markendorf	...	15.14	...
...	7.46	...	33,9	Bürgermühle	...	15.00	...
...	7.51	...	35,5	Jüterbog Zinnaer Vorstadt	...	14 54	...
...	7.59	...	37,6	an **Jüterbog** ab	...	14.46	..

180 r Lutherst Wittenberg — Straach

Alle Züge 3. Klasse

4902	4904	4908	km	Zug Nr RBD Halle Zug Nr	4903	4905	✕4907	4909
5.25	13.42	17.05	0,0	ab **Lutherst Wittenberg** 181 an	6.56	15.11	✕16.24	18.36
5.29	13.47	17.10	1,7	Wittenberg Elbtor 181	6.51	15.07	16.21	18.32
5.36	13.54	17.17	4,2	Klein Wittenberg 181	6.42	14.56	16.15	18.25
5.43	14.00	17.23	6,4	Reinsdorfer Weg	6.36	14.50	16.08	18.19
5.48	14.05	17.28	7,6	Reinsdorf Hst	6.32	14.46	16.04	18.14
5.54	14.11	17.34	9,5	Braunsdorf	6.26	14.41	15.58	18.07
6.02	14.19	17.41	12,0	Nudersdorf	6.19	14.34	15.51	18.00
|	|	|	12,8	Wittenberg-Glas Sandwerke	|	|	|	|
6.08	14.25	17.47	14,4	an **Straach** ab	6.12	14.28	✕15.44	17.53

Approved For Release 2002/01/18 : CIA-RDP83-00415R008700070003-5

181 Aschersleben—Köthen—Dessau—Lutherst Wittenberg

Alle Züge 3. Klasse
nur D 19 2. u 3. Klasse

Approved For Release 2002/01/18 : CIA-RDP83-00415R008700070003-5

km	RBD Magdeburg Zug Nr		1947	X3301		985	695			2307		2353	671	X3309	513	645	987		X 647	1937	673	675	989	567	2315
0,0	**Aschersleben** 204.205m .... ab	...	1.05	X3.00	...	5.26	5.46	...	...	6.50	...	8.33	10.35	X11.35	11.58	13.00	13.30	...		15.37	17.03	18 45	19.48	21.55	23.09
4,1	Schierstedt ..... ↓	...	1.13	3.15	...	5.33		...	...	6.58	...	8.44	10.42	11.41	12.05	13.03	13.37	...	...	15.44	17.10	18.57	19.55	22.02	23.16
7,8	Giersleben ..... ↓	...	1.21	3.23	...	5.41		...	...	7.06	...	8.52	10.49	11.43	12.12	13.16	13.45	...	⑧	15.51	17.17	19.05	20.02	22.09	23.23
11,8	**Güsten** 182a. 185 ..... an	...	1.27	X3 30	...	5.47	6.01	...	...	7.13	...	8.58	10.55	X11.55	12.28	13.24	13.51	...	X16.15	15.57	17 23	19.11	20.08	22.15	23.30
	Magdeburg Hbf 185 ..... an	...	...	6.22	...	7.19	...	...	...	...	...	11.22	11.41	...	...	...	15.26			17.56	18.18	21.38	...	0.31	...
	Zug Nr	649	D 19	2351	1921			2355	3283	643	X3307						1911	Sa 2309	↓				553		677
11,8	**Güsten** 182a. 185 ..... ab	0.12	...	3.35	...	5.53	6.17	6.41	...	7.18	X8.27	9.03	11.01	...	...	13.28	von	Sa 14.45	X16.16	16.05	17.32	19.22	d 19.50	22.25	23.45
15,5	Ilberstedt ..... ↓	0.19	...	3.52	...	⑤	6.25	6.52	...	7.25	8.34	9.15	11.09	...	...	13 30	Calbe O	14.58	16.23	16.12	17.39	19.30	19.57	⑦	23.52
23,4	**Bernburg** ..... ab	0.30	...	4.04	...	...	6.36	7.03	...	7.30	X8.46	9.26	11.20	...	...	13.47	14.37	Sa 15 09	16.36	16.23	17.50	19 41	20.08	...	0.03
26,2	Friedenshall } 184a ..... ↓	...	...	4.18	5.12	...	6.45	7 20		7.44	...		11.29	...	...	14.25	14.51	..	16 44	17.28	17.58	19.50		...	0.14
27,8	Baalberge ..... ↓	0.43	...	4.23	5.20	...	6.50	7.25		7.48	...	9.53	11.40	...	...	14.33	14.56	..	16.49	17.58	18.15	19 55	d 20 20	...	0.19
33,1	Biendorf ..... ↓	0.52	...	①	⑥	...	6.59	①	①	7.57	..	①	11.50	...	...	14.43	①	...	16.59	—	18.25	20 05	⑥	...	0.28
44,4	**Köthen** 184. 184a ..... ar	1.06	1.56	...	...	...	7.13	...	...	8.11	...	...	12.04		...	14.57	...	...	X17.14	9866	18.39	20.19	...	...	0.42
	Zug Nr				659				301						Sa 653			669	307	①					
44,4	**Köthen** 184. 184a ..... ab	...	2.03	..	5.24	...	7.18	..	7.45	8.45	...	...	12.14	...	Sa 14.03	15.17	...	16.46	17.27	...	18.58	20.34	..	...	0.46
50,0	Osternienburg ..... ↓	...	Berlin Ost	Erfurt	5.33	...	7.26	...	7.54		...	...	12.23	...	14.11	15.26	...	16.54	17.35	...	19.07	20 43	...	...	0.54
52,2	Elsnigk (Anh)	...		...	5.39	...	7.32	...	8.00	8.55	...	...	12.29	...	14.17	15.32	...	17.04	17.41	...	19.13	20.53	...	...	1.00
58,8	Mosigkau	...		...	5.49	...	7.42	...	8.11	9.05	...	...	12.39	...	14.27	15.43	...	17.15	17.53	...	19.23	21.04	...	...	1.10
62,2	Dessau-Alten *RBD Halle* ↓	...		...	5.55	...	7.48	...	8.17	9.11	...	...	12.45	...	14.33	15.50	...	17.21	18.00	...	19.30	21.10	...	...	1.16
65,6	**Dessau** Hbf 182.183.183b .... an	...	2.2 3	...	6.00	...	7.53	...	8.22	9.16	...	...	12.50	...	Sa 14.38	15.55	...	17.26	18.05	...	19.35	21.15		...	1.21
	Berlin Wannsee 182 .... an	..	c 4.58	...			12.07	...	12.07			...	16.33	...	..	c:19 24	20.47	c 22.53		...	...	...	...	...	...
	Zug Nr	681		657		X683				661	685	665			X 667	a 687					673	So 673	+ 689		
65,6	**Dessau** Hbf 182.183.183b .... ab	4.20	2.27	5.05	6.30	...	...	...	8.41	9.22	X12.33	13.17	...	...	...	a 16.25	...	17.33	...	...	X20.38	So 21.20	+ 23.37	...	...
68,1	Dessau-Wallwitzhafen ..... ↓		...			...	...	...	⑨				...	...	...	16 31								...	...
70,6	**Roßlau** (Elbe) 182. 183 .... an	4.35		5.20	6.45	...	...	...		9.37	12.48	13.31	...	...	...	16.42	...	17.47	...	...	20.53	21.35	23.52	...	...
	Magdeburg Hbf 183 ..... ab	23.30		...	X4.07	...	...	...	...	7.07	10.38	...	...	...	...	14.13		14.13	b 16.15	...	X17.20	19.32		...	...
70,6	**Roßlau** (Elbe) 182.183 ..... ab	4.36	...	5.22	6.49	...	...	...	...	9.39	12.50	13.33	...	...	...	16.44	...	17.49	...	...	20.54	So 21.37	+ 23.53	...	...
73,2	Meinsdorf 182. ..... ↓	...	...		6.56	...	...	...	...	9.44	12.55	13.40	...	...	...	16.49	...	17.54	...	...	20.59	21.42		...	...
81,6	Klieken ..... ↓	4.53	...	5.40	7.08	...	...	...	...	9.56	13.07	14.00	...	...	...	17.03	...	18.06	...	...	21.11	n 50 09		...	...
87,6	**Coswig** (Anh) ..... ↓	5.03	...	6.02	7.19	..	...	...	...	10.07	13.16	14.12	...	...	X 16.14	17.28	...	18.17	..	...	21.21	22.04	C.19	...	...
92,2	Griebo ..... ↓	5.10	...	6.10	7.27	...	...	...	...	10.14	13.23	14.19	...	...	16.21	17.35	...	18.24	...	...	21.28	22.11	0.26	...	...
96,0	Piesteritz ..... ab	5.16	...	6.16	7.33	...	...	...	...	10.20	13.29	14.25	...	...	16.26	17.40	...	18.30	...	...	21.33	22.17	0.32	...	...
98,2	Klein Wittenberg 180 r .... ab	5.18	...	6.23	7.36	X8.12	...	...	...	10.21	13.34	14.40	...	...	16.29	17 41	...	18.31	...	...	22.23	22.23	0.34	...	...
100,7	Wittenberg Elbtor .... 180 ↓	5.23	...	6.28	7.41	8.17	...	...	...	10.26	13.39	14.45	...	...	16.34	17.46	...	18.36	...	...	22.28	22.28	0.39	...	...
102,4	**Lutherstwittenbg** 177r 178a. an	5.28	...	6.33	7.48	8.23	...	...	...	10.31	13.44	14.50	...	...	16.39	17.52	..	18.41	...	...	22.33	22.33	0.46	...	...
		5.32	...	6.3	7.52	X8.27	...	...	...	10 35	X13.48	14 54	...	...	X 16.43	a 17.56		18.45	...	...	X22.37	So 22.37	n 50.50	...	...
	Falkenberg .. } 177 r .... an	...	...	8.09	9.28	...	...	...	...	12.16	X 15.07	16.21	...	...	18.16	...	...	So 20.00	...	...	0.03	0.03	...	...	...
	Horka ..... an	...	...	...	14.23	...	...	...	...	19.40	19.40	23.59	...	...	...	...	...	...	...	...	...	...	...	...	...

a X außer Sa b über Dessau c Berlin Friedrichstr d außer Sa ① nach Könnern ③ nach Halle ⑤ nach Magdeburg ⑦ nach Staßfurt
⑧ von Klostermannsfeld ⑨ nach Berlin-Wannsee

181 Lutherst Wittenberg—Dessau—Köthen—Aschersleben

Alle Züge 3. Klasse
nur D 20 2. u 3. Klasse

km	RBD Halle Zug Nr					300		656		682		X 659	676	660		662	414	X 664			666	688	So 670	670
	Horka } 177 r .... ab	..	...	...	...	...	...	...		...	...	...		3.32	..	...	...	7.26	...	...	...	...	15.30	15.30
	Falkenberg } 177 r .... ab		...	...	...	...	...	3 45	..	...	...	5.05		8.23		11.49	...	13.08	...	...	15.19	..	20 02	X 20.02
0,0	**Lutherst Wittenbg** 177r.178a. ab	0.20						5.16		6.06	...	X 6.39	7.48	10.01	...	13.18	X 14.24	X 15.20	...	...	16.55	a 19.25	So 21.24	X 21.24
1,7	Wittenberg Elbtor .... 180 ↓	...	...	...	...	...	...	5.21	...	6.10	...	6.44	7.53	10.05	...	13.23	14.28	15.24	...	...	17.00	19.29	21.28	21.28
4,2	Klein Wittenberg 180 r .... ↓	...	...	...	...	...	...	5.26	...	6.16	...	6.50	7.59	10.11	...	13.28	14.34	15.30	...	...	17.05	19.35	21.34	21.34
6,4	Piesteritz ..... an	...	...	...	...	...	...	5.31	...	6.21	...	X 6.55	8.04	10.15	...	13 33	14.38	15.34	...	...	17.10	19.39	21.38	21.38
	ab	...	...	...	...	...	...	5.34	..	6.24	...	an	8.06	10.23	...	13.35	14.42	15.35	...	...	17.13	19.40	21.44	22.24
10,2	Griebo ..... ↓	...	...	...	...	...	...	5.40	...	6.30	...	...	8.14	10.30	...	13.41	14.48	15.42	...	...	17.19	19.47	21.51	22.30
14,8	**Coswig** (Anh) ..... ↓	...	...	...	...	...	...	5.50	...	6.39	...	...	8.24	10.41	...	13.50	14.57	X 15.48	...	...	17.28	19.56	22.03	22.39
20,8	Klieken ..... ↓	...	...	...	...	...	...	5.59	...	6.48	...	...	8.34	10.50	...	13.59	15.06	an	...	...	17.37	20.05	22.12	22.48
29,2	Meinsdorf 182. ..... ↓	...	...	...	...	...	...	6.10	...	6.59	...	...	8.46	11.01	...	14.10	15.17	...	...	...	17.48	20.16		
31,8	**Roßlau** (Elbe) 182. 183 .... an	...	...	...	...	...	...	6.14		7.03	...	...	8.51	11.06	..	14 14	15.21	...	...	...	17.52	a 20.21	22.26	23.02
	Magdeburg Hbf 183 .... an	.	...	...	...	...	...	9.47	...	9.47	...	b:11.03	12.56	12.56	...	16.11	...	...	...	...	X 19.47	22.18	...	2.32
31,8	**Roßlau** (Elbe) 182. 183 .... ab		...	...	...	...	...	6.16	...	7.05	...	...	8.53	11.09	...	14.17	15.23	...	...	...	17.55	a 20.22	22.28	23.03
33,3	Dessau-Wallwitzhafen ..... ↓		...	...	...	⑨	...	6.26	..					11.21	...			...	...	...				
35,8	**Dessau** Hbf 182. 183. 183b an	1.33	...	...	...	5.55	...	6.31	..	7.19	...	...	9.07	11.26	...	14.31	X 15.38	..	...	...	18.06	a 20.36	So 22.42	X 23.17
	Zug Nr			640							676	644		Sa 650	646		306	668					674	678
	Berlin Wannsee 182. .... ab	c:23.12	...	...	...	...	...	0.44	...	..	..	c 7.27	...	7.15	...	c 11.32	13.11	13.11	...	..	13.11	...	c: 15.50	18.19
35,8	**Dessau** Hbf 182. 183. 183 b ab	1.39	...	3.58	...	6.07	...	6.41		...	9.25	10 32	...	Sa 12.58	13.15	14.40	16.42	a 17.10	...	...	18.16	...	20.25	23.22
39,2	Dessau-Alten ..... ↓		...	4.04	...	6.13	...	6.47	...		9.31	10.38	...	13.05	13.21	14.46		17.16	...	...	18.22	...	20.32	23.28
42,6	Mosigkau *RBD Magdeburg* ↓		...	4.11	...	6.20	...	6.53	...	...	9.37	10.44	...	13.12	13.28	14.52	16.52	17.28	...	...	18.29	...	20.39	23.35
49,2	Elsnigk (Anh) ..... ↓		...	4.21	...	6.31	...	7.03	...	...	9.46	10.54	...	13.23	13.39	15.03	17.02	17.43	...	...	18.39	...	20.51	23.46
51,4	Osternienburg ..... ↓		...	4.27	...	6.37	...	7.08	...	...		10.59	..	13.29	13.45			17.49	...	...	18.44	...	20.57	23.52
57,0	**Köthen** 184. 184 a ..... an	1.58		4.35	...	6.45	...	7.16	...	...	9.56	11.07	...	Sa 13.37	13.53	15.13	17.12	a 17.57	...	...	18.52		21.05	24.00
	Zug Nr		642	2304	654	2352	3282		X3308	1922			986	2354		2308	1926	664	552	648		1928		
57,0	**Köthen** 184. 184 a ..... ab	2.00	3.05	..	4.55	...	...	7.22	...	...	9.59	X 11.12	...	...	14.02	...	...	...		18.05	19.01	...	21.15	..
68,3	Biendorf ..... ↓	...	3.20	...	5.10	②	...	7.38	...	①		11.27	...	②	14.17	...	②	...	①	18.19	19.16	⑤	21 30	..
73,6	Baalberge ..... ↓	...	3.28	...	5 18	6.24	②	7.49	...	9.30		11.35	...	12.28	14.30	...	16.05	...	d 18.04	18.36	19.25	20.21	e 22.31	...
75,2	Friedenshall } 184 a ..... ↓	...		...	5.22	6.29		7.53	...	9.34			...	12.33	14.35	..	16.10	...		18.40	19.29	20.25	22.35	...
	an	...	3.35	...	5.27	6.34	7.12	7.58		9.39	10.24	11.42	...	12.38	14.40	..	16.15	...	18.11	18.45	19.34	20.30	22.40	
78,0	**Bernburg** ..... ab	...	3.37	4.18	5.29	6.38	...	8.01	X 9.00	...	10.27	11.44	..	12.55	14.43	15 28	16.50	16.58	18.14	20.10	19.38		22.45	..
86 9	Ilberstedt ..... ↓	...	3 49	4 31	5.41	6.51	...	8.13	9 13	...		11.56	⑥	13.08	14.56	15.45	⑦	17.11	18.26	20.22	19.53	...	22.57	...
89,6	**Güsten** 182a. 185 ..... an		3.55	4.37	5.47	6.57	...	8.19	X 9.20	...	10.44	X 12.02	11.42	13.15	15.02	15.52	...	17.17	d 18.32	20.28	20.05		22.03	.
	Magdeburg Hbf 185 .... ab	...	...	...	...	5.25	...	7.30	...	...	...	...	10.00	13 01	13.02	...	...	...	17.00		c: 18.14	19.19	...	21.46
	Zug Nr	1930		562					2314					X 3312					988			2302		990
89,6	**Güsten** 182a. 185 ..... ab	2.55	...	4.43	6.04	7.25	...	8.28	9.25	...	10.50	X 12.04	12.03	X 15.00	15.08	16.18	...	17.25	18.39	...	20.18	21.28	...	23.13
93,6	Giersleben ..... ↓	3.04	...	4.51	6.12	7.34	...	8.36	9.34	...		⑥	12.16	15.08	15.16	16 27	...	17.34	18.47	...	20.27	21.36		23.26
97,6	Schierstedt ..... ↓	3 13	...	4.59	6.20	7.42	...	8.44	9.42	...		...	12.24	15.16	15.24	16.35	...	17.43	18.55	...	20.35	21.44	..	23.34
102,4	**Aschersleben** 204.205 m .... an	3 21	...	5 07	6.28	7.50	...	8.52	9 50	...	11.10	...	12.37	X 15.24	15.32	16.43	...	17.51	19 03		20.43	21.52		23.42

a X außer Sa b über Dessau Hbf c Berlin Friedrichstr d außer Sa e Ankunft 21.37 ② von Könnern ④ von Halle
⑥ nach Klostermannsfeld ⑦ nach Calbe Ost ⑧ von Berlin-Wannsee ⑨ von Magdeburg

Sichern Sie sich einen Platz
Platzkarte
Approved For Release 2002/01/18 : CIA-RDP83-00415R008700070003-5

Approved For Release 2002/01/18 : CIA-RDP83-00415R008700070003-5

182 Berlin—Wiesenburg (Mark)—Dessau

km	RBD Berlin — Zug Nr / Klasse	3000 3.	3002 3.	[illegible] 3.	[illegible] 3.		D [illegible] 2. 3.	302 3.	632 3.	3010 3.	D 42 2. 3.		306 3.	3014 3.	232[illegible] 3.	D 8 2. 3.	3018 3.	D 150 2. 3.	634 3.	D 2 2. 3.		3024 3.	3030 3.	3036 3.	D 18 2. 3.	D 20 2. 3.
0,0	**Berlin** Ostbf (S-Bahnverkehr siehe 102c) ab	23.47	...	...	...	.	7.12	..	7.37	...	11.17	...	...	...	...	16.35	..	17.49	17.24	19.02	...	...	...	..	22.39	22.57
4,0	**Berlin** Friedrichstr.	0.02	...	...	...	...	7.27	...	7.59	...	11.32	...	...	...	...	16.50	...	18.04	17.39	19.17	...	...	...	..	22.54	23.12
9,0	**Berlin** Zool Garten	0.15	...	...	...	...	7.42	...	8.14	...	11.47	...	...	...	...	17.05	...	18.19	17.53	19.32	...	...	...	..	23.09	23.27
11,3	**Berl-Charlottenbg**		...	...	...	..	🍷	..		...		...	...	...	...	🍴	..			◆ 1)	...	.	...	..		
24,1	**Berlin-Wannsee**	0.44	...	...	5.34	...		7.15	8.42	10.16		...	13.11	14.13	...		17.31	◆ 1)	18.19		...	19.28	20.55	22.15	Ber-	
30,0	Drewitz	0.56	...	...	5 46	...	◗8.12	7.26	8.55	10.28	◗12.15	...	13.23	14.26	...	◗17.33	17.43		18.30	Ⓚ 1)	...	19.39	21.06	22.27	◗23.36	◗23.54
33,1	Rehbrücke	1.02	...	...	5.52	...	Berlin-Leipzig-Altenburg-	7.32	9.01	10.43	Berlin Ostbf-Erfurt	...		14.32	...	Berlin Ostbf-Erfurt	17.49	Berlin—Leipzig	18.57	Berlin—Frankfurt (M)	...	19.45	21.12	22.34	lin-Güsten-Sangerh-Erfurt	Berlin Ostbf
36,7	Wilhelmshorst	1.09	...	...	5.59	..		7.39	9.08	10.50		..		14.39	...		17.56	Ⓚ	19.03		...	19.52	21.19	22.41		
39,9	Michendorf	1.17	...	...	6.06	..		7.45	9.15	10.57		...		14.46	...		18.03		19.09		...	20.12	21.26	22.49		
44,0	Seddin 106	1.26	...	...	6.13	...		7.53	9.23	11.05		...	13.52	15.00	...		18.18		19.17		...	20.20	21.35	23.04		
49,2	**Beelitz** Heilstätten	1.37	...	...	6.23	...		8.03	9.32	11.15		...	14.02	15.09	...		18.27		19.26		...	20.29	21.45	23.14		
55,2	Borkheide	1.47	.	...	6.39	...		8.20	9.49	11.25		..	14.12	15.18	...		18.38		19.35		...	20.38	21.55	23 24		
63,5	Brück (Mark) (siehe 102c)	2.00	...	..	6.52	.		8.36	10.01	11.38		...	14.24	15.31	...		18.50		19.46		...	20.49	22.07	23.36		
69,3	Baitz	2.10	...	...	7.01	...		9.04	10.10	11.52		...	14.33	15.40	...		18.59		19.55		...	20.58	22.22	23.45		
76,6	**Belzig** Rb 208h an	2.21	...	..	7.12	...		9.15	10.21	12.03		.	14.44	15.51	...		19.10		20.06		...	21.09	22.33	23.56		
	Belzig ab	...	4.00	4.38	...	...		9.18	10.24	..		...	14.57	...	16 40		...		20.09		...	...	...	...		
84,1	Borne (Mark)	...	4.15	4.52	...	...		9.32	10.38	...		...	15.11	...	16.54		...		20.23		...	..	..	...		
89,2	**Wiesenburg** (Mark) 182a an	...	4.23	5.00	...	...		9.40	10.46	...		...	15.20	...	17.02		...		20.31		...	..	..	...		
	Güsten 182a an	...	...	✕7.13	...	...	..	...	12.50	...	...	...		...	18.47				22.16		...					...
	RBD Halle Zug Nr				1302												✕1304				1306					
89,2	**Wiesenburg** (Mark) 182a ab	...	4.25	5.02	8 22	...	Radiumb. Brambach	9.41	10.48	...		..	15.20	...	17.04		✕17.28	München	20.32		21.02				↓	Erfurt
94,9	Medewitz (Mark) *RBD Halle*	...	❶	5.10	8.30	...		9.50	❸	...		..	15.28	...	❸		17.38		❸		21.10					
103,9	Jeber-Bergfrieden	...	...	5.22	8.42	.		10.01	...	...		..	15.52	...	...		17.50		...		21.21					
108,4	Thießen	...	...	5.30	8.49	.		10.08	...	...		..	16.03	...	...		17.58		...		21.26					
116,1	Meinsdorf 181	...	...	5.40	8.59	...		10.18	...	...		..	16.17	...	...		18.08		...		21.38					
118,8	**Roßlau** (Elbe) 181, 183 an	...	...	5.45	9.04	...		10.22	..	...		..	16.22	...	...		18.12		...		21.43					
	Roßlau ab	...	.	5.47	9.06	...		10.24	...	...		...	16.24	...	...		18.14		...		21.44				🛏	
121,3	Dessau-Wallwitzhafen 181, 183	...	...		...	...			.	...		...		...	...				...							
123,8	**Dessau** Hbf 181, 183 an	..	...	6.02	9.20	...	9.56	10 39	...	...	13.55	...	16.38	...	...	19.20	✕18.29		...		21.59					1.33
	Köthen 181 an	...	...	6 45	11.07	...	11.07	13.53	...	...	↓	...	a17.57	18.52	...	↓	21.05	...	...	↓	24.00				↓	1.58
	Güsten 181 an	...	...	8.19	✕12.02	...	✕12.02	15.02	...	...		...	20.05	...	...		22.03	...	...		3.55				1.38	↓
	Aschersl 181 an	...	...	8.52	✕12.32	...	✕12.32	15.32	...	...		...	20 43	...	...		22.45	...	...		5.07				...	
	Bitterfeld 183 an	...	...	✕7.35	...	...	10.24	a13.22	Sa13.02		14.22	..	17.57	...	...	19.48	✕19.33		...		22.46				↓	↓
	Leipzig Hbf 180, 183 an	...	...	✕8.50	...	...	10.59	a14.22	Sa14.05			...	18.32	...	...	20.24	✕20.51	21.14	...		23.47					
	Halle (S) 180, 184 an	...	...	8.36	...		12.28	14.10	14.10	...	14.52		19.03	..	..	.	20.23	..	...	22.21	23.36					2.39
	Sangerhausen 185, 201 an	...	...	...	16.36	...	16.36	20.13	...	...		...	.	...	...		2.50	...	...		...				2.50	
	Erfurt 180, 185 an	...	...	...	18.50	...	18.50	21.40	.	...	17.13	..	...	...	...	23.00	4.02	...	...	0.07	...				4.02	4.50

❶ nach Nedlitz
❸ nach Güsten
▪ ✕ außer Sa
◆ 1) Benutzung nur mit Interzonenpaß und Interzonenfahrkarte, im Gebiet der DDR nur zum Zusteigen
Ⓚ Kurswg Berlin-Stuttgart
Ⓚ 1) Kurswagen Berlin-Kassel

182 Dessau—Wiesenburg (Mark)—Berlin

km	RBD Halle — Zug Nr / Klasse	D 19 2. 3.	D 17 2. 3.		D149 2. 3.		D 1 2. 3.	3009 3.	D 5 2. 3.	1301 3.	631 3.	301 3.				303 3.	2325 3.	D 41 2. 3.		✕1303 3.	D 185 2. 3.	1305 3.	633 3.		307 3.	
	Erfurt 180, 185 ab	23.15	0.02	...	...	...	2.45	...	3.38		...	...	...	...	...	8.06	...	11.58	...	...	8.06	...	...	...	8.06	...
	Sangerhausen 185, 201 ab		1.17	...		...		...		...	...		...	...	...	9.24	...			...	9.24	...	...	...	9.24	...
	Halle (S) 180, 184 ab	1.11	...	...	...	...	4.39	...		4.15	..	✕6.19	†6.28	...	...	8.30	...	14.17	..	✕13.38	14.27	...	...	.	15.06	...
	Leipzig Hbf 180, 183 ab		↓	...	3.13	...	...	...	5.58	4.07	...	6.16	..	...	...	8.50	...		Sa11.18	13.34	15.33	..	...	...	16.00	...
	Bitterfeld 183 ab			...		...	...	...	6.34	5.13	...	7.26	...	...	...	9.24	...	14.47	Sa12.32	14.28	16.09	..	...	...	17.07	...
	Aschersl 181 ab	↓		...	...	...	↓	...	↓	...	...	5.46	...	...	...	10.35	...	...			13.00	...	...	...	15.37	...
	Güsten 181 ab		2.38	...	...	...		...		...	...	6.17	...	...	...	11.01	...	...	.	auß So	13.28	..	...	...	✕16.16	...
	Köthen 181 ab	2.03		...	...	...	↓	...	↓	5.24	...	7.18	...	...	...	12.14	..	...	...	Sa14.03	15.17	...	...	...	17.27	...
0,0	**Dessau** Hbf 181, 183 ab	2.27	↓	...	◆ 1)	...		...	7.00	6.42	...	8.41	...	...	...	13.39	...	15.13	...	✕16.00	16.40	16.58	...	..	18.17	...
2,5	Dessau-Wallwitzhafen 181, 183			...		...		...	🍴		...		...	...	...		...		...				...			...
5,0	**Roßlau** (Elbe) 181, 183 an			...		...		...		6.57	...	8.56	...	...	...	13 54	...		...	16.14		17.13	...	...	18.29	...
	Roßlau ab			...		...		...		7.00	...	8.57	...	...	...	13.56	...		..	16.15		17.15	...	...	18.30	...
7,7	Meinsdorf 181		🛏	...	München—	...	Ⓚ 1)	...		7.06	...	9.02	...	...	...	14.01	...		...	16.20		17.20	...	...	18.35	...
15,4	Thießen			...	Ⓚ	...		...		7.33	...	9.14	...	...	...	14 13	...		.	16.31	🍷	17.32	...	...	19.03	...
19,9	Jeber-Bergfrieden			...		...		...	Erfurt—	7.40	...	9.22	...	...	...	14.21	...	Erfurt—	...	16.39	Radiumb. Brambach-Altenburg-Leipzig-Berlin	17.40	...	...	19.12	...
28,9	Medewitz (Mark) *RBD Berlin*		↓	...		...		❷		7.52	❹	9 44	...	...	...	14.34	❹		...	16.51		18.03	❹	...	19.26	...
34,6	**Wiesenburg** (Mark) 182a an			...		...		5.51		8.00	8.07	9.58	...	...	...	14.42	15.11		...	✕16.59		18.11	18.18	...	19.34	...
	Güsten 182a ab			..	...		...	3.45	...		6.25	...	..	...	...	...	13.00	...	.	...		..	16.25	..	...	...
	RBD Halle Zug Nr			3001		3005								3013	3017				3021							3027
34,6	**Wiesenburg** (Mark) 182a ab	Erfurt-Berlin Ostbf	Erfurt-Sangerhausen-Güsten-Berlin	...	Leipzig — Berlin	...	◆ 1)	5.52	Berlin Ostbf	...	8.23	0.00	..	...	...	14.44	15.12	Berlin Ostbf	...	...		..	18.20	...	19.39	..
39,7	Borne (Mark)			...		...	Frankfurt (M) — Berlin	6.01		...	8.33	10.09	...	...	...	14.53	15.21		...	...		..	18.29	...	19.48	...
47,2	**Belzig** Rb 208h an			...		...		6.10		...	8.43	10.18	...	...	...	15.03	15.31		...	...		...	18.39	...	19.58	...
	Belzig ab			4.03		5.10		6 29		...	9.17	10.26	...	11.40	13.34	15.06	...		16.50	...		.	18.44	...	20.16	22.10
54,5	Baitz (siehe 102c)			4.14		5.21		6.40		...	9.28	10.37	..	11.54	13.45	15.17	...		17.01	..		.	19.01	...	20.35	22.21
60,3	Brück (Mark)			4.24		5.31		6.54		...	9.37	10.47	...	12.04	13.55	15.30	...		17.11	...		.	19.18		20.50	22.31
68,6	Borkheide (S-Bahnverkehr siehe 102c)			4.37		5.43		7.07		...	9.48	10.58	...	12.18	14.13	15.41	...		17.25	...		...	19.36	...	21.03	22.44
74,6	**Beelitz** Heilstätten			4.47		5.53		7.17		..	9.58	11.10	...	12.28	14.23	15.50	...		17.35	...		...	19.46	..	21.13	22.54
79,8	Seddin 106			4.56		6.02		7.30		...	10.07	11.27	...	12.47	14.33	15.59	...		17.45	...		...	20.06	..	21.23	23.03
83,9	Michendorf			5.04		6.10		7.46		...	10.15	11.35	...	12.56	14.48		...		18.04	.		..	20.16	...	21.31	23.12
87,1	Wilhelmshorst			5.11		6.17		7.53		...	10 22	11.42	...	13.04	14.56		...		18 11	...		.	20.23	...	21.38	23.19
90,7	Rehbrücke			5.18		6.24		8.00		...	10.29	11.49	...	13.11	15 04		.		18.18	...		...	20.30	..	21.44	23.26
93,8	Drewitz	◖4.14	◖4.43	5.24		6.32		8 06	◖8.50	..	10.35	11.56	...	13.18	15.12	16.22	...	◖17.07	18.24	...	◖18.40	...	20.36	..	21.50	23.32
99,7	**Berlin-Wannsee** an			5.35		6.43		8.17		...	10.46	12.07	...	13.29	15.23	16.33	...		18.35	...		...	20.47	..	22.01	23.48
112,5	**Berl-Charlottenbg** an			...		...		...		..		...	...	...	...	...	...		...	...		...		...	22 23	...
114,8	**Berlin** Zool Garten an	4.45	5.14	...	6 11	...	7.31	...	9.22	...	11.14	...	...	...	...	...	...	17.39	..	...	19.11	...	21.16	...	22.39	...
119,8	**Berlin** Friedrichstr. an	4.58	5.27	...	6.24	..	7.44	...	9.35	...	11.29	...	...	...	..	...	...	17.54	.	...	19.24	...	21.29	...	22.53	...
123,8	**Berlin** Ostbf an	5.13	5 42	...	6 39	...	8 01	...	9.50	.	11.44	...	...	...	...	...	...	18.11	..	...	19.39	...	21.44	.	23.08	

◆ 1) Benutzung nur mit Interzonenpaß und Interzonenfahrkarte, im Gebiet der DDR nur zum Aussteigen
❷ von Nedlitz ❹ von Güsten
Ⓚ Kurswagen Stuttgart-Berlin
Ⓚ 1) Kurswagen Kassel-Berlin

182a Wiesenburg (Mark)—Güterglück—Calbe (S) West—Güsten

	D 18 2. 3.	3002 3.	✕2322 3.	2312 3.	632 3.		✕3312 3.	606 3.	2328 3.		634 3.		km	Zug Nr *RBD Magdeburg* Zug Nr / Klasse	D 17 2. 3.	✕2321 3.	609 3.	631 3.		2311 3.	✕ 3309 3.	605 3.	633 3.	2327 3.
...	22.39	...		...	7.37	...	.	a14.13		...	17.24	...		ab *Berlin Ostbf* 182 … an	5.42	...	.	11.44			...	a18.35	21.44	..
...	Berlin-	4.25		...	10.48	...	..	17.04	...	...	20.32	...	0,0	ab **Wiesenburg** (Mk) 182 an	🛏	an	5.51	8.17	...	...	...	15.11	18.18	...
...		4.46	✕5.45	...	11.07	...	...	17.21	...	...	20.50		15,0	Nedlitz	Erfurt—	✕5.27	5.32	7.56	...	...	...	14.54	17.59	...
...		an	5.53	...	11.15	...	...	17.28	...	...	20.58	...	19,8	Deetz		5 19	...	7.45	...	...	...	14.46	17.49	...
...		...	6.01	...	11.24	...	...	17.35	...	...	21.06	...	24,2	Lindau (Anh)		5.11	...	7.36	...	...	...	14.38	17.41	...
...	🛏	...	6.14	...	11.36	...	...	17.54	.	...	21.17	.	33,6	an **Güterglück** 183 ab		4.56	...	7.23	...	...	...	14.26	17.28	...
...		.	6.16	8.53	11.55	...	...	17.56	18.48	..	21.23	...	33,6	ab **Güterglück** an		4.48	...	7.19	...	8.29	an	13.59	17.19	18.25
...	Erfurt	...	6.31	9.10	12.10	...	✕14.10	18.12	19.02	...	21.37	...	42,3	Barby 184	Berlin	4.34	...	7.06	...	8.16	✕12.44	13.46	17.05	18.11
...		...	6.45	9.24	12.23	...	14 23	18.23	19.18	...	21.49	...	52,9	an **Calbe** (S) West 184a ab		4.11	...	6.52	..	8.03	12.30	13.32	16.51	17.59
...		..	6.50	9.26	12.26	.	14 29	18.25	19.19	...	21.52	...		ab **Calbe** an		4 10	..	6.48	..	7.58	12.21	13.21	16.48	17.57
...		...	7.00	9.38	12.37	...	14.39	18.35	19.30	...	22.03	...	59,8	Neugattersleben		4.00	...	6.39	..	7.49		13.13	16.39	17.49
...	1.38	.	✕7.13	9.53	12.50	...	✕14.58	18.47	19.45	...	22.16	...	69,5	an **Güsten** 181, 185 ab	2.38	✕3.45		6.25		7.35	✕12.00	13.00	16.25	17.35

Approved For Release 2002/01/18 : CIA-RDP83-00415R008700070003-5

a Berlin-Wannsee

Approved For Release 2002/01/18 : CIA-RDP83-00415R008700070003-5

183 Leipzig—Bitterfeld—Dessau—Magdeburg

km	RBD Halle	Zug Nr / Klasse	1421 3.	D 149 2. 3.	X 395 2. 3.	1395 3.	X 399 3.	399 3.	X 1399 3.	X D 37 oG 2. 3.	D 5 2. 3.	E 273 3.	X 851 3.	401 3.	D 29 oG 2. 3.	D 137 2. 3.	403 3.	D 115 2. 3.		E 219 2. 3.	Sa 893 3.	1407 3.	X 407
	Dresden Hbf 164. 164e	ab	...	...	...	...	...	...	...	...	...	...	...	...	...	...	...	[illegible]	...	...	...	4.50	...
	Chemnitz 170	ab	...	X23.00	...	...	...	...	...	3.50	...	...	...	...	...	...	X4.06	7.07	...	...	...	7.14	...
	Zwickau 171. 173	ab	...	...	...	...	...	...	...		3.44	...	...	3.44	2.44	...		6.37	...	...	...	...	...
0,0	**Leipzig** Hbf	ab	...	3.13	...	4.07	...	...	...	X5.48	5.58	6.08	...	6.16	7.23	7.40	8.25	8.50	...	9.58	❸	10.32	...
6,7	Neuwiederitzsch		...		...	4.19	...	...	...		Erfurt	Leipzig Aue (Sachs)	...	6.27		von Plauen unt Bf	8.36	Aue—	...		...		...
11,3	Rackwitz (b Leipzig) 178e.f		...		...	4.28	...	...	...				...	6.36			8.43		...		...		...
16,1	Zschortau		...	◆ 1)	...	4.36	...	...	...				...	6.44			8.51		...		...		...
20,9	**Delitzsch** Berl Bf 178. 178e	an	...		...	4.43	...	...	...				...	6.51			8.57		...		...	10.57	...
		ab	...		...	4.45	...	...	...				...	6.53			8.59		...		...	10.59	...
27,0	Grube Ludwig		...	Ⓚ	...	4.54	...	...	...				❸	7.03			9.07		...		...		...
32,7	**Bitterfeld** 180. 180e	an	...		...	5.03	...	...	...		6.30	6.47	X7.09	7.11		8.12	9.16	9.22	...	10.30	Sa 11.06	11.13	...
	Halle (S) 180	ab	...	...	...	4.15	...	...	...	...	5.37	6.08	X6.19	X6.35	†6.28	...	...	8.30	8.30	...	Sa 10.20	...	...
	Bitterfeld	an	...	...	...	5.00	...	...	...	...	6.05	6.31		X7.20	†7.12	...	...	9.15	9.15	...	Sa 11.06	...	...
32,7	**Bitterfeld** 180. 180e	ab	...	München—Berlin	...	5.13	...	†6.24	...		6.34	6.48	7.14	7.26		8.14	...	9.24	↳ 9.37	10.33	11.08	...	...
35,8	Greppin		...		...	5.20	...	6.31	...	❶	-Berlin Ostbf	❶	7.21	7.33	❶	❶	...	Zwickau-	9.43	❼		...	...
37,8	Wolfen (Kr Bitterfeld)		...		...	X5.27	X6.12	6.44	X6.44	...		...	X7.26	7.40	...	...	...		9.48	...	Sa 11.20	...	...
40,4	Jeßnitz (Anh)		...		...	5.32	6.17	6.49	6.49	...		...	an	7.45	...	...	...		9.54	...	...	...	...
43,6	Raguhn		...		...	5.39	6.24	6.56	6.56	...		...	...	7.51	...	...	...		10.01	...	...	...	...
46,9	Marke		...		...	5.46	6.30	7.03	7.03	...		...	...	7.57	...	...	...		10.13	...	...	...	...
54,0	Dessau-Süd		...		...	6.02	6.44	7.12	7.12	...		...	...	8.06	...	...	...		10.21	...	...	...	...
58,3	**Dessau** Hbf 181. 182. 183b	an	...		...	6.09	X6.50	†7.18	X7.18	...	6.57	...	...	8.13	...	...	...	9.47	10.27	...	...	...	...
		ab	3.55		X4.33	6.18	↳	7.35	↵	...	7.00	...	...	...	...	...	...	9.49	10.54	...	...	...	X13.24
60,8	Dessau-Wallwitzhafen 181. 182								...	...		...	...	...	...	...	...			...	...	...	13.32
63,3	**Roßlau** (Elbe) 181. 182	an	4.10		4.48	6.33	...	7.50	...	...		...	...	...	...	...	...		11.09	...	...	...	13.42
		ab	4.12	❺	4.49	6.34	...	7.52	...	...	...	...	...	...	...	...	...		11.11	...	...	...	13.44
65,7	Tornau		4.19	...	4.55	6.41		7.58	...	...					...	...	...		11.17	...	...	...	13.51
73,0	Jütrichau		4.31	...	5.13	6.52	X 1423	8.09	...								...		11.28	...	...	...	14.03
76,4	**Zerbst**		4.40	...	X5.18	X6.58	X6.02	8.27	...								...		11.37	...	...	...	14.11
84,7	**Güterglück** 182a RBD		4.54	...	an	an	6.24	8.40	...								...		11.51	...	...	...	X14.21
89,3	Lübs (bei Magdeburg) | Magdbg		5.02	...	...	...	6.30	8.49	...								...		11.59	...	...	...	an
91,8	Prödel		5.10	...	...	...	6.35	8.55	...								...		12.05	...	...	...	...
98,4	Gommern 207s		5.20	...	...	...	6.44	9.06	...								...	Schwerin	12.16	...	...	...	...
103,6	Wahlitz		5.29	...	...	...	6.53	9.15	...								...		12.25	...	...	...	...
107,1	Königsborn		5.37	...	...	...	6.59	9.22	...								...		12.32	...	...	...	...
110,9	**Biederitz** 207. 207a, b		5.46	...	...	...	7.05	9.30	...								...		12.40	...	...	...	...
116,8	Magdebg-Neustadt 207		5.59	...	...	...	7.15	9.42	...	...		...	...	...	...	...	...		12.51	...	...	...	...
119,1	**Magdeburg** Hbf 184.185.207	an	6.04	...	...	...	X7.20	9.47	...	...		...	...	...	...	...	...	11.03	12.56	...	...	...	...
	Stendal 209a	an	9.03	...	...	...	9.03	12.06	12.48	...	...	...	...	...	...	...	...	12.06	14.16	...	...	...	...
	Wittenberge 209a	an	12.35	...	...	...	12.35	13.14	15.00	...	...	...	...	...	...	...	...	13.14	15.12	...	...	...	...
	Schwerin 110	an	...	...	...	...		14.38	...	...	...	...	...	...	...	...	...	14.38	16.40	...	...	...	...

◆ 1) Benutzung nur mit Interzonenpaß u Interzonenfahrkarte, im Gebiet der DDR nur zum Aussteigen
Ⓚ Kurswagen Stuttgart—Berlin
❶ nach Berlin Ahb ❼ nach Berlin Ostbf
❸ von Halle (S)
❺ nach Berlin Stadtb

(Fortsetzung) 183 Leipzig—Bitterfeld—Dessau—Magdeburg

RBD Halle	Klasse / Zug Nr	Sa 409 3.	409 3.	895 3.	D 41 2. 3.	411 3.	D 185 2. 3.	X 413 3.	1415 b 3.	So 415 3.	X 415 3.	So 417 3.	417 3.	D 45 2. 3.		419 3.	421 3.	423 3.		E 226 3.
Dresden Hbf 164. 164e	ab	8.00	...	.	.	X 6.12		...		...	14.06	...	...	13.10	...	18.03	15.18	15.47	...	18.03
Chemnitz 170	ab	.	...	.	.	10.08	X12.22	...	13.31	13.31	13.31	...	...	17.04	...	.	17.11		...	21.25
Zwickau 171. 173	ab	.	...	...	...	.	9.52		...	...	...	...	15.10	17.09	...	...	18.16	a 18.30	...	
Leipzig Hbf	ab	Sa 11.18	▣ 12.00	...	...	X13.34	15.33	...	X16.00	So 16.00	X16.44	So 17.29	X18.14	19.09	...	20.07	21.22	22.43	...	23.41
Neuwiederitzsch		11.31	12.12	...	...	13.45	Brambach	.	16.13	16.13	16.56	17.41	18.25	Eisenach-Leipzig	...	20.20	21.34	22.54	—	
Rackwitz (b Leipzig) 178e.f		11.40	12.20	...	...	13.53	Radiumbad	...	16.21	16.21	17.04	17.49	18.33		...	20 29	21.42	23.01	...	
Zschortau		11.50	12.28	...	...	14.00		...	16.29	16.29	17.12	17.57	18.40	X	...	20.36	21.50	23.09	...	
Delitzsch Berl Bf 178. 178e	an	11.57	12.35	...	...	14.07		...	16.35	16.35	17.19	18.04	18.47		...	20.43	21.57	23.15	...	0.08
	ab	12.01	12.37	❸	...	14.09		...	16.37	16.37	17.22	18.07	18.49		...	20.45	21.59	23.17	...	0.09
Grube Ludwig		12.12	12.46	...	...	14.18		...	16.46	16.46	17.31	18.16	18.58		...	20.54	22.08	23.26	...	
Bitterfeld 180. 180e	an	12.22	12.54	12.56	14.45	14.25	16.07	...	16.55	16.55	17.39	18.24	19.06		...	21.02	22.18	23.35	.	0.22
Halle (S) 180	ab	10.45	12.07	12.07	14.17	X13.38	14.27	...	16.06	...	16.55	...	18.17	...	...	20.17	21.40	...	...	23.16
Bitterfeld	an	11.16	12.56			X14.24	14.58	...	16.51	...	17.42	...	19.02		...	21.04	22.25	...	...	0.01
Bitterfeld 180. 180e	ab	12.32	13.00	X13.15	14.47	14.28	16.09	...	17.07	17.07	17.50	18.30	19.12	g-Berlin Anh Bf	...	21.08	22.29	23.38	...	0.24
Greppin		12.39	13.07	13.21	Berlin Ostbf Erfurt-	14.34		...	17.13	17.13	17.56	18.36	19.18		...	21.14	22.35	23.44	...	
Wolfen (Kr Bitterfeld)		12.48	13.15	X13.26		14.41		...	17.20	17.19	18.05	18.42	19 23		...	21.19	22.41	23.51	...	0.33
Jeßnitz (Anh)		12.55	13.21	...		14.47		...	17.25	17.25	18.10	18.48	19.28		...	21.24	22.47	23.56	...	
Raguhn		13.03	13.27	...		15.03		...	17.32	17.32	18.17	18.55	19.41		...	21.31	22.54	0.03	...	Chemnitz
Marke		13.12	13.34	...		15.09		...	17.44	17.44	18.23	19.02	19.47		...	21.43	23.01		...	
Dessau-Süd		13.23	13.43	...		15.19		...	17.53	17.53	18.33	19.11	19.57		...	21.53	23.10	0.16	...	
Dessau Hbf 181. 182. 183b	an	Sa 13.30	▣ 13.49	.	15.10	X15.25	16.34	...	X17.59	So 17.59	X18.40	So 19.17	X20.03		...	21.59	23.17	0.23	...	0.59
	ab	14.05		...	15.13	16.13	16.40	X17.44	...	↳	→ 19.02	↳	20.22	...	...	...	23.25	...	...	1.07
Dessau-Wallwitzhafen 181. 182		14.11		...		16.19			...	...		...		...	...	...		...	...	
Roßlau (Elbe) 181. 182	an	14.22		...		16.30		17.58	...	...	19.17	...	20.36	...	...	...	23.40	...	...	1.22
	ab	14.24		...	...	16.32	Berlin Ostbf	18.01	...	...	19.20	...	20.37	...	...	.	23.41	...	...	1.24
Tornau		14.30		...	...	16.38		18.07	...	...	19.26	...	20.43	...	...	...	23.47	...	...	Schwerin
Jütrichau		14.41		...	...	16.49		18.18	...	...	19.37	...	20.53	...	...	...	23.58	...	...	
Zerbst		14.50		...	...	16.55		18.27	...	...	19.46	...	21.03	...	...	...	0.04	...	...	1.47
Güterglück 182a RBD		15.02		...	...	an		18.40	...	...	19.58	...	21.15	...	...	...	an	—	...	1.57
Lübs (bei Magdeburg) | Magdbg		15.10		...	...	...		18.48	...	...	20.07	...	21.23	...	...	...	...		...	
Prödel		15.16		...	...	...		18.54	...	...	20.14	...	21.29	...	...	...	...	...	...	
Gommern 207s		15.26		...	...	...	...	19.07	...	...	20.24	...	21.39	...	...					2.08
Wahlitz		15.34		...	...	...	...	19.16	...	...	20.33	...	21 48	...	...					
Königsborn		15.41		...	...	...	...	19.23	...	...	20.40	...	21.55	...	...					
Biederitz 207. 207a, b		15.54		...	...	...	...	19.30	...	...	20.47	...	22.02	...	...					
Magdebg-Neustadt 207		16.06		...	.	...	.	19.42	...	...	20.59	...	22.13	...	...					
Magdeburg Hbf 184.185.207	an	16.11		...	...	...	...	X19.47	.	...	21.04	...	22.18	...	...					2.32
Stendal 209a	an	19.06	20.04	...	...	...	...	...	...	...	...	...	0.30	...	...	...	...	...	...	3.45
Wittenberge 209a	an	...	21.11	.	...	...	...	...	...	...	...	...	...	...	...	...	...	...	...	4.53
Schwerin 110	an	...	22.36	...	...	...	...	...	...	...	...	...	...	...	...	...	...	...	...	6.34

▣ täglich außer Sa
a nS, Di, Fr u So
❸ von Halle (S)
b außer Sa 2. u 3. Klasse

183b Dessau — Wörlitz — Gohrau-Rehsen

Alle Züge 2. 3. Klasse

3002	X 3004	X 3006	† 3006	X 9290	3008	X 9292	3010	3014	3012	km	Zug Nr RBD Halle Zug Nr		3003	X 3005	X 3007	† 3007	X 9291	3009	X 9293	3011	3015	3013
3.45	X 5.00	X 6.55	† 8.32	X 8.32	13.20	X14.55	17.35	20.13	22.30	0,0	ab **Dessau** 181. 182. 183	an	6.13	X 7.41	X10.20	†10.57	X13.05	16.16	X19.10	21.24	23.07	0.55
3.56	5.11	7.06	8.45	8.45	13 31	15.06	17.46	20.24	22.41	2,1	Waldersee		6.03	7.31	10.10	10.47	12.55	16.06	19.00	21.14	22.57	0.45
3.59	5.14	7.09	8.48	8.48	13.34	|	17.49	20.27	22.44	5,3	Mildensee West		5.59	7.27	10.06	10.43	|	16.02	|	21.10	22.53	0.41
4.03	5.18	7.24	8.52	8.52	13.38	15.16	17.53	20.31	22.48	8,0	Mildensee		5.55	7.23	10.02	10.39	12.45	15.58	18.50	21.06	22.49	0.37
4.09	5.25	7.31	8.58	8.58	13.44	15.25	17.59	20.37	22.54	10,1	Kapen		5.49	7.15	9.56	10.33	12.37	15.52	18.35	21.00	22.37	0.31
4.21	5.38	7.43	9.10	9.50	14.02	15.48	18.11	20.49	23.07	14,6	**Oranienbaum** (Anh)		5.37	7.03	9.44	10.21	12.18	15.40	18.14	20.48	22.25	0.19
4.28	5.45	7.50	9.17	9.57	14.09	15.55	18.18	20.56	23.14	17,5	Horstdorf		5.28	6.47	9.34	10.11	11.50	15.15	17.42	20.36	22.15	0.13
4.36	5.52	8.01	9.25	10.18	14.16	16.16	18.26	21.02	23.24	19,0	**Wörlitz**		5.22	6.41	9.27	10.05	11.44	15 09	17.34	20.30	22.09	0.08
4.42	5.58	8.07	9.31	10.30	14.22	16.28	18.32	an	23.30	20,0	Riesigk		5.15	6.33	9.19	9.56	11.22	15.01	17.12	20.23	...	0.01
4.57	X 6.03	X 8.12	† 9.36	X10.37	14.27	X16.35	18.37	...	23.35	24,0	an **Gohrau-Rehsen**	ab	5.10	X 6.27	X 9.13	† 9.50	X11.10	14.55	X17.00	20.17	...	23.55

Approved For Release 2002/01/18 : CIA-RDP83-00415R008700070003-5

Approved For Release 2002/01/18 : CIA-RDP83-00415R008700070003-5

183 Magdeburg — Dessau — Bitterfeld — Leipzig

km	RBD Magdeburg — Zug Nr / Klasse		390 3.	1398 3.	400 3.	✗1422 2. 3.	✗402 3.	✗1854 3.	D 46 2. 3.	✗1404 3.	404 3.	406 3.	D 186 2. 3.	1462 3.	Sa 410 3.	■410 3.		412 3.	D 42 2. 3.		✗1408 3.	✗D38 oß 2.3.
	Schwerin 110	ab	...	...	...	...	...	...	...	...	...	3.26	...	...	...	...	...	...	...	...	...	...
	Wittenberge / Stendal 209a	ab / ab	...	...	...	...	...	...	...	...	...	4.49 / 5.55	...	...	...	...	...	6.20 / 7.17	...	...	...	...
0,0	**Magdeburg** Hbf 184.185.207	ab	...	...	...	✗4.07	...	...	...	...	5.50	7.00					...	10.38	...	...	...	...
2,3	Magdebg-Neustadt 207		...	...	...	4.12	...	...	...	...	5.56	7.06					...	10.45	...	...	...	...
8,2	**Biederitz** 207. 207a, b		...	...	...	4.24	...	...	...	...	6.08	7.18					...	10.57	...	...	...	...
12,0	Königsborn		...	...	...	4.31	...	...	...	...	6.15	7.25					...	11.04	...	...	...	...
15,5	Wahlitz		...	...	...	4.38	...	...	...	...	6.22	7.32					...	11.11	...	...	...	...
20,7	Gommern 207s		...	...	...	4.47	...	...	...	...	6.33	7.44					...	11.21	...	...	...	...
27,3	Prödel		...	...	...	5.09	...	...	...	...	6.57	7.54					...	11.31	...	...	...	...
29,8	Lübs (bei Magdeburg)		...	...	...	5.15	...	...	...	...	7.03	8.00					...	11.37	...	...	...	...
34,4	**Güterglück** 182a		...	...	...	5.24	...	...	...	...	7.12	8.10					...	11.50	...	...	✗14.32	...
42,7	**Zerbst** RBD Halle		...	...	★4.48	✗5.36	✗5.41	...	...	✗7.10	7.25	8.22					...	12.14	...	...	14.49	...
46,1	Jütrichau		...	...	4.55	an	5.48	...	...		7.32	8.28					...	12.20	...	...	14.55	...
53,4	Tornau		...	...	5.06	...	5.58	...	...		7.43						...	12.31	...	...		...
		an	...	...	5.12	...	6.03	...	...	7.30	7.47	8.41					...	12.36	...	...	15.10	...
55,8	**Roßlau** (Elbe) 181. 182	ab	...	...	5.14	...	6.06	...	...	7.32	7.50	8.42					...	12.38			15.11	...
58,3	Dessau-Wallwitzhafen 181 / 182	ab / an	...	...	...	...	6.16	...	...					...	...	...	...					...
			...	...	5.28	...	6.21	...	...	✗7.44	8.04	8.56	9.56	...	ϕ	...	...	12.53	13.55	...	✗15.25	...
60,8	**Dessau** Hbf 181. 182. 183b	ab	...	3.36	4.27	5.40	6.35	...	...	...	8.15	...	9.58	...	Sa 11.50	■12.26	...	13.32	13.57	...	...	...
65,1	Dessau-Süd		...	3.44	4.35	5.49	6.43	...	...	...	8.23	...		...	11.58	12.35	...	13.44		...	...	...
72,2	Marke		...	4.02	4.47	6.00	7.04	...	✗	...	8.34	...		...	12.10	12.48	...	13.55		...	856	...
75,5	Raguhn		...	4.08	4.55	6.08	7.10	...		...	8.41	...		...	12.17	12.56	...	14.02		...	3.	...
78,7	Jeßnitz (Anh)		...	4.14	5.03	6.19	7.16	...		...	8.48	...		...	12.24	13.03	...	14.09		...	...	...
81,3	Wolfen (Kr Bitterfeld)		...	4.21	5.12	6.29	✗6.40	✗7.24	✗7.51	...	9.05	...		...	12.49	13.11	...	14.40		...	✗14.30	ϕ
83,3	Greppin		...	4.26	5.18	6.35	6.46	7.32	7.57	...	9.11	...		...	12.56	13.16	...	14.45		...	14.35	
86,4	**Bitterfeld** 180. 180e	an	...	4.32	5.24	6.41	6.52	7.35	8.03	...	9.18	...	10.24	...	13.02	13.22	...	14.51	14.22	...	✗14.41	✗16.18
	Bitterfeld / Halle (S) 180	ab / an	...	5.17 / 5.57	✗6.20 / ✗7.07	✗6.57 / ✗7.47	✗7.47	7.51 / 8.36	...	...	9.35 / 10.05	...	11.43 / 12.28	...	13.26 / 14.10	13.26 / 14.10	...	14.58 / 15.51	14.57		15.51	16.29 / 17.15
86,4	**Bitterfeld** 180. 180e	ab	...	4.40	5.30	6.54	✗6.57	7.56	...		9.37	...	10.26	12.08	13.05	13.25	...	...	14.24	14.54	14.58	16.20
92,1	Grube Ludwig	ab	...	4.50	5.50	7.04	...	8.06	...		9.47	...		12.17	13.16	13.35	...	...	...	15.04	...	...
		an	...	4.58	5.59	7.13	ϕ	8.14	...		9.56	...		12.25	13.25	13.44	...	...	...	15.12	ϕ	...
98,2	**Delitzsch** Berl Bf 178. 178e	ab	...	5.00	6.01	7.15	...	8.16	...		9.59	...		12.27	13.27	13.46	...	...	...	15.14	...	...
103,0	Zschortau		...	5.08	6.10	7.23	...	8.23	...		10.09	...		12.34	13.36	13.54	...	...	...	15.22	...	...
107,8	Rackwitz (b Leipzig) 178e.f		...	5.17	6.21	7.32	...	8.32	...		10.18	...		12.42	13.46	14.03	...	...	...	15.31	...	...
112,4	Neuwiederitzsch		...	5.26	6.30	7.41	...	8.40	...		10.23	...		12.49	13.55	14.12	...	...	...	15.40	...	...
119,1	**Leipzig** Hbf	an	...	5.36	6.40	7.51	...	✗8.50	...	9.54	10.36	...	10.59	12.59	Sa 14.05	■14.22	...	...	...	15.51	...	✗16.53
	Zwickau 171. 173	an	...	...	9.30	11.45	auß Sa	...	...	a 14.06	...	a 14.06	...	a 14.06	■16.27	...	■19.09	...	...	...	20.40	...
	Chemnitz 170	an	...	...	9.45	...	...	✗11.38	...	...	...	...	...	...	16.38	...	✗16.02	...	...	...	19.19	...
	Dresden Hbf 164. 164e	an	...	8.48	...	...	...	15.45	...	12.30	...	...	16.53	16.53	19.07	...	...	...	...	...	...	...

ϕ nach Halle (S)
■ = ✗ außer Sa
★ ✗ von Zerbst bis Wolfen für den allgemeinen Reiseverkehr gesperrt
ϕ für den allgemeinen Reiseverkehr gesperrt
a Sa, nS u OI

(Fortsetzung)

km	RBD Magdeburg — Zug Nr / Klasse		Sa 414 3.	✗414 3.	1416 3.	†418 3.	418 3.	D 116 2. 3.	D 120 oß 2. 3.	✗418 3.	So 416 3.	✗1418 3.	420 3.	D 6 2. 3.		D 150 2. 3.	✗1420 3.	✗1422 3.	D 30 2. 3.	E 274 3.	428 3.	1430 3.	1428 3.	E 225 3.
	Schwerin 110	ab	...	...	...	...	10.23	12.17	...	...	...	...	...	...	...	...	8.42	...	...	...	...	...	15.55	19.36
	Wittenberge / Stendal 209a	ab / ab	...	...	...	...	11.59 / 12.55	13.55 / 15.07	...	...	...	...	...	...	...	...	12.34 / 14.29	...	...	...	... / 17.07	...	18.24 / 20.15	21.12 / 22.14
0,0	**Magdeburg** Hbf 184.185.207	ab	...	...	...	...	14.13	16.15	...	...	...	...	...	...	...	...	✗17.20	...	oß	...	19.32	...	22.41	23.30
2,3	Magdeburg-Neustadt 207		...	...	...	...	14.20		...	...	...	...	...	...	...	...	17.28	...	...	...	19.39	...	22.48	
8,2	**Biederitz** 207. 207a, b		...	...	...	...	14.32		...	...	...	...	...	...	...	...	17.40	...	...	...	19.51	...	23.08	
12,0	Königsborn		...	...	...	...	14.40		...	...	...	...	...	...	...	...	17.48	...	...	...	19.58	...	23.15	
15,5	Wahlitz		...	...	...	...	14.47		...	...	...	...	...	...	...	...	17.56	...	...	...	20.05	...	23.22	
20,7	Gommern 207s		...	...	...	...	14.58		...	...	...	...	...	...	...	...	18.07	...	...	...	20.15	...	23.32	23.58
27,3	Prödel		...	...	...	...	15.09		...	...	...	...	...	...	...	...	18.17	...	...	...	20.37	...	23.42	
29,8	Lübs (bei Magdeburg)		...	...	...	...	15.26		...	...	...	...	...	...	...	...	18.24	...	...	...	20.43	...	23.48	
34,4	**Güterglück** 182a		...	...	...	...	15.35		...	...	...	...	...	...	...	...	18.42	...	...	...	20.52	...	23.57	0.15
42,7	**Zerbst** RBD Halle		...	...	...	...	15.49		...	...	So 17.14	✗17.14	...	...	...	...	18.58	...	...	...	21.06	...	0.34	0.26
46,1	Jütrichau		...	...	...	...	15.56		...	...	17.21	17.21	...	...	...	...	19.05	...	...	...	21.13	...	0.40	
53,4	Tornau		...	ϕ	...	...	16.06		...	...	17.32	17.32	...	...	...	ϕ	19.16	...	...	...	21.24	...	0.51	
		an	...	✗15.21	...	...	16.11		...	...	17.38	17.38	...	...	...	◆1)	19.21	...	...	...	21.30	...	0.56	0.42
55,8	**Roßlau** (Elbe) 181. 182	ab	...	15.23	...	...	16.13		...	...	17.39	17.39	...	...	...	K	19.24	...	...	...	21.32	...	0.57	0.45
58,3	Dessau-Wallwitzhafen 181 / 182	ab / an	...	...	...	...	16.22 / 16.27	17.27	...	...	17.53	✗17.53	...	19.20	...		✗19.38	...	...	...	21.46	...	1.11	0.58
60,8	**Dessau** Hbf 181. 182. 183b	ab	...	15.46	...	†16.43	✗16.53	17.30	...	...	18.01	...	✗18.42	19.22	...		✗20.27	...	...	...	22.02	22.59	E 220 2. 3.	1.05
65,1	Dessau-Süd		...	...	...	16.50	17.01		...	...	18.08	...	18.50		...		D 138 2. 3.	...	...	...	22.10	23.11		
72,2	Marke		...	...	...	17.01	17.21		...	...	18.19	...	19.00		...		...	...	...	...		23.22		
75,5	Raguhn		Sa 16.07	✗	■17.01	17.07	17.33		...	...	18.29	...	19.07		...		...	...	...	...		23.29		
78,7	Jeßnitz (Anh)		16.14	■16.14	17.08	17.13	✗17.39		...	...	18.35	...	19.13		...		...	...	...	...		23.36		
81,3	Wolfen (Kr Bitterfeld)		16.30	16.40	17.21	17.21	...		...	✗18.01	18.43	...	19.22		...		...	...	...	...	22.35	23.44		1.31
83,3	Greppin		16.36	16.46	17.27	17.27	...		...	18.07	18.48	...	19.27		...		ϕ	...	ϕ	...	22.40	23.49	ϕ	
86,4	**Bitterfeld** 180. 180e	an	Sa 16.42	■16.52	17.33	17.33	...	17.57	18.05	18.13	18.55	...	19.33	19.48			20.56	...	21.59		22.46	23.55	1.21	1.39
	Bitterfeld / Halle (S) 180	ab / an	...	...	...	...	...	18.16 / 19.03	18.16 / 19.03	...	19.10 / 20.03	...	19.54 / 20.23	19.54 / 20.23			21.09 / 21.54	...	...		22.51 / 23.36	...	1.53 / 2.24	1.53 / 2.24
86,4	**Bitterfeld** 180e	ab	...	✗16.55	17.36	17.36	...	17.59	18.07	18.18	18.58	...	...	19.51	19.59		20.58	21.25		22.10	22.50	0.07	1.24	1.41
92,1	Grube Ludwig	ab	...	17.06	17.45	17.45	...			18.31	19.08	...	...		20.08			21.35			23.00			
		an	...	17.15	17.52	17.52	...			18.41	19.16	...	...		20.16			21.44		22.24	23.09	0.23		1.56
98,2	**Delitzsch** Berl Bf 178. 178e	ab	...	17.17	17.54	17.54	...			18.44	19.18	...	...		20.17			21.46		22.26	23.11	0.25		1.57
103,0	Zschortau		...	17.26	18.01	18.01	...			18.53	19.25	...	...		20.25			21.54			23.19			
107,8	Rackwitz (b Leipzig) 178e.f		...	17.36	18.08	18.08	...			19.03	19.35	...	...		20.33			22.03			23.28			
112,4	Neuwiederitzsch		...	17.45	18.16	18.16	...			19.11	19.44	...	...		20.41			22.12			23.36			
119,1	**Leipzig** Hbf	an	...	✗17.55	■18.25	†18.25	...	18.32	18.39	✗19.21	So 19.54			20.24	✗20.51	21.14	21.31	✗22.24	22.30	22.49	23.47	0.50	1.57	2.22
	Zwickau 171. 173	an	...	...	...	...	...	20.41	...	22.44	...	...	...	...	...	1.09	1.09	1.09	...	1.09	...	4.18	...	6.48
	Chemnitz 170	an	...	...	...	20.54	...	20.54	...		...	...	...	...	...	...	...	1.30	...	...	...	3.34	...	5.30
	Dresden Hbf 164. 164e	an	...	...	...	22.08	...	22.08	...	22.08	...	...	...	...	...	...	...	...	...	...	...	...	...	9.29

ϕ nach Halle (S)
K Kurswagen Berlin—Stuttgart
◆ 1) Benutzung nur m Interzonenpaß u Interzonenfahrkarte, im Gebiet der DDR nur zum Zusteigen
■ = ✗ außer Sa
a von Luth Wittenberg
b von Berlin Ostbf
c von Berlin Stadtb

Du reist billiger mit einer Sonntagsrückfahrkarte!

(Fahrpreisermäßigung 33⅓%)

Sie gilt vom Sonnabend 12⁰⁰ bis Montag früh 3⁰⁰ an Festtagen mit erweiterter Geltungsdauer

Approved For Release 2002/01/18 : CIA-RDP83-00415R008700070003-5

184 (Dresden–) Leipzig–Halle (Saale)–Magdeburg

Approved For Release 2002/01/18 : CIA-RDP83-00415R008700070003-5

km	Station																							
	Dresden Hbf 164, 164e ab																							:Neust 8.46
	Leipzig Hbf an																		8.37	9.05		:10.40		:11.20
km	RBD Halle Zug Nr / Klasse			468 3.			E 230 2.3.		430 3.	X1050 3.	450 3.	432 3.	:D 160 2.3			X Et 208 oG 2.3.	550 3.	:D 115 2.3.	532 3.	X 454 3.	■Et 234 oG 2.3.	:D 184 2.3.	Et 236 oG 2.3.	534 3.
0.0	**Leipzig** Hbf 183 ab			0.30			4.18		4.32	X5.10	5.43	6.18	:6.56			X 7.33	7.55	:8.50	8.53	X 9.42	■10.30	:10.52	Sa 12.10	12.17
7.4	Wiederitzsch			0.39						}5.23	5.55	6.30				}		Zwickau—		}	}		}	12.28
11.0	Leipzig-Wahren			0.45						}5.30	6.02	6.37	Y				8.11							12.35
13.4	Lützschena										6.08	6.44												12.41
18.7	**Schkeuditz**			0.54					4.59	}5.43	6.18	6.53				} 7.52	8.23		9.15	}10.07	}		} 12.32	12.50
23.4	Großkugel								5.06	}5.50	6.25					}	8.30			}10.15		Dresden		12.57
27.0	Gröbers								5.13	}5.57	6.32	7.07					8.37			}10.21		Y		13.03
32.1	Dieskau								5.20	}6.04	6.39	7.12					8.44			}10.29				13.12
37.7	**Halle** (S) 178, 180, 201, 204 an		:1.11				4.52		5.30	X6.13	6.48	7.20	:7.31			X 8.10	8.53		9.35	X10.38	■11.05	:11.26	Sa 12.50	13.20
	RBD Magdeburg Zug Nr / Klasse	921 3.	:D 19 2.3.	927 3.	424 3.	X1641 3.	985 3.	X 426 3.			X3302 3.	X3304 3.		432 3.	E 247 3.	611 3.			434 3.					913 3.
37.7	**Halle** (S) 178, 180, 201, 204 ab		:1.21						5.53				:7.37	7.47			9.06		10.02			:11.34	Sa 13.02	
42.7	Zöberitz								6.02				Leipzig—	7.56					10.11					
49.7	Niemberg		Erfurt—Berlin						6.13					8.07			nach Aschersleben	Leipzig—Dessau—	10.21			Hbf—	nach Ilsenburg	von Eickendorf
57.4	**Stumsdorf** 180e								6.24					8.20					10.32					
63.9	Weißandt-Gölzau	von Güsten							6.43					8.45					10.42					
68.6	Arensdorf								6.51					8.53					10.50					
73.6	**Köthen** 181, 184a an		:1.56						7.00				:8.13	9.02					11.00			:12.09		
	Köthen ab		:2.03		4.56		von Aschersleben		7.25				:8.15	9.08					11.13			:12.12		
82.4	Wulfen (Anh)			von Güsten	5.08				7.37				Salzwedel	9.20					11.25			Rostock		
89.4	Sachsendorf (b Calbe)				5.19				7.47					9.30	von Erfurt	von Erfurt			11.35					
96.3	**Calbe** (Saale) Ost 184a an				5.28				8.16				:8.37	9.39					11.44					
	Calbe ab				5.35	X6.35			8.18				:8.39	9.42					11.46					
	Barby 182a ab				}	}		X7.44	}		X5.07	X6.18	}	}					}					
103.3	Gnadau (b Magdebg)		3476 oG 3.		5.46	}6.47		X7.59	8.28		X5.20	X6.32		9.52					11.56					
106.2	Schönebeck-Felgeleben				5.53	}6.53		}8.05	8.34		an	}6.38		9.59					12.03					
108.7	**Schönebeck** (Elbe) 185, 205e an	0.04		5.45	5.58	}6.57	6.47	}8.09	8.39			X6.42	:8.52	10.04	11.05	11.13		Schwerin	12.08			:12.46		13.05
	Schönebeck ab	0.07	3.05	5.52	6.05	X7.22	6.50	}8.11	8.42				:8.54	10.08	11.07	11.16			12.11			:12.55		13.07
116.2	Magdeburg-Südost 185	0.18	3.14	6.03	6.17	nach Eisleben	7.02	}8.23	9.11					10.19		11.27			12.22					13.27
117.6	Magdeburg-Salbke 185			6.08	6.22		7.06	}																13.32
121.1	Magdeburg-Buckau 185	0.26	3.22	6.17	6.31		7.14	}8.32	9.20					10.28		11.36			12.31					13.40
123.8	**Magdeburg** Hbf 183, 185, 207 an	0.31	3.26	6.22	6.36		7.19	X8.37	9.25				:9.10	10.33	11.22	11.41		:11.03	12.36			:13.12		13.45
	Stendal 209a an				9.03								:10.12	12.48				:12.06				:14.16		*16.04*
	Wittenberge 209a an												*12.35*	15.00				:13.14				:15.12		*18.43*
	Rostock 40 an																					:19.08		

	Station																						
	Dresden Hbf 164, 164e ab			*6.12*								:14.06					*13.10*			*15.47*		†*20.37*	
	Leipzig Hbf an			*12.38*								:16.39					*18.21*			*21.45*		†*23.22*	
	RBD Halle Zug Nr / Klasse	Sa 488 oG 3.		438 3.	:D 114 2.3. ⊙				◪ 460 ■ 552		442 3.	:D 84 2.3.		■Et 236 oG 2.3.	536 3.	X 458 3.	444 3.	X 466 3.	X 470 3.	446 3.	E 238 oG 2.3.	448 3.	E 226 3.
	Leipzig Hbf 183 ab			13.03	:13.55				15.08		16.12	:16.48		■17.14	17.34	X18.32	19.20	X19.33	X20.56	22.06	b 23.22	23.36	23.41
	Wiederitzsch								15.20		16.24			}	17.43	}		}19.45	}	22.18	}		Chemnitz—
	Leipzig-Wahren								15.27		16.31	Y			17.54			}19.52		22.24		a	
	Lützschena										16.38	Dresden						}19.58					
	Schkeuditz			13.25					15.39		16.47				18.04	}18.51	19.42	}20.07	}21.16	22.35		23.57	
	Großkugel								15.47		16.55				18.12			}20.14		22.43			
	Gröbers	Sa 13.19							15.53		17.01				18.18			}20.21		22.49			
	Dieskau	}							16.02		17.09				18.25			}20.28		22.56			
	Halle (S) 178, 180, 201, 204 an	Sa 13.30		13.44	:14.30				16.11		17.17	:17.23		■17.44	18.33	X19.10	20.04	X20.37	X21.35	23.05	b 23.52	0.17	
	RBD Magdeburg Zug Nr / Klasse		987 3.			X2186 3.	917 3.	438 3.	464 3.	X2456 3.	X 436 3.		442 3.										
	Halle (S) 178, 180, 201, 204 ab	Sa 13.32		14.05	:14.34				■16.22			:17.27	17.34	■17.50			20.19			23.17			Leipzig—Dessau—
	Zöberitz	}13.40		14.14			v. Förderstedt		}16.31			Schwerin	17.43	nach Halberstadt			20.27			23.25			
	Niemberg	}13.55		14.24					}16.41				17.54				20.37			23.35			
	Stumsdorf 180e	Sa 14.04		14.35					■16.50				18.07				20.47			23.47			
	Weißandt-Gölzau	an	von Aschersleben	14.45					an				18.18				20.57			23.57			
	Arensdorf			14.53									18.26	989 3.						0.05			
	Köthen 181, 184a an			15.02	:15.09							:18.02	18.35				21.10			0.14			
	Köthen ab	X 3310 3.			:15.11			15.20		X17.04		:18.05	19.00	von Aschersleben			21.14						
	Wulfen (Anh)							15.32		X17.14			19.12				21.25						
	Sachsendorf (b Calbe)							15.42		an			19.26				21.35						
	Calbe (Saale) Ost 184a an							15.51				:18.28	19.35				21.44						
	Calbe ab							15.53				:18.29	19.37				21.46						
	Barby 182a ab	X13.00			}	X15.35		}	615 3.	E 251 3.	X17.58	}	}				}						
	Gnadau (b Magdeb)	}13.15				X15.48		16.04	von Erfurt	von Erfurt	}18.25		19.47				21.56						Schwerin
	Schönebeck-Felgeleben	}13.21				}15.53		16.11			}18.31		19.54										
	Schönebeck (Elbe) 185, 205e an	X13.25	15.00			}15.57	16.08	16.16	17.09	18.00	}18.35	:18.42	19.59	21.05			22.06						
	Schönebeck ab		15.03			}15.58	16.10	16.19	17.32	18.03	}18.52	:18.44	20.03	21.10			22.13						
	Magdeburg-Südost 185		15.13			}16.08	16.20	16.30	17.43		}19.04		20.14	21.20									
	Magdeburg-Salbke 185						16.25	16.35						21.25									
	Magdeburg-Buckau 185		15.21			X16.15	16.33	16.46	17.51		}19.13		20.23	21.33			22.30						
	Magdeburg Hbf 183, 185, 207 an		15.26		:16.02	Sa16.21	16.38	16.51	17.56	18.18	X19.18	:19.01	20.28	21.38			22.35						2.32
	Stendal 209a an							19.06				:20.04					0.30						3.45
	Wittenberge 209a an											:21.11											4.53
	Rostock 40 an																						

b = † und vS
■ = X außer Sa
◪ = † u Sa
a verk vS u † als Dampfzug, an allen übrigen Tagen als Triebwagen oG
⊙ = Kurswagen für Interzonenreisende Leipzig—Köln Leipzig—Hannover

184a Calbe (Saale) Ost–Bernburg–Könnern

Alle Züge 3. Klasse

km	RBD Magdeb. Zug Nr	2351	1921	†2801	X2801	2355	3283	2811	2353	2813	Sa 2807	1911	Sa 2815	2809	9866	1927	553	1929	2817
0.0	**Calbe** (S) Ost 184 ab				X5.44			7.51		9.55		13.48	Sa 15.02			18.06		21.49	
6.3	**Calbe** (S) West 182a an				}5.54			8.01		10.05		13.58	} 15.12			18.16		21.59	
	Calbe (S) West ab			†4.52	}5.59			8.05		10.13		14.05	} 15.14			18.30		22.04	
14.5	Nienburg (Saale)			}5.06	}6.12			8.18		10.27	Sa 12.31	14.19	} 15.28	■15.59		18.44		22.17	◪23.40
18.7	Strenzfeld			}5.14	}6.21			8.26		10.36	} 12.41	14.28	} 15.37	}16.09		18.52		22.25	}23.48
20.8	Waldau ❻	❶		}5.21	}6.26			8.31	❶	10.41	} 12.46	14.33	} 15.42	}16.14		18.57	❶	22.30	}
23.5	**Bernburg** 181 an	4.04		†5.25	X6.30	7.03		8.35	9.26	10.45	Sa 12.50	14.37	Sa 15.46	■16.18		19.01	20.08	22.34	◪23.57
	Bernburg ab	4.12	5.05			7.14	7.26		9.42			14.45			17.20		◘20.11		
26.3	Friedenshall 181	4.18	5.12			7.20			9.48			14.51			17.28		}		
27.9	**Baalberge** 181	4.23	5.20		3281	7.25			9.53			14.56			18.05		}20.20		
33.0	Bebitz 184b	4.33	5.33		6.20	7.36	7.45		10.02			15.07			18.30		}20.31		
35.3	Trebitz (b Könnern)	4.39	5.40		6.27	7.42	❹		10.09			15.13			18.38		}20.37		
39.2	**Könnern** 204, 204h an	4.46	5.47		6.34	7.49			10.16			15.20			18.46		◘20.44		

❻ = Züge fahren z. Zt. durch ❶ = von Güsten ❹ = nach Alsleben (Saale) ■ = X außer Sa ◘ = außer Sa ◪ = † u Sa

184b Bebitz–Alsleben (Saale)

Alle Züge 3. Klasse und bG

3672	3283	3674	X 3676	X 3678	X 3680	3712		Sa 3716	3718	km	Zug Nr RBD Magdeburg Zug Nr		3671	3281	9817	3673	X 3675	X 3677	X 3679	3711	3715	
5.20	7.45	10.10	X12.25	X15.10	X16.03	18.18		Sa 20.07	◘20.37	0.0	ab **Bebitz** 184a an		5.18	5.58	6.51	9.03	X12.08	X14.48	X15.48	17.41	19.56	
5.29	x7.52	10.19	}12.34	}15.19	}16.12	18.27		} 20.16	}20.46	3.6	Beesedau (Kr Bernburg)		5.10	5.50	6.41	8.55	}12.00	}14.40	}15.40	17.33	19.48	
5.33	x7.55	10.23	}12.38	}15.23	}16.16	18.31		} 20.20	}20.50	5.2	Beesenlaublingen		[illegible]	[illegible]	[illegible]	[illegible]	[illegible]	[illegible]	[illegible]	[illegible]	19.44	
5.38	8.00	10.28	X12.43	X15[illegible]	[illegible]	[illegible]		[illegible]	[illegible]	[illegible]	an Alsleben (Saale) ab		[illegible]	[illegible]	[illegible]	[illegible]	[illegible]	[illegible]	[illegible]	[illegible]	19.38	

◘ = außer Sa

Approved For Release 2002/01/18 : CIA-RDP83-00415R008700070003-5

Approved For Release 2002/01/18 : CIA-RDP83-00415R008700070003-5

184 Magdeburg—Halle (Saale)—Leipzig (—Dresden) 184

km	RBD Magdeburg																							
	Rostock 40 ab																							
	Wittenberge 209a ab													4.49						5.20				
	Stendal 209a ab												4.14	5.55						7.17				
	Zug Nr		D 20	3475	431	X3303		433	624	X1640	X 305	X3305	435	D 83	E 252	Et 233	531	435	533	986		439	912	D 113
	Klasse		2.3.	oG 3.	3.	3.		3.	3.	3.	3.	3.	3.	2.3.	3.	oG 2.3.	3.	3.	3.	3.		3.	3.	⊙ 2.3.
0.0	**Magdeburg** Hbf 183, 185, 207 ab			2.37				4.35	5.25	von Eilsleben	X6.20		6.32	7.12	7.30					10.00		10.38	11.38	12.38
2.7	Magdeburg-Buckau 185			2.42				4.41	5.32		〉6.31		6.41							10.07		10.44	11.44	
6.1	Magdeburg-Salbke 185			|				|	|		〉6.39		6.49	Y						|		|	|	
7.6	Magdeburg-Südost 185			2.49				4.50	5.41		〉6.44		6.58							10.20		10.53	11.53	
15.0	**Schönebeck** (Elbe) 185, 205e an			2.57				4.59	5.50	X5.58	〉6.53		7.07	7.29	7.45					10.29		11.02	12.04	
	Schönebeck ab							5.03	6.03	〉6.06	〉7.01		7.15	7.32	7.47					10.32		11.18	12.13	
17.6	Schönebeck-Felgeleben							5.09	nach Erfurt	〉6.11	〉7.07		7.21	Schwerin—Dresden	nach Erfurt					nach Aschersleben		11.24	nach Eickendorf	
20.5	Gnadau (b Magdeb)					X5.50		5.16		〉6.16	〉7.14	X7.15	7.28									11.31		
	Barby 182a an					X6.04		}		}	X7.28	X7.29	}	}								}		}
27.5	**Calbe** (Saale) Ost 184a an							5.32		X6.24			7.37	7.46								11.40		
	Calbe ab							5.36						7.47				7.55				11.47		
34.4	Sachsendorf (b Calbe)							5.47								von Halberstadt	von Halberstadt	8.06	von Halberstadt			11.57		
41.4	Wulfen (Anh)							5.58										8.17				12.07		
50.2	**Köthen** 181, 184c an		1.58					6.10						8.11				8.40				12.27		13.25
	Köthen ab		2.00		4.42			6.21						8.16				9.03				12.32		13.27
55.2	Arensdorf		Berlin—Erfurt		4.51			6.31										9.13				12.42		
59.9	Weißandt-Gölzau				4.59			6.40										9.22				12.51		
66.4	**Stumsdorf** 180e				5.09			6.51										9.32				13.01		
74.1	Niemberg				5.21			7.03										9.44				13.13		
81.1	Zöberitz				5.32			7.13										9.55				13.23		
86.1	**Halle** (S) 178, 180, 201, 204 an		2.39		5.40			7.21						8.52		X9.04	8.55	10.03	12.35			13.31		14.04
	RBD Halle Zug Nr	469	1049	447		X Et 207	X 453													Sa 1443	455			
	Klasse	3.	3.	3.		2. 3. oG	3.													3.	3.			
86.1	**Halle** (S) 178, 180, 201, 204 ab		a3.28	5.06	5.50	X6.28	X7.12	7.36						9.01		X9.09	9.14	10.31	12.43	Sa 12.51	13.14			14.13
91.7	Dieskau		〉	5.14	5.58	〉	〉7.20	7.44								〉	9.24	10.40	|	〉12.59	13.22			
96.8	Gröbers		〉	5.22	6.07	〉	〉7.28	7.54								〉	9.33	10.48	|	Sa 13.07	13.32			
100.4	Großkugel		〉	5.29	6.14	〉	〉7.35	†8.01								〉	|	10.56	|	an	13.39			
105.1	**Schkeuditz**	1.30	〉3.50	5.38	6.23	〉6.47	〉7.43	8.11								〉	9.46	11.06	13.07		13.49			
110.4	Lützschena	|	〉	5.46	6.31	〉	〉	|								〉	|	|	|		13.57			
112.8	Leipzig-Wahren	1.46	〉4.01	5.52	6.38	〉	〉	8.23								〉	9.57	11.17	|		14.04			
116.4	Wiederitzsch	1.53	〉	5.58	6.44	〉	〉	8.29								〉	|	|	|		14.10			
123.8	**Leipzig** Hbf 183 an	2.05	a4.15	6.09	6.56	X7.06	X8.04	8.42						9.36		X9.44	10.11	11.33	13.28		14.22			14.45
	Leipzig Hbf 164, 164e ab		*5.01*	*6.30*										10.02		*10.21*			*14.06*					*15.05*
	Dresden Hbf 164, 164e an		*9.29*	*10.56*										12.30		*15.45*			*16.53*					*19.07*

RBD Magdeburg																							
Rostock 40 ab						8.14																	
Wittenberge 209a ab						11.59				13.55		*12.34*							*16.15*			*18.24*	21.12
Stendal 209a ab				*11.43*		12.55				15.07		*14.29*			17.07				*17.57*			*20.15*	22.14
Zug Nr		626	X3311	441	916	D 183			441	D 116	X437	443	988	E 248	D 161	920	537	Et 137	445	990	926	429	E 225
Klasse		3.	3.	3.	3.	2.3.			3.	2.3.	3.	3.	3.	3.	2.3.	3.	3.	oG 2.3.	3.	3.	3.	3.	3.
Magdeburg Hbf 183, 185, 207 ab		13.01		13.47	13.59	14.11				16.15	X16.31	16.50	17.00	18.14	18.22	19.19			20.30	21.46	22.30	22.38	23.30
Magdeburg-Buckau 185		13.12		13.54	14.05					Schwerin—Dessau—Leipzig—Zwickau	〉16.43	16.58	17.07			19.25			20.36	21.52	22.36	22.45	Schwerin—Dessau—Leipzig—Chemnitz
Magdeburg-Salbke 185		13.20		|	14.12						〉16.51	|	17.15		Y	|			|	|	|	|	
Magdeburg-Südost 185		13.26		14.04	14.27						〉16.56	17.09	17.21			19.35			20.45	22.01	22.45	22.56	
Schönebeck (Elbe) 185, 205e an		13.35		14.13	14.38	14.27					〉17.05	17.18	17.30	18.29	18.37	19.44			20.54	22.10	22.54	23.06	
Schönebeck ab		13.39	X13.40	14.18	14.40	14.30					〉17.14	17.24	17.33	18.31	18.45	19.46			20.57	22.12	22.56	23.08	
Schönebeck-Felgeleben		nach Erfurt	〉13.46	14.25	nach Förderstedt						〉17.20	17.31	nach Güsten	nach Meiningen		nach Güsten			21.03	nach Aschersleben	nach Güsten	23.15	
Gnadau (b Magdeb)			〉13.51	14.31 →					14.44		〉17.27	17.38							21.10			23.22	
Barby 182a an			X14.05	an					}		X17.40	}			}				}			}	
Calbe (Saale) Ost 184a an									14.53			17.48			18.58				21.20			23.31	
Calbe ab			559 3. von Aschersleben			Y			14.55		Nur für Zeitkarten	17.50			19.00	443 3.			21.21			23.33	
Sachsendorf (b Calbe)									15.06			18.01					von Halberstadt	von Halberstadt	21.36			23.44	
Wulfen (Anh)									15.17			18.12							21.47			23.55	
Köthen 181, 184c an				Sa 489		15.06			15.45			18.30			19.23				21.59			0.08	
Köthen ab						15.10			15.52		535 3. von Halberstadt	463 3.			19.25	18.59			22.04				
Arensdorf						Rostock—Dresden Hbf			16.02						Salzwedel—Leipzig	19.08			22.14				
Weißandt-Gölzau									16.10							19.16			22.26				
Stumsdorf 180e				Sa 15.06					16.20			■18.06				19.25			22.38				
Niemberg				〉15.19					16.32			〉18.19				19.36			22.49				
Zöberitz				〉15.31					16.52			〉18.30				19.46			22.59				
Halle (S) 178, 180, 201, 204 an			14.52	Sa 15.39		15.48			17.00		17.48	■18.38			20.02	19.54	20.50	22.04	23.07				
RBD Halle Zug Nr	Sa 439		X 559/ † 449				■Et 235	■ 459					X461										
Klasse	3.						oG 2.3.	3.					3.										
Halle (S) 178, 180, 201, 204 ab	Sa 14.20		15.22			15.54	■16.12	■16.17	17.19		17.58		X19.10		20.04	20.18	21.13	22.09	23.18				
Dieskau	〉14.28		15.30				〉	〉16.26	17.28		18.06		〉19.17			20.26	21.21	|	23.26				
Gröbers	〉14.36		15.40				〉	〉16.36	17.38		18.14		〉19.25			20.35	21.31	|	23.35				
Großkugel	〉14.43		15.48				〉	〉16.44	17.46		18.21		〉19.31			20.43	21.38	|	23.42				
Schkeuditz	〉14.52		15.58				〉	〉16.54	17.56		18.30		〉19.38			20.52	21.48	|	23.52				
Lützschena	〉		|				〉	〉	|		18.38		〉			|	|	|	|				
Leipzig-Wahren	〉15.03		|				〉	〉17.06	18.07		18.44		〉19.47			21.03	21.59	|	0.03				
Wiederitzsch	〉		|				〉	〉17.13	18.14		18.50		〉			21.09	22.06	|	0.09				
Leipzig Hbf 183 an	Sa 15.17		16.20			16.27	■16.43	■17.25	18.26	18.32	19.01		X19.59		20.36	21.21	22.18	22.40	0.21				2.22
Leipzig Hbf 164, 164e ab	*15.32*					16.37					*19.30*								*1.11*				
Dresden Hbf 164, 164e an	*20.58*					19.19					*22.08*								*4.05*				

⊙ = Kurswagen für Interzonenreisende Köln u Hannover—Leipzig
a = nS
■ = X auß Sa

184a Könnern—Bernburg—Calbe (Saale) Ost

Alle Züge 3. Klasse

km	RBD Magdeb. Zug Nr	† 2800	X 2800	2352	2810	3282		2812	1922	Sa 2806	2354	1910	Sa 2814	2808	1926	552	1928	2816
0.0	**Könnern** 204, 204h ab			6.00		6.46			9.07		12.05				15.40	⊡17.34	19.54	
3.9	Trebitz (b Könnern)			6.07		6.53			9.14		12.12				15.48	〉17.42	20.02	
6.2	Bebitz 184b			6.13		6.59			9.19		12.18				15.54	〉17.48	20.08	
11.3	**Baalberge** 181			6.24		|			9.30		12.28				16.05	〉18.04	20.21	
13.0	Friedenshall 181			6.29		|			9.34		12.33				16.10	〉	20.25	
15.8	**Bernburg** 181 an			6.34		7.12			9.39		12.38				16.15	⊡18.11	20.30	
	Bernburg ab	†4.10	X4.46	6.38	6.45			8.50		Sa 12.00		12.46	Sa 13.55	■15.25	16.50		20.32	◪23.00
18.7	Waldau ⑥	〉4.15	〉4.51	②	6.50			8.55		〉12.05		12.49	〉14.00	〉15.30	16.55		20.37	〉23.05
20.6	Strenzfeld	〉	〉4.58		6.57			9.01		〉12.12		12.58	〉14.07	〉15.37	17.04		20.44	〉23.12
24.7	Nienburg (Saale)	〉4.26	〉5.07		7.06			9.10		Sa 12.19		13.06	〉14.21	■15.44	17.12		20.52	◪23.19
32.9	**Calbe** (S) West 182a an	†4.38	〉5.19		7.18			9.22		an		13.18	〉14.33	an	17.25		21.04	an
	Calbe (S) West ab		〉5.20		7.23			9.27				13.24	〉14.34		17.27		21.06	
39.3	**Calbe** (S) Ost 184 an		X5.30		7.33			9.37				13.34	Sa 14.44		17.36		21.16	

⑥ = Züge fahren z. Zt. durch ② = nach Aschersleben ■ = X außer Sa ◪ = außer Sa ⊡ = † u Sa

184c Köthen—Aken (Elbe)

Alle Züge 3. Klasse

nS 9201	9201	2631	X9203	2635		X 9207		2637	km	Zug Nr RBD Magdeburg Zug Nr	nS 9202	9202	2632	X9204	2636		X 9208		9210
nS 2.58	a 3.20	6.16	X9.08	14.08		X15.59		19.03	0.0	ab **Köthen** 181, 184 an	nS 4.32	a 5.20	7.06	X10.50	15.00		X17.44		20.27
〉3.12	〉3.34	6.28	〉9.22	14.20		〉16.25		19.15	7.7	Trebbichau	〉4.18	〉5.06	6.55	〉10.36	14.49		〉17.30		20.13
nS 3.32	a 3.55	6.36	X9.38	14.28		X16.35		19.23	12.5	an **Aken** (Elbe) ab	nS 4.05	a 4.40	6.46	X10.10	14.40		X17.10		20.00

a = außer nS

Approved For Release 2002/01/18 : CIA-RDP83-00415R008700070003-5

Approved For Release 2002/01/18 : CIA-RDP83-00415R008700070003-5

185 Erfurt–Sangerhausen–Güsten–Magdeburg

km	RBD Erfurt	Zug Nr / Klasse	D17 2. 3.									⚒ 601 3.			611 3.			E 247 3.		3335 3.	613 3.	✝ 2019 bG 3.	Sa 613 3.
0,0	**Erfurt**	ab	0.02	...	...	...	...	...	...	...	...	...	...	...	5.42	...	...	8.06	...	...	⚒ 9.35	✝ 9.35	...
10,9	Stotternheim		|	...	...	...	...	...	...	...	...	...	...	...	5.56	...	...	|	...	...	9.48	9.48	...
16,7	Großrudestedt		|	...	...	...	...	...	...	...	...	...	...	...	6.05	...	...	|	...	...	9.56	9.56	...
24,9	**Sömmerda** 185g	an	0.27	...	...	...	...	...	...	...	...	...	...	...	6.15	...	...	8.30	...	...	10.06	✝ 10.06	...
		ab	0.28					...	...	...	...	...	...	...	6.32	...	...	8.32	...	von Sondershausen	10.10	...	...
30,0	Leubingen		Eisenach-Erfurt-Berlin					...	...	...	...	von Göllingen	...	...	6.40	...	...	|	...		10.17	...	...
33,3	Griefstedt							...	...	...	...		...	...	6.47	...	...	|	...		10.29	...	...
38,1	Etzleben							...	...	...	...		...	...	6.55	...	...	|	...		10.37	...	...
43,7	Heldrungen							...	...	...	...	...	...	...	7.06	...	...	8.51	...		10.50	...	...
49,7	**Bretleben** 185d	an						...	...	...	...	⚒ 5.03	...	...	7.14	...	...	|	...	9.19	10.59	...	...
		ab						...	...	...	...	5.04	...	...	7.19	...	...	|	...	9.20	11.00	...	...
52,9	Reinsdorf b Artern (Weitere Züge siehe 185 e)							...	...	...	...	5.10	...	...	7.24	...	...	|	...	9.26	11.05	...	...
55,8	**Artern** 185c	an						...	...	...	...	5.16	...	...	7.29	...	...	9.04	...	9.31	⚒ 11.10	→	↓
		ab						...	...	...	...	5.28	...	...	7.33	...	...	9.06	...	...	■ 11.12	...	Sa 12.03
59,1	Voigtstedt							...	...	...	...	5.34	...	...	7.39	...	...	|	...	...	11.17	...	12.10
64,7	Oberröblingen (Helme) (Weit Züg 185 b)							...	...	...	...	5.44	...	...	7.47	...	...	|	...	...	11.25	...	12.20
69,8	**Sangerhausen** 201	an	1.12					...	...	...	...	⚒ 5.53	...	...	7.56	...	...	9.22	...	...	■ 11.34	...	Sa 12.30
		Zug Nr / Klasse		561 3.	⚒ 563 3.			2301 3.			643 3.		565 3.	582 3.			⚒ 567 3.			569 3.		573 3.	
69,8	**Sangerhausen** 201	ab	1.17	4.01	⚒ 4.56	...	...	...	...	...	5.52	...	6.52	...	8.12	...	⚒ 8.27	9.24	...	9.47	...	11.40	...
76,4	Riestedt		|	4.17	5.11	...	...	...	...	...	6.05	...	7.07	...	8.28	...	8.43	|	...	|	...	11.54	...
80,6	Blankenheim (Kr Sangerh) (RBD Magdeburg)		|	4.28	⚒ 5.22	...	...	...	...	...	6.17	...	7.19	...	8.40	...	⚒ 8.54	9.42	...	10.09	...	12.06	...
85,9	Hergisdorf		|	❶	❶	...	...	❷	...	...	6.26	...	❶	❷	8.52	...	❶	|	...	❶	...	❶	...
91,5	Klostermansfeld 185		|	...	...	...	...	4.59	...	...	6.35	...	...	8.32	9.02	...	...	9.56	...	...	...	...	...
97,3	Siersleben		|	...	...	...	...	5.09	...	...	6.44	...	...	|	9.24	...	...	|	...	...	...	...	...
100,7	Hettstedt 180 f		|	...	...	...	...	5.16	...	...	6.50	...	...	8.48	9.31	...	...	10.07	...	...	...	...	...
107,1	**Sandersleben** 204	an	2.01	...	...	...	...	5.24	...	...	6.57	...	...	9.10	9.38	...	...	10.14	...	...	...	...	...
		ab	2.13	...	...	...	...	5.29	...	❼	6.59	...	❼	9.45	9.43	...	...	10.16	...	...	...	...	...
123,2	**Güsten** 181 182a	an	2.29	...	...	...	...	5.47	...	5.47	7.16	...	7.13	❻	10.00	...	...	10.33	...	...	...	...	...
	Berlin Ostbf 182 a	an	5.33	...	...	...	...	...	...	...	...	...	...	...	...	...	...	...	...	...	...	...	...
		Zug Nr / Klasse		⚒ 2641 3.	⚒ 1459 3.	927 3.	2305 3.			985 3.		2643 3.	2307 3.						611 3.			1465 3.	913 3.
123,2	**Güsten** 181. 182 a	ab	2.38	⚒ 3.39	⚒ 3.39	4.46	5.10	...	...	5.53	7.18	...	7.21	...	10.08	...	...	10.35	...	...	...	13.02	...
126,8	Neundorf (Anh)		...	3.46	3.46	4.53	5.15	...	...	6.00	nach Dessau	...	7.27	...	10.15	...	...	|	...	...	...	13.07	...
129,8	**Staßfurt** 205 h	an	...	3.51	3.51	4.59	5.20	...	...	6.05		...	7.32	...	10.20	...	...	10.42	...	...	...	13.11	...
		ab	...	3.55	⚒ 4.14	5.01	...	...	...	6.08		7.13	...	...	10.24	...	...	10.44	...	...	...	13.22	...
136,5	Förderstedt 205 g		...	⚒ 4.18	❹	5.14	...	...	...	6.20		7.38	...	...	10.36	...	...	|	...	...	...	❹	...
142,1	Eickendorf		...	❸	...	5.24	...	...	...	6.29		❺	...	...	10.45	...	...	|	...	...	...	...	12.47
145,5	Eggersdorf		...	...	...	5.32	...	...	...	6.36		...	...	...	10.52	...	...	|	...	...	...	...	12.54
148,7	Schönebeck-Salzelmen		...	...	...	5.39	...	...	...	6.42	...	...	...	...	11.08	...	...	|	...	...	...	...	13.00
151,7	**Schönebeck** (Elbe) 205e	an	...	...	...	5.45	...	...	...	6.47	...	...	...	...	11.13	—	—	11.05	↓	...	...	...	13.05
	(Gesamtverkehr siehe 184)	ab	...	...	...	5.52	...	...	...	6.50	...	...	...	...	...	...	...	11.07	11.16	...	...	...	13.07
159,1	Magdeburg-Südost		...	...	...	6.03	...	...	...	7.02	...	...	...	...	...	...	...	|	11.27	...	...	...	13.27
160,5	Magdeburg-Salbke		...	...	...	6.08	...	...	...	7.06	...	...	...	...	...	...	...	|	|	...	...	...	13.32
164,2	Magdeburg-Buckau 205		...	...	...	6.12	...	...	...	7.14	...	...	...	...	...	...	...	|	11.36	...	...	...	13.40
166,7	**Magdeburg** Hbf 207	an	...	...	...	6.22	...	...	...	7.19	...	...	...	...	...	...	...	11.22	11.41	...	...	...	13.45

□ ✝ u Sa
■ ⚒ außer Sa
❶ nach Halle
❷ von Wippra
❸ nach Etgersleben
❹ nach Wanzleben
❺ nach Blumenberg
❻ nach Aschersleben
❼ von Aschersleben

(Fortsetzung) 185 Erfurt–Sangerhausen–Güsten–Magdeburg

km	RBD Erfurt	Zug Nr / Klasse		Sa 517 3.			615 3.		Sa 619 3.	8681 3.	E 251 3.	⚒ 3345 3.	■ 621 3.		625 3.		516 3.		■ 627 3.		629 3.	
0,0	**Erfurt**	ab	...	Sa 11.16	...	...	11.54	...	Sa 13.45	...	15.01	von Wolkramshausen	■ 16.20	...	17.40	...	...	...	■ 20.07	...	22.48	...
10,9	Stotternheim		...	11.33	...	...	12.08	...	14.00	von Bad Frankenhausen	|		16.33	...	17.54	...	...	...	20.24	...	23.02	...
16,7	Großrudestedt		...	11.43	...	...	12.16	...	14.14		|		16.41	...	18.02	...	...	...	20.32	...	23.10	...
24,9	**Sömmerda** 185 g	an	...	Sa 11.55	...	...	12.26	...	14.24		15.25		16.50	...	18.12	...	...	...	20.42	...	23.20	...
		ab	...	...	...	...	12.32	...	14.27		15.26	...	16.55	...	18.15	...	von Nordhausen	...	20.50	...	23.21	...
30,0	Leubingen		...	...	...	...	12.40	...	14.35		|	...	17.02	...	18.22	...		...	20.58	...	23.28	...
33,3	Griefstedt		...	...	...	...	12.46	...	14.42		|	...	17.07	...	18.28	...		...	21.08	...	23.33	...
38,1	Etzleben		...	...	...	...	12.54	...	14.50	...	|	...	17.14	...	18.36	...		...	21.15	...	23.40	...
43,7	Heldrungen		...	...	...	...	13.04	...	15.00	...	15.45	...	17.22	...	18.47	...	...	...	21.24	...	23.49	...
49,7	**Bretleben** 185d	an	...	...	...	...	13.12	...	15.08	15.18	|	⚒ 16.08	17.29	...	18.55	...	20.05	...	21.32	...	23.57	...
		ab	...	...	...	...	13.13	...	15.09	15.19	|	16.14	17.30	...	18.57	...	20.06	...	21.33	...	23.58	...
52,9	Reinsdorf b Artern (Weitere Züge siehe 185 e)		...	...	...	...	13.18	...	15.16	|	|	16.19	17.35	...	19.03	...	20.11	...	21.38	...	0.03	...
55,8	**Artern** 185a	an	...	...	...	...	13.23	...	Sa 15.21	15.31	15.58	16.24	■ 17.40	...	19.07	...	20.16	...	■ 21.43	...	0.08	...
		ab	...	...	...	...	13.27	...	...	...	15.59	16.25	...	...	19.13	...	...	...	...	...	0.10	...
59,1	Voigtstedt		...	...	...	...	13.32	...	...	...	|	16.30	...	...	19.19	...	...	...	...	...	0.15	...
64,7	Oberröblingen (Helme) (Welt Züge s 185 b)		...	...	...	...	13.40	...	...	...	|	16.38	...	...	19.27	...	...	...	...	...	0.23	...
69,8	**Sangerhausen** 201	an	...	...	...	...	13.49	...	...	...	16.15	⚒ 16.47	...	...	19.36	...	...	...	...	...	0.32	...
		Zug Nr / Klasse	⚒ E 1209 3.		586 3.	⚒ 647 3.		577 3.				579 3.	566 3.			583 3.	✝ 589 3.	599/597	567 3.	649 3.		
69,8	**Sangerhausen** 201	ab	⚒ 13.54	...	...	...	14.24	14.35	...	...	16.18	16.52	...	...	...	19.54	✝ 21.01	21.40	...	22.35	...	...
76,4	Riestedt		|	...	...	...	14.38	14.49	...	...	|	17.06	...	...	...	20.08	|	21.53	...	22.46	...	...
80,6	Blankenheim (Kr Sangerh) (RBD Magdeburg)		|	...	...	...	14.49	15.01	...	...	16.35	17.17	...	...	...	20.18	|	22.02	...	22.55	...	...
85,9	Hergisdorf		❶	...	...	...	15.02	❶	...	...	|	❶	...	...	...	❶	❶	❶	...	23.05	...	...
91,5	Klostermansfeld 185 a		...	...	14.39	⚒ 14.39	15.14	...	...	...	16.50	...	18.28	...	...	...	...	...	von Halberstadt	23.18	...	...
97,3	Siersleben		...	...	14.50	14.50	15.24	...	...	...	|	...	18.39	...	...	...	...	...		23.26	...	...
100,7	Hettstedt 180 f		...	...	14.58	14.58	15.31	...	...	...	17.01	...	18.46	...	...	...	...	...		23.32	...	...
107,1	**Sandersleben** 204	an	...	...	15.08	15.08	15.39	...	...	...	17.08	...	18.56	...	...	...	...	...		23.39	...	...
		ab	...	❼	15.43	15.52	15.42	...	...	...	17.11	...	18.58	❼	...	...	...	...	...	23.43	...	...
123,2	**Güsten** 181. 182a	an	...	13.51	❻	⚒ 16.15	16.00	...	...	...	17.26	...	❻	20.08	...	...	...	...	22.15	0.00	...	...
	Berlin Ostbf 182 a	an	...	...	...	...	...	...	...	...	...	...	...	...	...	...	...	...	...	...	...	...
		Zug Nr / Klasse		987 3.	1485 3.	917 3.			■ 2665 3.			2675 3.		989 3.							921 3.	
123,2	**Güsten** 181. 182 a	ab	...	14.00	...	...	16.09	...	■ 16.20	...	17.29	17.36	...	20.12	...	...	...	...	22.25	0.12 nach Köthen	23.10	...
126,8	Neundorf (Anh)		...	14.07	...	...	16.16	...	16.27	...	|	17.43	...	20.19	...	...	...	...	22.32		23.17	...
129,8	**Staßfurt** 205h	an	...	14.12	...	...	16.22	...	■ 16.32	...	17.35	17.48	...	20.24	...	...	...	...	22.37		23.22	...
		ab	...	14.22	14.30	...	16.27	...	...	...	17.38	17.50	...	20.26	...	...	...	...	...	...	23.25	...
136,5	Förderstedt 205 g		...	14.33	14.55	15.42	16.40	...	...	...	|	18.15	...	20.38	...	...	...	...	...	...	23.37	...
142,1	Eickendorf		...	14.42	❺	15.51	16.49	...	...	...	|	❸	...	20.47	...	...	...	...	...	...	23.46	...
145,5	Eggersdorf		...	14.49	...	15.57	16.56	...	...	...	|	...	...	20.54	...	...	...	...	...	...	23.53	...
148,7	Schönebeck-Salzelmen		...	14.55	...	16.03	17.03	...	...	...	|	...	...	21.00	...	...	...	...	...	...	23.59	...
151,7	**Schönebeck** (Elbe) 205e	an	...	15.00	...	16.08	17.09	...	...	...	18.00	...	...	21.05	...	...	...	...	...	...	0.04	...
	(Gesamtverkehr siehe 184)	ab	...	15.03	...	16.10	17.32	...	...	...	18.03	...	...	21.10	...	...	...	...	...	...	0.07	...
159,1	Magdeburg-Südost		...	15.13	...	16.20	17.43	...	...	...	|	...	...	21.20	...	...	...	...	...	...	0.18	...
160,5	Magdeburg-Salbke		...	|	...	16.25	[illegible]	...	...	...	|	...	...	[illegible]	...	...	...	...	...	...	|	...
164,2	Magdeburg-Buckau 205		...	[illegible]	...	[illegible]	[illegible]	...	...	...	|	...	...	21.33	...	...	...	...	...	...	0.26	...
166,7	**Magdeburg** Hbf 207	an	...	15.26	...	16.38	17.56	...	...	...	18.18	...	...	21.38	...	...	...	...	...	...	0.31	...

Approved For Release 2002/01/18 : CIA-RDP83-00415R008700070003-5

Approved For Release 2002/01/18 : CIA-RDP83-00415R008700070003-5

185 Magdeburg–Güsten–Sangerhausen–Erfurt

km	R B D Magdeburg	Zug Nr / Klasse						642 3.		562 3.	2306 3.	X2642 3.		624 3.	X1460 3.	X3308 3.	E 250 3.	2314 3.			2644 3.	986 3.	912 3.
0,0	**Magdeburg** Hbf 207 (Gesamtverkehr siehe 184)	ab	...	...	...	...	...	...	...	...	...	...	...	5.25	...	...	7.30	...	...	...	...	10.00	11.38
2,5	Magdeburg-Buckau 205		...	...	...	...	...	...	...	...	...	...	...	5.32	...	...	|	...	...	...	...	10.07	11.44
6,2	Magdeburg-Salbke		...	...	...	...	...	...	...	...	...	...	...	|	...	...	|	...	...	...	...	|	|
7,6	Magdeburg-Südost		...	...	...	...	...	...	...	...	...	...	...	5.41	...	...	|	...	...	...	...	10.20	11.53
15,0	**Schönebeck** (Elbe) 205 e	an	...	...	...	...	...	...	...	...	...	...	...	5.50	...	...	7.45	...	...	...	...	10.29	12.04
		ab	...	...	...	...	...	...	...	...	...	...	...	6.03	...	X7 04	7.47	...	...	...	...	10.32	12.13
18,0	Schönebeck-Salzelmen		...	...	...	...	...	...	...	...	...	...	...	6.10	...	}7.11	|	...	...	...	...	10.39	12.20
21,2	Eggersdorf		...	...	...	...	...	...	...	...	...	...	...	6.17	...	}7.18	|	...	...	...	...	11.01	12.27
24,6	Eickendorf		...	...	...	...	...	von	...	...	...	⑥	...	6.25	...	}7 26	|	...	...	...	⑦	11.08	12.33
30,2	Förderstedt 205 g		...	...	...	...	...	Köthen	...	...	...	X5.48	...	6.40	④	}7.36	|	...	...	...	10.06	11.18	an
36,9	**Staßfurt** 205 h	an	...	...	...	...	...	...	...	...	...	X5.58	...	6.48	X7.24	}7.46	8.08	...	...	...	10.16	11.26	...
		ab	...	...	...	...	...	...	...	4.27	5.32	...	...	6.55	}7.36	}7.48	8.11	8.25	...	...	10.46	11.29	...
39,9	Neundorf (Anh)		...	...	...	...	...	...	...	4.34	5.38	...	...	7.02	}7.42	}7.54	|	8.31	...	...	10.53	11.36	...
43,5	**Güsten** 181. 182 a	an	...	:1.38	...	...	...	3.55	...	4.40	5.43	...	...	7.08	X7.47	X8.00	8.18	8.37	...	...	10.59	11.42	...
		Zug Nr / Klasse	588 3.	D 18 2. 3.					581 3.	608 3.	620 3.	X570 3.	†570 3.		X Et 208 3.				572 3.		X 644 3.		574 3.
	Berlin Ostbf 182 a	ab	...	:22.37	...	...	...	...	...	...	...	...	...	...	...	...	...	...	...	...	...	...	...
43,5	**Güsten** 181. 182 a	ab	...	:1.50	...	...	...	4.00	③	4.45	...	...	...	7.23	...	...	8.21	...	...	...	X12.04	12.08	...
59,6	**Sandersleben** 204	an	...	:	...	...	...	4.20	4.52	5.08	...	...	...	7.45	...	...	8.41	...	...	...	}12.24	②	...
		ab	...	⇐	...	...	...	4.21	4.55	5.12	...	...	...	7.50	...	...	8.45	...	...	...	}12.26	...	...
66,0	Hettstedt 180 f		...	1.2.	...	...	...	4.32	5.08	nach	...	...	...	8.04	...	...	8.56	...	...	...	}12.38	...	...
69,4	Siersleben		...	|	...	...	...	4.40	5.25	Bel-	...	...	...	8.12	...	...	|	...	...	...	}12.46	...	...
75,2	Klostermansfeld 185 a		...	2.28	...	...	...	4.51	6.02	leben	...	...	...	8.27	①	...	9.11	...	...	...	X12.56	...	...
80,8	Hergisdorf (RBD Erfurt)		①	|	...	...	...	|	⑤	...	...	①	①	8.36	...	...	|	...	①	...	an	...	①
86,1	Blankenheim (Kr Sangerh) (RBD Erfurt)		0.20	|	...	...	...	4.59	...	...	6.19	X7.11	†8.31	8.50	X9.12	...	9.25	...	9.35	...	...	...	12.40
90,3	Riestedt		0.27	|	...	...	...	|	...	...	6.25	}7.19	}|	8.58	}|	...	|	...	9.42	...	...	...	12.47
96,9	**Sangerhausen** 201	an	0.36	:2.50	...	...	...	5.22	...	...	6.34	X7.28	†8.45	9.07	X9.23	...	9.36	...	9.50	...	...	...	12.56
		Zug Nr / Klasse	X3330 3.		X 618 3.	515 3.	602 3.					X630 3.	8680 3.					624 3.		3342 3.	Sa 616 3.	2024 bG 3.	X 612 3.
96,9	**Sangerhausen** 201 (Weit Züge s 185 b)	ab	...	:2.53	...	...	5.02	...	...	...	6.43	X7.33	...	...	...	...	9.42	↳10.30	...	...	...	...	X13.30
102,0	Oberröblingen (Helme)		...	:	...	...	5.10	...	...	...	6.50	}7.49	...	...	...	...	|	10.38	...	...	...	...	}13.43
107,6	Voigtstedt		...	:	...	...	5.18	...	...	...	6.58	}7.57	...	...	...	...	|	10.46	...	...	...	...	}13.51
110,9	**Artern** 185 c (Weitere Züge siehe 185 e)	an	...	:	...	...	5.23	...	...	...	7.03	X8.02	...	...	...	...	9.56	10.51	...	...	...	...	X13.56
		ab	X2.56	Berlin-Erfurt-Eisenach	X4.50	5.19	5.26	...	...	...	7.06	...	8.35	...	...	...	9.58	Sa11.13	⊡11.30	11.22	...	...	...
113,8	Reinsdorf b Artern		}3.01	:	}4.55	|	5.31	...	...	...	7.11	...	X8.40	...	...	...	|	}11.18	}11.35	11.27	...	...	...
117,0	Bretleben 185 d	an	}3.07	:	}5.00	5.26	5.36	...	...	...	7.16	...	8.45	...	...	...	10.06	}11.23	}11.40	11.33	...	...	...
		ab	X3.22	:	}5.07	5.39	5.38	...	...	...	7.17	...	9.00	...	...	...	10.06	}11.23	}11.41	11.34	...	...	...
123,0	Heldrungen		nach	:	}5.17	nach	5.48	...	...	...	7.26	...	nach	...	...	...	10.15	}11.32	}11.52	nach	...	...	...
128,6	Etzleben		Göllin-	:	}5.26	Nord-	5.57	...	...	...	7.34	...	Son-	...	...	...	|	}11.40	}12.00	Wolk-	...	...	...
133,4	Griefstedt		gen	:	}5.34	hausen	6.04	...	...	...	7.41	...	ders-	...	...	...	|	}11.47	}12.08	rams-	...	...	...
136,7	Leubingen		..	:	}5.40	...	6.11	...	...	...	7.47	...	hausen	...	...	...	|	}11.53	}12.14	hau-	...	...	...
141,8	**Sömmerda** 185 g	an	...	:3.34	}5.47	...	6.18	...	...	...	7.53	...	...	...	...	...	10.33	}12.00	}12.21	sen	...	...	...
		ab	...	:3.35	}5.50	...	6.25	...	...	...	7.56	...	...	...	...	...	10.35	}12.02	}12.30	...	Sa12.30	14.00	...
150,0	Großrudestedt		...	|	}6.05	...	6.37	...	...	...	8.07	...	...	...	...	...	|	}12.17	}12.41	...	}12.41	14.11	...
155,8	Stotternheim		...	|	}6.15	...	6.47	...	...	...	8.20	...	...	...	...	...	|	}12.26	}12.50	...	}12.50	14.20	...
166,7	**Erfurt**	an	...	:4.02	X6.29	...	7.02	...	...	...	8.34	...	...	...	...	...	11.00	Sa12.40	⊡13.04	...	Sa13.04	14.34	...

(Fortsetzung) 185 Magdeburg–Güsten–Sangerhausen–Erfurt

km	R B D Magdeburg	Zug Nr / Klasse					626 3.	916 3.		■ 2666 3.	⊟ 1466 3.	1486 3.	988 3.			E 248 3.	1470 3.	2676 3.	920 3.	990 3.	926 3.
0,0	**Magdeburg** Hbf 207 (Gesamtverkehr siehe 184)	ab	...	...	...	...	13.00	13.59	...	...	...	...	17.00	...	...	18.14	...	...	19.19	21.46	22.30
2,5	Magdeburg-Buckau 205		...	...	...	...	13.12	14.05	...	...	...	...	17.07	...	...	Magdeburg-Meiningen	...	...	19.25	21.52	22.36
6,2	Magdeburg-Salbke		...	...	...	...	13.20	14.12	...	...	...	...	17.15	...	...	|	...	...	|	|	|
7,6	Magdeburg-Südost		...	...	...	...	13.26	14.27	...	...	...	...	17.21	...	...	|	...	...	19.35	22.01	22.45
15,0	**Schönebeck** (Elbe) 205 e	an	...	...	...	...	13.35	14.38	...	...	...	...	17.30	...	...	18.29	...	...	19.44	22.10	22.54
		ab	...	...	...	...	13.39	14.40	...	...	...	...	17.33	...	...	18.31	...	...	19.46	22.12	22.56
18,0	Schönebeck-Salzelmen		...	...	...	...	13.46	14.57	...	...	...	...	17.40	...	...	|	...	...	19.52	22.19	23.03
21,2	Eggersdorf		...	...	...	...	13.54	15.05	...	...	...	...	17.55	...	...	|	...	...	19.58	22.26	23.10
24,6	Eickendorf		...	...	...	...	14.02	15.13	...	...	...	⑦	18.02	...	...	|	...	⑥	20.05	22.33	23.17
30,2	Förderstedt 205 g		...	...	...	...	14.12	15.22	...	...	...	17.21	18.11	←an18.09	...	|	④	19.47	20.13	22.42	23.38
36,9	**Staßfurt** 205 h	an	...	...	...	...	14.20	an	...	...	...	17.31	18.19	...	...	18.52	■19.07	19.56	20.22	22.50	23.46
		ab	...	...	...	...	14.23	...	...	■16.53	⊟16.53	...	18.22	...	...	18.54	}19.22	19.58	20.29	22.54	23.48
39,9	Neundorf (Anh)		...	...	...	...	14.30	...	...	}16.59	}16.59	...	18.29	...	...	|	}19.28	20.05	20.38	23.01	23.55
43,5	**Güsten** 181. 182 a	an	...	...	...	...	14.36	...	...	■17.04	⊟17.04	...	18.35	...	...	19.02	■19.33	20.11	20.41	23.07	0.01
		Zug Nr / Klasse	585 3.	576 3.	Sa 829 3.	578 3.			565 3.	2316 3.		582 3.		X 584 3.	■ 829 3.		586 3.	648 3.	2302 3.		
	Berlin Ostbf 182 a	ab	...	...	...	...	...	...	...	...	...	...	...	...	...	:9.02	...	...	...	...	...
43,5	**Güsten** 181. 182 a	ab	③	...	...	...	14.41	...	③	17.29	...	...	18.39	...	...	19.05	...	20.32	③	23.13	...
59,6	**Sandersleben** 204	an	12.20	...	...	...	15.06	...	17.20	17.52	...	...	②	...	...	19.25	...	20.52	22.26	②	...
		ab	13.10	...	...	...	15.10	...	17.26	18.02	...	...	...	...	...	19.27	...	21.03	22.28	...	...
66,0	Hettstedt 180 f		13.23	...	...	...	15.25	...	17.39	②	...	...	...	...	...	19.39	...	21.15	22.41	...	...
69,4	Siersleben		13.32	...	...	...	15.42	...	17.47	...	...	...	...	...	...	|	...	21.22	22.49	...	...
75,2	Klostermansfeld 185 a		13.42	...	...	...	16.04	...	17.57	...	...	...	...	...	...	19.55	...	21.33	23.40	...	...
80,8	Hergisdorf (RBD Erfurt)		an	①	⑧	①	16.12	...	an	...	...	①	...	①	⑧	|	①	21.42	⑤	...	...
86,1	Blankenheim (Kr Sangh) (RBD Erfurt)		...	14.26	Sa15.24	15.47	16.20	...	...	...	...	18.02	...	X19.06	■19.33	20.09	20.42	21.52	...	...	...
90,3	Riestedt		...	14.33	}15.32	15.55	16.27	...	...	...	...	18.10	...	}19.14	}19.40	|	20.49	21.58	...	...	...
96,9	**Sangerhausen** 201	an	...	14.42	Sa15.41	16.04	16.36	...	...	...	...	18.19	...	X19.23	■19.48	20.19	20.58	22.06	...	...	...
		Zug Nr / Klasse		X 622 3.	3348 3.					X 3350 3.		■ 628 3.									
96,9	**Sangerhausen** 201 (Weit Züge s 185 b)	ab	...	...	...	...	16.52	...	...	X18.39	...	...	...	...	...	20.22	...	...			
102,0	Oberröblingen (Helme)		...	...	...	...	17.00	...	...	}18.47	...	...	...	...	...	|	...	...			
107,6	Voigtstedt		...	...	...	...	17.08	...	...	}18.55	...	...	...	...	...	|	...	...			
110,9	**Artern** 185 c (Weitere Züge siehe 185 e)	an	...	...	...	...	17.13	...	...	}19.00	...	...	...	...	...	20.36	...	...			
		ab	...	X16.02	17.00	...	17.17	...	...	}19.10	...	■19.19	...	...	...	20.38	...	...			
113,8	Reinsdorf b Artern		...	}16.07	17.14	...	17.22	...	...	}19.15	...	}19.23	...	...	...	|	...	...			
117,0	Bretleben 185 d	an	...	}16.12	17.19	...	17.27	...	...	}19.20	...	}19.28	...	...	...	20.46	...	...			
		ab	...	}16.13	17.36	...	17.31	...	...	X19.21	...	}19.29	...	...	...	20.46	...	...			
123,0	Heldrungen		...	}16.22	nach	...	17.40	...	...	nach	...	}19.37	...	...	...	20.55	...	...			
128,6	Etzleben		...	}16.32	Sonders-	...	17.48	...	...	Glück-	...	}19.44	...	...	...	|	...	...			
133,4	Griefstedt		...	}16.39	hausen	...	17.55	...	...	auf	...	}19.51	...	...	...	|	...	...			
136,7	Leubingen		...	}16.46	...	...	18.01	...	...	...	...	}19.56	...	...	...	|	...	...			
141,8	**Sömmerda** 185 g	an	...	}16.53	...	...	18.08	...	...	...	...	}20.03	...	...	...	21.13	...	...			
		ab	...	}17.01	...	...	18.15	...	...	...	...	}20.05	...	...	...	21.14	...	...			
150,0	Großrudestedt		...	}17.12	...	...	18.26	...	...	...	...	}20.15	...	...	...	|	...	...			
155,8	Stotternheim		...	}17.21	...	...	18.35	...	...	...	...	}20.23	...	...	...	|	...	...			
166,7	**Erfurt**	an	...	[illegible]	...	...	[illegible]	...	...	...	...	[illegible]	...	...	...	[illegible]	...	...			

■ X außer Sa
⊡ tägl außer Sa
⊟ † u Sa
① von Halle
② nach Aschersleben
③ von Aschersleben
④ von Wanzleben
⑤ nach Wippra
⑥ von Etgersleben
⑦ von Blumenberg
⑧ von Angersdorf

Approved For Release 2002/01/18 : CIA-RDP83-00415R008700070003-5

Approved For Release 2002/01/18 : CIA-RDP83-00415R008700070003-5

185 a–f

Klostermansfeld–Wippra

Alle Züge nur 3. Klasse

	Ⓢ 581		9720			9722		Ⓢ 2302		km	Zug Nr RBD Magdeburg Zug Nr		Ⓥ 2301		Ⓢ 582			9721		9723	
...	6.02	...	9.20	...	...	15.20	...	23.40	...	0,0	ab **Klostermansfeld** 185 ..... an	...	4.37	...	8.20	...	...	13.00	...	18.23	...
...	6.16	...	9.51	...	...	15.47	...	23.54	...	6,1	Mansfeld (Südharz)	...	4.24	...	8.07	...	...	12.47	...	18.10	...
...	6.22	...	9.56	...	...	15.52	...	0.00	...	7,8	Vatterode	...	4.18	...	7.56	...	...	12.22	...	17.55	...
...	6.29	...	10.02			15.58	...	0.07	...	9,8	Gräfenstuhl-Klippmühle	...	4.12	...	7.50	...	...	12.16	...	17.49	...
...	6.34	...	10.10	Ⓢ v Aschersl		16.05	...	0.12	...	11,5	Biesenrode	...	4.07	...	7.44	...	...	12.10	...	17.43	...
...	6.46	...	10.20	Ⓢ n Aschersl		16.16	...	0.26	...	15,9	Rammelburg	...	3.58	...	7.34	...	...	11 59	...	17.33	...
...	6.52	...	10.34	Ⓥ n Güsten		16.23	...	0.30	...	17,7	Friesdorf	...	3.53	...	7.28	...	...	11.54	...	17.28	...
...	7.00	...	10.40			16.29	...	0.38	...	19,9	an **Wippra** ..... ab	...	3.47	...	7.20	...	...	11.47	...	17.20	...

185b Sangerhausen-Oberröblingen (Helme)–Allstedt

Alle Züge nur 3. Klasse

X 3439	X 8691	† 8691	X 3449	Sa 3451	■ 3453	3455	† 3457	X 3459	km	Zug Nr RBD Erfurt Zug Nr	3440	8692	Sa 3448	■ 3450	Sa 3452	■ 3454	† 8698	X 8698	† 3158	■ 3460
5.09	6.50	7.24	...	...	⊟ 14.50	⊟ 16.59	† 19.59	X 22.30	0,0	ab **Sangerhausen** ..... Weitere an	6.24	† 10.18	...	■ 13.03	Sa 14.40	...	† 18.47	X 20.56	† 20.56	■ 23.29
5.17	7.02	7.36	...	...	14.57	⊟ 17.05	20.06	22.37		an Züge s 185 ab	6.14	† 10.08	...	12.54	14.31	...	18.36	20.46	20.46	23.19
5.17	7.55	8.30	X 11.28	Sa 13.46	14.58	17.07	20.07	22.38	5,1	ab Oberröblingen (Helme) an	6.12	10.04	Sa 12.17	12.52	14.30	■ 16.31	18.28	20.29	20.46	23.18
5.26	8.05	8.41	11.38	13.55	15.07	17.16	20.15	22.46	8,7	Niederröblingen	6.04	9.56	12.09	12.45	14.22	16.23	18.20	20.21	20.38	23.10
X 5.33	X 8.13	† 8.49	X 11.44	Sa 14.03	■ 15.14	17.23	† 20.22	X 22.53	12,5	an **Allstedt** ..... ab	5.54	9.46	Sa 12.00	■ 12.36	Sa 14.13	■ 16.15	† 18.11	X 20.11	† 20.30	■ 23.02

■ X außer Sa ⊟ † n Sa ⊡ tägl. außer Sa

185c Artern–Berga-Kelbra

Alle Züge nur 3. Klasse

1503	1505 X	1509	1511	1513	1515 Sa	X 1517	1519	X 1523	1525	X 1527	km	Zug Nr Klasse RBD Erfurt Zug Nr Klasse	1502 X	1504	1506 X	1510	1514 X	1516	1508 Sa	X 1518	1522	X 1524	X 1528
...	X 5.53	...	9.14	11.34	...	X 14.10	15.52	X 17.25	19.17	X 22.15		ab **Artern** Ost 185 ..... an	X 5.16	7.18	...	10.42	X 13.06	⊟ 15.17	15.35	X 16.59	19.02	...	X 21.31
...	6.00	...	9.21	11.41	...	14.17	15.59	17.34	19.24	22.27	2,9	Artern West	5.09	7.11	...	10.35	12.58	15.10	15.28	16.52	18.54	...	21.24
...	6.07	...	9.29	11.49	...	14.25	16.06	17.42	19.32	22.30	6,2	Kachstedt	5.01	7.03	...	10.27	12.50	15.02	15.20	16.44	18.47	...	21.16
...	6.13	...	9.35	11.55	...	14.31	16.12	17.49	19.38	22.35	8,5	Borxleben	4.56	6.58	...	10.23	12.43	14.57	15.15	16.39	18.40	...	21.10
...	6.17	...	9.40	11.59	...	14.35	16.16	17.54	19.42	22.39	9,8	Ichstedt (Kyffh)	4.52	6.54	...	10.19	12.33	14.53	15.11	16.35	18.36	...	21.06
...	6.26	...	9.51	12.08	...	14.44	16.25	18.05	19.51	22.48	13,4	Hackpfüffel	4.43	6.46	...	10.11	12.27	14.45	15.03	16.26	18.27	...	20.58
5.16	6.38	...	10.03	12.17	...	14.53	16.34	18.19	20.00	22.57	17,4	Tilleda	4.34	6.37	...	10.02	12.18	14.32	14.54	16.14	18.18	...	20.49
5.24	6.46	...	10.12	12.25	...	15.01	16.42	18.27	20.08	23.05	20,7	Sittendorf (Kyffh)	4.25	6.29	...	9.54	12.05	14.24	14.43	16.06	18.09	...	20.41
5.33	6.55	...	10.22	12.34	Sa	15.10	16.51	18.37	20.17	X 23.14		an Kelbra (Kyffh) ab	X 4.16	6.20	X	9.45	11.56	⊟ 14.15	14.34	15.57	18.00	...	X 20.32
X 5.40	7.09	8.46	X 10.43	12.56	14.10	15.13	16.54	18.47	...	...	24,9	ab Kelbra (Kyffh) an	...	6.19	7.46	9.39	11.23	Sa 14.06	14.32	15.49	17.52	X 19.25	...
5.43	7.12										25,7	Altendorf	...				11.19	14.03			17.49	19.22	...
X 5.50	X 7.19	8.55	X 10.53	13.05	14.19	X 15.22	17.03	X 18.56	...	...	28,8	an **Berga-Kelbra** Süd 201 ab	...	6.10	7.37	9.30	X 11.11	Sa 13.56	14.23	X 15.40	17.41	X 19.14	...

■ tägl außer Sa

185d Bretleben und Oldisleben–Esperstedt (Kyffh)–Sondershausen

Alle Züge nur 3. Klasse

3332	X 3330	515		8680		3342		3348	X 3350	km	Zug Nr RBD Erfurt Zug Nr	601		3335		3343	8681	3345		516	3351
...	X 3.22	5.39	...	9.00	...	11.34	...	17.36	X 19.21	0,0	ab **Bretleben** 185 ..... an	X 5.03	...	9.19	...	...	15.18	X 16.08	...	20.05	...
...	3.29	5.45	...	9.09	...	11.41	...	17.42	19.28	4,0	an Esperstedt (Kyffh) ab	4.56	...	9.12	...	...	15.10	16.01	...	19.58	...
...	...	...	1842		1844	...	8742	9744	...		Zug Nr		1841		1845		..	1647	1649		
...	...	..	8.20	...	11.10	...	14.30	17.00	...	0,0	ab Oldisleben ..... an	...	9.35		12.15	...		16.25	18.10		...
...	...	...	8.40	...	11.30	...	14.50	17.20	...	4,2	an Esperstedt (Kyffh) ab	...	9.15		11.55	...		16.05	17.50		...
	3.30	5.46	...	9.20	...	11.42	...	17.43	19.29	4,0	ab Esperstedt (Kyffh) an	4.55	...	9.06	...	...	15.00	16.00	...	19.58	...
	3.40	5.56	...	9.33	...	11.52	...	17.53	19.39	10,5	an Bad Frankenhausen (Kyffh) ab	4.45	...	8.56	...	...	14.47	15.50	...	19.48	...
3.46	4.07	5.58	...	10.20	...	12.04	...	18.02	19.51		ab an	4.43	...	8.42	...	14.28	...	15.47	...	19.45	20.09
3.53		6.05	...	10.32	...	12.12	...	18.10	19.59	14,5	Rottleben	4.36	...	8.35	...	14.21	...	15.40	...	19.38	20.02
4.02	X 4.20	6.14	...	10.50	...	12.22	...	18.19	20.08	17,8	Göllingen (Kyffh)	X 4.30	...	8.28	...	14.14	...	15.33	...	19.32	X 23.55
4.07	an	6.20	...	11.05	...	12.28	...	18.25	20.14	20,5	Hachelbich		...	8.22	...	14.08	...	15.26	...	19.26	23.49
4.15	...	6.27	...	11.36	...	12.35	...	18.32	20.21	23,8	Berka (Wipper)		...	8.15	...	14.01	...	15.20	...	19.19	23.42
4.20	...	6.33	...	11.51	...	12.42	...	18.37	20.27	26,4	Jecha		...	8.10	...	13.55	...	15.14	...	19.14	23.36
4.27	...	6.40	...	X 11.59	...	12.49	...	18.43	20.34	28,4	Sondershausen Süd		...	8.05	...	13.50	...	15.08	...	19.09	23.31
4.33	...	6.47	...	12.07	...	12.55	...	18.50	X 20.41	30,9	an **Sondershausen** 186 ab		...	7.59	...	13.42	...	15.00	...	19.03	X 23.25

185e Naumburg (Saale)–Laucha (Unstrut)–Lossa (Finne) / Artern

Mo 3408 3.	3410 3.	3370 3.	3412 3.	Sa 864 3.	3374 3.	3418 3.	■ 3378 3.	Sa 862 3.	⊟ 3380 3.	km	Zug Nr Klasse RBD Erfurt Zug Nr Klasse	853 3.	3411 3.	3373 3.		3375 3.	3413 3.	Sa 3417 3.	3379 3.	3419 3.	8627 3.
Mo 2.38	> 3.35	5.27	11.19	Sa 14.06	14.30	⊡ 16.54	■ 18.20	Sa 18.20	⊟ 20.50	0,0	ab **Naumburg** (Saale) Hbf 180 an	X 5.12	X 6.26	7.20	...	12.53	13.50	Sa 17.05	19.28	⊡ 19.44	† 0.28
	⊟ 3.41	5.33	11.25	14.13	14.36	17.01	18.26	18.26	20.56	3,1	Kleinjena	5.05	6.19	7.13	...	12.46	13.43	16.58	19.21	19.37	0.20
2.48	⊟ 3.48	5.39	11.32	14.20	14.43	17.08	18.34	18.42	21.04	6,2	Freyburg (Unstrut)	4.58	6.12	7.07	...	12.40	13.37	16.52	19.15	19.31	0.13
	⊟ 3.54	5.45	11.37	14.26	14.49	17.13	18.39	18.47	21.09	8,6	Balgstädt	4.52	6.05	7.01	...	12.33	13.31	16.42	19.09	19.25	† 0.05
2.59	4.01	5.52	11.44	14.34	14.56	17.20	■ 18.47	18.55	21.17	13,2	an Laucha (Unstrut) ab	X 4.44	X 5.57	6.53	...	12.25	13.23	16.34	19.01	19.17	Sa 23.56
3.04	4.07		11.46	14.38		17.21	⊡ 19.05		21.17	13,2	ab **Laucha** (Unstrut) .... an	Mo 4.38	5.49		...		13.21	16.29		18.58	Sa 23.50
3.13	4.17		11.55	14.48		17.30	19.18		21.30	17,0	Golzen (Thür)	4.31	5.42		...		13.14	16.21		18.51	23.42
3.21	4.25		12.04	14.58		17.39	19.46		21.54	20,8	Bad Bibra	4.22	5.34		...		13.06	16.13		18.43	23.33
3.31	4.36		12.14	15.10		17.49	20.01		22.10	25,3	Saubach (Thür)	4.13	5.23		...		12.56	16.03		18.33	23.14
3.39	4.45		12.23	15.18		17.58	20.11		22.23	29,2	Bilfroda	4.04	5.15		...		12.48	15.54		18.23	23.04
Mo 3.46	4.52		12.30	Sa 15.26		⊡ 18.05	⊡ 20.19	Sa 22.29		32,7	an **Lossa** (Finne) ab	Mo 3.57	X 5.07		...		12.41	Sa 15.47		⊡ 18.13	Sa 22.54
...	...	5.53	...	...	14.58	...	■ 19.01		21.19	13,2	ab Laucha (Unstrut) ..... an	...	...	6.51	...	12.22	...	...	18.52	...	...
...	X 2110	5.59	...		15.04		19.07	...	21.25	16,1	Kirchscheldungen		...	6.46	...	12.17	...		18.46	...	
...		6.07	...	Sa 2116	15.12	2116	19.15	...	21.34	20,8	Karsdorf	X 2111	...	6.39	...	12.08	...	Sa 2117	18.38	...	21.17
...	X 4.07	6.15	...	Sa 15.11	15.21	⊡ 18.09	19.26	...	21.44	25,7	Vitzenburg } 180 d	X 4.46	...	6.31	...	11.59	...	Sa 15.54	18.29	...	19.08
...	X 4.15	6.26	...	Sa 15.19	15.28	18.17	19.34	...	21.51	29,1	Nebra	X 4.38	...	6.24	...	11.51	...	Sa 15.46	18.21	...	19.00
...	an	6.45	...	an	15.46	an	19.54	...	22.09	40,1	Roßleben	nach	...	6.08	...	11.34	...	nach	18.04	...	auß Sa
...	von	6.53	...	von	15.54		20.03	...	22.17	44,4	Donndorf (Unstrut)	Quer-	...	6.00	...	11.25	...	Quer-	17.54	...	nach
...	Quer-	7.01	...	Querfurt	16.02	von	20.11	...	22.25	48,8	Gehofen	furt	...	5.52	...	11.17	...	furt	17.45	...	Querfurt
...	furt	7.07	...	...	16.08	Querfurt	20.18	...	22.32		an Reinsdorf b Artern 185 .. ab	...	...	5.44	...	11.08	...	...	17.38	...	...
...	...	7.14	...	...	16.09	...	20.19	...	22.33	52,6	ab an	...	...	5.44	...	11.03	...	...	17.32	...	...
...	...	7.19	...	...	16.14	...	■ 20.24	...	⊟ 22.38	55,5	an **Artern** 185 ..... ab	...	...	5.39	...	10.57	...	...	17.27	...	...

⊡ außer Sa ■ X außer Sa ⊟ † u Sa

185f Weimar Nord–Großobringen

Alle Züge nur 3. Klasse

X 931	933 Di u Sa	■ 935	X 937	km	Zug Nr Klasse RBD Erfurt Zug Nr Klasse	X 932	934 Di u Sa	■ 936	X 938
X 5.46	13.10	■ 16.25	X 18.10	0,0	ab **Weimar** Nord ..... an	X 6.45	14.09	■ 17.24	X 19.12
5.55	13.19	16.34	18.19	3,0	Schöndorf	6.37	14.01	17.16	19.04
X 6.08	13.32	■ 16.47	X 18.32	7,4	an **Großobringen** ..... ab	X 6.23	13.47	■ 17.02	X 18.50

■ X außer Sa

Approved For Release 2002/01/18 : CIA-RDP83-00415R008700070003-5

⑤ von u nach Erfurt

185g Großheringen–Straußfurt und Buttstädt–Rastenberg

Approved For Release 2002/01/18 : CIA-RDP83-00415R008700070003-5

	3252	3254	⑤3258	2022		3260		3264	3268	km	Zug Nr / Klasse — RBD Erfurt	X855	3251	3253	2021	3257		3261		3265	3267
	3.	3.	3.	3. bG		3.		3.	3.			3.	3.	3.	⑤ 3. bG	3.		3.		3.	3.
...	4.44	8.44	...	12.25	...	15.29	...	19.20	...	0,0	ab Großheringen 180 an	X5.19	7.44	...	11.57	14.00	...	18.23	...	20.37	...
...	4.49	8.49	...	12.30	...	15.34	...	19.26	...	2,3	Bad Sulza Nord	5.14	7.40	...	11.53	13.55	...	18.18	...	20.32	...
...	4.56	8.55	...	12.36	...	15.41	...	19.32	...	5,1	Auerstedt	5.09	7.34	...	11.48	13.49	...	18.12	...	20.26	...
...	5.09	9.04	...	12.45	...	15.48	...	19.40	...	7,7	Eckartsberga (Thür)	X5.04	7.29	...	11.43	13.43	...	18.07	...	20.20	...
...	5.19	9.13	...	12.55	...	15.58	...	19.50	...	13,0	Tromsdorf	...	7.18	...	11.34	13.33	...	17.56	...	20.11	...
...	5.27	9.21	...	13.03	...	16.06	...	19.58	...	17,7	an Buttstädt ab	...	7.10	...	11.26	13.24	...	17.47	...	20.02	...
	1622	†1624	1626	1628		X1630	1632	1634		km			1621	1623	†1625	1627	1629	1631		1633	
...	7.30	†9.50	11.40	13.40	...	X16.45	18.10	20.20	...	0,0	ab Buttstädt an	...	6.41	9.02	†11.10	12.52	15.52	X17.37	...	19.42	...
...	7.43	10.03	11.53	13.53	...	16.58	18.23	20.33	...	4,0	Hardisleben	...	6.27	8.48	10.56	12.38	15.38	17.23	...	19.28	...
...	7.51	†10.11	12.01	14.01	...	X17.06	18.31	20.41	...	6,0	an Rastenberg ab	...	6.20	8.40	†10.48	12.30	15.30	X17.15	...	19.20	...
...	5.31	9.24	...	13.06	...	16.08	...	20.03	...	17,7	ab Buttstädt an	...	7.07	...	11.25	13.21	...	17.45	...	20.00	...
...	5.39	9.31	...	13.13	...	16.15	...	20.11	...	21,5	Guthmannshausen	...	7.01	...	11.19	13.15	...	17.39	...	19.54	...
...	5.45	9.36	...	13.19	...	16.21		20.17	...	24,2	Olbersleben	...	6.55	...	11.13	13.04	...	17.33		19.47	...
...	5.54	9.44	...	13.26	...	16.28	X3262	20.24	...	28,1	Großneuhausen	...	6.47	...	11.07	12.56	...	17.25	X3263	19.39	...
...	6.00	9.50	...	13.32	...	16.34	3.	20.30	...	31,5	an Kölleda ab	...	6.40	...	11.01	12.48	...	17.18	3.	19.32	...
	6.03	9.53	...	13.34	...	16.36	...	20.32	...		ab Kölleda an	...	6.37	...	11.00	12.45	...	17.14	...	19.29	...
	6.09	|	...	13.40	...	16.42	...	|	...	34,6	Kiebitzhöhe	...	6.32	...	|	12.40	...	17.09	...	|	...
	6.18	10.06	...	13.49	...	16.51	...	20.45	vS u S	40,2	an Sömmerda 185 ab	...	6.24	...	10.48	12.30	...	16.59	...	19.16	vS u S
...	6.23	10.11	12.31	...	...	16.58	X18.17	20.47	23.25		ab Sömmerda an	...	6.20	7.50	X10.04	12.25	...	16.49	X18.07	19.14	23.11
...	6.32	10.20	12.40	...	...	17.09	18.28	20.56	23.3[illegible]	45,6	Weißensee (Thür)	...	6.11	7.41	9.56	12.16	...	16.40	17.58	19.05	23.02
...	6.43	10.31	12.51	...	...	17.20	X18.39	21.07	23.45	52,8	an Straußfurt 186, 186a ab	...	5.57	7.28	X9.45	12.03	...	16.27	X17.45	18.53	22.50

185k Erfurt West–Nottleben

	9700	†1606		X9702		X1610		9704		km	Zug Nr / Klasse — RBD Erfurt	X1601		9701	†1607		X9703		X1611	†9705
				3.		3.														
...	7.00	†13.00	...	X14.00	...	X17.00	...	19.50	...	0,0	ab Erfurt West an	X6.20	...	9.10	†15.10	...	X16.10	...	X19.20	†22.00
...	7.11	13.11	...	14.11	...	17.11	...	20.01	...	2,7	Schmira	6.09	...	9.00	15.00	...	16.00	...	19.10	21.50
...	7.22	13.22	...	14.22	...	17.22	...	20.12	...	5,3	Bindersleben	5.59	...	8.50	14.50	...	15.50	...	19.00	21.40
...	7.30	13.30	...	14.30	...	17.30	...	20.20	...	6,9	Alach (b Erfurt)	5.52	...	8.42	14.42	...	15.42	...	18.52	21.32
...	7.40	13.40	...	14.40	...	17.40	...	20.30	...	9,6	Zimmernsupra-Töttelstädt	5.42	...	8.32	14.32	...	15.32	...	18.42	21.22
...	7.51	13.51	...	14.51	...	17.51	...	20.41	...	12,6	Ermstedt	5.31	...	8.21	14.21	...	15.21	...	18.31	21.11
...	8.00	†14.00	...	X15.00	...	X18.00	...	20.50	...	15,0	an Nottleben ab	X5.20	...	8.10	†14.10	...	X15.10	...	X18.20	†21.00

186 Erfurt–Nordhausen

⊡ täglich außer Sa
■ X außer Sa
① von Artern
② von Ebeleben
③ von Sangerhausen
④ von Bad Frankenhsn
⑤ nach Großheringen

km	RBD Erfurt — Zug Nr / Klasse			④3332	①515	X1541	501	X2021	503	①3342	Sa1583	505	Sa507	3261	■527	■1589	509	E287	■511	X3350	513		517
				3.	3.	② 3.	2. 3.	3. bG	2. 3.	3.	② 3.	2. 3.	3.	⑤ 3.	3.	② 3.	2. 3.	3.	3.	③ 3.	2. 3.		3.
0,0	Erfurt (Weitere Züge siehe 186d)	ab					6.00	X8.59	9.49	...	...	11.58	Sa13.47	⊡15.34	■16.12	...	16.38	18.15	■18.58	...	20.25	...	22.56
5,8	Erfurt Nord						6.10	9.08	9.59	...	...	12.09	13.59	15.44	16.23	...	16.50	Meiningen–Nordhausen	19.13	...	20.35	...	23.07
8,8	Gispersleben						6.17	9.13	10.05	...	...	12.16	14.06	15.49	16.31	...	16.57		19.22	...	20.41	...	23.14
11,0	Kühnhausen 186d	an					6.20	9.17	10.08	...	...	12.20	14.10	15.53	16.35	...	17.01		19.26	...	20.44	...	23.18
		ab					6.21	9.22	10.10	...	...	12.21	14.12	15.54	16.36	...	17.03		19.27	...	20.46	...	23.20
14,9	Walschleben						6.28	9.28	10.17	...	...	12.28	14.19	16.01	■16.43	...	17.11		19.35	...	20.53	...	23.32
19,0	Ringleben-Gebesee						6.35	9.34	10.24	...	...	12.35	14.27	16.08	an	...	17.19		19.43	...	21.00	...	23.40
26,3	Straußfurt 185g. 186a	an					6.45	9.44	10.34	...	...	12.45	14.37	⊡16.18	...	...	17.29	18.49	19.54	...	21.09	...	23.51
		ab	...	...	...	...	6.48	X9.45	10.38	...	...	12.55	14.49	16.27	...	...	17.35	18.51	19.56	...	21.12		23.52
30,6	Gangloffsömmern		...	...	...	...	6.55	⑤	10.45	...	...	13.03	14.57	...	...	...	17.43	|	20.05	...	21.19	† Fr, vS	23.59
35,5	Greußen 186e	an	...	...	...	...	7.03	...	10.53	...	...	13.11	Sa15.05	...	...	...	17.52	19.04	■20.14	...	21.27		0.07
		ab	...	...	...	...	7.05	...	10.57	...	...	13.14	...	...	...	...	18.06	19.06	...	...	21.29	...	0.09
40,6	Wasserthaleben		...	...	...	...	7.13	...	11.05	...	...	13.22	...	...	...	...	18.19	Nordhausen	...	...	21.37	...	0.17
46,3	Niederspier		...	...	...	...	7.22	...	11.14	...	...	13.33	...	...	...	...	18.29		...	...	21.46	...	X0.27
49,5	Hohenebra Ort		...	...	...	...	7.31	...	11.22	...	Sa	13.43	...	...	...	...	18.39		...	...	21.54	...	X0.35
52,0	Hohenebra 186e	an	...	...	...	X7.00	7.37	...	11.28	...	13.06	13.51	...	...	...	■17.22	18.47		...	...	22.00	...	0.42
		ab	...	...	...	7.02	7.38	...	11.30	...	13.07	13.56	...	...	...	17.24	18.48	|	...	...	22.02	...	0.43
59,3	Sondershausen 185d	an	...	4.33	6.47	X7.15	7.49	...	11.40	12.55	13.20	14.05	...	...	...	■17.37	18.58	19.36	...	X20.41	22.12	...	0.53
		ab	...	4.44	6.49	...	7.53	...	11.44	12.58	...	14.16	...	...	...	...	19.01	19.38	...	20.46	22.14	...	0.54
62,2	Glückauf		...	4.49	6.55	...	7.58	...	11.49	13.05	...	14.23	...	...	...	...	19.07	|	...	X20.51	22.19	...	X0.59
64,3	Großfurra		...	4.54	6.59	...	8.03	...	11.54	13.10	...	14.28	...	...	...	...	19.12		...	an	22.24	...	X1.03
67,9	Kleinfurra		...	5.00	7.10	...	8.09	...	12.00	13.21	...	14.35	...	...	...	...	19.18		...	...	22.30	...	X1.09
71,3	Wolkramshausen (Weitere Züge siehe 201)	an	...	5.06	7.16	...	8.15	...	12.06	13.28	...	14.41	...	...	...	...	19.24	19.53	...	...	22.36	...	1.15
		ab	...	5.07	7.23	...	8.21	...	12.11	...	...	14.47	...	...	...	...	19.25	19.54	...	...	22.37	...	1.16
74,7	Großwerther		...	5.20	7.30	...	8.28	...	12.18	...	...	14.53	...	...	...	...	19.32	|	...	...	22.43	...	X1.22
79,5	Nordhausen 200. 201	an	...	5.28	7.37	...	8.35	...	12.25	...	...	15.00	...	...	...	...	19.39	20.06	...	...	22.51	...	1.29

186 Nordhausen–Erfurt

Gegenrichtung

km	RBD Erfurt — Zug Nr / Klasse		502	500	520	E284	504	X1544	3258	Sa1586	506	Sa508	■528	3345	510	■1590	516	■512	514	X3351	
			2. 3.	3.	3.	3.	2. 3.	③ 3.	⑤ 3.	② 3.	2. 3.	3.	3.	⑥ 3.	2. 3.	② 3.	① 3.	3.	2. 3.	④ 3.	
0,0	Nordhausen 200. 201 (Weitere Züge siehe 201)	ab	3.58	5.09	5.53	6.51	7.06	...	...	...	12.54	...	...	...	17.01	...	18.15	...	21.30	...	...
4,8	Großwerther		4.06	|	6.02	|	7.15	...	...	...	13.03	...	...	...	17.10	...	18.24	...	21.38	...	...
8,2	Wolkramshausen	an	4.11	5.22	6.09	7.03	7.21	...	...	...	13.09	...	...	...	17.16	...	18.30	...	21.44	...	...
		ab	4.12	Sa 5.23	6.17	7.04	7.22	...	...	...	13.13	...	...	14.25	17.17	...	18.32	...	21.46	...	...
11,6	Kleinfurra		4.19	† u nS	6.24	Nordhausen–	7.28	...	...	...	13.19	...	...	14.36	17.23	...	18.39	...	21.53	...	...
15,2	Großfurra		4.25	|	6.31		7.35	...	...	...	13.27	...	...	14.43	17.30	...	18.45	...	21.59	...	...
17,3	Glückauf		4.31	|	6.37		7.40	...	...	...	13.32	...	...	14.49	17.35	...	18.50	...	22.04	X23.15	...
20,2	Sondershausen 185d	an	4.36	5.39	6.43	7.19	7.46	...	...	Sa	13.38	...	...	14.55	17.40	...	18.55	...	22.09	23.22	...
		ab	4.39	5.40	...	7.21	7.51	X8.01	...	13.30	13.41	...	...	15.00	17.43	■17.53	19.03	...	22.15	X23.25	...
27,5	Hohenebra 186e	an	4.50	5.54	...	7.34	8.04	X8.14	...	13.44	13.54	...	...	...	17.56	■18.06	...	...	22.26	...	...
		ab	4.51	5.55	...	7.39	8.05	...	...	14.00	13.56	...	...	...	17.57	■18.08	...	...	22.27	...	...
30,0	Hohenebra Ort		4.56	6.01	...	Meiningen	8.10	...	...	...	14.01	...	...	...	18.03	...	...	...	22.32	...	...
33,2	Niederspier		5.02	6.07	...		8.16	...	...	...	14.07	...	...	...	18.09	...	...	...	22.38	...	...
38,3	Wasserthaleben		5.11	6.16	...		8.26	...	...	...	14.16	...	...	...	18.18	...	...	...	22.47	...	...
44,0	Greußen 186e	an	5.18	6.23	...	7.59	8.33	...	...	...	14.23	...	...	...	18.25	...	...	...	22.54		
		ab	5.20	6.26	...	8.00	8.36	...	...	...	14.26	Sa15.30	...	...	18.27	...	...	■20.48	22.56		
48,9	Gangloffsömmern		5.28	6.34	...	|	8.44	...	...	...	14.34	15.38	...	...	18.35	...	...	20.58	23.04		
53,2	Straußfurt 185g. 186a	an	5.34	6.41	...	8.14	8.51	...	12.51	...	14.40	15.44	...	...	18.42	...	...	21.05	23.10		
		ab	5.42	6.48	...	8.16	8.55	...	⊡12.59	...	⊡14.43 Sa14.49	15.45	...	...	18.51	...	...	21.13	23.12		
60,5	Ringleben-Gebesee		5.53	6.59	...	Meiningen	9.06	...	13.09	...	14.54 15.01	15.56	...	...	19.01	...	...	21.24	23.23		
64,6	Walschleben		6.01	7.07	...		9.14	...	13.16	...	15.02 15.09	16.03	■16.52	...	19.08	...	...	21.32	23.30		
68,5	Kühnhausen 186d	an	6.07	7.13	...		9.20	...	13.22	...	15.08 15.15	16.09	16.58	...	19.14	...	...	21.39	23.36		
	(Weitere Züge siehe 186d)	ab	6.09	7.15	...		9.22	...	13.23	...	16.09 15.16	16.10	17.04	...	19.15	...	...	21.40	23.40		
70,7	Gispersleben		6.18	7.21	...		9.28	...	13.29	...	15.14 15.21	16.16	17.15	...	19.21	...	...	21.46	23.45		
73,7	Erfurt Nord		6.25	7.28	...		9.35	...	13.35	...	15.21 15.28	16.23	17.22	...	19.28	...	...	21.54	23.51		
79,5	Erfurt	an	[illegible]	[illegible]	...	8.2[illegible]	[illegible]	...	13.45	...	[illegible]	[illegible]	[illegible]	...	[illegible]	...	...	22.05	24.00		

■ X außer Sa
⊡ tägl außer Sa
① nach Artern
② nach Ebeleben
③ nach Mühlhausen
④ nach Bad Frankenhsn
⑤ von Sömmerda
⑥ nach Sangerhausen

Approved For Release 2002/01/18 : CIA-RDP83-00415R008700070003-5

Approved For Release 2002/01/18 : CIA-RDP83-00415R008700070003-5

186 a Straußfurt–Bad Tennstedt–Langensalza

	2702 ❶ 3.	2708 3.	2714 ❶ 3.	2716 3.	Sa 2718 3.	Sa 2720 3.	2724 3.	2728 3.	km	RBD Erfurt Zug Nr Klasse	
...	...	7.00	...	13.08	Sa15.05	...	⊡17.39	21.14	0,0	ab Straußfurt 185f. 186	
...	...	7.12	...	13.20	15.17	...	17.50	21.25	5,9	Schwerstedt (Unstrut)	
...	...	7.18	...	13.26	15.23	...	17.57	21.32	8,8	Kleinballhausen	
...	...	7.23	...	13.31	Sa15.28	...	18.01	21.36	10,9	Bad Tennstedt	an
...	4.50	7.25	⊡ 12.02	13.32	...	Sa16.57	18.03	21.38		Bad Tennstedt	ab
...	5.01	7.36	12.14	Sa13.43	...	17.07	18.15	21.46	15,5	Herbsleben	
...	5.13	7.49	12.26	Sa13.55	...	Sa17.20	⊡18.28	an	20,1	Döllstädt	an
...	5.16	...	12.29	...				...		Döllstädt	ab
...	5.25	...	12.39	...				...	26,0	Gräfentonna	an
...	5.27	...	12.45	...				...		Gräfentonna	ab
...	5.34	...	12.51	...				...	29,2	Nägelstädt	
...	5.41	...	⊡ 12.59	...				...	33,2	an Langensalza 186b, 186m	

❶ nach Gotha
❷ von Gotha
■ ✕ außer Sa
⊡ tägl. außer Sa

km	RBD Erfurt Zug Nr Klasse		✕2703 3.	2709 3.	2713 ❷ 3.	2717 3.	Sa2725 3.	Sa2719 ❷ 3.	Sa2721 3.	Sa2723 3.	2727 ❷ 3.	8393 3.
0,0	Straußfurt 185f. 186	an	✕5.36	8.44	...	⊡14.34	Sa14.45	...	Sa16.13	...	18.47	⊡19.55
5,9	Schwerstedt (Unstrut)		5.25	8.33	...	14.23	14.35	...	16.02	...	18.36	19.43
8,8	Kleinballhausen		5.18	8.26	...	14.16	14.29	...	15.55	...	18.30	19.36
10,9	Bad Tennstedt	ab	5.12	8.20	...	14.11	14.24	...	Sa15.50	...	18.25	19.30
	Bad Tennstedt	an	5.10	8.18	⊡10.09	14.03	14.23	Sa 15.23	↑	Sa17.53	⊡ 18.21	19.17
15,5	Herbsleben		✕5.02	8.10	10.04	⊡13.54	14.15	15.15	...	17.44	18.13	19.07
20,1	Döllstädt	ab	...	7.58	9.48	...	Sa14.05	15.04	...	Sa17.33	17.59	⊡18.46
	Döllstädt (Weitere Züge siehe 186 d)	an	...	...	9.45	...	...	15.02	...	...	17.56	...
26,0	Gräfentonna	ab	...	...	9.35	...	...	14.51	...	...	17.46	...
	Gräfentonna	an	...	...	9.33	...	...	14.49	...	...	17.44	...
29,2	Nägelstädt		...	...	9.27	...	...	14.43	...	...	17.33	...
33,2	Langensalza 186b, 186m	ab	...	...	⊡ 9.20	...	...	Sa 14.36	...	...	⊡ 17.30	...

186 b Gotha–Leinefelde

km	Station			523 2. 3.	✕525 3.	2713 ❶ 3.		2665 ❷ 3.	✕531 2. 3.		529 2. 3.		Sa 2719 ❶ 3.	✕535 2. 3.	537 2. 3.	2727 3.		541 2. 3.	⊟2673 ❷ 3.	■547 2. 3.	549 2. 3.
	Erfurt 192	ab	...	:4.12	*5.38*	*7.12*	...	...		...	*10.21*	...	:12.35	*13.15*	*14.42*	...	...	*16.36*	...	*19.48*	*22.00*
	Gotha 192	an	...	:4.41	*6.32*	*7.59*	...	...		...	*11.06*	...	:13.09	*14.07*	*15.30*		...	*17.27*	...	*20.35*	*22.44*
0,0	Gotha 189e. 192. 192m	ab	...	5.06	✕6.46	8.21	...	...	...	...	11.20	...	Sa 13.28	✕14.13	15.40	⊡16.31	...	17.38	...	■ 21.21	22.54
3,2	Gotha Ost		...	5.12	6.53	8.28	...	...	...	...	11.26	...	13.41	14.19	15.47	16.39	...	17.46	...	21.27	23.00
7,3	Bufleben	an	...	5.18	6.59	8.34	...	...	...	...	11.32	...	13.47	14.25	15.53	16.45	...	17.52	...	21.33	23.06
	Bufleben	ab	...	5.19	7.00	8.36	...	...	...	...	11.34	...	13.50	14.27	15.55	16.51	...	17.54	...	21.34	23.07
12,1	Ballstädt (Kr Gotha)	an	...	5.26	7.07	8.43	...	...	...	...	11.41	...	13.57	14.34	16.02	16.58	...	18.01	...	21.41	23.14
	Ballstädt (Kr Gotha)	ab	...	5.29	7.08	8.45	...	...	...	...	11.42	...	13.59	14.35	16.03	17.00	...	18.07	...	21.42	23.15
16,2	Eckardtsleben		...	5.36	7.23	8.52	...	...	...	...	11.48	...	14.06	14.42	16.10	17.07	...	18.14	...	21.49	23.22
21,3	Langensalza 186a. 186d. 186m	an	...	5.44	7.30	8.59	...	9.13	...	...	11.55	...	14.13	14.49	16.17	17.14	...	18.21	⊟21.56	21.56	23.29
	Erfurt 186d	ab	...	...	✕*5.41*	...	...	*7.50*	...	...	...	...	...	Sa *14.33*	⊡ *14.30*	...	...	■*16.56*	⊟*20.43*	...	⊟*20.43*
21,3	Langensalza 186a. 186d. 186m	ab	...	5.47	7.32	⊡9.20	...	9.21	...	...	11.58	...	Sa 14.36	14.52	16.24	⊡17.30	...	18.30	22.02	22.02	23.31
26,0	Schönstedt		...	5.55	7.40	...	...	9.29	...	...	12.06	...	...	15.00	16.32	...	...	18.38	22.10	22.10	23.39
29,3	Großengottern		...	6.04	7.47	...	...	9.36	...	...	12.13	...	...	15.07	16.40	nach	...	18.46	22.16	22.16	23.45
33,3	Seebach (Kr Mühlhausen Thür)		...	6.12	7.54	...	...	9.43	...	...	12.20	...	...	15.14	16.47	Strauß-	...	18.53	22.23	22.23	23.52
39,9	Mühlhausen (Thür) 186f. 186g	an	...	6.21	✕8.03	...	...	9.52	...	...	12.29	...	...	✕15.23	16.56	furt	...	19.02	⊟22.32	■ 22.32	0.01
	Mühlhausen (Thür)	ab	...	6.31	...	...	...	...	✕10.14	...	12.35				17.08	...	...	19.12	...	...	0.05
48,4	Dachrieden		...	6.50	...	...	...	...	10.30	...	12.52				17.26	...	...	19.30	...	...	0.21
53,2	Breitenbich		...	7.00	...	...	...	...	10.39	...	13.01				17.36	...	...	19.40	...	...	✕0.29
57,8	Silberhausen		...	7.12	...	...	...	...	10.50	...	13.11				17.48	...	...	19.52	...	...	0.39
63,7	Birkungen (Weit. Züge siehe 201m)		...	7.22	...	...	...	...	11.00	...	13.21				17.58	...	...	20.02	...	...	✕0.48
67,1	Leinefelde 201	an	...	7.28	...	...	...	...	✕11.06	...	13.27				18.04	...	...	20.08	...	...	0.54
	Leinefelde 201	ab	...	*9.40*	...	...	...	...	✕*11.34*	...	*13.31*	...	...	...	*18.24*	...	...	*21.41*	...	Sa und *0.17*	nS *0.53*
	Heiligenstadt (Eichsf) 201	an	...	*10.01*	...	...	...	...	*12.02*	...	*13.58*	...	...	...	*18.46*	...	...	*22.07*	...	*0.44*	*1.20*
	Arenshausen 201	an	...	*10.18*	...	...	...	...	✕*12.21*	...	*14.22*	...	...	...	*19.04*	...	...	*22.28*	...	*1.06*	nS *1.39*

■ ✕ außer Sa
⊡ außer Sa
⊟ † u Sa
❶ nach Bad Tennstedt
❷ von Erfurt

186 b Leinefelde–Gotha

Gegenrichtung

km	Station			†522 2. 3.	✕524 2. 3.	✕550 3.	2702 ❶ 3.	526 2. 3.	✕530 2. 3.	532 2. 3.	Sa 2666 ❷ 3.	Sa 2712 3.	2670 ❷ 3.		✕534 2. 3.		2714 ❶ 3.	✕536 2. 3.		538 2. 3.	■544 3.	546 2. 3.
	Arenshausen 201	ab	...	...	*22.38*	...	...	✕*3.57*	*6.00*	*8.00*	...	...	...	...	*10.42*	...	...	...	...	*14.55*	...	*19.25*
	Heiligenstadt (Eichsf) 201	ab	...	...	*22.55*	...	...	*4.16*	*6.20*	*8.18*	...	...	...	...	*11.04*	...	...	...	...	*15.13*	...	*19.48*
	Leinefelde 201	an	...	...	*23.20*	...	...	✕*4.43*	*6.49*	*8.43*	...	...	...	...	*11.32*	...	...	...	...	*15.38*	...	*20.17*
0,0	Leinefelde 201 (Weit. Züge siehe 201m)	ab	...	† 3.12	✕ 3.30	...	...	5.39	✕ 7.48	† 9.04	...	...	...	...	✕11.37	...				16.12	...	20.38
3,4	Birkungen		...	✕3.17	✕3.35	...	...	5.45	7.54	9.10	...	...	...	...	11.43	...				16.18	...	20.44
9,3	Silberhausen		...	3.28	3.46	...	...	5.58	8.07	9.21	...	...	...	...	11.55	...				16.31	...	20.55
13,9	Breitenbich		...	✕3.35	✕3.53	...	...	6.06	8.15	9.29	...	...	...	...	12.02	...				16.39	...	21.02
18,7	Dachrieden		...	3.42	4.00	...	...	6.15	8.23	9.37	...	...	...	...	12.09	...				16.48	...	21.09
27,2	Mühlhausen (Thür) 186f. 186g	an	...	3.54	4.12	...	...	6.27	✕ 8.35	† 9.49	...	...	...	...	12.21	...	...	...	...	17.00	...	21.21
	Mühlhausen (Thür)	ab	...	4.10	4.30	...	...	6.35	...	9.55	Sa10.29	...	⊡11.49	...	12.31	...	...	✕15.50	...	17.09	...	21.30
33,8	Seebach (Kr Mühlhausen Thür)		...	4.20	4.40	...	...	6.45	...	10.05	10.39	...	12.00	...	12.41	...	...	16.00	...	17.20	...	21.40
37,8	Großengottern		...	4.27	4.48	...	...	6.54	...	10.12	10.47	...	12.13	...	12.49	...	...	16.08	...	17.29	...	21.47
41,1	Schönstedt		...	4.34	4.55	...	...	7.01	...	10.18	10.54	...	12.19	...	12.55	...	...	16.15	...	17.36	...	21.53
45,8	Langensalza 186a. 186d. 186m	an	...	4.41	5.02	...	5.41	7.08	...	10.25	11.01	...	12.26	...	13.02	...	⊡12.59	16.22	...	17.43	...	22.00
	Erfurt 186d	an	...	*6.22*	...	...	...	...	...	...	Sa*12.32*	...	*13.54*	...	...	...	...	...	...	⊡*19.22*	Sa*19.47*	...
45,8	Langensalza 186a. 186d. 186m	ab	...	4.47	5.05	...	6.00	7.13	...	10.27	Sa11.07	Sa 11.57	⊡12.30	...	13.06	...	13.26	16.25	...	17.47	■20.00	22.03
50,9	Eckardtsleben		...	4.56	5.14	...	6.09	7.22	...	10.35	...	12.05	...	...	13.15	...	13.34	16.33	...	17.56	20.08	22.11
55,0	Ballstädt (Kr Gotha)	an	...	5.05	5.23	...	6.17	7.31	...	10.42	...	12.13	...	...	13.22	...	13.42	16.41	...	18.05	20.15	22.19
	Ballstädt (Kr Gotha)	ab	...	5.06	5.28	...	6.20	7.33	...	10.43	...	12.14	...	...	13.24	...	13.44	16.42	...	18.09	20.16	22.20
59,8	Bufleben	an	...	5.14	5.35	...	6.27	7.40	...	10.50	...	12.21	...	...	13.31	...	13.51	16.49	...	18.16	20.23	22.27
	Bufleben	ab	...	5.20	5.37	✕6.20	6.28	7.42	...	10.52	...	12.22	...	...	13.32	...	13.52	16.50	...	18.18	20.24	22.28
63,9	Gotha Ost		...	5.27	5.46	6.28	6.36	7.51	...	11.00	...	12.29	...	...	13.40	...	14.00	16.57	...	18.27	20.31	22.36
67,1	Gotha 189e. 192.	an	...	† 5.33	✕ 5.52	✕ 6.34	6.41	7.57	...	11.06	...	Sa12.35	...	...	✕13.46	...	⊡14.05	✕17.03	...	18.33	■20.36	22.42
	Gotha 192	ab	...	...	*5.56*	...		*8.04*	...	*11.12*	...	...	...	...	*13.50*	:*16.06*	*16.35*	✕*17.09*	...	*18.39*	...	*22.53*
	Erfurt 192	an	...	...	*6.40*	...		*8.50*	...	*11.44*	...	...	...	...	*14.33*	:*16.32*	*17.14*	✕*17.52*	...	*19.22*	...	*23.33*

■ ✕ außer Sa
⊡ außer Sa
❶ von Bad Tennstedt
❷ nach Erfurt

186 d Erfurt–Langensalza

Alle Züge nur 3. Klasse

✕2675		✕8375	2665	Sa 2667	2669	Sa 2679	■ 2671	⊟ 2673	km	RBD Erfurt Zug Nr	
✕ 5.41	...	...	nach Mühlhausen 7.50	Sa13.12	⊡14.30	16.38	■16.56	⊟20.43	0,0	ab Erfurt	
5.50	...	...	8.00	13.22	14.40	Sa 16.50	17.06	20.53	5,8	Erfurt Nord	
6.00	...	...	8.06	13.28	14.47	16.57	17.13	20.58	8,8	Gispersleben	
6.04	...	...	8.10	13.32	14.51	17.01	17.17	21.02	11,0	Kühnhausen	an
6.09	...	...	8.11	13.33	14.52	Sa17.04	17.19	21.03		Kühnhausen	ab
6.15	...	...	8.18	13.39	14.59	17.09	17.26	21.09	13,5	Elxleben	
6.22	...	...	8.26	13.48	15.08	17.17	17.35	21.17	18,1	Witterda	
6.29	...	...	8.34	13.55	15.16	17.24	17.44	21.23	21,8	Dachwig	
✕ 6.35	...	...	8.42	14.02	15.24	17.30	17.52	21.30	24,9	Döllstädt	an
		✕6.38	8.45	14.06	15.28	17.32	17.58	21.31		Döllstädt	ab
		6.51	8.56	14.17	15.39	17.41	18.09	21.41	30,8	Gräfentonna	an
		7.01	8.58	14.18	15.41	17.42	18.11	21.42		Gräfentonna	ab
		7.09	9.05	14.25	15.48	17.48	18.18	21.48	34,0	Nägelstedt	
...	...	✕7.18	9.13	Sa14.33	⊡15.56	Sa17.55	■18.26	⊟21.56	38,0	an Langensalza 186b. 186m	

⊟ † u Sa
⊡ außer Sa
■ ✕ auß Sa

km	RBD Erfurt Zug Nr			2660	✕2676	Sa 2666	2670	Sa 2678	2674	Sa 2672	
0,0	Erfurt (Weitere Züge siehe 186)	an	...	6.22	✕ 7.29	Sa 12.32	⊡ 13.54	Sa 16.33	⊡ 19.22	Sa19.47	...
5,8	Erfurt Nord		...	6.11	7.19	12.22	13.44	Sa 16.23	19.12	19.37	...
8,8	Gispersleben		...	6.00	|	12.15	13.36	16.16	19.05	19.30	...
11,0	Kühnhausen	ab	...	5.53	7.10	12.05	13.30	Sa 16.10	18.59	19.25	...
	Kühnhausen	an	...	5.51	7.09	von Mühlhausen 12.03	von Mühlhausen 13.28	Sa16.04	18.58	19.23	...
13,5	Elxleben		...	5.46	7.04	11.59	13.23	16.00	18.54	19.19	...
18,1	Witterda		...	5.37	6.56	11.51	13.14	15.52	18.45	19.10	...
21,8	Dachwig		...	5.27	6.49	11.42	13.05	15.44	18.37	19.02	...
24,9	Döllstädt	ab	...	5.20	✕ 6.43	11.36	12.59	15.39	18.31	18.56	...
	Döllstädt (Weitere Züge siehe 186a)	an	...	5.10	...	11.32	12.56	15.37	18.24	18.53	...
30,8	Gräfentonna	ab	...	4.59	...	11.21	12.45	15.28	18.13	18.43	...
	Gräfentonna	an	...	4.57	...	11.19	12.43	15.27	18.05	18.41	...
34,0	Nägelstedt		...	4.51	...	11.14	12.37	15.22	17.59	18.35	...
38,0	Langensalza 186b. 186m	ab	...	4.44	...	Sa 11.07	⊡ 12.30	Sa15.15	⊡ 17.51	Sa18.28	...

Approved For Release 2002/01/18 : CIA-RDP83-00415R008700070003-5

Approved For Release 2002/01/18 : CIA-RDP83-00415R008700070003-5

186e Greußen und Hohenebra–Ebeleben–Keula

	1562 bG 3.	† 1564	1566 3. bG	Sa 1568 bG 3.		1572 bG 3.	km	Zug Nr RBD Erfurt Zug Nr	1561 bG 3.	† 1563 bG 3.	1565 bG 3.	Sa 1567 bG 3.	1569 bG 3.		
...	X 7.15	† 8.45	■ 14.35	Sa 15.15	...	⊡ 18.41	0,0	ab **Greußen** West 186 ... an	X 6.12	† 7.45	■ 13.00	Sa 14.13	⊡ 17.45	...	...
...	X7.19	X8.49	X14.39	X15.19	...	18.45	1,4	Westgreußen ...	X6.08	X7.41	X12.56	X14.09	X17.41	...	...
...	X7.31	X9.01	X14.51	X15.31	...	18.57	6,2	Rohnstedt ...	X5.58	X7.31	12 46	X13.59	X17.31	...	...
...	X7.37	X9.07	X14.57	X14.57	...	19.03	8,7	Großenehrich ...	X5.52	X7.25	X12.40	X13.53	17.24	...	...
...	X7.44	X9.13	X15.04	X15.04	...	19.09	11,5	Wenigenehrich ...	X5.46	X7.19	X12.34	X13.47	X17.17	...	...
...	X7.51	X9.20	X15.11	X15.11	...	19.16	14,1	Abtsbessingen-Bellstedt ...	X5.40	X7.13	X12.28	X13.41	X17.09	...	...
...	X7.56	X9.26	X15.16	X15.56	...	19.22	16,5	Rockstedt (Thür) ...	X5.34	X7.07	X12.22	X13.35	X17.03	...	...
...	X 8.00	† 9.30	■ 15.20	Sa 16.00	...	⊡ 19.26	17,9	an Ebeleben 186f ... ab	X 5.30	X 7.04	■ 12.19	Sa 13.32	⊡ 17.00	...	...

	1540	1586 bG	▣ 9812	■ 1590	1592		Zug Nr	Zug Nr	X 1541	† 9803	Sa 1583	1585 bG	1589	9811	1591
■ X außer Sa ▣ † u Sa ⊡ außer Sa	8.16	14.00	▣ 18.52	■ 18.08	♦ 22.30		0,0	ab **Hohenebra** 186 ... an	X 7.00	† 7.26	Sa 13.06	⊡ 13.41	■ 17.22	† u Sa 17.36	♦ 21.50
	X8.26	X14.08	X19.01	X18.17	X22.37		2,9	Schernberg ...	6.52	X7.18	12.58	13.33	17.14	X17.28	21.43
	X8.31	X14 13	X19.06	X18.22	X22.40		4,5	Gundersleben ...	X6.46	X7.12	X12.52	X13.27	X17.03	X17.22	X21.38
	8.41	14.20	▣ 19.16	■ 18.32	♦ 22.49		8,7	an **Ebeleben** 186f ... ab	X 6.35	† 7.00	Sa 12.41	⊡ 13.16	■ 16.57	† u Sa 17.10	♦ 21.27

	1566 3. Kl					Zug Nr	Zug Nr		1559	1565 bG		1569		1573 bG
...	8.45	...	15.25	...	...	19.30	17,9	ab Ebeleben 186f ... an	...	6.30	X12.14	...	16.50	...	20.53
...	8.51	...	X15.31	...	...	X19.36	21,1	Holzsußra ...	...	X6.22	X12.08	...	X16.44	...	X20.47
...	8.59	...	X15.39	...	...	X19.44	25,0	Kleinbrüchter ...	...	X6.12	X12.00	...	X16.35	...	X20.39
...	9.04	...	X15.44	...	...	X19.49	27,7	Urbach (Thür) ...	...	X6.05	X11.55	...	X16.30	...	X20.34
...	9.11	...	15.51	...	...	19.56	30,6	Menterode (Thür) ...	...	X5.57	11.49	..	16.24	...	X20.23
...	9.14	...	X15.54	...	...	X19.59	31,9	Holzthaleben ...	...	X5.52	X11.45	...	X16.20	...	X20.25
...	9.25	...	16.04	...	...	20.10	37,1	an **Keula** (Thür) ... ab	...	5.40	11.35	...	16.10	...	20.15

186f Ebeleben–Mühlhausen (Thür)

Alle Züge 2. u 3. Klasse

X 1542		1544		1546	1574 bG	■ 1548	1550	1552		km	Zug Nr Klasse RBD Erfurt Zug Nr Klasse	1543		1545		1547	Sa 1553	■ 1549	1575 bG	1551	
■ X außer Sa ⊡ tägl außer Sa		8.48	...	12.50	15.30	...	...	21.10	...	8,7	ab **Ebeleben** 186e ... an	8.19	...	12.38	...	...	...	...	16.40	20.52	...
		8.58	...	13.00	15.40	..	...	21.20	...	12,9	Rockensußra ...	8.09	...	12.28	...	...	...	...	16.30	20.42	...
		9.05	...	13.07	15.47	...	...	21.27	...	15,0	Mehrstedt ...	8.02	...	12.22	...	...	...	...	16.24	20.36	...
		9.11	...	13.13	15.53	...	...	21.33	...	17,6	an Schlotheim ... ab	7.55	...	12.15	...	...	...	...	16.17	20.29	...
X5.40	...	9.25	...	13.43	Mo	■ 16.16	18.25	...	...		ab										
5.49	...	X9.33	...	13.51	Mi	X16.24	18.33	...	...	21,0	Oesterkörner ... an	X7.42	...	12.00	...	⊡ 15.40	Sa 16.14	■ 18.11	Mo	20.14	...
5.59	...	9.43	...	14.03	Do	16.33	18.41	...	...	23,7	Körner ...	X7.33	...	11.52	...	15.32	16.06	18.03	Mi	20.03	...
6.07	...	9.51	...	14.11	...	16.42	18.49	...	...	26,9	Grabe ...	7.26	...	11.45	...	15.25	15.59	17.56	Do	19.58	...
6.16	...	10.00	...	14.20	...	16.51	18.58	...	...	30,2	Bollstedt ...	7.13	...	11.32	...	15.15	15.49	17.46	...	19.45	...
X6.26	...	10.10	...	14.30	...	■ 17.01	19.08	...	...	34,3	an **Mühlhausen** (Thür) 186 b, 186 g ... ab	7.04	...	11.23	..	15.06	15.40	17.37	...	19.36	...
												X6.54	...	11.13	...	⊡ 14.56	Sa 15.30	■ 17.27	...	19.25	...

186g Mühlhausen (Thür)–Treffurt

			2903 3.		2905 3.	■ 2907 3.	2909 3.	■ 2911 3.	▣ 2913 3.	km	Zug Nr Klasse RBD Erfurt Zug Nr Klasse			2900 3.		X 2902	2904 3.	2906 3.	■ 2908 3.	▣ 2910 3.	■ 2912 3.
...	...	...	6.32	...	12.33	■ 16.43	17.33	■ 19.15	⊡ 22.36	0,0	ab **Mühlhausen** (Thür) 186 b, 186 f ... an	...	...	6.13	...	X7.29	9.47	16.35	■ 17.26	▣ 21.25	■ 22.24
...	...	...	6.52	...	12.54	X16.57	17.57	19 31	22.50	7,0	Oberdorla ...	...	...	5.58	...	X7.17	9.33	16.21	17.13	21.11	22.10
...	...	...	6.59	...	13.00	■ 17.01	18.03	19.37	22.56	9,1	Langula ...	...	...	5.43	...	X7.10	9.24	16.14	■ 17.08	21.04	22.03
...	...	...	7.22	...	13.27	an	18.31	20.01	23.16	17,3	Heyerode ...	...	...	5.27	...	...	9.08	15.59	...	20.49	21.48
...	...	...	7.30	...	13.36	...	18.42	20.09	23.26	21,1	Diedorf (Eichsf) ...	...	...	5.13	...	...	8.57	15.47	...	20.39	21.37
■ X außer Sa ▣ † u Sa			7.38	...	13.44	...	18.51	20.18	23.34	24,4	Wendehausen ...	...	...	5.01	...	...	8.46	15.35	...	20.29	21.27
			X7.42	...	13.49	...	18.56	20.23	23.38	26,3	Normannstein ...	...	...	4.53	...	...	8.38	15.26	...	20.22	21 19
				...		...				29,5	Feldmühle ...	...	...		...	...			...		
			7.53	...	14.01	...	19.08	■ 20.35	▣ 23.51	31,8	an **Treffurt** 186 h ... ab	...	...	4.37	...	...	8.25	15.10	...	▣ 20.08	■ 21.05

186h Eisenach–Treffurt

Alle Züge nur 3. Klasse

X 8332		† 8334		X 952	■ 958	Sa 954	Sa 8338	956		km	Zug Nr RBD Erfurt Zug Nr		X 951		X 953		† 8335	■ 959	Sa 955	⊢ 957	Sa 8333
X2.30	...	† 7.00	...	X8.02	■ 11.00	Sa 13.36	Sa 16.27	⊡ 16.35	...	0,0	ab **Eisenach** 190 ...		X6.29	...	X10.25	...	† 11.04	■ 13.24	Sa 15.56	⊡ 18.59	Sa 20.10
2.37	...	7.07	...	8.07	11.05	13.41	16.34	16.41	...	2,0	Eisenach West ..	Weitere Züge siehe 192	6.24	...	10.20	...	10.58	13.19	15.50	18.53	20.04
2.53	...	7.23	...	8.18	11.16	13.52	16.50	16.52	...	8,7	Hörschel ...		6.11	...	10.08	...	10.42	13.07	15.38	18.41	19.43
2.58	...	7.28	...	8.22	11.20	13.56	16.55	16.56	...	10,3	an Wartha (Werra) ... ab		6.06	...	10.03	...	10.35	13.02	15.34	18.37	19.42
3.13	...	7 45	...	8.32	11.30	14.09	17.10	17.07	...		ab	an	5.56	...	9.53	...	10.21	12.52	15.24	18.26	19.24
3.21	...	7.53	...	8.39	11.37	14.16	17.18	17.14	...	13,3	Pferdsdorf (Werra) ...	an	5.49	...	9.47	...	10.14	12.46	15.18	18.20	19.17
3.45	...	8.11	...	8.48	11.46	14.25	17.36	17.23	...	17,3	Creuzburg (Werra) ...		5.40	...	9.39	...	10.04	12.38	15.10	18.12	19.07
4.40	...	8.42	...	8.59	11.57	14.36	17.48	17.34	...	22,7	Buchenau (Werra) ...		5.26	...	9.27	...	9.42	12.25	14.57	18.00	18.47
X4.47	...	† 8.49	...	X9.05	■ 12.03	Sa 14.42	Sa 17.55	⊡ 17.40	...	25,6	Mihla ...		X5.19	...	X 9.14	...	† 9.20	■ 12.18	Sa 14.50	⊡ 17.53	Sa 18.10
an	...	an	...	an	an	an	an	an	...	29,9	Frankenroda ...		...	...	...	...	...	...	...	...	...
...	...	...	...	...	...	⊡ außer Sa		■ X außer Sa		36,2	Falken ...		...	...	...	...	...	...	...	...	...
...	...	...	...	...	...					39,6	an **Treffurt** 186 g ...	ab	...	...	...	...	...	...	...	...	...

■ X außer Sa

186m Langensalza–Haussömmern

Alle Züge nur 3. Klasse

X 4070	X 1304	9574	Sa 1306	■ 1308	■ 9584	X 1310	† 1312		km	Zug Nr RBD Erfurt Zug Nr			9571		X 1305	■ 9583	† 9585	Sa 1307	Sa 9587	■ 1309	X 4071
...	X7.40	9.33	Sa 13.06	■ 13.11	■ 17.15	X18.40	† 19.00	...	0,0	ab **Langensalza** Süd 186a, 186 b, 188d ...		an	...	6.52	...	X11.28	■ 14.12	† 15.29	...	Sa 16.08	■ 17.35	...
...	7.47	9.41	13.13	13.20	17.31	18.49	19.09	...	1,7	Langensalza Ost ...			...	6.45	...	11.21	14.05	15.22	...	16.03	17.28	...
...	7.53	9.48	13.19	13.27	17.38	18.56	19.16	...	3,3	Merxleben ...			...	6.36	...	11.13	13.56	15.13	...	15.52	17.20	...
...	8.02	10.01	13.28	13.47	17.49	19.06	19.26	...	6,6	Thamsbrück ...			...	6.26	...	11.05	13.46	15.03	...	15.42	17.11	...
...	8.10	10.12	13.36	13.57	18.01	19.15	19.35	...	9,3	Groß Welsbach ...			...	6.14	...	10.57	13.36	14.53	...	15.33	17.03	...
...	8.18	10.24	13.44	14.07	18.13	19.24	19.44	...	11,8	Klein Welsbach ...			...	6.03	...	10.49	13.27	14.44	...	15.25	16.55	...
...	8.28	10.34	13.53	14.17	■ 18.23	19.34	† 19.54	...	15,0	an Kirchheilingen ...	ab		...	5.50	...	10.40	■ 13.16	14.33	↱	Sa 15.15	16.47	...
X4.00	8.43	† 10.50	13.55	14.35	...	20.00	...	...	15,0	ab		an	...	X5.35	...	10.24	...	14.03	Sa 15.10	...	16.32	X22.09
4.07	8.52	11.00	14.03	14.47	...	20.12	...	...	18,6	Tottleben ...			...	5.25	...	10.14	...	13.51	15.00	...	16.22	21.57
4.10	8.56	11.05	14.07	14.54	...	20.19	...	...	19,7	Groß Urleben ...			...	5.16	...	10.08	...	13.45	14.56	...	16.17	21.50
4.25	9.14	11.25	14.18	15.10	...	20.45	...	...	23,9	Bruchstedt ...			...	5.03	...	9.56	...	13.32	14.47	...	16.06	21.37
X4.40	X9.29	† 11.40	Sa 14.33	■ 15.25	...	X21.00	...	...	27,4	an **Haussömmern** ...	ab		...	X4.48	...	X 9.40	...	† 13.15	Sa 14.36	...	■ 15.49	X21.15

Approved For Release 2002/01/18 : CIA-RDP83-00415R008700070003-5

Approved For Release 2002/01/18 : CIA-RDP83-00415R008700070003-5

187 Leipzig—Zeitz—Gera—Saalfeld (Saale)

km	Station																							
	Magdeburg 183 ab	...	...	...	...	[illegible]			[illegible]	...	...	[illegible]	...	[illegible]	[illegible]	[illegible]	...	[illegible]	...	[illegible]	[illegible]	...	...	X17.20
	Halle 184 ab	...	...	...	...	□ {	3.28	5.06	7.36	...	...	9.01	...	10.31	14.13	15.54	...	15.54	...	20.04	20.18	...	...	□ {
	Leipzig an	...	...	...	...	2.22	4.15	6.09	8.42	...	...	9.36	...	11.33	14.45	16.27	...	16.27	...	20.36	21.21	...	...	X22.24
	Berlin Anh 180 ab	...	...	...	...	22.26 Ostbf		...	...	...	...	7.13		7.44	11.32	...	...	X14.10	...	...	16.52	18.52	...	19.27
	Leipzig an	...	...	...	...	1.57	...	...	...	...	...	9.54	...	12.59	14.22	außer So u Sa		X16.53	...	...	20.24	21.31	...	22.49
	RBD Halle — Zug Nr / Klasse					374 3.	376 3.	386 3.	378 3.			380 3.	Sa1332 3.	382 3.	368 3.	E264 3.	368 3.	370 3.			372 3.	D138 3.		384 3.
0,0	Leipzig Hbf ab (Weitere Züge siehe 180 u 181f)	...	...	...	...	4.40	5.35	7.08	9.26	...	...	X11.26	...	13.05	15.42	17.05	..	17.39	...	...	20.57	22.03	...	23.20
2,4	Leipzig-Gohlis	...	...	...	...	4.46	5.41	|	|	...	...	11.32	...	13.11	15.48	|	...	17.45	...	...	21.03	Berlin—Plauen unt Bf	...	außer vS 23.26
4,2	Leipzig-Möckern	□ über Dessau			...	4.51	5.46	|	|	...	...	11.37	...	13.16	15.53	|	...	17.50	...	...	21.08	|	...	23.31
7,0	Leipzig-Leutzsch				...	4.57	6.11	7.20	9.38	...	..	11.42	...	13.23	16.00	17.16	...	17.57	...	...	21.14	|	...	23.36
11,2	Leipzig-Plagwitz 176d	...	...	...	...	5.07	6.20	7.29	9.48	...	...	11.51	Sa13.03	13.34	16.20	17.24	...	18.07	...	...	21.22	|	...	23.44
14,0	Leipzig-Großzschocher	...	..	...	...	5.13	6.26	7.35	|	...	...	11.57	13.10	13.41	16.27	|	...	18.13	...	...	21.28	|	...	23.50
16,7	Leipzig-Knauthain	...	...	...	...	5.19	6.31	7.46	9.56	...	...	12.03	13.16	13.47	16.33	|	..	18.18	...	...	21.33	|	...	23.56
19,9	Bösdorf (Elster)	...	...	...	...	5.25	6.36	7.52	|	...	...	12.09	13.22	13.54	16.39	Probstzella — Leipzig	..	18.24	...	...	21.39	|	...	X 0.02
21,8	Eythra	...	...	...	...	5.38	6.41	7.57	|	...	...	12.14	13.27	13.59	16.44	|	...	18.29	...	...	21.54	|	...	0.07
25,0	Groß-Dalzig	...	...	...	...	5.44	6.47	8.03	|	...	...	12.20	13.33	14.05	16.51	|	...	18.36	...	...	22.01	|	...	0.13
30,2	Pegau 176e	...	...	...	von	5.59	7.03	8.13	10.12	...	...	12.28	Sa13.41	14.15	17.05	|	...	18.46	...	...	22.11	|	...	0.21
35,2	Profen	...	...	...	Wei-	6.07	7.12	8.22	|	...	...	12.37	an	14.26	17.14	|	...	18.55	von	...	22.20	|	...	0.30
37,7	Reuden (Kr Zeitz)	...	...	...	ßen-	6.13	7.17	8.35	|	...	...	12.42	...	14.32	17.20	|	...	19.01	Weißen-	...	22.26	|	...	0.35
39,8	Bornitz (b Zeitz)	...	...	...	fels	6.19	7.22	8.41	|	...	...	12.48	...	14.38	17.24	|	...	19.06	fels	...	22.32	|	...	0.41
44,9	Zeitz 173a. 187b. 187c an	...	...	...	4.50	6.26	7.29	8.48	10.30	...	...	X12.55	...	14.45	17.33	17.59	...	19.14	21.00	...	22.39	22.52	...	X 0.43
	RBD Erfurt	1920	1922	3901	364					3946	X1936				366				X350	X352	└──	──	┐372	
44,9	Zeitz ab	...	...	...	5.05	6.46	...	X8.53	10.38	...	...	13.03	...	14.57	16.36	18.01	...	19.26	X21.14	...	...	22.54	23.06	...
50,8	Haynsburg	...	...	...	5.15	6.57	...	}	10.47	...	...	13.12	...	15.07	16.45	|	...	19.35	21.23	...	...	|	23.16	...
55,2	Wetterzeube	...	...	...	5.24	7.06	...	}	10.54	...	...	13.20	...	15.15	16.54	|	...	19.42	21.30	...	...	|	23.24	...
61,1	Krossen (Elster) 187d	...	...	...	5.45	7.17	...	9.15	11.04	...	...	13.31	...	15.26	17.04	18.21	...	19.52	X21.39	X22.22	...	|	23.34	...
66,6	Bad Köstritz	...	...	...	5.53	7.32	...	9.27	11.12	...	...	13.41	...	15.35	17.12	|	...	20.00	an	22.30	...	|	23.44	...
68,7	Langenberg (Thür)	...	...	...	5.59	7.39	...	9.32	11.16	...	...	13.47	...	15.41	17.17	|	...	20.04	...	22.35	...	|	23.50	...
73,0	Gera Hbf 172. 172c. 187f. 188f an	...	...	...	6.05	7.46	...	9.38	11.22	...	...	13.54	...	15.48	17.23	18.34	...	20.10	...	X22.41	...	23.28	23.57	...
73,0	Gera Hbf ab (Weitere Züge siehe 172 u 172c)	...	...	von	6.20	...	...	9.49	11.31	...	...	14.04	...	16.36	...	18.39	...	20.29	...	...	...	23.37	...	...
74,7	Gera Süd	...	...	Mün-	6.36	...	...	9.56	11.37	...	...	14.11	...	16.45	...	18.43	...	20.35	...	...	...	nach	...	...
77,0	Gera-Zwötzen	...	...	chen-	6.41	...	...	|	11.41	...	...	14.17	...	16.50	...	|	...	20.40	...	...	...	Plauen	...	...
79,9	Wolfsgefärth	...	...	berns-	6.47	...	...	|	11.47	...	...	14.24	...	16.56	...	|	...	20.45	...	..	...	unt Bf	...	...
85,2	Weida 172b an	...	...	dorf	6.58	...	...	10.07	11.55	...	...	14.37	...	17.07	...	18.56	...	20.54	...	...	...	...	...	...
	Weida ab	...	...	...	7.03	...	...	10.09	11.58	...	...	14.43	...	17.15	...	18.57	...	21.01	...	...	...	...	...	...
93,7	Niederpöllnitz 187e	...	...	5.50	7.20	...	...	|	12.12	...	...	15.04	...	17.32	...	|	...	21.15	...	...	...	...	...	...
100,6	Triptis 189g an	...	...	6.00	7.31	...	...	10.28	12.22	...	...	15.17	...	17.43	...	19.21	...	21.25	...	...	...	...	...	...
	Triptis ab	4.09	...		7.38	...	...	10.31	12.26	...	...	15.23	...	17.49	...	19.22	20.24	21.32	...	...	...	...	...	..
104,5	Traun	4.16	...	X1924	7.45	...	...	|	12.32	...	...	15.30	...	17.56	...	|	20.31	21.39		...	...	...	...	...
109,0	Neustadt (Orla)	4.25	...	3.	7.58	...	...	10.43	12.41	...	...	15.51	...	18.08	...	19.34	20.40	21.48	1938	...	...	...	...	...
112,3	Neunhofen	4.31	...	...	8.04	...	...	|	12.46	...	...	15.57	...	18.14	...	|	20.46	21.54	3.	...	...	...	...	...
117,7	Oppurg	4.43	6.01	X7.22	8.14	...	...	|	12.56	...	X15.40	16.06	...	18.23	...	|	20.55	22.04	..	...	...	...	...	...
122,6	Pößneck ob Bf	4.52	6.09	7.32	8.24	...	...	11.01	13.06	Sa 14.02	15.58	16.16	...	18.35	...	19.51	21.04	22.14	...	...	...	...	...	...
126,3	Krölpa-Ranis	5.00	6.17	7.39	8.31	...	...	|	13.13	14.09	16.06	16.24	...	18.42	...	|	21.11	22.22	...	...	...	...	...	...
130,7	Könitz (Thür)	5.12	6.27	7.49	8.44	...	...	|	13.22	Sa 14.17	16.16	16.34	...	18.51	...	|	21.21	22.32	...	...	...	...	...	...
134,6	Unterwellenborn	5.20	6.43	7.57	8.52	...	...	11.16	13.30	14.23	16.25	16.43	...	18.58	...	20.07	21.29	22.40	21.41	...	...	...	...	...
140,1	Saalfeld (Saale) 188.189.189h an	5.28	6.52	X8.05	9.00	...	...	X11.25	13.38	14.36	X16.33	16.51	...	19.06	...	20.15	21.38	22.48	21.49	...	...	...	...	...
	Saalfeld (Saale) 188 ab	...	7.00	...	9.42	...		...	13.48	...	...	17.15	...	...	...	20.28	...	23.24	...	...	...	...	...	...
	Probstzella an	...	7.47	...	10.29	...		...	14.35	...	...	18.12	...	...	...	20.56	...	24.00	...	...	...	...	...	...

187 Saalfeld (Saale)—Gera—Zeitz—Leipzig

Gegenrichtung

km	Station																						
	Probstzella 188 ab	...	...	...	...	...	0.34	...	...	5.56	7.54	...	...	...	10.40	...	...	...	...	16.09	...		...
	Saalfeld (Saale) an	...	...	...	...	...	1.18	...	...	6.40	8.20	...	...	...	11.22	...	...	...	...	16.53	...		...
	RBD Erfurt — Zug Nr / Klasse		365 3.	X375 3.	367 3.	D137 3.	383 3.	1921 3.	X3941 3.	385 3.	E263 3.	2235 3.	357 3.		359 3.	3945 3.	X361 3.	363 3.	371 3.	373 3.	X369 3.	3949 3.	1939 3.
0,0	Saalfeld (Saale) 188.189.189h ab	...	...	...	...	...	4.00	5.04	X6.24	6.54	8.24	...	...	...	11.31	13.16	X14.15	14.40	17.05	17.58	...	21.14	22.24
5,5	Unterwellenborn	...	...	...	...	...	4.10	5.20	6.38	7.06	8.35	...	...	...	11.43	Sa13.31	14.27	14.51	17.17	18.10	...	21.24	22.40
9,4	Könitz (Thür)	...	...	...	...	...	4.18	5.30	6.48	7.16	|	...	...	...	11.52	13.40	14.34	14.59	17.26	18.19	...	an	22.50
13,8	Krölpa-Ranis	...	...	...	...	...	4.26	5.37	6.56	7.24	|	von	...	...	11.59	13.47	14.41	15.07	17.34	18.26	...	...	22.58
17,5	Pößneck ob Bf	...	...	...	...	...	4.34	5.44	7.03	7.32	8.52	Mehl-	...	...	12.09	Sa13.53	14.48	15.16	17.41	18.34	..	...	23.05
22,4	Oppurg	...	...	...	...	...	4.43	5.51	X7.11	7.40	|	theuer	...	...	12.18	an	14.58	15.24	17.49	18.42	...	...	23.14
27,8	Neunhofen	...	...	...	...	...	4.53	an	an	7.49	|	...	...	...	12.28	...	|	15.33	17.59	18.52	...	...	23.25
31,1	Neustadt (Orla)	...	...	...	...	...	5.02	...		7.58	9.11	...	...	...	12.42	...	15.10	15.41	18.07	19.01	...	...	23.35
35,6	Traun	...	...	...	...	...	5.10	...	3902	8.06	|	...	...	...	12.50	...	|	15.48	18.15	19.09	...	...	23.44
39,5	Triptis 189g an	...	...	...	...	...	5.17	...	3.	8.15	9.23	...	..	...	12.59	...	15.21	15.54	18.24	19.18	...	...	23.55
	Triptis ab	...	...	...	...	...	5.27	...	7.00	8.18	9.24	...	...	...	13.02	...	15.22	15.58	...	19.23	...	...	...
46,4	Niederpöllnitz 187e	...	...	...	...	...	5.39	...	7.10	8.28	|	...	...	...	13.12	...	|	16.08	...	19.33	...	...	...
54,9	Weida 172b an	...	...	...	...	...	5.49	...	an	8.37	9.41	10.54	...	...	13.22	...	15.39	16.22	...	19.42	...	...	...
	Weida ab	...	...	...	...	...	5.57	...	nach	8.41	9.43	10.56	...	...	13.29	...	15.40	16.26	..	19.45	...	...	..
60,2	Wolfsgefärth	...	...	...	...	von	6.05	...	Mün-	8.49	|	11.03	...	...	13.36	...	|	16.33	...	19.52	...	...	...
63,1	Gera-Zwötzen	...	...	...	...	Plauen	6.12	...	chen-	8.54	|	11.08	...	...	13.41	...	|	16.38	...	19.58	...	...	...
65,4	Gera Süd (Welt. Züge s. 172 und 172c)	...	...	...	...	unt Bf	6.18	...	berns-	9.00	|	11.14	...	...	13.48	...	|	16.45	. .	20.04	...	...	...
67,1	Gera Hbf an	...	...	...	...	5.56	6.22	...	dorf	9.04	9.57	11.18	...	...	13.52	...	15.53	16.49	...	20.07	...	...	...
67,1	Gera Hbf 172. 172c. 187f. 188f ab	...	3.56	...	5.19	6.08	7.15	...	...	9.15	10.02	...	12.08	...	14.08	...	15.55	16.59	...	20.17	X21.26	...	...
71,4	Langenberg (Thür)	...	4.03	...	5.26	|	7.24	...	...	9.21	|	...	12.16	...	14.14	...	|	17.05	...	20.24	21.32	...	...
73,5	Bad Köstritz	...	4.09	...	5.32	|	7.31	...	...	9.26	|	...	12.22	...	14.20	...	|	17.13	...	20.29	21.38	...	...
79,0	Krossen (Elster) 187d	...	4.18	...	6.05	|	7.42	...	...	9.33	10.15	...	12.32	...	14.29	...	16.08	17.25	...	20.38	22.18	...	...
84,9	Wetterzeube	...	4.29	...	6.14	|	7.53	...	...	9.42	|		12.42	...	14.38	...	|	17.35	...	20.47	22.27	...	...
89,3	Haynsburg	...	4.38	...	6.22	|	8.02	...	...	9.50	|	X1331	12.51		14.45	...	|	17.43	...	20.54	22.34	...	...
95,2	Zeitz 173a. 187b. 187c an	...	4.47	...	6.31	6.41	8.11	...	...	9.58	10.35	3.	13.00	Sa1333	14.54	...	16.27	17.51	...	21.03	X22.43	...	...
95,2	Zeitz ab	...	4.54	X5.26	6.50	6.43	8.23	...	...	10.05	10.37	...	13.12	...	15.06	...	16.37	18.10	...	21.10	22.56	...	...
100,3	Bornitz (b Zeitz)	...	5.02	5.34	6.58	|	|	...	...	10.14	|	...	13.20	...	15.14	...	16.45	18.19	...	21.18	nach	...	...
102,4	Reuden (Kr Zeitz)	...	5.07	5.40	7.03	Plauen unt Bf—Berlin	|	...	...	10.23	Probstzella — Leipzig	...	13.25	...	15.19	...	16.51	18.25	...	21.22	Weißen-	...	...
104,9	Profen	...	5.12	5.50	7.13	|	|	...	...	10.28	|	...	13.31	...	15.24	...	16.56	18.31	...	21.27	fels	...	...
109,9	Pegau 176e	...	5.21	6.00	7.20	|	8.40	...	...	10.35	|	X12.29	13.43	Sa14.20	15.32	...	17.05	18.49	...	21.36	...	...	...
115,1	Groß-Dalzig	...	5.28	6.09	7.28	|	|	...	...	10.43	|	12.36	13.50	14.27	15.39	...	17.12	18.57	...	21.43	...	...	...
118,3	Eythra	...	5.34	6.15	7.33	|	|	...	...	11.03	|	12.42	14.00	14.33	15.45	...	17.18	19.03	...	21.49	...	...	...
120,2	Bösdorf (Elster)	...	5.39	6.20	7.38	|	|	...	...	11.08	|	12.46	14.05	14.37	15.50	...	17.23	19.08	...	21.53	...	...	...
123,4	Leipzig-Knauthain	...	5.45	6.31	7.44	|	|	...	...	11.14	|	12.52	14.11	14.43	15.56	...	17.33	19.15	...	21.59	...	...	...
126,1	Leipzig-Großzschocher	...	5.50	6.37	7.50	|	|	...	...	11.20	|	12.57	14.16	14.48	16.01	...	17.38	19.22	...	22.04	...	...	...
128,9	Leipzig-Plagwitz 176d	...	5.57	6.44	7.56	|	9.01	...	...	11.26	11.08	X13.01	14.23	Sa14.53	16.08	...	17.45	19.29	...	22.12	...	...	...
133,1	Leipzig-Leutzsch (Weitere Züge siehe 180u 181f)	...	6.05	6.52	8.03	|	9.09	...	...	11.34	11.15	an	14.31	an	16.15	...	17.52	19.38	...	22.20	...	...	...
135,9	Leipzig-Möckern	...	6.11	6.58	8.09	|	|	...	...	11.40	|	...	14.37	...	16.21	...	17.58	|	...	22.25	...	...	...
137,7	Leipzig-Gohlis	...	6.16	7.03	8.14	|	|	...	...	11.45	|	...	14.42	...	16.26	...	18.03	|	...	22.30	...	...	...
140,1	Leipzig Hbf an	...	6.22	X7.08	8.19	7.28	9.20	...	...	11.51	11.26	...	14.48	...	16.31	...	X18.08	19.49	...	22.36	...	...	...
	Leipzig 180 ab	...	...	7.23	8.25	7.40	9.58	...	...	außSa	12.00	...	15.33		X16.44	...	19.09	...	...	22.43	...	...	...
	Berlin Anh an	...	...	9.45	13.18	10.36	13.25 Ostbf		...	...	18.27	...	19.24	Frl ...	23.04	...	23.06 Anh		...	7.26 Anh		...	...
	Leipzig 183 ab	...	6.56	X7.33	8.53	7.55	X 9.42	Sa11.18	außSa	12.00	12.00	...	15.08	...	16.48	...	19.20	...	...	23.41	...	...	...
	Halle 184 an	...	7.31	X8 10	9.35	8.53	X10.38	...	...	□ {	□ {	...	16.11	...	17.23	...	20.04	...	...	□ {	...	...	...
	Magdeburg an	...	[illegible]	[illegible]	12.06	12.36				16.11	[illegible]	...	20.28	...	19.01	...	22.30	...	...	2.32	...	...	...

Approved For Release 2002/01/18 : CIA-RDP83-00415R008700070003-5

Approved For Release 2002/01/18 : CIA-RDP83-00415R008700070003-5

187a Großkorbetha–Deuben

❶ nach Zeitz ❷ von Zeitz ■ ✕ außer Sa

Alle Züge 3. Klasse

2000	❶2002		Sa2032	Sa2010	2012	■2014	■2016	❶2018	2038	km	Zug Nr / RBD Halle / Zug Nr		❷2001	✕2003	✕2029		❷2007		2015	2019		
3.31	7.11	...	v Leipz-	Sa13.20	14.54	■17.26	...	18.53	v Leipz	0,0	ab Großkorbetha 180	an	5.08	✕ 6.35	nach	...	11.25	...	16.58	21.46	...	...
3.40	7.21	...	Plagwitz	13.29	15.04	17.36	...	19.02	Plagw	4,8	Dehlitz (Saale)	↑	4.59	6.26	L-Plagw	...	11.15	...	16.49	21.37	...	...
3.46	7.27	...	Sa13.30	13.35	15.10	17.42	...	19.13	23.40	7,9	an Pörsten 176k	ab	4.52	6.18	✕ 6.33	...	11.09	...	16.42	21.30	...	...
3.48	7.29	...	13.42	Sa13.43	15.12	■17.48	■17.52	19.16	23.41	7,9	ab Pörsten 176k	an	4.50	✕ 6.07	6.11	...	11.07	...	16.40	21.29	...	...
3.58	7.39	...	13.51	nach	15.21	nach	18.01	19.25	23.50	12,5	Webau	↑	4.42	von	6.02	...	10.59	...	16.32	21.21	...	...
4.05	7.46	...	13.58	Leipzig-	15.28	Leipzig-	18.08	19.32	an	15,5	Hohenmölsen		4.36	Leipzig-	5.56	...	10.52	...	16.26	21.15	...	...
4.14	7.55	...	14.07	Plagwitz	15.37	Plagwitz	18.17	19.41	...	19,6	Oberwerschen (Kr Wßf)		4.27	Plagwitz	5.47	...	10.44	...	16.17	21.06	...	...
4.21	8.02	...	Sa14.13	...	15.44	...	■18.24	19.48	...	22,7	an Deuben (b Zeitz) 187b	ab	4.03	...	✕ 5.36	...	10.37	...	16.07	20.55	...	...

187b Weißenfels und Naumburg (Saale)–Teuchern–Zeitz und zurück

Alle Züge 3. Klasse

km	RBD Erfurt		364	3770	330	✕332	3772	✕334	†334	2002	✕336	338	3776 / 326		✕342	❶366	■344	3778	346		2018	ⓤ350	354
	Halle 180	ab	*2.56*	...	*2.56*	...	...	✕6.07	†6.19	...	✕8.41	✕10.31	...	...	✕12.41	...	*:15.02*	...	■16.45	...	...	*17.58*	20.57
0,0	Weißenfels 180	ab	3.45	...	4.42	✕ 5.18	...	✕7.10	†7.24	...	✕ 9.32	11.36	...	...	✕ 13.40	...	■16.44	...	18.01	...	...	19.57	21.51
5,9	Langendorf	↓	4.00	...	4.53	5.29	...	7.21	7.35	...	9.43	11.49	...	...	13.51	...	16.55	...	18.15	...	...	20.09	22.02
9,4	Prittitz	↓	4.10	...	5.03	5.46	...	7.38	7.48	...	9.52	12.01	...	...	14.00	...	17.14	...	18.28	...	...	20.18	22.11
15,7	Teuchern	an	4.18	...	5.12	5.54	...	7.47	7.57	...	10.00	12.10	...	...	14.10	...	17.22	...	18.38	...	...	20.26	22.19
0,0	Naumburg (Saale) Hbf 180. 185e	ab	↓	3.09	↓	↓	6.20	↓	↓	...	↓	↓	14.09	...	↓	...	↓	18.17	↓	...	...	↓	↓
2,8	Naumburg (Saale) Ost [188	↓		3.17			6.28			...			14.17	...		...		18.24		...	...		
5,9	Wethau		nach	3.25			6.36			...			14.25	...		...		18.31		...	...		
7,7	Mertendorf		Gera-	3.31			6.42			...			14.31	...		...		18.36		...	...		
10,3	Scheiplitz		Saal	3.40			6.50			...			14.40	...		...		18.43		...	...		
14,7	Stößen		feld	3.54			7.04			...			14.54	...		...		18.56		...	...		
18,1	Krauschwitz b Teuchern	↓		4.03			7.13			...			15.02	...		...		19.03		...	...		
22,0	Teuchern	an	↓	4.10	↓	↓	7.20	↓	↓	...	↓	↓	15.09	...	↓	...	↓	19.10	↓	...	...	↓	↓
15,7	Teuchern	ab	4.20	...	5.14	5.56	...	7.49	7.59	❷	10.02	12.12	▭14.01	...	14.15	15.43	17.23	...	18.40	...	❷	20.28	22.20
20,2	Deuben b Zeitz	↓	4.29	...	†6.12	6.12	...	7.58	8.08	✕8.08	10.11	12.22	14.11	...	14.28	15.53	17.31	...	18.49	...	19.49	20.40	22.29
22,2	Luckenau		4.34	...	6.17	6.17	...	8.03	8.13	8.13	10.15	12.28	14.21	...	14.33	15.59	17.36	...	18.54	...	19.55	20.45	22.33
24,6	Theißen	↓	4.41	...	6.24	6.24	...	8.08	8.18	8.18	10.24	12.35	14.28	...	14.39	16.05	17.41	...	19.00	...	20.01	20.50	22.39
31,3	Zeitz 173a, 187, 187c	an	4.50	...	†6.34	✕ 6.34	...	✕8.18	†8.28	✕8.28	✕10.33	12.45	▭14.38	...	✕14.48	16.15	■17.50	...	19.10	...	20.10	21.00	22.48

km	RBD Erfurt		2001 / 3771	✕325	†3773	†327	329	✕2007 / ✕3773	355				331	333	3777	335	✕345	347	3779	353		359
0,0	Zeitz 173a, 187, 187c	ab	3.34	✕4.58	...	†5.37	6.53	✕ 9.54	10.13	...	...	...	13.08	14.02	...	14.59	✕16.32	18.05	...	20.15	...	22.56
6,7	Theißen	↓	3.46	5.10	...	5.49	7.04	10.06	10.23	...	...	...	13.19	14.13	...	15.10	16.42	18.16	...	20.25	...	23.07
9,1	Luckenau		3.54	5.19	...	5.57	7.11	10.16	10.29	...	...	...	13.26	14.19	...	15.16	16.47	18.23	...	20.32	...	23.13
11,1	Deuben b Zeitz	↓	3.59	5.26	...	6.06	7.18	✕10.21	10.36	...	...	...	13.33	14.27	...	15.21	16.54	18.29	...	20.39	...	23.20
15,6	Teuchern	an	an ❸	5.33	...	6.13	7.25	an ❸	10.43	...	...	...	13.40	14.34	...	15.29	17.01	18.36	...	20.46	...	23.27
0,0	Teuchern	ab	5.01	↓	†7.42	↓	↓	✕ 7.50	↓				...	↓	15.34	...	↓	↓	19.20	↓	...	↓
3,6	Krauschwitz b Teuchern	↓	5.10		7.51			7.59					...		15.42	...			19.28		...	
7,3	Stößen		5.18		8.00			8.08					...		15.50	...			19.36		...	
11,7	Scheiplitz		5.28		8.10			8.18					...		15.59	...			19.45		...	von
14,3	Mertendorf		5.35		8.17			8.25					...		16.05	...			19.52		...	Gera
16,1	Wethau		5.41		8.23			8.31					...		16.11	...			19.57		...	
19,2	Naumburg (Saale) Ost [188	↓	5.50		8.32			8.40					...		16.19	...			20.04		...	
22,0	Naumburg (Saale) Hbf 180. 185e	an	5.56	↓	†8.38	↓	↓	✕ 8.46	↓				...	↓	16.25	...	↓	↓	20.10	↓	...	↓
15,6	Teuchern	ab	...	5.34	...	6.14	7.27	...	10.44	...	...	...	■13.42	14.35	...	...	17.02	18.41	...	20.47	...	23.28
21,9	Prittitz	↓	...	5.45	...	6.25	7.45	...	10.54	...	...	...	14.02	14.46	...	...	17.12	18.52	...	20.59	...	23.38
25,4	Langendorf	↓	...	5.53	...	6.31	7.51	...	11.00	...	...	...	14.08	14.52	...	...	17.19	19.00	...	21.05	...	23.45
31,3	Weißenfels 180	an	...	✕6.04	...	†6.41	8.01	...	11.10	...	...	...	■14.18	15.02	...	...	✕17.28	19.09	...	21.15	...	23.54
	Halle 180	an	...	*8.00*	...	*8.00*	9.07	...	12.01	...	...	...	...	■15.45	...	...	*19.00*	20.11	...	*23.03*	...	*1.42*

❶ nach Gera
❷ von Großkorbetha
❸ nach Großkorbetha
■ ✕ außer Sa
▭ † u Sa

187c Zeitz–Molau

Alle Züge nur 3. Klasse

✕3802	9202	✕3808	3810	✕3812	3816	3814	km	Zug Nr / RBD Erfurt / Zug Nr		3801	✕3803	9205	✕3809	✕3811	3817	3813
✕4.55	6.55	✕13.12	14.57	✕17.08	18.21	22.57	0,0	ab Zeitz 173a. 187. 187b	an	4.45	✕6.38	12.48	✕15.55	✕16.27	19.54	21.03
5.04	7.10	13.20	15.06	17.18	18.30	23.06	3,6	Kretzschau	↑	4.37	6.30	12.38	15.47	16.19	19.46	20.55
5.16	7.26	13.30	15.16	17.29	18.40	23.16	8,1	Droyßig		4.26	6.20	12.19	15.37	16.10	19.36	20.44
5.27	7.42	13.40	15.26	17.40	18.50	23.27	12,6	Weickelsdorf		4.15	6.10	12.02	15.27	16.00	19.26	20.33
5.34	7.50	13.47	15.32	17.47	18.57	23.33	15,0	Waldau (Bez Merseburg)		4.06	6.01	11.50	15.15	15.53	19.18	20.24
✕5.39	8.08	13.54	†15.39	17.57	19.02	23.39	17,4	Osterfeld (Thür)		3.59	✕5.54	11.42	15.08	✕15.47	19.12	20.18
an	8.28	14.02	15.47	18.05	an	23.47	21,1	Cauerwitz		3.40	...	11.21	14.55	...	...	20.05
...	8.47	14.14	15.59	18.18	...	23.59	25,7	Schkölen	↑	3.26	...	10.59	14.46	...	...	19.55
...	8.57	✕14.23	†16.08	✕18.27	...	0.08	29,2	an Molau	ab	3.17	...	10.42	✕14.38	...	...	19.38

187d Jena Saalbf–Eisenberg (Thür)–Krossen (Elster)

Alle Züge nur 3. Klasse

3833	3835		3839	3843	3845	3847	3849		✕3851	✕3854	km	Zug Nr / RBD Erfurt / Zug Nr		3832	3834	3836		3842	3844	3846	9286	3848	✕3850
...	5.45	...	9.56	...	14.40	⊡17.36	Sa 17.54	...	...	✕23.10	0,0	ab Jena Saalbf } Weitere Züge	an	6.10	...	9.06	...	13.48	...	17.26	...	✕22.26	...
...	(†5.50)	...		...	14.45		18.01	...	...		2,9	Jena-Zwätzen } siehe 188	↑	6.05	...		...		...		...		...
...	5.56	...	10.05	...	14.51	17.45	18.14	...	...	23.18	5,9	Porstendorf }		5.58	...	8.57	...	13.40	...	17.17	...	22.17	...
...	6.02	...	10.12	...	14.58	17.52	18.21	...	...	23.25	8,9	Beutnitz (Thür)		5.41	...	8.50	...	13.30	...	17.05	...	21.59	...
...	6.12	...	10.22	...	15.08	18.02	18.31	⊡ auß Sa		23.33	12,7	Graitschen		5.31	...	8.41	...	13.20	...	16.55	...	21.51	...
...	6.22	...	10.35	...	15.21	18.16	18.44			23.45	16,2	Bürgel (Thür)		5.24	...	nach Göschwitz 8.34	...	13.13	...	16.48	...	21.44	...
...	6.31	...	10.44	...	15.30	18.25	18.53	...	...	23.53	20,5	Serba		5.13	...	8.23	...	13.01	...	16.37	...	21.27	...
...	6.35	...	10.48	...	15.35	18.29	18.57	...	...	23.57	22,5	Hainspitz	↑	5.07	...	8.17	...	12.55	...	16.31	...	21.21	...
...	6.43	...	10.56	...	15.43	⊡18.37	Sa 19.05	...	...	✕ 0.05	26,6	an Eisenberg (Thür)	ab	4.59	...	8.09	...	12.47	...	16.23	..	✕21.13	...
5.12	6.50	...	von	13.06	16.37	...	19.18	...	✕21.31	...	26,6	ab Eisenberg (Thür)	an	...	6.36	8.05	...	...	14.53	...	17.58	21.00	✕22.40
5.17	6.55	...	Gösch-	13.11	16.41	...	19.24	...	21.36	...	28,6	Eisenberg Ost	↑	...	6.31	8.00	...	...	14.48	...	17.51	20.55	22.35
5.24	7.02	...	witz	13.18	16.48	...	19.33	...	21.43	...	31,1	Rauda	↑	...	6.23	7.52	...	...	14.40	...	17.40	20.47	22.27
5.30	7.08	...	...	13.25	16.54	...	19.43	...	✕21.49	...	35,3	an Krossen (Elster) 187	ab	...	6.16	7.46	...	...	14.33	...	17.30	20.40	✕22.20

187e Niederpöllnitz–Münchenbernsdorf

	3902		3916		3918		km	Zug Nr / RBD Erfurt / Zug Nr			3901		3915		3917	8997
...	v Triptis 7.25	...	15.08	...	17.45	...	0,0	ab Niederpöllnitz 187	an	...	n Triptis 5.34	...	11.50	...	16.02	19.28
...	7.32	...	15.15	...	17.52	...	2,7	Großebersdorf	↑	...	5.26	...	11.43	...	15.55	19.22
...	7.41	...	15.24	...	18.01	...	6,2	Lederhose	↑	...	5.18	...	11.35	...	15.47	19.05
...	7.47	...	15.30	...	18.07	...	8,7	an Münchenbernsdorf	ab	...	5.11	...	11.28	...	15.40	18.49

187f Gera–Wuitz-Mumsdorf

Alle Züge nur 3. Klasse

9980	✕1660		✕9982	9984	Sa9994	✕9986	9990	km	ZNr / RBD Erfurt / ZNr		✕1661	9981	✕9983	9985 († u Sa)	9985 (außer † u Sa)	9987	9989	9991
3.00	✕ 4.06	...	✕7.00	10.55	Sa 13.31	✕ 16.35	19.20	0,0	ab Gera-Pforten	an	✕ 6.25	8.42	✕ 14.00	17.10	17.10	♦ 18.50	♦22.04	0.38
3.14	✕4.19	...	7.15	11.14	13.48	16.58	19.34	2,9	Gera-Leumnitz	↑	6.12	8.29	13.47	16.57	16.57	18.37	21.51	0.25
✕3.21	✕4.25	...	7.23	✕11.22	✕13.54	17.06	✕19.41	5,3	Trebnitz (Kr Gera)		✕6.03	✕8.20	✕13.34	16.48	✕16.48	✕18.29	21.41	0.15
✕3.31	✕4.35	...	7.34	✕11.33	✕14.04	17.17	✕19.51	8,7	Zschippach		✕5.53	✕8.10	✕13.23	16.37	✕16.37	✕18.19	21.31	✕ 0.04
3.35	4.40	...	7.39	11.38	14.09	17.23	✕19.55	9,7	Brahmenau		5.48	✕8.05	13.18	16.32	16.32	✕18.14	21.26	✕23.59
3.42	4.46	...	7.55	11.51	14.16	17.34	20.05	11,1	Söllmnitz		5.41	8.00	13.12	16.26	16.26	18.09	♦21.21	23.54
✕3.49	✕4.53	...	8.02	✕11.59	✕14.23	✕17.41	✕20.12	13,0	Wernsdorf (Kr Gera)		✕5.32	✕7.45	✕13.00	16.07	✕16.07	✕18.00	...	✕23.45
3.58	✕ 5.00	...	8.13	12.12	Sa 14.30	✕ 17.48	20.25	15,3	Pölzig		✕ 5.25	7.37	12.53	16.00	16.00	♦ 17.53	...	23.38
✕4.04	an	...	8.20	✕12.19	an	an	20.32	17,4	Wittgendorf (Kr Zeitz)		...	✕7.26	✕12.46	15.37	✕15.52	...	...	23.30
4.21	...	...	8.38	12.36	...	...	20.50	21,3	Kayna		...	7.13	12.34	15.25	15.40	...	...	23.18
4.36	...	...	8.51	12.54	...	...	20.58	24,2	Kaynaer Quarzwerke		...	6.54	12.15	15.04	15.19	...	...	23.00
✕4.43	...	...	8.59	✕13.00	...	...	✕21.05	26,8	Oelsen		...	6.45	12.02	14.52	✕15.07	...	...	22.50
✕4.49	...	...	9.08	✕13.06	...	...	21.12	27,9	Spora		...	6.33	11.55	14.46	✕15.01	...	...	22.43
✕4.55	...	...	9.15	✕13.13	...	...	21.20	29,5	Zipsendorf	↑	...	6.27	11.46	14.40	✕14.55	...	...	22.36
5.00	...	...	[illegible]	[illegible]	...	...	21.25	[illegible]	an [illegible]	ab	...	[illegible]	[illegible]	[illegible]	[illegible]	...	...	22.30

Approved For Release 2002/01/18 : CIA-RDP83-00415R008700070003-5

188 Naumburg (Saale) u Großheringen–Saalfeld (Saale)–Probstzella

km	RBD Erfurt	410	422	✕446	✕450	†912	E1278	†912	†1912	③3836	878	✕428	✕402	✕404	Sa424	426	✕448	Sa434	✕418	430	872	872
	Klasse	3.	3.	3.	3.	3.	✕ 3.	② 3.	3.	3.	3.	3.	3.	3.	3.	3.	3.	3.	3.	3.	3.	
	Berlin Anh Bf (180) ab	...	...	...	...	...	...	...	...	...	...	...	...	...	...	*6.05*	...	...	...	...	⁝*11.17* Ostbf	
	Halle (Saale) (180) ab	...	...	...	...	†*6.19*	✕7.12	...	...	...	7.38	...	...	...	...	*10.43*	...	...	...	...	⁝*15.02*	
	Leipzig Hbf (180) ab	...	3.09	...	...	†6.44	*6.00*	...	...	...	*6.55*	...	...	...	...	11.10	...	...	...	...	14.39	14.39
	Weißenfels (180) ab	...	4.15	...	...	†7.37	✕7.43	...	...	...	8.28	...	...	...	...	12.32	...	...	...	...	⊡16.15	Sa16.47
	Naumburg (Saale) Hbf (180) an	...	4.36	...	...	†7.57	✕7.58	...	...	...	8.50	...	...	...	...	12.56	...	...	...	...	⊡16.40	Sa17.11
0,0	**Naumburg** (Saale) Hbf 180.185e.187b ab	...	4.46	...	...	†7.59	✕8.00	...	...	...	9.00	...	...	...	...	13.00	...	...	...	...	⊡16.50	Sa17.21
7,0	Bad Kösen 180	...	4.55	...	...	8.09	8.09	...	...	...	9.10	...	...	...	...	13.10	...	...	...	...	17.02	17.33
19,2	Camburg (Saale) an	...	5.10	...	...	†8.23	8.22	...	...	...	9.25	...	...	...	...	13.25	...	...	...	...	17.18	17.50
0,0	Großheringen 180. 185 g ab	...	↓	✕6.01	...		↓	↓	...	...	↓	...	...	...	...	↓	...	Sa15.02	...	...	↓	↓
7,9	Camburg (Saale) an	...		6.12	...				...	...		...	...	...	...		...	15.13	...	...		
19,2	Camburg (Saale) ab	...	5.15	6.14	✕7.08	...	8.23	†8.24	...	...	9.26	...	...	...	...	13.27	...	15.15	✕16.00	...	17.20	17.52
26,3	Dornburg (Saale)	...	5.25	6.25	7.18	...	|	8.34	...	...	9.35	...	...	...	...	13.36	...	15.25	16.10	...	17.33	18.03
30,7	Porstendorf (Weitere Züge siehe 187d)	...	5.32	6.39	7.25	...	|	8.41	...	8.57	9.42	...	...	...	...	13.46	...	15.32	16.18	...	17.44	18.12
33,7	Jena-Zwätzen	...	5.38	6.45	7.31	...	|	|	...	|	9.48	...	...	...	...	13.52	...	15.38	16.24	...	17.50	18.19
36,6	**Jena** Saalbf an	...	5.43	6.51	7.36	...	8.39	8.49	...	9.06	9.53	...	...	...	...	13.58	...	Sa15.44	✕16.30	...	⊡17.56	Sa18.25
	Jena Saalbf ab	✕4.44	6.23	7.01	7.42	...	8.41	8.51	...	9.07	9.55	...	...	...	Sa13.29	14.05	✕15.01	...	...	⊡17.07	18.31	
38,5	Jena Paradies	4.51	6.29	7.07	7.49	...	|	8.56	...	9.11	10.01	...	...	...	13.37	14.11	15.07	...	...	17.15	18.38	
43,4	**Göschwitz** 188f an	4.58	6.36	✕7.15	✕7.56	...	8.49	9.03	...	9.18	10.08	...	...	...	13.46	14.18	15.14	...	...	17.23	18.46	
	Göschwitz ab	5.00	6.47	...	...	...	8.50	9.04	...	...	10.16	...	...	...	13.52	14.25	15.16	...	...	17.31	18.58	
47,3	Rothenstein (Saale)	5.07	6.54	...	...	...	|	|	...	...	10.22	...	...	...	13.59	14.31	15.23	...	Sa 432	17.39	19.05	
52,9	Kahla (Thür)	5.17	7.03	...	...	...	9.01	9.15	...	...	10.31	...	...	...	14.08	14.40	15.34	...	3.	17.50	19.17	
58,5	Orlamünde 188c an	✕5.34	7.10	...	...	...	|	9.22	...	...	10.38	...	...	...	14.16	14.48	✕15.42	...		17.58	19.25	
	Orlamünde 188c ab	5.36	7.12	...	...	...	|	9.23	...	...	10.39	...	...	...	14.18	14.50	...	...	Sa 18.04	18.04	19.27	
62,2	Zeutsch	5.43	7.19	...	...	3488	|	|	...	...	10.46	...	...	...	14.26	14.56	...	...	18.12	18.12	19.35	
66,3	Uhlstädt	5.55	7.30	...	...	① 3.	|	|	...	...	10.53	...	...	...	14.34	15.04	✕436	■406	18.20	18.20	19.44	
71,5	Kirchhasel	6.03	7.38	...	...		|	|	...	...	11.00	...	...	...	14.42	15.12	3.	3.	18.30	18.30	19.53	
75,7	**Rudolstadt** (Thür) an (Weitere Züge siehe 188d)	6.10	7.44	...	...	...	9.21	9.41	...	...	11.06	...	...	...	14.49	15.18			18.36	18.36	20.00	
	Rudolstadt (Thür) ab	6.13	7.47	...	...	9.11	9.22	9.42	...	...	11.10	✕12.38	✕13.26	✕14.40	14.51	15.21	✕16.31	■17.52	18.39	18.39	20.04	
79,8	Schwarza (Saale) an	6.21	7.53	...	...	9.17	9.28	9.48	↓	..	11.17	12.44	✕13.32	14.46	14.58	15.27	16.38	17.59	18.46	18.46	20.12	
	Schwarza (Saale) ab	6.23	7.55	...	...	9.18	9.29	†9.58	†9.51	...	11.18	12.46	...	14.47	14.59	15.28	16.40	18.01	18.48	18.48	20.14	
85,9	**Saalfeld** (Saale) 187. 189. 189h an	6.32	8.03	...	...	9.26	✕9.36	...	†9.58	...	11.26	✕12.54	...	✕14.55	Sa15.08	15.36	✕16.49	■18.10	Sa 18.57	⊡18.57	20.23	
	Erfurt 189 ab	...	...	...	...	*7.05*		...	...	...	...	†*11.13*	...	...	...	...	✕*12.45*	...	...	...	*16.01*	...
	Zug Nr	①414										416					①3498				E 264	
85,9	**Saalfeld** (Saale) ab (Weitere Züge siehe 189h)	7.00	...	...	...	9.42	↵	...	...	...	...	13.48	...	...	...	...	17.15	...	...	...	20.28	...
91,7	Breternitz	7.09	...	...	...	9.51	...	...	...	...	...	13.57	...	...	...	...	17.26	...	...	...	Leipzig – Probstzella	...
95,8	Eichicht (Saale)	7.16	...	...	...	9.58	...	...	...	...	...	14.04	...	...	...	...	17.35	...	...	...		...
98,0	Hockeroda	7.22	...	...	...	10.04	...	...	...	...	...	14.10	...	...	...	...	17.42	...	...	...		...
101,7	Unterloquitz	7.30	...	...	...	10.12	...	...	...	...	...	14.18	...	...	...	...	17.52	...	...	...		...
106,9	Marktgölitz	7.39	...	...	...	10.21	...	...	...	...	...	14.27	...	...	...	...	18.03	...	...	...		...
110,9	**Probstzella** ⊞ 190k an	7.47	...	...	...	10.29	...	...	...	...	...	14.35	...	...	...	...	18.12	...	...	...	20.56	...
	Probstzella (190k) ab	8.12	...	...	...	10.48	...	...	...	...	...	✕*16.32*	...	...	...	...	18.24	...	...	...	...	...
	Sonneberg (Thür) (190k) an	10.36	...	...	...	13.10	...	...	...	...	...	✕*18.59*	...	...	...	...	20.53	...	...	...	...	...
	Probstzella ab	...	...	...	...	...	...	...	...	...	...	...	...	...	...	...	...	...	...	...	...	...
	Nürnberg Hbf 414 an	...	...	...	...	...	...	...	...	...	...	...	...	...	...	...	...	...	...	...	...	...
	Stuttgart Hbf 420 an	...	...	...	...	...	...	...	...	...	...	...	...	...	...	...	...	...	...	...	...	...
	Augsburg Hbf 411 an	...	...	...	...	...	...	...	...	...	...	...	...	...	...	...	...	...	...	...	...	...
	München Hbf 413 an	...	...	...	...	...	...	...	...	...	...	...	...	...	...	...	...	...	...	...	...	...

(Fortsetzung) **188 Naumburg (S) u Großheringen-Saalfeld (S)-Probstzella**

RBD Erfurt	■438	440	442	D 50	D 150	412	444	
Klasse	3.	3.	3.	3.	2. 3.	3.	3.	
Berlin Anh Bf (180) ab	...	*13.54*	...	⁝*17.44*	⁝*17.50* Ostbf	...	...	
Halle (Saale) (180) ab	...	*19.27*	...	⁝*20.33*	|	...	...	
Leipzig Hbf (180) ab	...	*18.36*	...	⁝*20.35*	⁝21.26	...	...	
Weißenfels (180) ab	...	*20.21*	...	⁝*21.18*	...	...	...	
Naumburg (Saale) Hbf (180) an	...	*20.44*	...	⁝*21.38*	...	...	...	
Naumburg (Saale) Hbf 180,185e,187b ab	...	20.54	...	⁝21.40	◆1)	...	...	...
Bad Kösen 180	...	21.03	...	|		...	...	...
Camburg (Saale) an	...	21.18	...	|		...	...	...
Großheringen 180. 185 g ab	■18.53	↓	...	↓	↓	...	...	...
Camburg (Saale) 187c an	19.04		...			...	...	...
Camburg (Saale) ab	19.06	21.19	...	|	Nürnberg – München Hbf / Berlin Ostbf-Leipzig-Probstzella-	...	...	...
Dornburg (Saale)	19.17	21.28	...	|		...	...	...
Porstendorf (Weitere Züge siehe 187d)	19.28	21.35	...	|		...	...	...
Jena-Zwätzen	19.34	21.41	...	|		...	...	...
Jena Saalbf an	■19.40	21.46	...	⁝22.17		...	...	...
Jena Saalbf ab	...	...	...	⁝22.19		22.55	...	...
Jena Paradies	...	...	...	Berlin Anh-Halle-		23.01	...	...
Göschwitz 188f an	...	...	...	Saalfeld		23.09	...	...
Göschwitz ab	...	...	...			23.10	... außer nS	...
Rothenstein (Saale)	...	...	...			23.17		...
Kahla (Thür)	...	...	...			23.26		...
Orlamünde 188c an	...	...	...			23.34	↓	...
Orlamünde 188c ab	...	...	✕22.05			...	0.36	...
Zeutsch	...	...	22.11			...	0.42	...
Uhlstädt	...	...	22.18			...	0.49	...
Kirchhasel	...	...	22.25			...	0.56	...
Rudolstadt (Thür) an (Weitere Züge siehe 188d)	...	...	✕22.31	⁝22.59		...	1.02	...
Rudolstadt (Thür) ab	...	...	22.33	⁝23.00		...	1.10	...
Schwarza (Saale) an	...	...	22.41	⁝		...	1.17	...
Schwarza (Saale) ab	...	...	22.43	⁝		...	1.18	...
Saalfeld (Saale) 187. 189. 189h an	...	...	22.51	⁝23.14	⁝23.32	...	1.26	...
Erfurt 189 ab				*20.08*		...	...	...
Zug Nr				408				
Saalfeld (Saale) ab (Weitere Züge siehe 189h)				23.24	⁝23.41	...	...	...
Breternitz				23.32	⁝	...	...	...
Eichicht (Saale)				23.38	⁝	...	...	...
Hockeroda				23.42	⁝	...	...	...
Unterloquitz				23.48	⁝	...	...	...
Marktgölitz				23.54	⁝	...	...	...
Probstzella ⊞ 190k an				24.00	⁝0.12	...	...	...
Probstzella (190k) ab				✕*3.30*	...	...	...	...
Sonneberg (Thür) (190k) an				*6.55*	...	...	...	...
Probstzella ab				...	⁝1.15	...	...	...
Nürnberg Hbf 414 an				...	⁝4.25	..	...	...
Stuttgart Hbf 420 an				...	⁝10.30	...	...	...
Augsburg Hbf 411 an				...	...	...	...	...
München Hbf 413 an				...	[illegible]	...	...	...

◆1) Benutzung nur mit Interzonenpaß und Interzonenfahrkarte, im Gebiet d DDR nur z Zusteigen

■ ✕ außer Sa

⊡ tägl außer Sa

① nach Sonneberg

② nach Katzhütte

③ von Krossen

188 Probstzella - Saalfeld (S) - Großheringen- u Naumburg (S)

	D 149	409					
München Hbf 413 ab	⁝17.05						
Augsburg Hbf 411 ab	⁝...						
Stuttgart Hbf 420 ab	⁝14.08						
Nürnberg Hbf 414 ab	⁝20.22						
Probstzella an	⁝23.24						
Sonneberg (Thür) (190k) ab	...	✕*20.23*	...	...	...	...	...
Probstzella (190k) an	...	✕*22.44*	...	...	...	...	...

◆2) Benutzung nur mit Interzonenpaß und Interzonenfahrkarte, im Gebiet der DDR nur zum Aussteigen

km	RBD Erfurt	D 149	409					
	Klasse	2. 3.	3.					
0,0	**Probstzella** ⊞ 190 k ab	0.25	0.34	...	...	...	...	...
4,0	Marktgölitz	|	0.41	...	...	...	...	...
9,2	Unterloquitz	|	0.49	...	...	...	...	...
12,9	Hockeroda (Weitere Züge siehe 189h)	◆2)	0.57	...	...	...	...	...
15,1	Eichicht (Saale)	|	1.02	...	...	...	...	...
19,2	Breternitz	|	1.09	...	...	...	...	...
25,0	**Saalfeld** (Saale) an	0.50	1.18	...	...	...	...	...
	Erfurt 189 an	...	*7.34*	...	...	...	...	...

km	Zug Nr	D 149	D 49	✕433	871		✕405	✕421
25,0	**Saalfeld** (Saale) 187. 189. 189h ab	0.58	2.45	...	4.30	...	✕5.36	...
31,1	Schwarza (Saale) an (Weitere Züge siehe 188d)	|	|	...	4.37	...	5.44	...
	Schwarza (Saale) ab	|	|	...	4.39	...	5.45	...
35,2	**Rudolstadt** (Thür) an	|	2.56	...	4.45	...	✕5.51	...
	Rudolstadt (Thür) ab	München Hbf-Nürnberg-Probstzella-	2.57	...	4.48	...	...	...
39,4	Kirchhasel		Saalfeld - Halle - Berlin Anh	...	4.55	...	...	...
44,6	Uhlstädt			...	5.03	...	...	...
48,4	Zeutsch			...	5.10	...	...	...
52,4	Orlamünde 188c an			...	5.15	...	...	...
	Orlamünde 188c ab	Leipzig – Berlin Ostbf		...	5.17	...	...	✕6.17
58,0	Kahla (Thür)			...	5.27	...	...	6.27
63,6	Rothenstein (Saale)			...	5.36	...	...	6.36
67,5	**Göschwitz** 188f an			...	5.41	...	...	6.42
	Göschwitz ab			...	5.45	...		6.46
72,4	Jena Paradies			...	5.55	...	✕449	6.54
	Jena Saalbf an		3.35	...	5.59	...	3.	✕6.59
74,3	**Jena** Saalbf ab (Weitere Züge siehe 187d)		3.37	✕4.45	6.17	...	✕6.27	...
77,2	Jena-Zwätzen			4.51	6.23	...	|	...
80,2	Porstendorf			4.57	6.33	...	6.41	...
84,6	Dornburg (Saale)			5.04	6.41	...	6.48	...
91,7	Camburg (Saale) an			5.13	6.49	...	✕6.57	...
0,0	Camburg (Saale) 187c ab	↓	↓	5.16	↓	...	...	...
7,9	Großheringen 180. 185 g an			✕5.28		...	...	...
91,7	Camburg (Saale) ab			...	6.51	...	...	...
103,9	Bad Kösen 180			...	7.07	...	...	...
110,9	**Naumburg** (Saale) Hbf 180.185e.187b an		4.12	...	7.16	...	...	...
	Naumburg (Saale) Hbf (180) ab	...	4.14	...	7.30	...	...	...
	Weißenfels (180) an	...	4.35	...	7.53	...	...	...
	Leipzig Hbf (180) an	⁝3.01	5.46	...	9.04	...	...	...
	Halle (Saale) (180) an	[illegible]	[illegible]	...	*10.24*	...	...	...
	Berlin Anh Bf (180) an	[illegible] Ostbf	[illegible]	...	[illegible]	...	...	...

Approved For Release 2002/01/18 : CIA-RDP83-00415R008700070003-5

Approved For Release 2002/01/18 : CIA-RDP83-00415R008700070003-5

(Fortsetzung) **188 Probstzella–Saalfeld** (Saale)**–Großheringen u Naumburg** (Saale) *Gegenrichtung*

Station																					
München Hbf 413	ab	...	...	...	...	...	...	...	...	...	...	...	...	...	...	...	...	...	...	...	...
Augsburg Hbf 411	ab	...	...	...	...	...	...	...	...	...	...	...	...	...	...	...	...	...	...	...	...
Stuttgart Hbf 420	ab	...	...	...	...	...	...	...	...	...	...	...	...	...	...	...	...	...	...	...	...
Nürnberg Hbf 414	ab	...	...	...	...	...	...	...	...	...	...	...	...	...	...	...	...	...	...	...	...
Probstzella	an	...	...	...	...	...	...	...	...	...	...	...	...	...	...	...	...	...	...	...	...
Sonneberg (Thür) 190k	ab	...	...	...	4.50	...	7.47	...	...	...	...	...	...	13.22	...	...	...	...	...	...	...
Probstzella 190k	an	...	...	...	7.43	...	10.25	...	...	...	...	...	...	15.50	...	...	...	...	...	...	...
RBD Erfurt Zug Nr		407		E 263	①3481		① 427							①3487							
Klasse		3.		3.	3.		3.							3.							
Probstzella 190k	ab	5.56	...	**7.54**	8.04	...	10.40	...	...	...	...	...	...	16.09	...				...	...	...
Marktgölitz	↓	6.02	...	Probstzella–Leipzig	8.10	...	10.46	...	...	...	...	...	...	16.16	...				...	...	...
Unterloquitz		6.10	...		8.18	...	10.54	...	...	...	...	...	...	16.24	...				...	...	...
Hockeroda (Weitere Züge siehe 189h)		6.18	...		8.24	...	11.02	...	...	...	...	...	...	16.31	...				...	...	...
Eichicht (Saale)		6.24	...		8.30	...	11.07	...	...	...	...	...	...	16.37	...				...	...	...
Breternitz	↓	6.31	...		8.36	...	11.13	...	...	...	...	...	...	16.44	...				...	...	...
Saalfeld (Saale)	an	6.40	...	**8.20**	8.45	...	11.22	...	...	...	...	...	...	16.53	...	...	...	...	...	...	...
Erfurt 189	an	...	...	...	*12.30*	...	*16.24*	↓	...	...	...	...	...	*19.33*	...	...	...	...	...	...	...
Zug Nr		✕411	†411	③3839		877		425	✕401	✕403	✕Et279	✕435	Sa429	437	†1911	②✕911	431	441	439	✕443	
Saalfeld (Saale) 187. 189. 189h	ab	✕6.57	†7.27	...	8.48	10.55	✕12.06	12.17	✕13.01	...	✕**15.42**	✕16.03	Sa16.52	17.07	†19.24	...	20.33	...	21.14	✕23.36	...
Schwarza (Saale) (Weitere Züge siehe 188d)	an	7.04	7.34	...	8.55	11.02	12.13	12.25	13.09	...	**15.49**	16.11	17.00	17.14	†19.32	†19.39	20.41	...	21.22	23.44	...
Schwarza (Saale)	ab	7.06	7.36	...	8.56	11.03	12.14	12.27	13.10	✕14.27	**15.50**	16.12	17.01	17.17	→	19.50	20.42	...	21.23	23.46	...
Rudolstadt (Thür)	an	7.12	7.41	...	9.02	11.09	✕12.20	12.34	✕13.16	✕14.33	**15.56**	✕16.18	17.08	17.23	...	19.56	20.48	...	21.29	23.52	...
Rudolstadt (Thür)	ab	7.14	7.45	...	...	11.12	...	12.38	...	...	**15.57**	...	17.09	17.29	...	20.02	20.50	...	✕21.30	23.53	...
Kirchhasel	↓	7.21	7.51	...	...	11.19	...	12.46	...	...	|		17.16	17.37	...	|	20.57	...	21.36	23.59	...
Uhlstädt		7.31	7.59	...	...	11.27	...	12.55	...	...	|	447	17.24	17.46	...	|	21 04	...	21.44	0.07	...
Zeutsch	↓	7.38	8.05	...	...	11.34	...	13.02	...	...	|	3.	17.31	17.54	...	|	21.11	...	21.50	0.13	...
Orlamünde 188c	an	7.44	8.10	...	...	11.40	...	13.09	...	...	|	...	Sa17.38	18.02	...	20.19	21.17	...	✕21.56	✕ 0.19	...
Orlamünde 188c	ab	7.46	8.11	...	...	11.42		13.11		...	|	✕16.22	...	18.05	...	20.20	21.19	...	...	...	...
Kahla (Thür)	↓	7.57	8.19	...	...	11.51	Sa 445	13.22	417	...	**16.18**	16.30	...	18.17	...	20.28	21.27	...	...	...	...
Rothenstein (Saale)	↓	8.04	8.26	...	...	11.59	3.	13.31	3.	...	|	16.38	...	18.26	...	|	21.36	...	...	...	...
Göschwitz 188f	an	8.10	8.32	...	...	12.06	...	13.37	...	...	**16.27**	16.44	...	18.32	...	20.39	21.42	...	...	...	...
Göschwitz 188f	ab	8.12	8.33	9.39	...	12.11	Sa13.11	13.48	■14.23	...	**16.28**	16.46	...	18.58	...	20.42	21.51	...	...	...	...
Jena Paradies	↓	8.21	8.41	9.46	...	12.20	13.20	13.57	14.32	...	|	16.56	...	19.07	...	20.50	21.59	...	...	...	...
Jena Saalbf (Weitere Züge siehe 187d)	an	✕8.25	†8.45	9.50	...	12.25	13.24	14.02	■14.37	...	**16.37**	✕17.00	...	19.11	...	20.54	22.04	↴	...	...	...
Jena Saalbf	ab	...	...	9.56	...	12.28	13.27	14.09	✕14.53	...	**16.38**	■17.03	...	19.16	...	20.56	...	23.00	...	...	...
Jena-Zwätzen	↓	...	...	|	...	12.34	13.33	14.15	14.59	...	|	17.09	...	19.22	...	|	...	23.06	...	...	...
Porstendorf		...	...	10.03	...	12.41	13.44	14.23	15.05	...	|	17.16	...	19.29	...	21.05	...	23.12	...	...	...
Dornburg (Saale)	↓	...	...	an	...	12.49	13.52	14.31	15.12	...	|	17.24	...	19.37	...	21.12	...	23.18	...	...	...
Camburg (Saale)	an	...	...	...	...	12.58	14.01	14.41	✕15.21	...	**16.54**	17.40	...	19.45	...	21.21	...	23.26	...	...	...
Camburg (Saale) 187c	ab	...	...	...	...	↓	14.03	↓	...	...	↓	17.42	...	↓	...	↓	...	↓	...	...	...
Großheringen 180. 185g	an	...	...	...	...		Sa14.14		...	...		■17.54	...		...		...		...	...	...
Camburg (Saale)	ab	...	...	...	...	13.00	...	14.43	...	...	**16.55**	...	...	19.47	...	21.22	...	23.28	...	...	...
Bad Kösen 180	↓	...	...	...	...	13.16	...	14.59	...	...	**17.09**	...	...	20.03	...	21.37	...	23.43	...	...	...
Naumburg (Saale) Hbf 180.185e.187b	an	...	...	...	...	13.25	...	15.09	...	...	✕**17.18**	...	...	20.12	...	†21.45	...	23.52	...	...	...
Naumburg (Saale) Hbf 180	ab	...	...	...	...	13.34	...	15.15	...	...	✕**17.21**	...	...	20.20	...	†21.48	...	**:0.23**	...	...	...
Weißenfels 180	an	...	...	...	...	13.57	...	15.38	...	...	✕**17.40**	...	...	20.42	...	†22.09	...	**:0.43**	...	...	...
Leipzig Hbf 180	an	...	...	...	...	*15.54*	...	17.16	...	...	**:18.55**	...	...	22.15	...	†23.18	...	...	...	...	...
Halle (Saale) 180	an	...	...	...	...	15.07	...	*18.06*	...	...	✕**18.11**	...	...	✕*21.49*	...	†*23.05*	...	**:1.11**	...	...	...
Berlin Anh Bf 180	an	...	...	...	...	...	...	*23.11*	...	...	**:22.06**	...	...	...	...	...	...	**:5.13** Ost	...	...	...

■ ✕ außer Sa
① von Sonneberg
② von Katzhütte
③ nach Eisenberg

188a Rottenbach–Königsee (Thür)

Alle Züge nur 3. Klasse

8580	3028	3030	Sa3032	✕3034		3036				km	RBD Erfurt Zug Nr		3027	3029	✕3031	†3031	Sa 3033	✕3035		†3037	✕3039
3.48	5.20	9.12	Sa13.44	✕15.15	...	18.05	...	...	...	0,0	ab **Rottenbach** 189 (Weitere Züge siehe 188d)	an	5.05	6.06	✕10.00	†10.10	Sa14.32	✕16.53	...	†19.00	✕19.22
3.58	5.25	9.18	13.50	15.21	...	18.11	...	...	...	2,5	an Köditzberg	ab	4.59	6.00	9.54	10.04	14.26	16.47	...	18.54	19.16
3.59	5.27	9.19	13.51	15.22	...	18.12	...	...	...		ab Köditzberg	an	4.58	5.59	9.53	10.03	14.25	16.45	...	18.53	19.15
|	5.30	9.22	13.54	15.26	...	18.15	...	...	...	3,5	↓ Unterköditz	↑	4.56	5.57	9.50	10.00	14.22	16.43	...	18.50	19.12
4.12	5.40	9.32	Sa14.04	✕15.36	...	18.25	...	...	...	6,9	an **Königsee** (Thür)	ab	4.47	5.49	✕9.42	†9.52	Sa14.14	✕16.34	...	†18.43	✕19.05

188b Obstfelderschmiede–Lichtenhain (Bergbahn) u Lichtenhain–Cursdorf (Elektr Betrieb)

km	RBD Erfurt Zug Nr.		25				✕3		✕5		7			†11		Sa 13		15	17		19				23	
0,0	**Obstfelderschmiede** 188d	ab	0.35	...	...	...	✕7.00	...	✕8.30	...	10.00	...	...	†11.15	...	Sa14.39	...	15.40	16.55	...	18.45	...	...	...	22.31	...
1,4	Lichtenhain (Kr Rudolstadt)	an	0.50	...	...	...	✕7.15	...	✕8.45	...	10.15	...	...	†11.30	...	Sa14.54	...	15.55	17.10	...	19.00	...	...	...	22.46	...
km	RBD Erfurt Zug Nr		1319		1271		✕1275		✕1277		1279	†1281		†1283		Sa 1285		1287	1289		1293		1295		1297	
1,0	Lichtenhain (Kr Rudolstadt)	ab	0.51	...	3.50	...	✕7.20	...	✕8.46	...	10.16	†11.05	...	†11.42	...	Sa14.55	...	15.56	17.11	...	19.01	...	20.27	...	22.47	...
0,6	Oberweißbach-Deesbach	↓	0.55	...	3.55	...	7.25	...	8.50	...	10.20	11.09	...	11.46	...	14.59	...	16.00	17.15	...	19.05	...	20.31	...	22.51	...
2,6	**Cursdorf**	an	1.00	...	4.00	...	✕7.30	...	✕8.55	...	10.25	†11.14	...	†11.51	...	Sa15.04	...	16.05	17.20	...	19.10	...	20.36	...	22.56	...

188b Cursdorf–Lichtenhain (Elektr. Betrieb) u Lichtenhain–Obstfelderschmiede (Bergbahn)

km	RBD Erfurt Zug Nr		1320		1272		✕1276		✕1278		†1280	1282	†1284	Sa 1286		1288		†1290	✕1292		1294		1296		1298	
0,0	**Cursdorf**	ab	1.02	...	4.10	...	✕7.40	...	✕9.00	...	†10.40	11.30	†11.55	Sa15.07	...	16.10	...	†17.40	✕17.45	...	19.15	...	20.40	...	23.00	...
1,0	Oberweißbach-Deesbach	↓	1.06	...	4.14	...	7.45	...	9.04	...	10.44	11.34	11.59	15.11	...	16.14	...	17.44	17.49	...	19.19	...	20.44	...	23.04	...
2,6	Lichtenhain (Kr Rudolstadt)	an	1.11	...	4.19	...	✕7.50	...	✕9.09	...	†10.49	11.39	†12.04	Sa15.16	...	16.19	...	†17.49	✕17.54	...	19.24	...	20.49	...	23.09	...
km	RBD Erfurt Zug Nr				2		✕4		✕6		†8	10		Sa 14		16		†18	✕20				22		24	
0,0	Lichtenhain (Kr Rudolstadt)	ab	...	...	4.20	...	✕8.00	...	✕9.10	...	†10.50	11.40	...	Sa15.17	...	16.22	...	†17.50	✕17.55	...	...	...	20.50	...	0.15	...
1,4	**Obstfelderschmiede** 188 d	an	...	...	4.35	...	✕8.15	...	✕9.25	...	†11.05	11.55	...	Sa15.32	...	16.37	...	†18.05	✕18.10	...	...	...	21.05	...	0.30	...

188c Pößneck unt Bf–Orlamünde

Alle Züge nur 3. Klasse

3881	✕3883		3887	3889	3893	✕9273			km	Zug Nr RBD Erfurt Zug Nr			✕3882	3884	3888	3892	✕3894	†3896		✕9274
4.33	✕6.21	...	10.00	12.35	17.16	✕19.26	...	...	0,0	ab **Pößneck** unt Bf	an	...	✕6.09	7.49	12.15	15.32	✕18.43	†20.03	...	✕21.10
4.43	6.32	...	10.11	12.46	17.27	19.40	...	...	4,3	↓ Kleindembach	↑	...	6.00	7.40	12.06	15.23	18.34	19.54	...	21.02
4.48	6.37	...	10.16	12.51	17.32	19.45	...	...	6,1	Langenorla		...	5.54	7.34	12.01	15.17	18.29	19.49	...	20.53
4.59	6.48	...	10.27	13.02	17.43	19.57	...	...	11,1	↓ Freienorla	↑	...	5.43	7.23	11.50	15.06	18.18	19.38	...	20.42
5.01	✕6.50	...	10.29	13.04	17.45	✕19.59	...	...	11,7	an **Orlamünde** 188	ab	...	✕5.40	7.20	11.47	15.03	✕18.15	†19.35	...	✕20.39

Approved For Release 2002/01/18 : CIA-RDP83-00415R008700070003-5

188d Rudolstadt (Thür)–Bad Blankenburg (Thüringerw)–Rottenbach–Katzhütte

Approved For Release 2002/01/18 : CIA-RDP83-00415R008700070003-5

km	RBD Erfurt		Zug Nr / Klasse	3006 3.	✕2980 ❶ 3.		✕2982 3.		2984 3.		†912 ❷ 3.		2988 3.	2990 3.		2992 3.	Sa2994 ❶ 3.	3004 ⊡ 3.	2996 3.		2998 3.			
0,0	**Rudolstadt** (Thür)	Weitere Züge siehe 188	ab	4.58	✕ 6.04	...	...	...	7.57	...	† 9.42	...	12.55	14.10	...	⊡16.45	Sa16.45	■18.48	20.52	...	23.11	...	...	...
4,2	Schwarza (Saale)		an	5.04	6.10	...	...	...	8.03	...	9.48	...	13.01	14.16	...	16.52	16.52	18.54	20.58	...	23.17	...	...	...
			ab	5.05	6.13	...	✕7.03	...	8.05	...	9.58	...	13.04	14.18	...	16.55	16.55	18.55	21.00	...	23.19	...	...	...
5,4	Schwarza West			5.09	6.17	...	7.12	...	8.10	...	|	...	13.08	14.22	..	17.00	17.00	18.59	21.04	...	23.23	...	...	...
8,5	**Bad Blankenburg**	Weitere Züge siehe 189	an	5.17	6.24	...	7.20	...	8.18	...	10.08	..	13.16	14.30	...	17.08	Sa17.03	■19.07	21.12	...	23.30	...	...	...
	(Thüringerw)		ab	nS	✕ 6.34	...	7.22	...	8.33	...	10.09	...	13.22	14.32	...	17.12	...	...	21.14	...	23.32	...	...	...
13,3	Leutnitz			...		...	7.30	...	8.42	...	|	...	13.32	14.41	...	17.22	...	...	21.23	...	23.41	...	...	...
16,5	**Rottenbach**		an	...	...	...	7.36	...	8.49	...	10.22	...	13.39	14.47	...	⊡17.29	...	...	21.30	...	23.47	...	...	...
	Erfurt 189		ab	...	...	...	...	...	*7.05*	...	...	..	✕*11.13*	*12.45*	...	*16.01*	...	...	*20.08*	...	...	...	...	...
16,5	**Rottenbach**	Weitere Züge siehe 188a	ab	...	...	...	7.46	...	9.02	...	10.28	...	Sa13.53	14.57	...	17.55	...	...	22.03	...	23.55	...	...	...
19,0	Köditzberg		an	...	...	...	7.52	...	9.09	...	10.34	...	14.00	15.02	...	18.01	...	...	22.09	...	24.00	...	...	...
			ab	...	...	...	7.53	...	9.10	...	10.35	...	14.01	15.03	...	18.02	...	...	22.10	...	0.01	...	...	...
21,3	Bechstedt-Trippstein			...	...	...	8.01	...	9.19	...	10.45	...	14.10	15.11	...	18.12	...	...	22.18	...	0.09	...	...	...
23,9	Schwarzburg			...	...	...	8.08	...	9.29	...	10.54	...	14.20	15.19	...	18.21	...	...	22.25	...	0.16	...	...	...
27,1	Sitzendorf			...	...	...	8.17	...	9.44	...	11.02	...	14.29	15.27	...	18.30	..	...	22.34	...	0.25			
30,9	Obstfelderschmiede 188b			...	...	...	8.25	..	9.53	...	11.11	...	14.38	15.36	...	18.39	..	...	22.42	...	0.33			
32,9	Mellenbach-Glasbach			...	...	...	8.31	...	10.00	...	11.17	...	14.44	15.42	...	18.45	..	...	22.48	...	0.39			
34,9	Zirkel			...	...	...	8.38	...	10.07	...	11.23	...	14.51	15.48	...	18.51	...	...	22.54	...	0.45			
38,5	Meuselbach-Schwarzmühle			...	...	...	8.47	...	10.17	...	11.33	...	15.01	15.57	...	19.01	...	...	23.03	...	0.54			
41,4	**Katzhütte**		an	...	...	...	✕8.54	...	10.24	...	†11.40	...	Sa15.08	16.04	...	19.08	...	...	23.10	...	1.01			

⊡ tägl außer Sa
❶ nach Saalfeld
❷ von Leipzig

188d Katzhütte–Rottenbach–Bad Blankenburg (Thüringerw)–Rudolstadt (Thür)

km	RBD Erfurt		Zug Nr / Klasse		2981 3.		2983 3.		2987 3.		2989 3.		2991 3.	Sa3003 ❶	■2993 ❶ 3.		Sa2995 3.		2997 3.		Sa2999 3.	■3005 3.	†911 ❷ 3.		3001 3.
0,0	**Katzhütte**		ab	...	4.21	...	4.44	...	✕ 9.04	...	11.42		...	...	...	...	Sa16.06	...	⊡16.20	...	Sa16.30	...	†17.44	...	20.50
2,9	Meuselbach-Schwarzmühle			...	4.28	...	4.51	...	9.11	...	11.50				...	...	|	...	16.28	...	16.38	...	17.52	...	20.57
8,5	Zirkel			...	4.36	...	5.00	...	9.20	...	11.59				...	...	|	...	16.37	...	16.47	...	18.01	...	21.06
8,5	Mellenbach-Glasbach			...	4.44	...	5.09	...	9.28	...	12.07				...	...	16.28	...	16.46	...	16.56	...	18.09	...	21.14
10,5	Obstfelderschmiede 188 b			...	4.51	...	5.16	...	9.35	...	12.14				...	...	16.35	...	16.53	...	17.03	...	18.16	...	21.21
14,3	Sitzendorf			...	4.59	...	5.25	...	9.45	...	12.23				...	...	16.44	...	17.03	...	17.13	...	18.33	...	21.30
17,5	Schwarzburg			...	5.09	...	5.36	...	9.55	...	12.34				...	...	16.55	...	17.15	...	17.25	...	18.46	...	21.41
20,1	Bechstedt-Trippstein			...	5.17	...	5.45	...	10.02	...	12.41				...	...	17.03	...	17.23	...	17.33	...	18.55	...	21.49
22,4	Köditzberg	Weitere Züge siehe 188a	an	...	5.22	...	5.50	...	10.08	...	12.47	...	...	...	...	...	17.03	...	17.28	...	17.38	...	19.00	...	21.54
			ab	...	5.27	...	5.51	...	10.09	...	12.48	...	...	...	...	...	17.09	...	17.29	...	17.39	...	19.01	...	21.55
24,9	**Rottenbach**		an	...	5.33	...	5.57	...	✕10.14	...	12.53	...	...	...	...	...	Sa17.15	...	17.35	...	17.45	...	19.07	...	22.01
	Erfurt 189		an	...	*7.34*	...	...	...	*12.30*	...	✕*16.24*	...	...	...	...	...	*19.33*	...	*19.33*	...	*19.33*	...	*22.11*	...	...
24,9	**Rottenbach**	Weitere Züge siehe 189	ab	...	✕5.40	...	6.18	...	10.24	...	13.06	...	⊡15.10	...	...	...	...	...	17.45	...	18.02	...	19.13	...	22.12
28,1	Leutnitz			...	5.46	...	6.25	...	10.31	...	13.13	...	15.16			...	...	...	17.51	...	18.08	...	19.19	...	22.18
32,9	**Bad Blankenburg**		an	...	5.53	...	6.32	...	10.38	...	13.20	...	15.24	Sa15.32	■ 16.56	...	...	...	17.58	...	18.15	...	19.26	...	22.25
	(Thüringerw)		ab	...	5.54	...	6.36	...	10.40	...	13.28	...	15.26	15.41	17.14	...	...	...	18.12	...	18.18	■19.15	19.28	...	22.27
36,0	Schwarza West			...	6.02	...	6.44	...	10.48	...	13.36	...	15.34	15.50	17.23	...	...	...	18.21	...	18.27	19.23	|	...	22.35
37,2	Schwarza (Saale)	Weitere Züge siehe 188	an	...	✕6.06	...	6.48	...	10.52	...	13.40	...	15.38	15.54	17.26	...	...	...	18.24	...	18.30	19.27	19.39	...	22.39
			ab	...	...	...	6.50	...	10.53	...	13.42	...	15.39	15.57	17.28	...	...	...	18.26	...	18.32	19.28	19.50	...	22.48
41,4	**Rudolstadt** (Thür)		an	...	...	...	6.56	...	10.59	...	13.48	...	⊡15.45	Sa16.03	■ 17.34	...	...	...	⊡18.32	...	Sa18.38	■ 19.34	†19.56	...	22.54

■ ✕ außer Sa
⊡ tägl außer Sa
❶ von Saalfeld
❷ nach Leipzig

188f Weimar–Gera

Alle Züge nur 3. Klasse

km	RBD Erfurt	Zug Nr		✕2415	2433	❶2411	✕E 265	❶2435	2409	❶Sa2405	❶2413	❶:Dt95	2445	■2407	❶2443	❶† 2447	✕2417	2429	❷E269	2449
	Erfurt 180	ab	...	...	...	5.50	✕7.13	8.00	...	Sa 12.15	12.45	✕:14.54	...	...	✕ 15.52	17.25	...	*19.18*	**20.46**	*22.22*
	Weimar Reichsb 180	an	...	...	...	6.24	✕7.36	8.33	...	Sa 12.47	13.18	✕:15.12	...	...	✕ 16.25	17.57	...	*19.49*	**21.09**	*22.66*
0,0	**Weimar** 180, 185 f, 188 g	ab				6.29	✕ **7.38**	8.40	...	Sa 12.52	13.23	✕:**15.14**	⊡15.23	...	16.31	† 18.00	✕18.04	20.24	**21.11**	23.18
4,0	Oberweimar					6.36	Dres-den / Erfurt–	8.47	...	13.00	13.31	:	15.31	...	16.39	18.07	18.10	20.31	|	23.25
7,6	Mellingen (Thür)					6.43		8.55	...	13.07	13.39	:	15.39	...	16.47	18.14	18.17	20.38		23.32
14,3	Großschwabhausen					6.57		9.08	...	13.21	13.54	:	15.54	...	17.01	18.28	18.27	20.56		23.45
22,6	**Jena West**	an				7.07	**8.04**	9.18	...	13.31	14.04	:**15.34**	16.04	...	17.11	18.37	18.36	21.05	**21.37**	23.55
		ab	...	...	...	7.11	**8.06**	9.20	...	13.33	14.09	:**15.35**	16.06	...	17.14	18.39	18.38	21.07	**21.38**	23.57
27,5	**Göschwitz** 188	an	...	...	...	7.18	**8.13**	9.27	...	13.40	14.15	:	⊡16.13	...	17.20	18.46	18.44	21.14	**21.45**	0.04
	Saalfeld (Saale) 188	an	...	...	...	...	✕ **9.36**	*11.26*	...	Sa*15.11*	*15.36*		...		auß Sa *18.57*	*20.23*	...	;**23.14**		*1.26* auß nS
27,5	**Göschwitz** 188	ab	...	...	6.03	7.23	**8.18**	9.30	...	13.54	14.26	: Dresden / Erfurt– 2. 3. Kl	...	...	17.29	18.54	18.56	...	**21.50**	0.07
30,8	Neue Schenke		...	...	6.11	7.31	|	9.38	...	14.02	14.34	:	...	...	17.37	19.02	19.03	...	|	0.14
37,2	Stadtroda		...	...	6.25	7.43	**8.32**	9.50	...	14.14	14.47	:	...	...	17.50	19.13	19.14	...	**22.05**	0.29
42,9	Papiermühle (Kr Stadtroda)		...	...	6.37	7.55		10.01	...	14.26	14.59	:	...	...	18.02	19.25	19.23	...	Bad Liebst / Zwick	0.39
48,4	Hermsdorf-Klosterlausnitz		...	✕5.53	6.59	8.10	**8.50**	10.16	13.06	Sa 14.39	15.16	:	...	■17.22	18.22	19.40	19.34	...	**22.27**	0.51
55,6	Kraftsdorf		...	6.04	7.10	8.24		10.27	13.16	an	15.29	:	...	17.34	18.35	19.51	19.51	...		1.01
61,2	Töppeln		...	6.12	7.18	8.32		10.35	13.23	...	15.37	◆	...	17.43	18.44	19.59	19.58	...		1.09
64,3	Gera-Thieschitz		...	6.18	7.24	8.38		10.41	13.28	...	15.43	:	...	17.48	18.51	20.05	20.04	...		1.15
67,9	**Gera** Hbf 172, 172c, 187, 187f	an	...	✕6.24	7.30	8.44	✕ **9.10**	10.47	13.34	...	15.49	✕:**16.15**	...	■17.54	18.57	† 20.11	✕20.10	...	**22.47**	1.20
	Glauchau 172c	an	...	...	...	...	✕**11.17**	*15.30*	...	...	*20.40*	:**17.18**	...	...	...	...	✕ *1.22*	...	...	*5.41*
	Chemnitz Hbf 168	an	...	...	...	...	✕**11.54**	*16.48*	...	...	*21.55*	:**17.59**	...	...	...	...	:**2.18**	...	...	*6.59*
	Dresden Hbf 168	an	...	...	...	...	✕**13.39**	*19.59*	...	...	...	:**19.38**	...	...	...	...	:**4.15**	...	...	:**9.23**

■✕ außer Sa
⊡ tägl auß Sa
❶ von Erfurt
❷ von Eisenach

◆ Benutzung nur mit Zulassungskarte

188f Gera–Weimar

Alle Züge nur 3. Klasse — *Gegenrichtung*

km	RBD Erfurt	Zug Nr		❷2402		❶2420	❷E262	⊡2424		✕:Dt96	❶2434		❶2406		■2408	2414	†2414	✕E266	❶2416	2418	
	Dresden Hbf 168	ab	...	:**20.57**	..	...	:**20.57**	...	...	✕: **8.26**	:**6.45**	...	...	...	...	...	...	✕**14.36**	*11.07*	:**17.36**	...
	Chemnitz Hbf 168	ab	...	:**23.04**	...	...	:**23.04**	...	...	✕:**10.06**	:**8.45**	...	...	...	...	*13.00*	...	✕**16.39**	*14.35*	:**19.45**	...
	Glauchau 172c	ab	...	*23.49*	...	...	*23.49*	...	...	✕:**10.38**	*10.07*	...	...	...	...	*14.07*	...	✕**17.22**	*16.22*	*21.00*	...
0,0	**Gera** Hbf 172, 172c, 187, 187 f	ab	...	4.05	...	5.04	**6.27**	7.55	...	✕:**11.38**	12.14	...	...	...	■16.33	✕17.01	†17.28	✕**19.35**	20.20	23.35	...
3,6	Gera-Thieschitz		...	4.11	...	5.10	Zwick von	8.02	...	:	12.22	...	...	...	16.39	17.08	17.34	Dres-den–	20.27	23.42	...
6,7	Töppeln		...	4.19	...	5.18		8.10	...	:	12.30	...	...	...	16.46	17.17	17.42		20.35	23.48	...
12,3	Kraftsdorf		...	4.33	...	5.32		8.25	...	:	12.45	...	...	...	16.58	✕17.35	†17.57		20.50	23.59	...
19,5	Hermsdorf-Klosterlausnitz		...	4.50	...	6.01	**6.58**	8.51	...	:	13.04	...	Sa 16.13	...	■17.12	†18.18	←	**20.00**	21.08	0.13	...
25,0	Papiermühle (Kr Stadtroda)		...	4.58	...	6.09		8.59	...	: 2. u 3. Kl. Dresden–	13.13	...	16.21	...	an	18.26 nach Erfurt	...		21.16	0.20	...
30,7	Stadtroda		...	5.07	...	6.23	**7.10**	9.07	...	:	13.23	...	16.30	...	...	18.35	...	**20.12**	21.26	0.28	...
37,1	Neue Schenke		...	5.16	...	6.32	|	9.16	...	:	13.32	...	16.40	...	...	18.44	...		21.35	0.36	...
40,4	**Göschwitz** 188	an	...	5.22	...	6.38	**7.21**	9.22	...	:	13.38	...	Sa 16.46	...	...	18.50	...	**20.23**	21.41	0.41	...
	Saalfeld (Saale) 188	ab	...	...		*4.20*	...	✕*6.57*	†*7.27*	...	*12.17*		✕ *15.42*	...	...	*17.07*	...	...	*20.33*	...	
40,4	**Göschwitz** 188	ab	...	5.30	...	6.49	**7.26**	9.29	...	: Neu-	13.45	...	17.00	...		18.57	...	**20.28**	21.52	0.44	...
45,3	**Jena West**	an	...	5.38	...	6.58	**7.33**	9.38	...	:**12.19**	13.54	...	17.08			19.05	...	**20.35**	22.01	0.51	...
		ab	...	5.40	...	7.10	**7.34**	9.41	...	:**12.23**	14.08	...	17.12			19.08	...	**20.37**	22.03	0.52	...
53,6	Großschwabhausen		...	6.03	...	7.34		10.04	...	: stadt- Erfurt	14.31	...	17.36			19.31	...	Erfurt	22.26	1.15	...
60,3	Mellingen (Thür)		...	6.13	...	7.50		10.14	...	:	14.41	...	17.45			19.40	...		22.35	1.23	...
63,9	Oberweimar		...	6.19	...	7.57		10.21	...	:	14.47	...	17.52			19.47	...		22.42	1.28	...
67,9	**Weimar** 180, 185 f, 188 g	an	...	6.26	...	8.04	**8.15**	10.27	...	✕:**12.48**	14.54	...	17.58			19.53	...	✕**21.08**	22.49	1.35	...
	Weimar Reichsb 180	ab	...	6.36	...	8.07	**8.21**	⊡10.32	Sa*12.56*	:**12.50**	15.03	...	18.02	...		†19.55	*20.08*	✕**21.10**	22.53	*4.44*	...
	Erfurt	an	...	7.08	...	8.37	**8.45**	⊡11.04	Sa*13.36*	:**13.0**[illegible]	15.33	...	18.32	...		†20.26	*20.37*	✕**21.33**	23.24	*5.15*	...

⊡ tägl außer Sa
■ ✕ außer Sa
❶ nach Erfurt
❷ nach Eisenach

Approved For Release 2002/01/18 : CIA-RDP83-00415R008700070003-5

Approved For Release 2002/01/18 : CIA-RDP83-00415R008700070003-5

■ X außer Sa

188g Weimar–Bad Berka–Blankenhain

Alle Züge nur 3. Klasse

X926	914	Sa924	916		■918	920	922		km	Zug Nr / RBD Erfurt / Zug Nr		X909		913	915	917		921		
X4.36	8.19	...	13.26	...	■17.12	17.38	23.01	...	km	ab Weimar 180, 185, 188f ... an	...	X6.24	...	7.28	11.07	16.48	...	21.06	...	...
4.48	8.31	Sa13.10	13.38	...	17.25	17.50	23.13	...	2,5	Weimar Berkaer Bf	...	6.18	...	7.22	11.01	16.42	...	21.00	...	...
4.58	8.41	13.20	13.48	...	17.35	18.00	23.23	...	6,1	Nohra (b Weimar)	...	6.05	...	7.09	10.48	16.29	...	20.47	...	...
5.03	8.46	13.25	13.53	...	17.40	18.05	23.28	...	7,7	Obergrunstedt	...	6.00	...	7.04	10.44	16.25	...	20.43	...	...
5.08	8.51	13.30	13.58	...	17.45	18.10	23.33	...	9,4	Holzdorf (b Weimar)	...	5.54	...	6.58	10.39	16.20	...	20.37	...	...
5.14	8.57	13.36	14.04	...	17.51	18.16	23.39	...	11,7	Legefeld	...	5.47	...	6.51	10.32	16.13	...	20.31	...	...
5.20	9.03	13.42	14.10	...	17.57	18.22	23.45	...	13,8	Hetschburg	...	5.40	...	6.45	10.26	16.07	...	20.25	...	...
X5.28	9.11	Sa13.50	14.21	...	■18.08	18.30	23.53	...	17,3	an Bad Berka ... ab	...	X5.28	...	6.36	10.17	15.58	...	20.16	...	...
X1926	1914		9428			1920	1922		Zug Nr km	Zug Nr		X1909		1913	1915	9427		1921		
X5.33	9.19	...	14.30	...	...	18.39	0.01	...	0,0	ab Bad Berka ... an	...	X5.18	...	6.26	10.11	15.48	...	20.06	...	...
5.43	9.29	...	14.40	...	...	18.49	0.11	...	3,2	Saalborn	...	5.11	...	6.19	10.04	15.41	...	19.59	...	...
X5.52	9.38	...	14.49	...	...	18.58	0.20	...	6,2	an Blankenhain (Thür) ... ab	...	X5.04	...	6.12	9.57	15.34	...	19.52	...	...
X926	914		916			920	922		Zug Nr	Zug Nr		X909		913	915	917		921		
X5.30	9.17	...	14.28	...	...	18.37	0.03	...	17,3	ab Bad Berka ... an	...	X5.14	...	6.23	10.09	15.45	...	20.03	...	...
5.38	9.25	...	14.36	...	...	18.45	0.11	...	20,9	München (b Bad Berka)	...	5.07	...	6.16	10.02	15.38	...	19.56	...	...
5.42	9.28	...	14.40	...	...	18.49	0.14	...	22,0	Tannroda	...	5.04	...	6.13	9.59	15.35	...	19.53	...	...
X5.49	9.36	...	14.47	...	...	18.56	0.21	...	25,4	an Kranichfeld ... ab	...	X4.55	...	6.04	9.50	15.26	...	19.44	...	...

189 Erfurt–Arnstadt–Rottenbach–Saalfeld (Saale)

3006 3.	2983 3.	X302 3.	304 2.3.	308 2.3.	310 2.3.	1194 3.	314 2.3.	■316 3.	318 2.3.	km	Zug Nr / Klasse / RBD Erfurt	X301 2.3.	303 2.3.	X305 3.	307 2.3.	X311 2.3.	Sa3003 3.	289 3.	317 2.3.	■315 3.	319 2.3.	295 3.
...	...	...	7.05	11.13	12.47	16.01	...	17.54	20.08	0,0	ab Erfurt ... an	X5.54	7.34	...	12.29	...	...	16.24	19.33	...	...	22.14
...	...	...	7.13	11.22	12.56	16.11	...	18.04	20.16	5,8	Bischleben	5.46	7.26	...	12.21	...	...	16.15	19.25	...	...	22.05
...	...	...	7.22	11.31	13.05	16.20	...	18.14	20.24	12,5	an Neudietendorf 192 ab	5.37	7.17	...	12.12	...	...	16.06	19.16	...	...	21.57
...	...	...	7.24	286 11.33	13.07	16.27	...	294 18.17	20.26		ab Neudietendorf an	5.35	7.15	...	12.10	...	...	16.04	19.14	...	...	21.55
...	...	...	7.30	11.39	13.13	16.28	...	18.24	20.32	16,1	Sülzenbrücken	5.29	7.09	...	12.04	...	...	15.58	19.08	...	...	21.49
...	...	...	7.35	11.45	13.19	16.34	...	18.30	20.36	18,4	Haarhausen	5.24	7.04	...	12.00	...	...	15.53	19.03	...	...	21.45
...	...	...	7.40	11.51	13.25	16.41 →	↓	18.36	20.42	22,6	an Arnstadt Hbf 189a, 189c, 417 ab	5.18	6.58	...	11.54	↱ ——	——	→ 15.46	18.57	...	↱ →	21.38
...	...	X7.06	7.52	X11.57	13.33	...	16.51	■18.54	20.48		ab Arnstadt an	5.15	6.45	X8.10	11.43	X15.41	...	von	18.50	■19.54	21.24	von
...	...	7.16	8.02	12.06	13.44	...	17.02	19.04	20.57	28,2	Marlishausen	5.08	6.38	8.03	11.35	15.34	...	Meinin-	18.42	19.47	21.17	Mei-
...	...	7.25	8.10	12.14	13.54	...	17.12	19.13	21.05	33,5	Niederwillingen	5.01	6.29	7.49	11.28	15.27	...	gen	18.34	19.39	21.09	nin-
...	von	X7.33	8.19	12.23	14.05	...	17.22	■19.21	21.13	38,4	Stadtilm	X4.53	6.21	X7.42	11.20	15.19	...	...	18.26	■19.31	20.53	gen
von	Katz-	an	8.31	12.35	14.18	——	17.35	an	21.23	43,5	Singen (Thür)	...	6.12	...	11.11	15.11	...	——	18.17	...	20.44	...
Rudol-	hütte	——	8.38	12.42	14.25	Sa 2994	17.42	...	21.30	48,4	Paulinzella	...	5.58	...	10.55	15.00	Sa	■2993	18.03	...	20.30	...
stadt	5.57	X2980	8.45	12.49	14.33	von	17.49	...	21.37	53,7	an Rottenbach 188a, 188d ab	...	5.45	...	10.41	14.50	nach	nach	17.51	...	20.17	...
...	6.19	von	8.52	12.57	14.49	Rudol-	17.54	...	21.45		ab Rottenbach an	...	5.38	...	10.38	14.36	Rudol-	Rudol-	17.38	...	20.14	...
nS	6.26	Rudolst	8.57	13.02	14.54	stadt	17.59	...	21.51	56,9	Leutnitz	...	5.32	...	10.32	14.30	stadt	stadt	17.32	...	20.08	...
5.17	6.33	X 6.24	9.04	13.09	15.01	Sa17.08	18.06	...	21.57	61,7	an Bad Blankenburg (Thüringerw) ab	...	5.23	↱	10.18	14.22	15.41	■17.14	17.24	...	19.58	...
5.32	↳	6.34	9.06	13.12	15.03	17.23	18.09	...	21.59		ab Bad Blankenburg an	...	5.21	+10.05	X10.15	14.20	15.32	16.56	17.20	...	19.57	...
5.45	...	X 6.47	9.16	X13.23	15.14	Sa17.36	18.20	...	22.10	70,4	an Saalfeld (Saale) 187, 188, 189h ab	...	5.10	+ 9.54	X10.04	X14.10	15.20	■16.44	17.10	...	19.47	...
...	...	*7.00*	*9.42*	*13.48*	*17.15*	...	...	...	*23.24*		*ab Saalfeld (Saale)* 188 an	...	*1.18*	...	*8.45*	*11.22*	...	...	*16.53*	...	...	...
...	...	*7.47*	*10.29*	*14.35*	*18.12*	..	...	...	*24.00*		*an Probstzella* ab	...	*0.34*	...	*8.04*	*10.40*	...	...	*16.09*	...	...	...

Gesamtverkehr siehe 417 — Weit. Züge 188d

■ X außer Sa

189a Arnstadt–Ichtershausen und zurück

Alle Züge nur 3. Klasse

km	RBD Erfurt			X1202		X1204		+1206		X1210		X1214		■1216		Sa1218		⊡1220		1224		
0,0	Arnstadt Ost 189, 189c, 417 ... ab	...	...	X5.56	...	X6.56	...	+8.10	...	X11.15	...	X13.15	...	■15.43	...	Sa16.00	...	17.27	...	20.15	...	...
2,5	Rudisleben	...	...	6.04	...	7.06	...	8.18	...	11.25	...	13.24	...	15.52	...	16.09	...	17.35	...	20.24	...	...
4,3	Ichtershausen Haltestelle	...	...	6.09	...	7.11	...	8.23	...	11.31	...	13.29	...	15.57	...	16.14	...	17.40	...	20.31	...	...
5,1	Ichtershausen Ort ... an	...	...	X6.16	...	X7.18	...	+8.30	...	X11.39	...	X13.36	...	■16.04	...	Sa16.22	...	17.47	...	20.38	...	...

km			1201		X1203		X1205		■1211		Sa1213		1215		■1217		Sa1219		⊡1221		
0,0	Ichtershausen Ort ... ab	...	5.26	...	X6.25	...	X7.22	...	■12.10	...	Sa12.45	...	13.43	...	■16.19	...	Sa16.45	...	18.07	■ X außer Sa	...
0,8	Ichtershausen Haltestelle	...	5.34	...	6.33	...	7.30	...	12.19	...	12.54	...	13.51	...	16.27	...	16.53	...	18.15	⊡ außer Sa	...
2,6	Rudisleben	...	5.39	...	6.38	...	7.35	...	12.25	...	13.00	...	13.56	...	16.33	...	16.59	...	18.20		...
5,1	Arnstadt Ost 189, 189c, 417 ... an	...	5.46	...	X6.45	...	X7.42	...	■12.32	...	Sa13.08	...	14.04	...	■16.41	...	Sa17.06	...	18.28		...

189b Rennsteig–Frauenwald

Alle Züge nur 3. Klasse

1242		1246		1248	1250		1252	1254	9696	km	Zug Nr / RBD Erfurt / Zug Nr		1241		1245	1247		1249	1251	X1253	+1255
6.38	...	9.02	..	13.55	15.10	...	16.30	18.37	21.12	0,0	ab Rennsteig 189c ... an	...	6.06	...	8.30	13.45	...	14.44	16.17	X17.54	+18.27
X6.46	...	X9.10	...	14.03	15.18	...	X16.38	X18.45	21.20	3,0	Allzunah	...	5.58	...	8.22	13.37	...	14.36	16.09	17.46	18.19
6.54	...	9.18	...	14.11	15.25	...	16.46	18.53	21.28	5,0	an Frauenwald ... ab	...	5.50	...	8.14	13.29	...	14.28	16.01	X17.38	+18.11

189c Erfurt–Arnstadt–Plaue (Thür)–Schleusingen–Themar

Alle Züge nur 3. Klasse

km	RBD Erfurt / Zug Nr		X276	X3102	X4310	3066	3068	E284	3072	Sa3078	286	3074	X4312	Sa312	Sa3076	3080	294	3082	X4314	+3114	E248	3084
0,0	Erfurt	ab	X3.21	...	...	...	5.23	9.06	...	...	11.13	...	...	Sa12.20	...	15.02	17.54	...	...	...	21.50	...
5,8	Bischleben		3.30	...	...	...	5.32		...	...	11.22	...	...	12.30	...	15.11	18.04	...	..	...		...
12,5	Neudietendorf 192	an	3.39	...	...	...	5.41			...	11.31	...	...	12.39	...	15.21	18.14	...	...	...	22.02	...
	Neudietendorf	ab	3.40	...	...	...	5.43		...	...	11.33	...	...	12.41	...	15.23	18.17	...	...	...	22.03	...
16,1	Sülzenbrücken			...	...	...	5.49		...	...	11.39	...	...	12.47	...	15.30	18.24	...	...	...		...
18,4	Haarhausen			...	...	...	5.54		...	...	11.45	...	...	12.53	...	15.36	18.30	...	...	...		...
22,7	Arnstadt Hbf 189, 189a	an	3.52	——	——	——↓	6.01	9.26	——↓	...	11.51	...	...	Sa13.00	——↓	15.43	18.36	...	...	...	22.14	...
	Arnstadt Hbf	ab	X3.54 ⑤	...	...	X4.19	6.05	9.28	9.39	...	11.59	11.46	...	...	Sa13.29	16.03	18.56	...	...	...	22.16	22.03
24,0	Arnstadt Süd		...	...	...		6.09	⑤	9.44	...	12.04	11.51	...	...	13.34	16.08	19.01	...	...	...		22.07
30,9	Plaue (Thür)	an	...	...	...	4.30	6.21	...	9.54	...	12.14	12.01	...	...	13.46	16.19	19.11 ↓	...	...	...	22.26	22.17
	Plaue (Thür)	ab	...	...	...	4.32	6.29	...	9.56	...	↳	12.18	...	...	14.00	16.22	⑤	19.30	...	...	↳	22.29
38,2	Martinroda					4.45	6.43	...	10.16	...	⑤	12.31	...	...	14.14	16.36	...	19.43	...	...	⑤	22.42
41,2	Geraberg					4.52	6.52	...	10.23	...	...	12.38	...	...	14.21	16.44	...	19.50	...	...	...	22.49
42,9	Elgersburg					4.57	6.58	...	10.28	...	...	12.43	...	...	14.27	16.51	...	19.56	...	...	...	22.54
42,9	Roda b Jlmenau		...	...	...	5.03	7.06	...	10.34	...	...	12.49	...	...	14.33	16.57	...	20.02	...	...	...	23.00
50,1	Jlmenau 189d	an	...	...	...	X5.11	7.14	...	10.42	...	...	12.57	...	...	Sa14.41	17.05	...	20.10	——	——↓	...	23.08
	Jlmenau	ab	...	...	X4.38	5.22	7.42	...	...	Sa11.57	...	13.08	...	...	...	17.32	...	...	X20.25	+20.30	...	...
51,4	Jlmenau Bad		...	...	4.42	5.26	7.47	...	...	12.01	...	13.12	...	...	...	17.37	...	...	20.29	20.34	...	...
54,7	Manebach		...	...	4.49	5.33	7.56	...	...	12.09	...	13.19	...	...	...	17.47	...	...	20.36	20.41	...	...
59,9	Stützerbach		...	...	5.03	5.50	8.14	...	...	Sa12.20	...	13.33	...	...	...	18.08	...	...	20.48	20.53	...	...
64,3	Rennsteig 189b	an	...	...	5.17	6.04	8.28	...	...	an	...	13.48	...	...	...	18.22	...	...	21.02	21.08	...	...
	Rennsteig	ab	...	...	5.24	6.11	8.35	...	...	...	...	13.53	...	...	...	18.30	...	...	21.09	21.15	...	...
66,2	Schmiedefeld a Rennsteig		...	X4.16	5.29	6.17	8.49	...	...	...	...	13.57	X14.00	...	...	18.38	...	...	21.13	21.21	...	...
69,9	Thomasmühle		...	X4.23	X5.36	X6.24	X8.56	...	...	...	...	an	X14.07	...	...	X18.45	...	...	X21.19	X21.28	...	...
73,8	Schleusinger Neundorf		...	4.34	5.44	6.35	9.07	...	...	...	...	...	14.17	...	...	18.57	...	...	21.29	21.33	...	...
78,1	Hinternah		außer	4.44	5.54	6.45	9.18	...	...	...	...	...	14.27	...	...	19.07	...	...	21.39	21.49	...	...
79,9	Schleusingen Ost		nS	4.49	5.58	6.49	9.23	...	...	...	...	...	14.31	...	...	19.12	...	...	X21.42	X21.53	...	...
81,9	Schleusingen 190e	an	⑥	4.55	X6.04	6.56	9.29	...	...	...	...	...	X14.37	⑥	...	19.13	...	...	X21.48	+21.5	...	...
	Zug Nr		4304			3104		Sa3116			X3108	+3110		3112		X4302						
81,9	Schleusingen 190e	ab	0.02	4.5[illegible]	...	8.05	...	Sa11.25	...	...	X13.35	+14.16	...	17.00	...	X20.16	...	...	...	...	...	...
84,0	Rappelsdorf		0.08	5.03	...	8.10	...	11.30	...	...	13.40	14.22	...	17.05	...	20.21	...	...	...	...	...	...
86,6	Zollbrück (Thür)		X0.14	X5.09	...	X8.16	...	X11.36	...	...	X13.46	14.28	...	X17.11	...	X20.27	...	...	...	...	...	...
90,1	Veßra		0.22	5.17	...	8.24	...	11.44	...	...	13.54	14.36	...	17.19	...	[illegible]	...	...	...	...	...	...
92,9	Themar 190	an	[illegible]	[illegible]	...	[illegible]	...	[illegible]	...	...	[illegible]	[illegible]	...	[illegible]	...	[illegible]	...	...	...	...	...	...

Gesamtverkehr siehe 417

⑤ nach Meiningen
⑥ von Erlau

Approved For Release 2002/01/18 : CIA-RDP83-00415R008700070003-5

Approved For Release 2002/01/18 : CIA-RDP83-00415R008700070003-5

189c Themar–Schleusingen–Plaue–Erfurt

Gegenrichtung

km	RBD Erfurt Zug Nr			4305					3103		3107	Sa 3117		⑧✕3109		3081			3113		⑧✕4303	
0,0	**Themar** 190	ab	...	außer nS 0.43	...	...	...	...	✕5.33	...	8.40	Sa 12.04	...	✕14.10	...	14.58	...	...	17.57	...	✕21.11	...
2,8	Veßra		...	✕0.48	...	...	...	...	5.39	...	8.47	12.10	...	14.16	...	15.04	...	...	18.04	...	21.18	...
6,3	Zollbrück (Thür)		...	✕0.54	...	...	...	...	✕5.46	...	✕8.54	✕12.17	...	✕14.22	...	15.11	...	...	✕18.09	...	✕21.26	...
8,9	Rappelsdorf		...	✕0.59	...	...	...	...	5.52	...	9.00	12.23	...	14.28	...	15.17	...	...	18.17	...	21.33	...
11,0	**Schleusingen** 190e	an	...	1.04	...	...	...	...	✕5.57	...	9.06	Sa 12.29	...	✕14.33	...	15.22	...	...	18.23	...	✕21.40	...
	Zug Nr		4315	3061	2760	303		3069	3073		Sa3079	3075	✕4311	3077			✕4313			3083	295	
11,0	**Schleusingen** 190e	ab	0.09	...	...	...	...	5.18	8.00	...	...	...	✕12.45	...	...	15.27	✕16.56	...	18.28	...	...	...
13,0	Schleusingen Ost		0.16	...	...	...	...	5.25	8.07	...	...	...	12.52	...	...	15.34	17.03	...	18.35	...	...	...
14,8	Hinternah		0.21	...	...	...	...	5.31	8.12	...	...	...	12.57	...	...	15.40	17.08	...	18.40	...	...	...
19,1	Schleusinger Neundorf		0.34	...	...	...	...	5.46	8.25	...	...	...	✕13.11	...	...	15.53	17.21	...	18.55	...	...	...
23,0	Thomasmühle		✕0.44	...	...	...	...	✕5.56	✕8.35	...	...	...	13.21	...	...	✕16.03	✕17.31	...	✕19.05	...	...	...
26,7	Schmiedefeld a Rennsteig		0.57	...	...	...	...	6.18	8.50	...	...	...	✕13.33	→ 14.36	...	16.16	17.44	...	†19.18	...	...	...
		an	1.03	...	...	...	...	6.25	8.57	...	...	...	an	14.42	...	16.22	17.50	...	19.24	...	...	...
28,6	**Rennsteig** 189b	ab	1.10	...	...	...	...	6.33	9.03	...	...	...	...	14.49	...	16.29	17.57	...	19.31	...	...	...
33,0	Stützerbach		1.20	...	...	...	...	6.52	9.18	...	Sa 12.29	...	...	15.00	...	16.47	18.07	...	19.41	...	...	...
38,2	Manebach		1.31	...	...	...	...	7.05	9.29	...	12.40	...	...	15.12	...	16.59	18.18	...	19.52	...	...	...
41,5	Jlmenau Bad		1.38	...	...	...	...	7.14	9.37	...	12.48	...	...	15.19	...	17.07	18.26	...	19.59	...	...	...
		an	1.42	...	...	...	...	7.18	9.41	...	Sa 12.52	...	...	15.23	...	17.11	✕18.30	...	†20.03	...	...	...
42,8	**Jlmenau** 189d	ab	...	5.32	...	...	...	7.49	9.49	...	...	13.13	...	15.37	...	17.35	...	...	...	20.22	...	...
47,0	Roda b Jlmenau		außer	5.40	...	...	...	7.59	9.57	...		13.21	...	15.45		17.44	...	...	...	20.30	...	...
50,0	Elgersburg		nS	5.47	...	...	...	8.06	10.03	...	283	13.28	...	15.52	1197	17.52	...	...	...	20.37	...	...
51,7	Geraberg		...	5.52	...	...	...	8.11	10.09	...	3.	13.33	...	15.57	...	17.57	...	...	...	20.41	...	...
54,7	Martinroda		...	5.59	...	...	...	8.19	10.15	...	⑦	13.39	...	16.03	...	18.05	...	...	...	20.47	...	...
		an	...	6.10	↴	...	...	8.30	10.26	...	...	13.50	...	16.14	...	18.16	...	...	...	20.58	...	...
62,0	**Plaue** (Thür)	ab	...	...	6.28	...	...	8.32	10.28	...	...	13.52	...	16.21	...	18.19	...	...	...	21.00	...	...
68,9	Arnstadt Süd		...	...	6.38	...	...	8.43	10.38	...	...	14.01	...	16.31	...	18.29	...	...	...		⑦	...
70,2	**Arnstadt** Hbf 189. 189a	an	...	...	6.42	↴	...	8.46	10.41	...	...	14.04	...	16.34	↴	18.32	...	...	...	21.10		...
		ab	...	...	...	6.58	...	8.55	→	...	10.54	14.14	...	...	■17.04	18.38	...	...	...	...	21.38	...
74,5	Haarhausen		...	...	...	7.04	...	9.02	...	...	11.00		...	...	17.12		...	...	...	...	21.45	...
76,8	Sülzenbrücken		...	...	...	7.09	...		...	...	11.04		...	...	17.17		...	...	...	...	21.49	...
80,4	**Neudietendorf** 192	an	...	...	...	7.15	...	9.10	...	...	11.10	14.25	...	...	■17.24	18.50	...	...	...	...	21.55	...
		ab			...	7.17	...	9.11	...	...	11.11	14.27	...	...	803 17.33	18.52	...	...	...	...	21.57	...
87,1	Bischleben				...	7.26	...	9.20	...	...	11.20	14.36	...	...	17.44		...	...	...	...	22.05	...
92,9	**Erfurt**	an			...	7.34	...	9.28	...	...	11.28	14.45	...	...	✕17.52	19.07	...	...	...	...	22.14	...

Plaue–Erfurt: Gesamtverkehr siehe 417

■ ✕ außer Sa
⑦ v Meiningen
⑧ nach Erlau

189d Jlmenau–Großbreitenbach

	1228 2. 3.		1230 3.	1232 2. 3.		1236 2. 3.		1238 3.		km	Zug Nr Klasse / RBD Erfurt / Zug Nr Klasse			1225 3.	1227 2. 3.		1229 2. 3.	1231 3.		1235 2. 3.		1237 3.
...	7.32	...	10.52	13.21	...	17.25	...	20.15	...	0,0	ab **Jlmenau** 189 c	an	...	5.19	7.05	...	9.42	13.03	...	17.10	...	20.05
...	7.37	...	10.57	13.26	...	17.31	...	20.20	...	2,0	Grenzhammer		...	5.14	7.00	...	9.37	12.57	...	17.05	...	20.01
...	7.43	...	11.02	13.31	...	17.37	...	20.25	...	3,8	Langewiesen (Thür)		...	5.09	6.55	...	9.32	12.52	...	17.00	...	19.55
...	7.53	...	11.10	13.40	...	17.47	...	20.34	...	7,7	Gehren Stadt		...	4.58	6.42	...	9.21	12.41	...	16.48	...	19.44
...	7.56	...	11.13	13.43	...	17.49	...	20.36	...	8,4	an Gehren Bf.	ab	...	4.55	6.39	...	9.18	12.38	...	16.45	...	19.41
...	8.01	...	11.15	13.55	...	17.55	...	20.43	...		ab	an	...	...	6.32	...	9.16	12.31	...	16.37	...	19.39
...	8.18	...	11.30	14.09	...	18.11	...	20.59	...	13,8	Möhrenbach		...	...	6.21	...	9.06	12.20	...	16.26	...	19.28
...	8.32	...	11.42	14.23	...	18.23	...	21.11	...	17,3	Neustadt-Gillersdorf		...	...	6.12	...	8.57	12.11	...	16.17	...	19.19
...	8.40	...	11.50	14.31	...	18.31	...	21.19	...	20,6	an **Großbreitenbach**	ab	...	...	6.04	...	8.50	12.03	...	16.09	...	19.11

189e Gotha–Georgenthal–Tambach-Dietharz– / Gräfenroda und zurück

km	RBD Erfurt Zug Nr		✕2760	✕2038	†2762	2040	✕2768	2044	2770	2046	Sa2778	2776	2052	■2054	⊟2056	■2780	■2058	2782	8346	2786	2062		2790
	Gotha Ost	ab	...	...	...	...	...	...	...	...	...	Sa *13.06*	...	...	...	■ *16.22*	...	...	...	...	...	...	...
	Gotha	an	...	...	...	...	...	...	...	...	...	Sa *13.12*	...	...	...	■ *16.28*	...	...	...	...	...	...	...
0,0	**Gotha** 186b. 192	ab	✕4.36	...	†5.42	...	✕6.57	8.17	10.19	...	Sa11.53	13.20	...	■16.13	⊟16.36	■16.36	...	17.35	...	19.38	...	...	22.55
6,4	Emleben		4.47	...	5.53	...	7.12	8.29	10.29	...	12.05	13.36	...		16.53	16.53	...	17.48	...	19.50	...	...	23.06
9,2	Petriroda		4.54	...	6.00	...	7.19	8.35	10.35	...	12.12	13.43	...		16.59	16.59	...	17.55	...	19.56	...	...	23.12
13,1	**Georgenthal** (Thür)	an	5.01	...	6.07	...	7.26	8.42	10.41	...	12.18	13.50	...	16.31	17.06	17.06	...	18.02	...	20.03	...	...	23.18
0,0	**Georgenthal** (Thür)	ab	⑨ ↓	✕5.11	↓	6.11	↓	8.45	↓	10.53	⑧ ↓	↓	13.57	16.39	17.09	⑨ ↓	■17.25	↓	18.36	⑨ ↓	20.32	...	↓
1,7	Georgenthal Ort			5.17		6.17		8.51		10.59			14.03	16.45	17.15		17.31		18.42		20.38	...	
3,3	Rodebachsmühle			✕5.22		6.23		8.57		11.04			14.08	16.50	17.21		17.36		✕18.46		20.42	...	
5,2	**Tambach-Dietharz**	an		✕5.28		6.29		9.03		11.10			14.14	■16.56	⊟17.27		■17.42		18.53		20.48	...	
13,1	**Georgenthal** (Thür)	ab	5.06	...	6.10	...	7.30	...	10.47	...	12.22	13.56				17.21	...	18.07	...	20.07	...	...	23.20
17,3	Ohrdruf		5.15	...	6.18	...	7.40	...	10.55	...	12.31	14.06				17.30	...	18.17	...	20.21	...	...	23.27
20,9	Luisenthal (Thür)		5.24	...	6.27	...	7.50	...	11.03	...	12.40	14.16				17.39	...	18.27	...	20 29	...	...	an
25,3	Crawinkel		5.37	...	6.39	...	8.15	...	11.14	...	13.00	14.32				17.57	...	18.39	...	20.41	...	...	...
29,9	Frankenhain		5.47	...	6.49	...	8.24	...	11.23	...	13.09	14.41				18.07	...	18.49	...	20.50	...	...	...
33,9	Gräfenroda Ort		5.56	...	6.57	...	8.32	...	11.31	...	13.17	14.49				18.15	...	18.58	...	20.57	...	...	...
35,7	**Gräfenroda** 417	an	✕6.00	...	†7.01	...	✕8.36	...	11.35	...	Sa13.21	14.53				■18.19	...	19.02	...	21.01	...	...	...

■ ✕ außer Sa
⊟ † u Sa
⑧ von u nach Plaue
⑨ von u nach Arnstadt

km	RBD Erfurt Zug Nr			✕2039	2761		2041	2769	2045	✕2271	2051	2777	2053	Sa2779	2783	■2055	2057	■2785		8347	2789	
0,0	**Gräfenroda** 417	ab	...	...	5.04	...	...	7.44	...	✕9.48	...	12.28	...	Sa14.04	15.41	...	...	■17.24	...	...	19.34	...
1,8	Gräfenroda Ort		...	...	5.09	...	...	7.51	...	9.54	...	12.34	...	14.10	15.47	...	...	17.31	...	...	19.40	...
5,8	Frankenhain		...	...	5.22	...	...	8.04	...	10.06	...	12.46	...	14.22	16.01	...	...	17.44	...	...	19.54	...
10,4	Crawinkel		...	...	5.36	...	...	8.15	...	10.16	...	12.57	...	14.35	16.12	...	...	17.55	...	...	20.05	...
14,8	Luisenthal (Thür)		...	...	5.44	...	...	8.23	...	10.23	...	13.05	...	14.43	16.20	...	...	18.03	...	...	20.13	...
18,4	Ohrdruf		...	...	5.52	...	...	8.31	...	10.30	...	13.12	...	14.51	16.28	...	...	18.16	...	...	20.22	...
22,6	**Georgenthal** (Thür)	an	...	...	5.59	...	...	8.38	...	10.36	...	13.19	...	14.58	16.35	...	...	18.23	...	...	20.29	...
0,0	**Tambach-Dietharz**	ab	...	✕5.38	⑨ ↓	...	6.40	⑨ ↓	10.12	↓	12.58	↓	14.23	⑧ ↓	↓	■17.03	17.49	⑨ ↓	...	19.42	↓	...
1,9	Rodebachsmühle		...	5.44		...	6.46		10.19		13.04		14.29			✕17.09	17.55		...	✕19.48		...
3,5	Georgenthal Ort		...	5.49		...	6.51		10.23		13.08		14.33			17.13	17.59		...	19.53		...
5,2	**Georgenthal** (Thür)	an	...	✕5.54		...	6.56		10.28		13.14		14.38			■17.18	18.04		...	19.58		...
22,6	**Georgenthal** (Thür)	ab	...	...	6.09	...	6.58	8.44	...	10.43	...	13.21	14.40	15.02	16.38	...	18.09	18.27	...	...	20.34	...
26,5	Petriroda		...	...	6.17	...	7.06	8.51	...	10.49	...	13.28	14.48	15.09	16.46	...	18.16	18.34	...	...	20.42	...
29,3	Emleben		...	...	6.24	...	7.13	8.58	...	10.55	...	13.35	14.55	15.16	16.54	...	18.23	18.41	...	...	20.49	...
35,7	**Gotha** 186b 192	an	...	...	6.34	...	7.23	9.08	...	✕11.04	...	13.45	15.05	Sa 15.26	17.04	...	18.33	■18.51	...	...	20.59	...

189g Triptis–Lobenstein

9230	✕9232		3972	✕9234	✕3980	†3980	km		Zug Nr RBD Erfurt Zug Nr		✕9233		3973		✕9235		3975	9239	
1.48	✕3.53	...	8.25	✕13.05	✕17.56	†18.29	0,0	ab	**Triptis** 187	an	✕5.20	...	6.54	...	✕14.16	...	15.00	21.50	...
2.07	✕4.09	...	8.38	✕13.21	18.09	18.41	6,1		Auma		✕5.04	...	6 42	...	✕14.00	...	14.48	21.34	...
2.22	an	...	8.46	an	18.17	18.49	10,2		Krölpa (Kr Greiz)		...	...	6.34	...	...	...	14.39	21.08	...
2.45	...	...	8.57	...	18.29	19.00	14,4		Moßbach b Neustadt (Orla)		...	...	6.25	...	...	...	14.30	20.48	...
3.02	...	...	9.09	...	18.42	19.13	20,1		Dreba		...	...	6.13	...	...	...	14.18	20.24	...
3.14	...	...	9.15	...	18.48	19.18	22,6		Knau		...	...	6.05	...	...	...	14.10	20.14	...
3.21	...	...	9.20	...	18.54	19.24	24,8		Posenmühle		...	...	5.57	...	...	...	14.02	19.54	...
4.00	...	...	9.33	...	19.10	19.38	30,4		Ziegenrück		...	...	5.43	...	...	...	13.48	19.37	...
4.16	...	...	9.43	...	19.20	19.48	34,0		Liebschütz (Saale)		...	...	5.33	...	...	...	13.37	18.58	...
4.56	...	...	10.07	...	19.44	20.12	41,3		Lückenmühle		...	...	5.19	...	...	...	13.23	18.32	...
5.20	...	...	10.16	...	19.54	20.21	44,0		Remptendorf		...	...	5.11	...	...	...	13.15	18.11	...
5.40	...	...	10.24	...	20.04	20.29	47,5		Ebersdorf-Friesau		...	...	5.03	...	...	...	13.06	17.51	...
[illegible]	...	...	10.3[illegible]	...	20.1[illegible]	[illegible]	[illegible]		Unte[illegible]		...	...	[illegible]	...	...	...	12.56	17.30	...
6.08	...	...	10.39	...	✕20.19	20.41	54,4	an	**Lobenstein** (Thür)	ab	...	...	[illegible]	...	...	...	12.48	17.15	...

Weitere Züge siehe 189 f

Approved For Release 2002/01/18 : CIA-RDP83-00415R008700070003-5

Approved For Release 2002/01/18 : CIA-RDP83-00415R008700070003-5

189h Saalfeld (Saale)–Lobenstein (Thür)–Blankenstein (Saale)

3940 3.	9250 3.	3942 3.	3944 3.	3946 3.	3948 3.		3980 3.	3952 3.	km	Zug Nr / Klasse — RBD Erfurt	3939 3.	3941 3.	3943 3.	9243 3.	3945 3.	3947 3.	9245 3.	9253 3.	3949 3.	3983 3.
...	...	...	7.05	11.13	12.45	...	...	20.08		ab Erfurt } 189 an	7.34	12.29	...	...	18.24	19.33	...	...	...	...
...	...	...	9.16	✕13.23	15.14	...	...	22.10		an Saalfeld (Saale) } 189 ab	5.10	10.04	...	...	✕14.10	17.10	...	...	...	...
...	...	7.13	10.38	15.00	17.32	...	...	22.55	0,0	ab Saalfeld (S) 187.188.189 an	4.58	6.16	...	...	13.06	16.29	...	...	21.08	...
...	...	|	10.47	15.09	17.41	...	...	23.04	5,8	Breternitz (Weitere Züge siehe 414)	4.50	6.08	...	...	12.58	16.21	...	...	21.00	...
...	...	7.26	10.54	15.16	17.48	...	...	23.11	9,9	Eichicht (Saale)	4.43	6.01	...	...	12.51	16.14	...	...	20.53	...
...	...	7.30	10.58	15.20	17.53	...	...	23.15	12,1	an Hockeroda 188 ab	4.37	5.56	...	...	12.45	16.09	...	...	20.48	...
...	...	7.31	11.03	15.22	17.55	...	...	23.16		ab Hockeroda 188 an	4.36	5.55	...	...	12.44	16.08	...	...	20.46	...
...	...	7.40	11.12	15.32	18.04	...	...	23.24	16,1	Leutenberg	4.27	5.46	...	...	12.35	15.59	...	...	20.37	...
...	...	7.53	11.26	15.45	18.18	...	...	23.37	21,8	Lichtentanne (Thür)	4.15	5.33	...	...	12.22	15.46	...	...	20.24	...
...	...	8.07	11.41	15.59	18.35	...	von	23.51	26,9	Zschachenmühle	4.04	5.21	...	...	12.11	15.32	...	an	20.13	...
...	7.05	8.32	12.06	16.23	19.04	...	Triptis	0.15	31,5	Wurzbach (Thür)	3.55	5.12	...	...	12.02	15.23	...	19.00	20.04	...
...	7.21	8.44	12.18	16.35	19.18	...	...	0.28	36,1	Heinersdorf (Kr Schl.)	3.33	4.51	...	...	11.42	15.01	...	18.49	19.43	...
...	7.42	8.53	12.27	16.44	19.32	...	...	0.37	40,4	Unterlemnitz (Weitere Züge siehe 189 g)	3.21	4.39	...	...	11.30	14.49	...	18.35	19.31	...
...	7.49	8.58	12.32	16.49	19.37	...	...	0.42	43,0	an Lobenstein (Thür) ab	3.14	4.32	...	...	11.23	14.41	...	18.18	19.23	...
5.18	...	9.25	13.16	✕16.56	...	...	21.20	...		ab Lobenstein (Thür) an	...	}4.30	6.53	11.19	...	14.36	16.38	✕18.01	...	22.37
5.27	... 9242	9.47	13.25	}17.05	...	...	21.28	...	47,0	Lemnitzhammer	... So	}4.20	6.43	10.54	...	14.26	16.28	}17.47	...	22.26
5.32	...	10.10	13.30	}17.10	...	...	21.33	...	48,6	Harra	...	}4.16	6.39	10.48	...	14.22	16.10	}17.42	...	22.21
5.37	...	10.17	13.35	✕17.15	...	...	21.38	...	51,1	an Blankenstein (Saale) ab	...	}4.11	6.33	10.36	...	14.16	15.55	✕17.34	...	22.15

190 Eisenach–Meiningen–Eisfeld

Alle Züge nur 3. Klasse

km	RBD Erfurt / Zug Nr			452	✕454		456		✕458	Sa 490	✕486		460	■492	E 246	3233	462	✕464	466	✕488
	Erfurt } 192 ab	...	...	22.00	...	...	5.38	...	9.13	...	10.21	...	...	...	:12.36	...	13.15	16.36	19.48	...
	Gotha } 192 ab	...	...	22.52	...	...	6.45	...	9.46	...	11.14	...	...	...	:13.12	...	14.12	17.33	20.42	...
	Eisenach } 192 an	...	...	23.36	...	...	7.38	...	10.21	...	11.57	...	...	...	:13.45	...	14.55	18.16	21.34	...
0,0	Eisenach 186h. 192 ab	...	...	4.15	...	...	7.54	...	✕10.45	...	✕12.48	...	13.06	...	13.56	...	16.42	✕19.25	21.41	✕23.40
7,9	Förtha (Kr Eisenach)	...	...	4.30	...	...	8.09	...	}11.02	...	}	...	13.22	...	|	...	16.59	}19.43	21.58	}0.00
13,1	Marksuhl	...	...	4.39	Von	...	8.20	...	}11.12	...	}	...	13.32	...		...	nach 17.08	}19.59	22.07	}0.09
17,0	Ettenhausen	...	...	4.45	Vacha	...	8.27	...	}11.18	...	}	...	13.39	...		...	17.15	}20.05	22.14	}0.15
26,7	Bad Salzungen 190a. 190t an	...	...	4.57	6.48	...	8.38	..	}11.30	...	}13.18	...	13.51	...	14.30	...	17.27	}20.18	22.26	✕0.26
	Bad Salzungen ab	...	...	5.37	✕6.52	...	8.53	...	}11.35	...	}13.20	...	14.08	...	14.38	16.40	Sonneberg 17.35	}20.28	22.34	...
31,3	Immelborn 190a an	...	...	5.43	}6.58	...	8.59	...	}11.42	...	}	...	14.14	...	14.45	16.47	17.41	}20.35	22.40	...
	Immelborn ab	...	...	5.45	}7.00	...	9.01	...	}11.47	...	}	...	14.16	...	14.46	16.48	17.43	}20.36	22.42	..
36,9	Breitungen (Werra)	...	...	5.54	}7.08	...	9.08	...	}11.55	...	}	...	14.25	...	nach	16.58	17.52	}20.45	22.51	...
41,4	Wernshausen 190b. 190o an	...	...	6.00	}7.14	...	9.14	...	}12.02	...	}13.34	...	14.31	...	Bad	17.05	17.58	}20.51	22.57	...
	Wernshausen ab	...	...	6.04	}7.17	...	9.21	...	}12.03	...	}13.36	...	14.41	■15.41	Lie-	17.09	18.02	}20.55	23.07	...
45,0	Schwallungen	...	...	6.11	}7.23	...	9.28	...	}12.10	...	}13.42	...	14.49	}15.47	ben-	nach	18.10	}21.02	23.14	...
48,5	Wasungen	...	...	6.19	}7.30	...	9.35	...	}12.18	Sa13.19	}13.49	...	14.57	}15.54	stein-	Brot-	18.18	}21.09	23.21	...
54,9	Walldorf (Werra)	...	...	6.29	}7.40	...	9.45	...	}12.27	}13.29	}13.58	...	15.07	}16.04	Schwel-	terode	18.27	}21.19	23.30	...
60,7	Meiningen 417, 417k an	...	...	6.37	✕7.48	...	9.53	...	✕12.36	Sa13.38	✕14.05	...	15.15	■16.12	na	...	18.35	✕21.28	23.39	...
	Zug Nr	476	✕3643					Sa 456				✕478								
60,7	Meiningen (Weitere Züge siehe 417) ab	4.53	...	7.20	...	...	⊡10.37	Sa11.19	...	...	...	✕14.10	16.55	...	...	...	✕18.52	...	0.03	...
65,1	Untermaßfeld	5.00	...	7.27	...	...	}10.44	}11.26	...	...	...	}14.17	17.03	...	...	...	}18.59	...	0.11	...
67,8	Grimmenthal an	5.05	...	7.32	...	...	}10.49	}11.31	...	...	...	}14.21	17.08	...	...	...	}19.04	...	0.16	...
	Erfurt 417 ab	23.36	...	✕3.21	...	...	6.08	9.06	...	...	...	11.13	14.05	...	...	...	...	...	21.50	...
67,8	Grimmenthal ab	5.09	...	7.36	...	...	}10.59	}11.35	...	...	...	}14.33	17.18	...	...	...	}19.08	...	0.18	...
74,2	Vachdorf	5.19	...	7.46	...	...	}11.08	}11.45	...	...	...	}14.43	17.29	...	...	...	}19.18	...	0.28	...
81,3	Themar 189o an	5.29	↱	7.57	...	...	}11.18	}11.55	...	...	...	}14.54	17.39	...	...	...	}19.28	...	0.39	...
	Themar ab	5.34	✕8.01	8.34	...	...	}11.19	}12.01	...	...	...	}14.57	17.42	...	...	...	}19.30	...	0.40	...
87,2	Reurieth	5.44	}8.11	8.45	...	...	}11.29	}12.11	...	...	...	}15.08	17.53	...	...	...	}19.40	...	0.50	...
93,3	Hildburghausen an	5.53	}8.19	8.55	...	...	}11.38	}12.20	...	...	...	}15.18	18.03	...	...	...	}19.49	...	1.00	...
	Hildburghausen ab	5.56	}8.22	8.58	...	...	}11.42	{12.23	...	...	...	}15.20	18.05	...	...	...	}19.51	...	1.01	...
100,7	Veilsdorf	6.07	}8.34	9.09	...	...	}11.53	{12.34	...	...	...	}15.31	18.17	...	...	...	}20.10	...	1.13	...
108,3	Eisfeld 190g. 190h an	6.18	✕8.45	9.22	...	...	⊡12.04	Sa12.45	...	...	...	✕15.44	18.29	...	...	...	✕20.21	...	1.25	...
	Eisfeld } 190h ab	...	...	9.30	...	...	✕14.00	...	...	...	...	...	18.40	...	...	...	✕20.40	...	1.30	...
	Sonneberg (Thür) } 190h an	...	...	10.57	...	...	✕15.27	...	...	...	...	...	20.10	...	...	...	✕22.00	...	2.51	...

⊡ tägl auß Sa   ■ ✕ außer Sa

190 Eisfeld–Meiningen–Eisenach

Alle Züge nur 3. Klasse   *Gegenrichtung*

km	RBD Erfurt / Zug Nr.	✕469			453	✕455		457			461			463			✕465		467		
	Sonneberg (Thür) } 190h ab	...	...	...	✕1.38	...	...	4.58	...	...	...	...	...	✕11.30		...	13.54	...	17.50	...	...
	Eisfeld } 190h an	...	...	...	✕2.56	...	...	6.44	...	...	...	...	...	✕12.57		...	15.42	...	19.35	...	...
0,0	Eisfeld 190g. 190h ab	...	...	...	3.08	✕4.40	...	7.03	...	...	11.10	...	...	✕13.23	+13.50	...	✕16.48	...	19.55	...	...
7,6	Veilsdorf	...	...	...	3.20	}4.52	...	7.15	...	...	11.23	...	...	}13.35	}14.04	...	}17.00	...	20.08	...	...
15,0	Hildburghausen an	...	...	...	3.30	}5.03	...	7.26	...	...	11.34	...	...	}13.46	}14.15	...	}17.12	...	20.19	...	...
	Hildburghausen ab	...	...	...	3.32	}5.06	...	7.29	...	...	11.40	...	...	}13.48	}14.19	...	}17.15	...	20.22	...	...
21,1	Reurieth	...	...	...	3.41	}5.16	...	7.39	...	...	11.50	...	...	}13.58	}14.31	...	}17.26	...	20.33	...	...
27,0	Themar 189o an	...	...	...	3.49	}5.25	...	7.48	...	...	11.59	...	...	}14.07	}14.40	...	}17.35	...	20.42	...	...
	Themar ab	...	...	...	3.51	}5.31	...	7.59	...	...	12.02	...	...	}14.09	}14.47	...	}17.41	...	20.44	...	...
34,1	Vachdorf	...	...	...	4.01	}5.43	...	8.11	...	...	12.13	...	...	}14.21	}14.59	...	}17.52	...	20.56	...	...
40,5	Grimmenthal an	...	...	...	4.09	}5.53	...	8.21	...	...	12.23	...	...	}14.31	}15.09	...	}18.02	...	21.06	...	...
	Erfurt 417 an	...	...	...	6.28	...	...	11.28	...	...	16.24	...	...	18.02		...	22.14	...	3.12	...	...
40,5	Grimmenthal (Weitere Züge siehe 417) ab	...	...	...	4.13	}5.59	...	8.25	...	...	12.27	...	...	}14.34	}15.14	...	}18.06	...	21.10	...	...
43,2	Untermaßfeld	...	...	...	von 4.18	}6.05	...	8.31	...	...	12.33	...	...	} |	}15.20	...	}18.12	...	21.16	...	...
47,6	Meiningen an	...	...	...	4.24	}6.13	...	8.40	...	...	12.41	...	...	✕14.46	+15.29	...	}18.20	...	21.23	...	...
	Zug Nr		✕481						✕485	Sa 489		■491	3174			E 269		✕487			
47,6	Meiningen 417, 417k ab	✕ 0.30	...	...	Sonneberg 4.35	{6.41	...	8.50	✕11.15	Sa12.46	12.59	■14.54	von	16.31		von	}18.38	...	22.35	...	...
53,4	Walldorf (Werra)	} 0.40	...	...	4.43	{6.49	...	8.58	}	}12.57	13.08	}15.08	Schmal-	16.40		Bad	}18.47	...	22.42	...	...
59,8	Wasungen	} 0.51	...	...	4.53	{6.58	...	9.07	}	Sa13.07	13.18	}15.19	kal-	16.50		Lie-	}18.56	...	22.51	...	...
63,3	Schwallungen	} 0.58	...	...	4.59	{7.05	...	9.13	}	an	13.25	}15.29	den	16.57		ben-	}19.02	...	22.57	...	...
66,9	Wernshausen 190b. 190o an	} 1.04	...	...	5.04	{7.10	...	9.18	}11.33	...	13.30	■15.32	16.04	17.02		stein-	}19.07	...	23.02	...	...
	Wernshausen ab	} 1.06	...	...	5.07	}7.16	...	9.20	}11.35	...	13.37	...	16.07	17.07		Schwel-	}19.11	...	23.06	...	...
71,4	Breitungen (Werra)	} 1.15	...	...	5.14	}7.23	...	9.26	} |	...	13.44	...	16.15	17.15		na	}19.18	...	23.13	...	...
77,0	Immelborn 190a an	} 1.24	...	...	5.22	}7.30	...	9.33	}11.45	...	13.51	...	16.23	17.22		18.38	}19.25	...	23.19	...	...
	Immelborn ab	} 1.25	...	...	5.24	}7.32	...	9.35	}11.46	...	13.53	...	16.24	17.25		18.39	}19.27	...	23.20	..	...
81,6	Bad Salzungen 190a.190t an	✕ 1.33	...	...	5.30	}7.38	...	9.41	}11.51	...	13.59	...	16.32	17.31		18.45	}19.33	...	23.26	...	...
	Bad Salzungen ab	...	...	...	5.38	}7.52	...	9.45	{11.53	...	14.35	...	...	17.40		18.46	}19.37	✕21.40	23.32	...	...
91,3	Ettenhausen	...	...	...	5.54	}8.06	...	9.57	{ |	...	14.49	...	...	17.54		nach	}19.50	}21.53	23.44	...	...
95,2	Marksuhl	...	✕5.49	...	6.03	}8.18	...	10.04	{12.09	...	14.56	...	...	18.02		Zwick	}19.58	}22.07	23.51	...	...
100,4	Förtha (Kr Eisenach)	...	}6.00	...	6.16	}8.28	...	10.12	{12.17	...	15.06	...	...	18.11			}20.07	}22.16	23.59	...	...
108,3	Eisenach 186h. 192 an	...	✕6.13	...	6.34	✕8.44	...	10.24	✕12.28	...	15.20	...	...	18.25		19.17	✕20.20	✕22.28	0.12	...	...
	Eisenach } 192 ab	...	...	...	6.49	8.57	...	10.29	12.50	...	:15.30	...	...	...		19.28	20.27	...	4.52	...	...
	Gotha } 192 ab	...	...	...	8.04	9.46	...	11.12	13.50	...	:16.05	...	...	...		20.07	21.20	...	5.56	...	...
	Erfurt } 192 an	...	...	...	8.50	10.26	...	11.44	14.33	...	:16.32	...	...	...		20.36	22.00	...	6.40	...	...

■ ✕ außer Sa

Approved For Release 2002/01/18 : CIA-RDP83-00415R008700070003-5

Approved For Release 2002/01/18 : CIA-RDP83-00415R008700070003-5

190a Bad Salzungen–Immelborn–Steinbach (Kr Meiningen)

Alle Züge nur 3. Klasse

	X8247	2609	2611	X2613	E 246	2617	2619	8249		km	Zug Nr RBD Erfurt Zug Nr		X2608	2610		X2612	2614	2618	E 269		2620	8250
...	19.48	22.00	5.38	9.13	12.36	10.21	13.15	16.36	...		ab *Erfurt* 192 an	...	8.50	10.26	...	...	16.32	...	20.36	...	22.00	6.40
...	21.41	4.15	7.54	X10.45	13.56	12.48	16.42	X19.25	...		ab *Eisenach* 192 an	...	6.34	X8.44	...	...	15.20	18.25	19.17	...	X20.20	0.12
...	X 2.48	5.50	9.20	...	14.38	15.34	17.48	20.37	...	0,0	ab **Bad Salzungen** 190.190t (Weitere Züge siehe 190) an	...	X5.00	7.47	...	...	13.36	17.23	18.45	...	19.12	22.51
...	2.56	5.57	9.27	...	14.45	15.42	17.55	20.45	...	4,6	an Immelborn 190 ab	...	4.52	7.40	...	...	13.29	17.15	18.39	...	19.05	22.43
...	2.58	6.00	9.37	X11.49	14.46	15.45	17.57	20.47	...		ab Immelborn 190 an	...	4.50	7.38	...	X11.30	13.27	17.12	18.38	...	19.03	22.21
...	3.03	6.05	9.42	11.53	|	15.50	18.02	20.53	...	6,1	Barchfeld (Werra)	...	4.46	7.34	...	11.26	13.23	17.08	|	...	18.59	22.17
...	3.17	6.17	9.54	12.05	|	16.02	18.14	21.07	...	9,4	Marienthal (Thür)	...	4.38	7.25	...	11.18	13.14	16.59	|	...	18.51	22.09
...	3.23	6.22	9.58	12.10	15.03	16.07	18.19	21.13	...	11,0	an **Bad Liebenstein-Schweina** ab	...	4.33	7.21	...	11.14	13.10	16.55	18.27	...	18.47	22.04
...	3.55	6.34	10.18	12.14	von	16.20	18.21	21.21	...		ab **Bad Liebenstein-Schweina** an	...	4.24	7.16	...	11.11	12.44	16.50	nach	...	18.41	21.48
...	X 4.01	6.40	10.24	X12.20	Eisen	16.26	18.27	21.27	...	12,9	an **Steinbach** (Kr Meiningen) ab	...	X 4.20	7.12	...	X11.07	12.40	16.46	Zwick	...	18.37	21.44

190b Wernshausen–Trusetal

X1262		1266	X1268	1270	X1322		km	Zug Nr RBD Erfurt Zug Nr		X1263		1265		X1267	1269	X1321
X7.25	...	9.50	X14.45	18.15	X23.15	...	0,0	ab **Wernshausen** 190. 190c an	...	X5.47	...	9.10	...	X13.15	16.50	X21.45
7.38	...	10.03	14.58	18.28	23.28	...	2,1	Fambach	...	5.34	...	8.57	...	13.02	16.37	21.32
7.40	...	10.05	15.00	18.30	23.30	...	2,8	Oelmühle	...	5.32	...	8.55	...	13.00	16.35	21.30
7.47	...	10.12	15.07	18.37	23.37	...	4,5	Winne	...	5.24	...	8.47	...	12.52	16.27	21.22
7.55	...	10.20	15.15	18.45	23.45	...	6,2	Wahles	...	5.17	...	8.40	...	12.45	16.20	21.15
8.03	...	10.28	15 23	18.53	23.53	...	8,3	Trusetal Süd	...	5.09	...	8.32	...	12.37	16.12	21.07
X8.05	...	10.30	X15.25	18.55	X23.55	...	9,0	an **Trusetal** ab	...	X5.07	...	8.30	...	X12.35	16.10	X21.05

190c Zella-Mehlis–Schmalkalden–Wernshausen u zurück

■ X außer Sa ⊡ tdgl. außer Sa

km	RBD Erfurt Zug Nr	3190	†3148	X3150	X3152	X3156	3158	3192	Sa 3162	⊡3160	3166	Sa 3188	†3168	3174	3180	X3194	■3184	8566	3186	
	Erfurt 417 ab	23.36	...	...	...	X3.21	...	6.08	...	9.06	...	11.13	11.13	...	14.06	...	...	...	17.54	...
0,0	**Zella-Mehlis** 417 ab	1.37	...	...	...	X 6.41	...	9.00	...	10.31	X11.50	Sa13.24	†14.20	...	X16.31	X18.01	■19.19	...	21.04	...
2,7	Zella-Mehlis West	1.42	...	...	...	6.47	...	9.06	...	10.36	11.56	13.31	14.26	...	16.39	18.07	19.25	...	21.11	...
6,3	Benshausen	1.49				6.54	...	9.13	...	10.43	12.04	13.38	14.33	...	16.47	18.14	19.32	...	21.18	...
10,1	Viernau	1.57				7.01	...	9.21	...	10.51	12.12	13.46	14.40	...	16.55	18.21	19.40	...	21.26	...
13,2	Steinbach-Hallenberg	2.05				7.11	...	9.32	...	11.02	12.23	13.56	14.50	...	17.04	18.30	19.53	...	21.35	...
14,6	Altersbach	2.10				7.17	...	9.37	...	11.07	12.28	14.01	14.55	...	17.09	18.35	19.58	...	21.40	...
22,1	Schmalkalden Stillertor	2.22	...	...	...	7.28	...	9.49	...	11.19	12.40	14.13	15.07	...	17.21	18.47	20.10	...	21.51	...
23,8	**Schmalkalden** 190d an	2.26	...	...	...	X 7.32	...	9.53	...	11.23	X12.44	Sa14.17	†15.11	...	X17.25	X18.51	■20.14	...	21.55	...
	Schmalkalden 190d ab	außer nS	†4.44	X5.37	X 6.51	...	8.45	...	Sa11.12	...	13.03	...	...	15.48	17.35	...	...	20.31	...	...
25,5	Auehütte		4.48	5.41	6.55	...	8.49	...	11.16	...	13.07	...	...	15.52	17.39	...	...	20.37	...	...
26,8	Mittelschmalkalden		4.52	5.45	6.59	...	8.53	...	11.19	...	13.11	...	...	15.55	17.43	...	...	20.41	...	...
28,4	Niederschmalkalden		4.56	5.49	7.03	...	8.57	...	11.24	...	13.15	...	...	15.59	17.47	...	...	20.46	...	...
30,4	**Wernshausen** 190. 190b an		†5.01	X5.54	X 7.08	...	9.02	...	Sa11.29	...	13.20	...	...	16.04	17.52	...	...	20.52	...	...

km	RBD Erfurt Zug Nr	3191	3153	3153	X3157		3161	X3193	Sa 3163		†3167	3169	†3177	3233	■3179	3181		X3195	8567	
0,0	**Wernshausen** 190. 190b ab	...	...	6.06	X7.19	...	9.24	...	Sa12.05	...	...	14.39	...	17.12	...	18.10	...	...	23.08	...
2,0	Niederschmalkalden	...	...	6.12	7.24	...	9.30	...	12.11	...	...	14.45	...	17.18	...	18.16	...	...	23.15	...
3,6	Mittelschmalkalden	...	...	6.16	7.29	...	9.34	...	12.15	...	...	14.49	...	17.22	...	18.20	...	...	23.20	...
4,9	Auehütte	...	...	6.21	7.33	...	9.39	...	12.20	...	...	14.54	...	17.27	...	18.25	...	...	23.25	...
6,(	**Schmalkalden** 190d an	...	...	6.25	7.36	...	9.43	...	Sa12.24	...	...	14.58	...	17.31	...	18.29	...	...	23.30	...
	Schmalkalden 190d ab	4.14	5.12	...	7.46	...	X10.27	X11.56	...	...	†13.00	X15.08	†16.46	...	■17.56	X19.25	...	X20.16	...	...
8,3	Schmalkalden Stillertor	4.19	5.18	...	7.52	...	10.32	12.01	...	...	13.06	15.14	16.52	...	18.02	19.31	...	20.21	...	...
15,8	Altersbach	4.36	5.37	...	8.11	...	10.49	12.18	...	...	13.23	15.34	17.11	...	18.19	19.48	...	20.37	...	...
17,2	Steinbach-Hallenberg	4.42	5.45	...	8.18	...	10.59	12.25	...	...	13.31	15.42	17.19	...	18.28	19.55	...	20.44	...	...
20,3	Viernau	4.48	5.52	...	8.24	...	11.05	12.31	...	...	13.37	15.49	17.26	...	18.34	20.02	...	20.50	...	...
24,1	Benshausen	4.56	6.02	...	8.33	...	11.14	12.39	...	...	13.45	15.59	17.35	...	18.43	20.10	...	20.58	...	...
27,7	Zella-Mehlis West	5.03	6.12	...	8.42	...	11.22	12.46	...	...	13.53	16.09	17.45	...	18.51	20.19	...	21.10	...	...
30,4	**Zella-Mehlis** 417 an	5.10	6 20	...	X8.50	...	X11.29	X12.54	...	...	†14 00	X16.17	†17.53	...	■18.58	X20.26	...	X21.17	...	...
	Erfurt 417 an	6.28	8.25	...	11.28	...	...	16.24	...	...	15.24	18.02	20.18	...	...	22.14	...	...	...	...

190d Schmalkalden–Brotterode

Alle Züge nur 3. Klasse

⊡ außer Sa ① von Bad Salzungen

X8571	⊡8575				Sa3231	⊡8573	Sa 8573	①3233	km	Zug Nr RBD Erfurt Zug Nr	X3224		⊡8576		Sa3232	⊡8574	Sa 8574	3234	
X 3.40	10.00				Sa 13.18	15.25	Sa15.40	17.40	0,0	ab **Schmalkalden** 190c an	X 6.48	...	12.56	...	Sa 15.38	17.15	Sa17.25	20.12	...
3.44	10.04				13.22	15.29	15.44	17.44	1,1	Schmalkalden Reiherstor	6.45	...	12.53	...	15.35	17.11	17.21	20.09	...
4.27	10.27				13.37	15.47	16.02	17.59	5,5	Floh-Seligenthal	6.33	...	12.41	...	15.23	16.54	17.04	19.57	...
4.41	10.40				13.50	16.01	Sa16.15	18.12	9,6	an Pappenheim (Thür) ab	6.23	...	12.31	...	15.13	16.15	Sa16.30	19.48	...
4.54	10.50	...	...	...	14.00	...	...	18.27		ab Pappenheim (Thür) an	6.13	...	12.21	...	15.03	...	...	19.38	...
5.08	11.04	...	...	...	14.14	...	...	18.42	12,8	Auwallenburg	6.04	...	12.12	...	14.54	...	...	19.29	...
X 5.14	X11.10	...	...	...	X 14.20	...	...	X18.48	14,9	Mommelstein	X 5.58	...	X12.06	...	X14.48	...	...	X19.23	...
X 5.22	11.18	...	...	...	Sa 14.28	...	...	18.56	18,1	an **Brotterode** ab	X 5.50	...	11.58	...	Sa 14.40	...	...	19.15	...

190e Schleusingen–Suhl

Alle Züge nur 3. Klasse

3135 (außer Sa)	X3123	X3103	3125	3127	Sa3139	X3109	3131	X4307	X3133	X4303	km	Zug Nr RBD Erfurt Zug Nr	X3122	3104	3124	Sa3138	3128	X4306	X3112	X3130	†3134	X3136	4304
0.01	X 5.07	X6.07	7.30	10.35	Sa13.05	X14.40	15.15	...	X19.20	X21.50	0,0	ab **Schleusingen** 189c an	X7.03	7.53	10.00	Sa12.53	14.38	...	X16.53	X18.20	†21.41	X22.33	23.59
0.08	5.14	6.14	7.37	10.42	13.10	14.47	15.21	...	19.27	21.56	2,5	St. Kilian	6.57	7.47	9.54	12.47	14.32	an	16.47	18.14	21.35	22.27	23.53
0.14	5.19	6.19	7.49	10.47	13.15	X14.51	15.27	X16.51	19.32	X22.00	4,2	Erlau (Thür)	6.53	7.43	9.49	12.43	14.28	X16.41	X16.43	18.10	21.31	22.23	23.49
0.23	5.28	6.27	7.58	10.56	13.21	an	15.34	16.59	19.40	an	7,2	Hirschbach (Thür)	6.45	X7.30	9.43	12.36	14.19	16.35	nach	18.03	21.24	22.16	außer
0.36	5.43	6.40	8.10	11.08	13.29	...	15.45	17.10	19.54	von	10,8	Suhler Friedberg	6.38	7.23	9.35	12.29	14.10	16.27	Themar	17.56	21.16	22.03	†
0.45	5.51	6.48	8.18	11.16	13.37	...	15.54	17.18	20.02	Themar	14,3	Suhlerneundorf	6.19	7.10	9.21	12.16	13.57	16.14	...	17.43	21.03	21.55	...
0.49	X 5.55	X6.52	8.22	11.20	Sa13.41	...	15.58	X17.22	X20.06	...	15,8	an **Suhl** 417 ab	X6.13	X7.05	9.16	Sa12.11	13.52	X16.09	...	X17.39	†20.57	X21.50	...
3.12	8.25	...	11.28	16.24	...	...	18.02	20.18	22.14	...		an *Erfurt* 417 ab	X3.21	...	6.08	...	11.13	14.0.	...	14.06	17.54	...	...

190g Eisfeld–Unterneubrunn

(Schmalspurbahn)

9557	†9557	X3755				3757	km	Zug Nr RBD Erfurt Zug Nr	3752		X9558	†9558	X3756		9556
8.10	...	X13.35	...	...	...	18.35	0,0	ab **Eisfeld** 190. 190h an	6.45	...	X11.38	†12.51	X16.30	...	22.35
|	...	13.43	...	...	...	18.43	1,8	Eisfeld Stadt	6.39	...	|	|	16.24	...	22.09
8.42	...	13.57	...	...	...	18.57	5,8	Brünn (Thür)	6.24	...	11.12	12.25	16.09	...	21.51
8.58	...	14.09	...	...	...	19.09	8,1	Brattendorf	6.14	...	|	|	15.59	...	X21.41
X9.03	...	14.15	...	...	...	19.15	9,0	Brattendorf Porzellanfabrik	6.07	...	|	|	15.52	...	X21.38
9.19	...	14.25	...	...	...	19.25	11,0	Schwarzbach (Kr Hildburghausen)	6.00	...	10.37	11.53	15.45	...	21.32
9.34	† 9.59	14.38	...	...	...	19.39	14,4	Lichtenau (Thür)	5.44	...	X10.10	11.28	15.29	...	21.05
an	†10.16	X14.51	...	...	...	19.51	17,8	an **Unterneubrunn** ab	5.29	...	...	†10.45	X15.14	...	20.18

■ X außer Sa ⑦ nach Eisenach ⑧ von Eisenach

190h Sonneberg (Thür)–Eisfeld

Alle Züge nur 3. Klasse

⑦X453	3642	X3640	X3644	3646	■3654	3648	X9164	3650	km	Zug Nr RBD Erfurt Zug Nr	3651	3641	X3639	3643	X3645		■3655	3647		⑧X462
X 1.38	4.58	X 6.47	X11.30	13.54	■16.32	17.50	X 19.02	22.38	0,0	ab **Sonneberg** (Thür) 190k. 190m an	2.51	6.30	X7.44	10.57	X15.27	...	■17.29	20.10	...	X 22.00
|	5.05	6.53	11.36	14.02	16.38	17.58	|	X22.44	2,3	Sonneberg West	2.47	6.25	7.40	10.53	15.23	...	17.25	20.06	...	X21.54
|	5.18	X 7.03	11.46	14.18	16.48	18.11	X19.23	X22.55	6,0	Mengersgereuth-Hämmern Ost	2.40	6.18	7.33	10.46	15.16	...	17.19	19.59	...	X21.48
1.56	5.23	7.07	11.51	14.23	16.52	18.16	19.56	22.59	7,5	Mengersgereuth-Hämmern	2.37	6.13	7.30	10.42	15.12	...	17.15	19.55	...	21.45
2.03	5.31	X 7.13	11.58	14.32	■16.58	18.24	20.24	23.06	11,4	Effelder (Thür)	2.27	5.58	X7.20	10.31	15.01	...	■17.06	19.44	...	21.35
|	5.34	an	12.02	14.36	an	18.28	X20.28	X23.09	12,7	Seltendorf	2.23	5.53	...	10.24	14.56	...	...	19.39	...	X21.31
2.24	6.00	...	12.20	14.58	...	18.53	21.16	23.28	17,0	Rauenstein (Thür)	2.16	5.45	...	10.17	14.48	...	...	19.31	...	21.24
|	6.05	...	12.25	15.03	...	18.58	|	X23.33	19,3	Grümpen	2.01	5.28	...	10.00	14.32	...	...	19.16	...	X21.09
2.34	6.16	...	12.34	15.13	...	19.09	X21.51	23.41	22,3	Schalkau	1.53	5.18	...	9.53	14.24	...	...	19.08	...	21.02
|	6.20	...	12.38	15.17	...	19.13	X21.55	23.45	23,8	Bachfeld	1.49	5.12	...	9.47	14.18	...	...	18.59	...	X20.57
|	6.34	...	12.48	15.33	...	19.25	X22.09	23.56	28,0	Katzberg	1.42	5.05	...	9.40	14.11	...	...	18.52	...	X20.51
X 2.56	6.44	...	X12.57	15.42	...	19.35	[illegible]	0.06	32,9	an **Eisfeld** 190. 190g ab	1.30	4.51	...	9.30	14.00	...	...	18.40	...	X 20.40

Approved For Release 2002/01/18 : CIA-RDP83-00415R008700070003-5

Approved For Release 2002/01/18 : CIA-RDP83-00415R008700070003-5

190 k Probstzella–Ernstthal am Rennsteig–Sonneberg (Thür)

X3476	②3478	3713	9132	③414	③3488	Sa416	X3494		③3498	km	Zug Nr — RBD Erfurt — Zug Nr	X407	④3481	X3483	④427	9105	④3487		①3491		+9133	X3495
X 3.30	...	...	6.04	8.12	10.48	Sa14.45	X16.32	...	18.24	0,0	ab **Probstzella** 188 ... an	X5.44	7.43	...	10.25	①	15.50	...	...	...	+ 22.29	X22.44
|	...	...	|	8.18	10.54	14.51	16.38	...	18.30	2,5	Zopten	5.37	7.37	...	10.19	...	15.44	...	...	...	|	22.37
3.41	...	...	6.34	8.26	11.02	Sa14.57	16.46	...	18.38	5,5	Gräfenthal	5.31	7.30	...	10.13	...	15.37				22.14	22.31
X3.50	...	...	|	8.36	11.13	an	16.56	...	18.49	9,2	Gebersdorf	5.22	7.20	...	10.04	...	15.28				X22.03	22.22
X3.56	...	...	7.15	8.44	11.21	...	17.04	...	18.57	11,4	Lippelsdorf	5.16	7.14	...	9.59	...	15.21				21.57	22.16
X4.04	...	...	7.56	8.54	11.33	—	17.15	...	19.09	14,6	Taubenbach	5.08	7.0[illegible]	...	9.51	...	15.12				21.46	22.08
4.13	...	...	8.16	9.03	11.41	3492	17.24	...	19.18	16,2	Bock-Wallendorf	5.03	7.00	...	9.46	...	15.06				21.30	22.03
|	...	...	8.28	9.09	11.47	3.	17.31	...	19 25	18,2	Lichte (Thür)	4.56	6.53	...	9.39	...	14.58				X21.13	21.56
X 4.30	...	...	8.51	9.23	12.01	②	17.44	...	19.39	23,2	an **Ernstthal** am Rennsteig 190 n ab	X4.46	6.42	...	9.29	...	14.46	...	...	...	21.00	21.46
...	5.37	—	9.12	9.35	12.04	16.03	17.48	...	19.43		ab **Ernstthal** an	...	6.07	...	8.55	13.55	14.42	...	18.52	...	20.56	21.43
...	X5.40	X3482	|	9.39	12.08	16.07	17.53	...	19.47	25,1	Oberlauscha	...	6.03	...	8.51	|	14.38	...	18.48	...	|	21.39
...	5.49	3.	9.29	9.48	12.17	16.16	18.02	...	19.56	29,6	an Lauscha (Thür) ab	...	5.52	...	8.41	13.30	14.27	...	18.37	...	+ 20.30	21.28
...	5.58	X8.07	...	9.57	12.26	X16.25	18.11	...	20.05		ab Lauscha (Thür) an	...	5.39	X7.48	8.32	...	14.13	...	18.32	...	...	21.19
...	6.08	8.21	...	10.07	12.36	16.35	18.23	...	20.15	34,9	Steinach (Thür)	...	5.28	7.37	8.22	...	14.02	...	18.21	...	...	21.09
...	6.20	8.32	...	10.18	12.47	16.46	18.35	...	20.27	40,3	Blechhammer (Thür)	...	5.13	7.23	8.09	...	13.47	...	18.05	...	...	20.54
...	6.26	8.39	...	10.24	12.53	16.52	18.41	...	20.34	42,5	Hüttengrund	...	5.07	7.17	8.03	...	13.40	...	17.59	...	...	20.47
...	6.34	8.45	...	10.31	13.00	16.58	18.49	...	20.43	44,2	Köppelsdorf Nord	...	5.01	7.12	7.58	...	13.34	...	17.54	...	...	20.42
...	6.40	8.51	...	10.36	13.06	17.04	18.55	...	20.49	46,2	Köppelsdorf-Oberlind } Weitere Züge	...	4.56	7.06	7.53	...	13.28	...	17.48	...	...	20.29
...	6.44	X8.55	...	10.40	13.10	X17.08	X18.59	...	20.53	48,6	an **Sonneberg** (Thür) } siehe 190m ab	...	4.50	X7.00	7.47	...	13.22	...	17.42	...	...	X20.23

① nach Neuhaus ② von Neuhaus ③ von Saalfeld ④ nach Saalfeld

190 m Sonneberg (Thür)–Neuhaus-Schierschnitz

■ X außer Sa — Alle Züge nur 3. Klasse

	X3671	+3673		3677		■ 3681	3683			km	Zug Nr — RBD Erfurt — Zug Nr			X3672	+3674		3678		■ 3682	3684	
...	X5.28	+6.50	...	12.20	...	■ 15.10	16.30	...	...	0,0	ab **Sonneberg** (Thür) 190 h (Weitere Züge s. 190k) an	...	...	X 6.37	+8.00	...	13.34	...	■ 16.06	17.36	...
...	5.33	6.54	...	12.25	...	15.15	16.35	...	...	2,4	an Köppelsdorf-Oberlind ab	...	...	6.32	7.55	...	13 29	...	16.01	17.31	...
...	5.34	6.56	...	12.27	...	15.16	16.37	...	...		ab Köppelsdorf-Oberlind an	...	...	6.30	7.46	...	13.20	...	15.59	17.30	...
...	5.40	7.02	...	12.34	...	15.22	16.44	...	...	5,1	Föritz	...	...	6.25	7.40	...	13.15	...	15.54	17.24	...
...	X5.46	+7.08	...	12.40	...	■ 15 28	16.50	...	...	8,6	an **Neuhaus-Schierschnitz** ab	...	...	X 6.16	+7.32	...	13.06	...	■ 15.45	17.15	...

190 n Ernstthal am Rennsteig–Neuhaus am Rennweg

Alle Züge nur 3. Klasse

	3712		3714		9105		①3491		3718		km	Zug Nr — RBD Erfurt — Zug Nr		②3478	3713		3715		②3492		3717
...	6.17	...	9.04	...	14.45	...	19.02	...	19.45	...	0,0	ab **Ernstthal** am Rennsteig 190 k .. an	...	5.27	6.40	...	9.27	...	15.53	...	19.28
...	6.24	...	9.11	...	14.56	...	19.09	...	19.52	...	3,0	an **Neuhaus** am Rennweg ... ab	...	5.22	6.34	...	9.21	...	15.47	...	19.22

① von Sonneberg ② nach Sonneberg

190 r Vacha–Motzlar

Alle Züge nur 3. Klasse

		8212		X2584		2576	X2578	2580 (Sa und +)		km	Zug Nr — RBD Erfurt — Zug Nr			2571	X2583		+2573	X2575	8211	X2579	
...	...	...	...	...	...	...	...	...	...	0,0	ab **Vacha** 190 t ... an	...	...	...	...	...	...	...	...	...	...
...	...	...	...	...	...	...	...	...	...	2,7	Philippsthal Süd	...	...	an	an	...	an	an	an	an	...
...	...	7.03	...	X11.47	...	15.17	X19.41	23.57	...	5,7	Unterbreizbach	...	...	5.26	X9.18	...	+11.35	X13.39	17.54	X22.30	...
...	...	7.12	...	11.55	...	15.24	19.48	0.04	...	9,4	Pferdsdorf (Rhön)	...	...	5.19	9.11	...	11.28	13.32	17.47	22.23	...
...	...	7.28	...	12.10	...	15.40	20.04	0.20	...	12,3	Wenigentaft-Mansbach 190 w	...	...	5.12	9.04	...	11.22	13.25	17.40	22.16	...
...	...	7.33	...	12.15	...	15.45	20.09	0.25	...	14,2	Buttlar	...	...	5.03	8.50	...	11.08	13.16	17.11	22.02	...
...	...	7.39	...	12.21	...	15.51	20.15	0.31	...	16,6	Borsch	...	...	4.57	8.45	...	11.03	13.10	17.05	21.56	...
...	...	7.48	...	12.26	...	15.57	20.21	0.36	...	18,4	Geisa	...	...	4.52	8.40	...	10.58	13.05	17.00	21.51	...
...	...	7.54	...	12.32	...	16.03	20.27	0.42	...	20,9	Schleid	...	...	4.45	8.18	...	10.51	12.58	16.25	21.44	...
...	...	7.58	...	X12.36	...	16.07	X20.31	0.46	...	22,9	an **Motzlar** (Rhön) ... ab	...	...	4.40	X8.13	...	+10.46	X12.53	16.20	X21.39	...

190 s Gerstungen–Vacha

Alle Züge nur 3. Klasse

X2528				■2531	Sa 840	■2533	■848			km	Zug Nr — RBD Erfurt — Zug Nr		X843				■347	Sa2532	■2534	■2536	
X4.55	...	...	...	■13.03	Sa14.37	■16.15	■18.06	...	...	0,0	ab **Gerstungen** 192 ... an	...	X5.44	...	...	...	■13.40	Sa15.38	■16.54	■18.48	...
5.03	...	...	...	13.09	14.44	16.22	18.13	...	...	2,9	Berka (Werra)	...	5.38	...	...	...	13.34	15.32	16.48	18.42	...
X5.11	...	...	...	■13.17	Sa14.53	■16.29	■18.21	...	...	7,0	Dankmarshausen	...	X5.29	...	...	...	■13.25	Sa15.23	■16.41	■18.33	...
an	...	...	...	an	an	an	an	...	...	8,8	Widderhausen	...	⑦	...	...	...	⑦	...	...	...	...
			...	...	⑥	...	⑥	...	...	11,7	Heringen (Werra)	...	...	...	...	...	...	...	...	...	...
			...	...	...	...	...	...	...	14,7	Lengers	...	...	...	...	...	...	...	...	...	...
			...	...	...	...	...	...	...	18,3	Heimboldshausen	...	...	...	...	...	...	...	...	...	...
			...	...	...	...	...	...	...	21,6	Philippsthal	...	...	...	...	...	...	...	...	...	...
			...	...	...	...	...	...	...	24,8	an **Vacha** 190 t ... ab	...	...	...	...	...	...	...	...	...	...

⑥ von Wutha ⑦ nach Wutha ■ X außer Sa

190 t Vacha–Bad Salzungen und zurück

Alle Züge nur 3. Klasse

km	RBD Erfurt — Zug Nr	+2501	X2503	2631	X2505	X454	+454	X2507	X2633	X2511	2513	2637	2635	2515		2519	2523	2645	2525				
0,0	**Vacha** 190 r. 190 s ... ab	+4.14	X4.50	①	X5.30	X6.00	+6.10	X8.04	①	X10.58	13.40	①	①	15.00	...	16.48	21.09	①	23.28	...	...	...	...
5,1	**Dorndorf** (Rhön) 190 u ... an	4.23	X4.58	5.02	5.38	6.08	6.19	X8.13	X8.23	11.06	13.49	13.53	X14.46	15.09	...	16.57	21.18	21.14	23.37	...	...	...	...
	Dorndorf ab	4.25	...	5.05	5.42	6.21	6.21	...	8.25	11.03	...	13.59	14.54	...	...	17.04	...	21.23	23.39	...	...	...	...
8,3	Merkers	4.33	...	5.14	5.55	6.29	6.29	...	8.30	11.14	...	14.07	15.06	...	...	17.12	...	22.00	23.55	...	...	...	...
11,0	Tiefenort	4.39	...	5.22	6.01	6.37	6.37	...	8.37	11.20	...	14.18	15.12	...	...	17.19	...	22.06	0.01				
14,1	Leimbach-Kaiseroda	4.45	...	5.28	6.07	6.43	6.43	...	8.43	11.26	...	14.24	15.19	...	...	17.25	...	22.12	0.08				
16,3	**Bad Salzungen** 190. 190 a .. an	+4.50	...	5.33	X6.12	X6.48	+6.48	...	X8.48	X11.31	...	14.29	15.24	...	...	17.30	...	22.17	0.13				

① von Kaltennordheim ② nach Kaltennordheim

km	RBD Erfurt — Zug Nr	2526	X2504	2502	+2502		X2630	2632	2506	X2508	X2510	X2634		2514		2638	2516	2520		2524		2646	
0,0	**Bad Salzungen** 190. 190 a .. ab	...	...	5.04	...	...	X5.35	6.19	7.05	...	X 9.47	X12.02	...	14.04	...	14.45	...	17.52	...	21.14	...	23.30	...
2,2	Leimbach-Kaiseroda	...	...	5.10	...	...	5.40	6.25	7.11	...	9.53	12.08	...	14.10	...	14.51	...	17.58	...	21.20	...	23.36	...
5,3	Tiefenort	...	...	5.21	...	...	5.47	6.36	7.18	...	9.59	12.14	...	14.19	...	14.58	...	18.05	...	21.27	...	23.43	...
8,0	Merkers	...	...	5.28	...	...	5.54	6.43	7.25	...	10.05	12.20	...	14.26	...	15.08	...	18.12	...	21.50	...	23.51	...
11,2	**Dorndorf** (Rhön) 190 u ... an	...	...	5.35	↴	...	X6.00	6.49	7.32	...	10.12	12.26	...	14.32	...	15.14	...	18.19	...	21.57	...	23.53	...
	Dorndorf ab	0.09	X5.07	+5.37	X5.41	...	X6.12	6.58	7.35	X8.30	10.14	12.29	...	14.39	...	15.21	15.24	18.26	...	22.00	...	0.08	...
16,3	**Vacha** 190 r. 190 s ... an	0.18	X5.15	+5.46	X5.49	...	②	②	7.44	X8.38	X10.22	X ②	...	14.48	...	②	15.32	18.34	...	22.09	...	②	...

190 u Dorndorf (Rhön)–Kaltennordheim

Alle Züge nur 3. Klasse

	2646 ②	X2630 ②	2632 ②	+ 8208 ⊕	X2634 ②	2638 ②	X2640	X2642	km	Zug Nr — RBD Erfurt — Zug Nr		2631 ①	X2633 ①	2637 ①	X2635	X2639	X2641		2645 ①	
...	0.08	X6.12	6.58	+ 10.25	X12.29	15.21	X15.41	X 18.28	0,0	ab **Dorndorf** (Rhön) 190 t ... an	...	5.02	X8.23	13.53	X14.46	X16.50	X18.03	...	21.14	...
...	0.15	6.19	7.05	10.33	12.36	15.28	15.48	18.35	3,0	Dietlas	...	4.56	8.17	13.48	14.40	16.44	18.02	...	21.03	...
...	X0.20	6.24	7.12	X10.39	12.42	15.34	16.00	X18.40	5,6	Menzengraben	...	4.51	8.12	13.42	14.35	16.38	17.56	...	21.03	...
...	0.26	6.30	7.18	11.09	12.48	15.41	X16.05	18.47	7,7	Stadtlengsfeld	...	4.46	8.08	13.38	14.31	X16.30	17.52	...	20.58	...
...	0.35	6.38	7.26	11.23	12.56	15.49	an	18.55	11,5	Wellar-Urnshausen	...	4.37	8.00	13.30	14.24	...	17.43	...	20.48	...
...	0.41	6.43	7.32	11.31	13.02	15.55	...	19.00	13,9	Hartschwinden	...	4.31	7.55	13.24	14.19	...	17.38	...	20.42	...
...	0.53	6.53	7.50	12.00	13.17	16.07	...	19.11	17,2	Dermbach	...	4.25	7.49	13.18	14.13	...	17.32	...	20.36	...
...	1.02	7.01	7.59	12.19	13.25	16.15	...	19.19	21,8	Zella (Rhön)	...	4.16	7.41	13.08	14.05	...	17.23	...	20.26	...
...	1.08	7.06	8.05	12.30	13.31	16.21	...	19.25	24,1	Diedorf-Fischbach	...	4.10	7.36	13.02	14.00	...	17.18	...	20.20	...
...	1.16	X7.13	8.13	+ 12.50	X13.39	16.30	...	X 19.33	27,8	an **Kaltennordheim** ... ab	...	4.03	X7.29	12.55	X13.53	...	X17.11	...	20.13	...

① nach Bad Salzungen ② von Bad Salzungen ⊕ Zug kann bis zu 30 Minuten vor Plan abfahren

190 w Oechsen–Wenigentaft

Alle Züge nur 3. Klasse

X1255	X1259	X1261	X1325	km	Zug Nr — RBD Erfurt — Zug Nr		1326 (außer Sa)	X1256			X1260		X1262	
X 4.30	X12.30	X16.30	X 21.40	0,0	ab **Oechsen** ... an	...	0.45	X 8.20	...	...	X 16.05	...	X 18.00	...
X4.34	12.39	16.39	X21.44	1,4	Dietrichsberg	...	0.41	X8.16	...	...	X16.01	...	X17.56	...
X4.47	12.57	16.57	X21.57	5,1	Bermbach	...	X0.30	X8.05	...	...	X15.50	...	X17.45	...
X4.56	13.11	17.11	22.00	9,0	Buttlar Ost	...	X0.19	X7.54	...	...	X15.39	...	X17.34	...
X 5.00	X13.15	X17.15	X 22.10	10,1	an **Wenigentaft** ... ab	...	[illegible]	[illegible]	...	...	X 15.35	...	X 17.30	...

Approved For Release 2002/01/18 : CIA-RDP83-00415R008700070003-5

Approved For Release 2002/01/18 : CIA-RDP83-00415R008700070003-5

192 (Berlin u Leipzig–) Erfurt–Eisenach–Gerstungen (–Bebra–Fulda–Frankfurt a M / Kassel)

km	Station		D 2 2. 3.	2016 3.	✕276 3.	D 18 2. 3.	✕838 3.	3068 3.	✝8334 3.	810 3.	282 3.	2010 3.	2812 3.	304 3.	2402 3.	✕306 3.	E 284 3.	E 262 3.	802 3.	286 3.	Sa312 3.	Sa 954 3.
	Berlin Anh Bf	ab	19.02 Ost	16.37 Ost		22.39 Ost		22.54 Ost	...	...	...	...	...	...	...	...	...	...	...	...	...	...
	Halle (Saale)	ab	22.31	20.33	...		...	2.49	...	...	...	...	...	...	...	...	...	...	5.21	...	9.10	...
	Leipzig Hbf 180	ab	}	20.35	...		...	...	...	...	...	...	...	...	...	...	...	...	6.00	✝6.17	6.55	...
	Weimar Reichsb	ab	}	22.36	...		...	4.26	...	4.44	...	5.42	...	5.42	6.36	✕7.08	8.07	8.21	9.31	...	11.18	...
	Erfurt	an	0.07	23.00	...	4.02	...	4.50	...	5.16	...	6.15	...	6.15	7.08	✕7.37	8.37	8.45	10.00	...	11.43	...
0,0	**Erfurt**	ab	**0.17**	0.25	✕3.21	**4.12**	...	5.23	...	5.38	6.08	6.44	...	7.05	7.12	✕8.12	**9.06**	**9.13**	10.21	11.13	Sa 12.20	...
5,8	Bischleben		◆1)	0.34	} 3.30	|	...	5.32	...	5.47	6.18	6.54	...	7.13	7.21	} 8.21	nach	|	10.30	11.22	} 12.30	...
12,5	Neudietendorf 189. 189c. 417	an	|	0.42	} 3.39	|	...	5.41	...	5.56	6.26	7.06	...	7.22	7.31	} 8.30	Mei-	**9.26**	10.39	11.31	} 12.39	...
		ab	|	0.43	✕3.40	|	von	5.43	...	6.00	6.29	7.08	7.19	7.24	7.33	✕8.34	ningen	**9.27**	10.41	11.33	Sa 12.41	...
17,1	Wandersleben		Berlin-Erfurt-Bebra-Frankf/M	0.52	nach	Sangerhausen-Erfurt-Eisenach / Berlin Ostbf-Gösten-	Wal-	...	...	6.14	nach	7.18	7.29	nach	7.42	nach	...	|	10.50	nach	nach	...
22,1	Seebergen		|	1.00	Mei-	|	ters-	...	...	6.23	Mei-	7.28	7.37	Saal-	7.50	Arn-	...	|	10.58	Mei-	Arn-	...
28,0	**Gotha** 186b. 189e (Weit. Züge siehe 192b)	an	|	1.08	ningen	**4.41**	hausen	...	...	6.32	ningen	7.38	7.45	feld	7.59	stadt	...	**9.44**	11.06	ningen	stadt	...
		ab	|	...	...	**4.43**	...	...	...	6.45	...	...	8.16	...	8.05	...	...	**9.47**	11.14	...	...	...
38,5	Fröttstädt 192b	an	|	...	...	|	✕5.23	...	...	6.59	...	...	8.29	...	8.18	...	...	**9.59**	11.26	...	...	...
		ab	|	..		|	5.34	nach	...	7.01			...	...	8.20	...	...	**10.00**	11.28			...
43,8	Mechterstädt-Sättelstädt		|	...	✕8332	|	} 5.45	Schleu-	...	7.10	✕952	844	...	...	8.28	...	...	Zwick-	11.36	■958	Sa840	...
49,1	Schönau (Hörsel)		|	...	...	|	} 5.56	singen	...	7.23	3.	3.	...	...	8.36	...	...	Eisen.	11.44	3.	3.	...
51,8	Wutha 192a		|	...	...	|	} 6.06	...	...	7.30		✕7.22	...	...	8.42	...	...	**10.14**	11.50	...	Sa13.04	...
56,9	**Eisenach** 186h. 190	an	**1.10**	...	❶	**5.11**	✕6.17	...	❶	7.38	❶	✕7.33	...	...	8.49	...	...	**10.21**	11.57	❶	} 13.14	❶
		ab	**1.12**	...	✕2.30	...	...	...	✝7.00	...	✕8.02	8.25	...	...	...	...	...	...	...	■11.00	} 13.27	Sa13.36
58,9	Eisenach West		|	...	} 2.37	...	...	...	} 7.07	...	} 8.07	8.31	...	...	...	...	...	...	...	} 11.05	} 13.33	} 13.41
65,6	Hörschel		|	...	} 2.53	...	...	...	} 7.23	...	} 8.18	8.42	...	...	...	...	...	...	...	} 11.16	} 13.43	} 13.52
67,2	Wartha (Werra) ⊞	an	**1.25**	...	✕2.58	...	...	...	✝7.28	...	✕8.22	8.46	...	...	...	...	...	...	...	■11.20	} 13.47	Sa13.56
		ab	**2.29**	...	...	...	...	...	...	...	...	9.11	...	...	...	...	...	...	...	...	} 14.08	...
70,0	Herleshausen		|	...	...	...	...	...	...	...	...	|	...	...	...	...	...	...	...	...	}	...
74,3	Wommen		|	...	...	...	...	...	...	...	...	|	...	...	...	...	...	...	...	...	}	...
75,9	Neustädt (Werra)		|	...	...	...	...	...	...	...	...	9.31	...	...	...	...	...	...	...	...	} 14.26	...
80,9	**Gerstungen**	an	|	...	...	...	...	...	...	...	...	9.39	...	...	...	...	...	...	...	...	Sa14.34	...
	Bebra	an	**3.20**	...	...	...	...	...	...	...	...	...	...	...	...	...	...	...	...	...	...	...
	Bebra	ab	**4.28**	...	...	...	...	...	...	...	...	...							...	...	...	...
	Fulda	an	**5.34**	...	...	...	...	...	...	...	...	...							...	...	...	...
	Frankfurt a M Hbf	an	**7.36**	...	...	...	...	...	...	...	...	...							...	...	...	...
	Bebra	ab	**3.52**	...	...	...	...	...	...	...	...	...							...	...	...	...
	Kassel	an	**5.01**	...	...	...	...	...	...	...	...	...							...	...	...	...

◆1) Benutzung nur mit Interzonenpaß und Interzonenfahrkarte, im Gebiet der DDR nur zum Zusteigen
■✕ auß Sa ⊡ tägl auß Sa ❶ nach Mihla

(Fortsetzung) 192 (Berlin u Leipzig–) Erfurt–Eisenach–Gerstungen (–Bebra–Fulda–Frankfurt a M / Kassel)

km	Station		D 46 3.	310 3.	874 3.	✕2012 3.	290 3.	804 3.	3080 3.	1194 3.	■846 3.	862 3.	✕894 3.	294 3.	842 3.	2014 3.	318 3.	E248 3.	806 3.	298 3.
	Berlin Anh Bf	ab	7.13	...	...	...	...	6.05	...	...	...	7.44	...	...	11.17 Ost		...	16.23 Ost	12.34	13.54
	Halle (Saale)	ab	9.10	...	...	...	...	10.43	...	...	...	13.02	...	...	15.02	...	...	19.46	17.25	19.27
	Leipzig Hbf 180	ab	10.10	...	...	...	...	9.32	...	...	...	12.29	13.15	...	13.15	...	...	...	16.50	18.36
	Weimar Reichsb	ab	12.00	...	✕12.50	Sa12.56	...	13.16	...	15.03	...	15.33	16.29	...	16.49	...	✕18.55	20.58	20.08	22.01
	Erfurt	an	12.24	...	✕13.08	Sa13.26	...	13.47	...	15.33	...	16.05	17.00	...	17.13	...	✕19.26	21.17	20.37	22.32
0,0	**Erfurt**	ab	**12.36**	12.47	13.15	✕13.55	14.06	14.42	15.02	16.01	...	16.36	✕17.28	17.54	18.42	19.48	20.08	**21.50**	22.00	23.36
5,8	Bischleben		|	12.56	13.24	} 14.05	14.15	14.51	15.11	16.11	...	16.46	} 17.38	18.04	18.51	19.57	20.16	|	22.09	23.44
12,5	Neudietendorf 189. 189a. 417	an	|	13.05	13.35	} 14.17	14.24	15.01	15.21	16.19	...	16.56	} 17.47	18.14	19.00	20.05	20.24	**22.02**	22.18	23.53
		ab	|	13.07	13.37	} 14.19	14.27	15.03	15.23	16.21	...	16.59	} 17.51	18.17	19.03	20.06	20.26	**22.03**	22.20	23.55
17,1	Wandersleben		Berlin-Eisenach	nach	13.46	} 14.29	nach	15.12	nach	...	...	17.07	} 18.05	nach	19.11	20.19	nach	nach	22.28	nach
22,1	Seebergen		|	Saal-	13.58	} 14.39	Meinin-	15.21	Schleu-	...	...	17.19	} 18.14	Mei-	19.19	20.27	Saal-	Mei-	22.36	Mei-
28,0	**Gotha** 186b. 189e (Wei. Züge siehe 192b)	an	**13.09**	feld	14.07	✕14.49	gen	15.30	singen	...	...	17.27	✕18.22	ningen	19.27	20.35	feld	ningen	22.44	ningen
		ab	**13.12**	...	14.12	...	...		...	...	■16.30	17.33	...	...	19.35	20.42	...	...	22.52	...
38,5	Fröttstädt 192b	an	|	...	14.25	...	...	848	...	nach	} 16.43	17.45	...	...	19.47	20.55	...	...	23.04	...
		ab	|	...	14.27	...		3.	...	Arn-	} 16.45	17.47	...	...	19.53	20.59	...	...	23.09	...
43,8	Mechterstädt-Sättelstädt		|	...	14.34	...	956	...	...	stadt	} 16.53	17.55	...	...	20.00	21.07	...	...	23.16	...
49,1	Schönau (Hörsel)		✕	...	14.42		❶ 3.	...	...	...	} 17.08	18.03	...	...	20.08	21.21	...	...	23.24	...
51,8	Wutha 192a		|	...	14.48	Sa 8338	...	■16.43	...	...	} 17.14	18.09	...	...	20.13	21.27	...	...	23.29	...
56,9	**Eisenach** 186h. 190	an	**13.45**	...	14.55	❶ 3.	...	■16.53	...	...	■17.22	18.16	...	...	20.20	21.34	...	...	23.36	...
		ab	...	...	...	Sa16.27	⊡16.35	⊡17.04	...	...	...	...	...	...	...	...	...	...	...	...
58,9	Eisenach West		...	...	...	} 16.34	} 16.41	} 17.09	...	...	...	...	...	...	...	...	...	...	...	...
65,6	Hörschel		...	...	...	} 16.50	} 16.52	} 17.19	...	...	...	...	...	...	...	...	...	...	...	...
67,2	Wartha (Werra) ⊞	an	...	...	...	Sa16.55	⊡16.56	} 17.23	...	...	...	...	...	...	...	...	...	...	...	...
		ab	...	...	...	...	...	} 17.33	...	...	...	...	...	...	...	...	...	...	...	...
70,0	Herleshausen		...	...	...	...	...	}	...	...	...	...	...	...	...	...	...	...	...	...
74,3	Wommen		...	...	...	...	...	}	...	...	...	...	...	...	...	...	...	...	...	...
75,9	Neustäd (Werra)		...	...	...	...	...	} 17.53	...	...	...	...	...	...	...	...	...	...	...	...
80,9	**Gerstungen**	an	...	...	...	...	...	⊡18.01	...	...	...	...	...	...	...	...	...	...	...	...
	Bebra	an	...	...	...	...	...	...	...	...	...	...	...	...	...	...	...	...	...	...
	Bebra	ab	...	...	...	...	...	...	...	...	...	...	...	...	...	...	...	...	...	...
	Fulda	an	...	...	...	...	...	...	...	...	...	...	...	...	...	...	...	...	...	...
	Frankfurt a M Hbf	an	...	...	...	...	...	...	...	...	...	...	...	...	...	...	...	...	...	...
	Bebra	ab	...	...	...	...	...	...	...	...	...	...	...	...	...	...	...	...	...	...
	Kassel	an	...	...	...	...	...	...	...	...	...	...	...	...	...	...	...	...	...	...

192a Wutha–Ruhla

Alle Züge 2. u 3. Klasse

✕964	966	968	970	972	974		976		978	980 ✝u.nS	km	ZNr RBD Erfurt ZNr		✕961	✝963	✕965	967	969	971	973	975	977	979 vS u.✝
✕6.12	7.35	9.08	11.53	13.15	16.50	...	18.42	...	20.39	} 23.33	0,0	ab **Wutha** 192	an	✕5.55	✝6.50	✕7.18	8.37	11.40	12.54	16.30	18.00	20.08	} 23.22
} 6.19	7.42	9.15	12.00	13.22	16.57	...	18.49	...	20.46	} 23.40	2,2	Farnroda		} 5.49	} 6.44	} 7.12	8.31	11.33	12.47	16.23	17.53	20.02	} 23.15
} 6.29	7.52	9.25	12.09	13.32	17.07	...	18.59	...	20.56	} 23.49	4,8	Thal (Thür)		} 5.41	} 6.36	} 7.04	8.23	11.25	12.39	16.15	17.45	19.54	} 23.07
} 6.34	7.56	9.29	12.13	13.36	17.11	...	19.03	...	21.00	} 23.53	5,7	Heiligenstein		} 5.35	} 6.30	} 7.00	8.19	11.20	12.35	16.10	17.40	19.48	} 23.02
✕6.40	8.00	9.33	12.17	13.40	17.15	...	19.07	...	21.04	} 23.57	7,3	an **Ruhla**	ab	✕5.30	✝6.25	✕6.55	8.14	11.15	12.30	16.05	17.35	19.43	} 22.57

192b Gotha–Fröttstädt–Friedrichroda

	2810 3.	✕839 3.	2812 3.	2814 3.	2816 3.	✕2818 3.	2820 3.	2826 3.	km	Zug Nr RBD Erfurt Zug Nr / Klasse Klasse			✕838 3.	2811 3.	2813 3.	2815 3.	✕2817 3.	8329 3.	2821 3.	2327 3.
...	4.20	...	8.16	11.25	14.03	...	...	...	0,0	ab **Gotha**	an	...	...	6.41	10.16	13.29	...	...	...	0.37
...	4.36	...	8.29	11.38	14.16	...	...	...	10,5	an Fröttstädt 192	ab	...	...	6.25	10.01	13.06	...	...	...	0.21
..	4.47	✕4.56	8.39	11.48	14.29	✕17.14	19.55	23.11		ab	an	...	✕5.23	6.15	9.46	12.55	✕16.37	19.45	20.54	0.11
...	5.07	✕5.03	8.49	11.57	14.46	} 17.24	20.03	23.19	14,1	Waltershausen		...	✕5.16	6.08	9.39	12.48	} 16.30	19.37	20.47	0.04
...	5.14	an	8.56	12.04	14.52	} 17.30	20.09	23.25	16,6	Schnepfenthal		...	...	6.00	9.32	12.41	} 16.20	19.01	20.40	23.58
...	5.27	...	9.08	12.16	15.05	} 17.43	20.20	23.37	19,3	Reinhardsbrunn-Friedrichroda		...	...	5.53	9.25	12.35	} 16.13	18.54	20.34	23.52
...	5.31	...	9.12	12.20	15.08	✕17.47	20.23	23.40	20,4	an **Friedrichroda**	ab	...	...	5.48	9.21	12.30	✕16.07	18.47	20.30	23.48

Approved For Release 2002/01/18 : CIA-RDP83-00415R008700070003-5

Approved For Release 2002/01/18 : CIA-RDP83-00415R008700070003-5

192 (Kassel— / Frankfurt a M—Fulda —Bebra—) Gerstungen—Eisenach—Erfurt (—Leipzig und Berlin)

Gegenrichtung

km	RBD Erfurt		D 1	273	2009	X839	X301	E 245	807	2811	X951	843	341	3069	835	X953	2403	+8335	307	X2011	Sa 309	Sa849	801	■959
	Klasse		2. 3.	3.	3.	3.	3.	3.	3.	3.	3.	3.	3.	3.	3.	3.	3.	3.	3.	3.	3.	3.	3.	3.
	Kassel	ab	22.02	...	...	...	...	...	...	...	...	...	...	...	...	...	...							
	Bebra	an	23.04	...	...	...	...	...	...	...	...	...	...	...	...	...	...							
	Frankfurt a M Hbf	ab	19.50	...	...	...	...	...	...	...	...	...	...	...	...	...	...							
	Fulda	ab	21.47	...	...	...	...	...	...	...	...	...	...	...	...	...	...							
		an	22.52	...	...	...	...	...	...	...	...	...	...	...	...	...	...							
	Bebra	ab	23.30	...	...	...	...	...	...	...	...	...	...	...	...	...	...							
0,0	**Gerstungen**	ab	Frankfurt	...	...	...	...	...	...	...	...	5.47	...	...	...	...	...	...	...	...	...	Sa11.18	...	...
5,0	Neustädt (Werra)	↓		...	...	...	...	...	...	...	...	5.56	...	...	...	...	...	...	...	...	...	11.27	...	...
6,6	Wommen	↓		...	...	...	...	...	...	...	...	|	...	...	...	...	...	...	...	...	...	}	...	...
10,9	Harleshausen	↓		...	...	...	...	...	...	...	...	|	...	...	...	...	...	...	...	...	...	}	...	...
13,7	Wartha (Werra) ⊞	an	0.21	...	...	...	...	...	...	...	②	6.10	...	...	...	②	...	②	...	...	...	11.44	...	②
		ab	1.28	...	...	...	...	...	...	...	X6.06	6.25	...	...	...	X10.03	...	+10.35	...	...	...	12.00	...	■13.02
15,3	Hörschel	↓	a/M	...	...	...	...	...	...	...	6.11	6.29	...	...	...	10.08	...	10.42	...	...	...	12.05	...	13.07
22,0	Eisenach West	↓		...	...	...	...	...	...	...	6.24	6.39	...	...	...	10.20	...	10.58	...	...	...	12.17	...	13.19
24,0	**Eisenach** 186h. 190	an	1.41	...	...	...	...	...	...	...	X6.29	6.44	↴	...	...	X10.25	—↴	+11.04	...	...	...	12.22	...	■13.24
		ab	1.43	...	...	X4.14	von	...	4.52	von	...	X7.04	6.49	von	8.57	...	10.29	...	von	...	...	12.35	12.50	...
29,1	Wutha 192a	↓	Berlin Hbf	von	...	4.23	Stadt-	...	5.07	Fried-	...	X7.15	6.59	Schleu-	9.04	—	10.38	...	Saal-	...	...	Sa12.45	12.59	...
31,8	Schönau (Hörsel)	↓		Mei-	...	4.30	ilm	...	5.13	rich-	...	an	7.06	singen	9.10	283	|	...	feld	...	...	an	13.05	...
37,1	Mechterstädt-Sättelstädt	↓		ningen	...	4.41	...	...	5.22	roda	—	—	7.16	...	9.18	3.	|	...	...	...	...	...	13.13	...
42,4	Fröttstädt 192b (Weit. Züge siehe 192b)	an		...	...	4.50	...	von	5.30	6.15	303	279	7.24	...	9.26	...	10.55	...	...	...	...	...	13.21	...
		ab	◆1)	...	...	X4.56	...	Mei-	5.32	6.25	3.	3.	7.27	...	9.27	von	10.56	...	...	...	...	...	13.27	...
52,9	**Gotha** 186b. 189e	an		...	...	nach	...	nin-	5.45	6.41	...	von	7.40	...	9.40	Mei-	11.09	...	...	...	...	...	13.40	...
		ab	Bebra-Erfurt	...	4.47	Wal-	...	gen	5.56	6.43	vSaal-	Mei-	8.04	...	9.46	ningen	11.12	...	...	X12.24	von	...	13.50	...
58,8	Seebergen	↓		...	4.57	ters-	...	...	6.05	6.51	feld	nin-	8.13	...	9.54	...	|	...	...	12.33	Arn-	...	13.59	...
63,8	Wandersleben	↓		...	5.05	hau-	...	...	6.13	6.58	...	gen	8.21	...	10.01	...	|	...	...	12.41	stadt	...	14.07	...
68,4	Neudietendorf 189. 189a. 417	an		2.53	5.12	sen	X5.37	6.13	6.19	7.05	7.15	8.05	8.27	9.10	10.07	11.10	11.28	...	12.10	12.48	Sa13.53	...	14.13	...
		ab		2.55	5.14	...	5.39	6.14	6.22	...	7.17	8.07	8.32	9.11	10.09	11.11	11.30	...	12.12	12.50	13.55	...	14.16	...
75,1	Bischleben	↓		3.04	5.25	...	5.49	|	6.32	...	7.26	8.16	8.42	9.20	10.18	11.20	|	...	12.21	13.00	14.04	...	14.25	...
80,9	**Erfurt**	an	2.35	3.12	5.33	...	X5.57	6.28	6.40	...	7.34	8.25	8.50	9.28	10.26	11.28	11.44	...	12.30	X13.08	Sa14.13	...	14.33	...
	Erfurt	ab	2.45	3.38	5.50	...	X6.04	...	6.55	...	7.46	...	9.11	...	10.36	■11.35	11.58	...	12.45	...	14.27	...	15.15	...
	Weimar Reichsb	an	}	4.02	6.24	...	X6.35	...	7.28	...	8.07	...	9.42	...	11.09	■12.08	12.22	...	13.18	...	15.01	...	15.46	...
	Leipzig Hbf 180	an	}	...	...	...	...	...	10.45	...	9.50	...	12.45		Sa14.38	...	15.54	...	...	...	...	...	18.49	...
	Halle (Saale)	an	4.25	5.46	...	...	...	...	10.24	...	...	...	12.01	...	14.00	...	14.07	...	...	...	18.06	...	...	...
	Berlin Anh Bf	an	Ost8.01	9.50 Ost		...	...	...	15.31	...	...	...	18.27	...	21.13	...	18.17 Ost	...	...	...	23.11	...	...	...

◆ 1) Benutzung nur mit Interzonenpaß und Interzonenfahrkarte, im Gebiet der DDR nur zum Aussteigen
② von Mihla
■ X außer Sa ⊡ tägl außer Sa

(Fortsetzung) 192 (Kassel— / Frankfurt a M—Fulda —Bebra—) Gerstungen—Eisenach—Erfurt (—Leipzig und Berlin)

km	RBD Erfurt		847	289	■875	D45	893	X803	Sa 955	881	3081	2013	887	957	E 269	Sa8339	827	295	2015	D17	831
	Klasse		3.	3.	3.	3.	3.	3.	3.	3.	3.	3.	3.	3.	3.	3.	3.	3.	3.	3.	2. 3.
0,0	**Gerstungen**	ab	⊡13.50	...	...	...	...	...	...	...	...	...	...	...	...	...	...	...	...	...	...
5,0	Neustädt (Werra)	↓	13.59	...	...	...	...	...	...	...	...	...	...	...	von	...	...	...	...	...	...
6,6	Wommen	↓	}	...	...	...	...	...	...	...	...	...	...	...	Bad	...	...	...	...	...	...
10,9	Harleshausen	↓	}	...	...	...	...	...	...	...	...	...	...	...	Lieben-	...	...	...	...	...	...
13,7	Wartha (Werra) ⊞	an	14.16	...	...	...	...	...	②	...	...	...	...	②	stein-	②	...	...	...	...	...
		ab	14.36	...	...	...	...	...	Sa15.34	...	...	...	...	⊡18.37	Schw	Sa19.42	...	...	...	...	...
15,3	Hörschel	↓	14.42	...	...	...	...	...	15.38	...	...	...	...	18.41	...	19.48	...	...	...	...	...
22,0	Eisenach West	↓	14.55	...	...	...	...	...	15.50	...	...	...	...	18.53	...	20.04	...	...	...	...	...
24,0	**Eisenach** 186h. 190	an	⊡15.00	...	...	...	...	...	Sa15.56	...	...	...	...	⊡18.59	19.17	Sa20.10	...	...	...	...	...
		ab	■16.20	...	■15.07	15.30	...	...	...	16.30	von	...	18.28	...	19.28	...	20.27	...	22.04	22.48	23.17
29,1	Wutha 192a	↓	■16.30	...	15.16	Eisenach	...	...	...	16.42	Schleu-	...	18.36	...	19.37	...	20.35	...	22.13	Gilsten- Eisenach	23.30
31,8	Schönau (Hörsel)	↓	an	...	}		...	...	...	16.50	singen	...	18.42	...	|	...	20.41	...	22.19		23.35
37,1	Mechterstädt-Sättelstädt	↓	...	von	}		...	...	—	17.01	...	...	18.50	—	|	...	20.50	von	22.27		23.44
42,4	Fröttstädt 192b (Weit. Züge siehe 192b)	an	...	Mei-	15.36		...	...	E 287	17.11	...	...	18.59	293	19.51	...	20.58	Mei-	22.35		23.52
		ab	3075	ningen	15.37		...	...	3.	17.16	...	...	317	3.	19.52	...	21.01	ningen	22.37		...
52,9	**Gotha** 186b. 189e	an	3.	...	■15.53	16.04	...	...	...	17.31	...	...	3.	...	20.04	...	21.14	...	22.49	23.18	...
		ab	von	...	...	16.06	16.35	X17.09	von	17.44	..	18.39	von	von	20.07	...	21.20	...	22.53	23.20	...
58,8	Seebergen	↓	Jimen-	...	...		16.43	17.18	Mei-	17.54	...	18.47	Saal-	Mei-	|	...	21.28	...	23.01	Berlin- Erfurt-	...
63,8	Wandersleben	↓	au	...	...		16.50	17.25	ningen	18.03	...	18.54	feld	ningen	|	...	21.35	...	23.08		...
68,4	Neudietendorf 189. 189a. 417	an	14.25	16.04	...	—Berlin	16.56	17.31	17.47	18.10	18.50	19.01	19.14	19.58	20.22	...	21.41	21.55	23.14		...
		ab	14.27	16.06	...		16.58	17.33	17.48	18.13	18.52	19.04	19.16	20.00	20.23	...	21.43	21.57	23.16	Ost	...
75,1	Bischleben	↓	14.36	16.15	...		17.07	17.44	|	18.24	|	19.13	19.25	20.09	|	...	21.52	22.05	23.25		...
80,9	**Erfurt**	an	14.45	16.24	...	16.32	17.14	X17.52	18.02	18.32	19.07	19.22	19.33	20.18	20.36	...	22.00	22.13	23.33	23.46	...
	Erfurt	ab	15.15	...	...	16.40	17.25	...	18.20	...	19.18	+20.30	X21 00	...	20.46	...	23.15	22.22	...	0.02	...
	Weimar Reichsb	an	15.46	...	...	17.07	17.57	...	18.52	...	19.49	+20.57	X21.32	...	21.09	...	23.39	22.56	...	...	...
	Leipzig Hbf 180	an	18.49	...	...	18.56	...	...	...	...	X23.08	...	...	...	...	...	...	...	...	...	...
	Halle (Saale)	an	...	...	...	X19.23	...	...	...	...	23.03	...	...	...	...	...	1.11	1.42	...	...	...
	Berlin Anh Bf	an	...	...	...	22.06	...	...	...	...	...	...	...	...	...	...	5.13 Ost	...	...	5.42 Ost	

192c Gotha—Tabarz / Waltershausen u Waltershausen—Tabarz u zurück

Thüringerwaldbahn (Elektrisch betriebene Schmalspurbahn)

Gotha Hauptbahnhof 192	ab	X ⊕	5.10	X ⊕	•6.48	...	8.09	9.30	10.50	•12.10	...	•13.30	14.59	•16.28	...	•17.45	18.30	X19.25	19.56	»23.00	...	...	...
Gleisdreieck	↓	4.54	5.51	6.08	7.29	...	8.53	10.14	11.34	12.54	...	14.14	15.40	17.11	...	18.31	19.11	20.06	20.37	0.04	...	...	...
Reinhardsbrunn Bf	↓	5.03	6.00	6.16	7.38	...	9.02	10.23	11.43	13.03	...	14.23	15.49	17.20	...	18.40	19.20	20.15	20.46	0.13			
Friedrichroda	↓	5.06	6.03	6.19	7.41	...	9.05	10.26	11.46	13.06	...	14.26	15.52	17.23	...	18.43	19.23	20.18	20.49	0.16			
Tabarz	an	5.15	6.12	6.28	7.50	...	9.14	10.35	11.55	13.15	...	14.35	16.01	17.32	...	18.52	19.32	20.27	20.58	0.25			
Gotha Hauptbahnhof	ab	⊕	5.10	⊕	6.48	...	8.09	9.30	10.50	12.10	...	13.30	14.59	16.28	...	17.45	18.30	19.25	19.56	»23.00			
Gleisdreieck	↓	5.18	5.49	6.08	7.29	...	8.53	10.14	11.34	12.54	...	14.14	15.40	17.11	...	18.31	19.11	20.06	20.36	»23.39			
Waltershausen Bf	an	5.28	5.58	6.18	7.39	...	9.03	10.24	11.44	13.04	...	14.24	15.50	17.21	...	18.41	19.21	20.16	20.46	»23.46			
Waltershausen Bf	ab	...	X5.38	5.59	7.15	...	8.43	10.04	11.24	12.44	...	14.04	15.27	16.58	...	18.21	18.58	19.53	20.24	»23.54			
Gleisdreieck	↓	4.54	5.51	6.08	7.29	...	8.53	10.14	11.34	12.54	...	14.14	15.40	17.11	...	18.31	19.11	20.06	20.37	0.04			
Reinhardsbrunn Bf	↓	5.03	6.00	6.16	7.38	...	9.02	10.23	11.43	13.03	...	14.23	15.49	17.20	...	18.40	19.20	20.15	20.46	0.13			
Friedrichroda	↓	5.06	6.03	6.19	7.41	...	9.05	10.26	11.46	13.06	...	14.26	15.52	17.23	...	18.43	19.23	20.18	20.49	0.16			
Tabarz	an	X5.15	6.12	X6.28	•7.50	...	9.14	10.35	11.55	•13.15	...	•14.35	16.01	•17.32	...	•18.52	19.32	X20.27	20.58	0.25			
Tabarz	ab	X5.27	•6.34	...	8.07	...	9.28	10.48	12.08	13.28	...	14.47	•16.17	•17.45	...	19.13	19.44	X20.39	21.23	» 0.35	...	...	...
Friedrichroda	↓	5.37	6.44	...	8.17	...	9.38	10.58	12.18	13.38	...	14.57	16.27	17.55	...	19.23	19.54	20.49	21.33	0.45	...	...	...
Reinhardsbrunn Bf	↓	5.40	6.47	...	8.20	...	9.41	11.01	12.21	13.41	...	15.00	16.30	17.58	...	19.26	19.57	20.52	21.36	0.48	...	...	...
Gleisdreieck	↓	5.51	6.58	...	8.33	...	9.54	11.14	12.34	13.54	...	15.09	16.40	18.11	...	19.36	20.06	21.01	21.46	0.57	...	...	...
Gotha Hauptbahnhof 192	an	6.30	7.37	...	9.12	...	10.33	11.53	13.13	14.33	...	15.48	17.19	18.50	...	20.14	20.45	21.40	22.25	1.36	...	...	...
Waltershausen Bf	ab	5.38	6.45	...	8.17	...	9.38	10.58	12.18	13 38	...	14.57	16.27	17.55	...	19.26	19.53	20.51	21.33	»22.01	...	...	...
Gleisdreieck	↓	5.51	6.58	...	8.33	...	9.54	11.14	12.34	13.54	...	15.09	16.40	18.11	...	19.36	20.06	21.01	21.46	»22.11	»0.57	...	...
Gotha Hauptbahnhof	an	6.30	7.37	...	9.12	...	10.33	11.53	13.13	14.33	...	15.48	17.19	18.50	...	20.14	20.45	21.40	22.25	⊕	»1.36	...	...
Tabarz	ab	5.27	6.34	•X7.01	8.07	...	9.28	10.48	12.08	13.28	...	14.47	16.17	17.45	...	19.13	19.44	20.39	21.23	» 0.35			
Friedrichroda	↓	5.37	6.44	7.11	8.17	...	9.38	10.58	12.18	13.38	...	14.57	16.27	17.55	...	19.23	19.54	20.49	21.33	0.45			
Reinhardsbrunn Bf	↓	5.40	6.47	7.14	8.20	...	9.41	11.01	12.21	13.41	...	15.00	16.30	17.58	...	19.26	19.57	20.52	21.36	0.48			
Gleisdreieck	↓	5.49	6.58	7.29	8.28	...	9.49	11.09	12.29	13.49	...	15.09	16.40	18.06	...	19.36	20.06	21.01	21.46	0.57			
Waltershausen Bf	an	X5.58	•7.08	•X7.39	8.38	...	9.59	11.19	12.39	13.59	...	15.19	•16.50	•18.16	...	19.46	20.16	X21.11	21.56	...			

Ausgabe von Fahrkarten und Abfertigung von Reisegepäck und Expreßgut von der Reichsbahn nach dieser Bahn ausgeschlossen

⊕ Zug verkehrt von u bis Gotha Schöne Aussicht

[illegible] vom 16. 7. 1945 bevorzugt zu befördern sind X werktags » Zug verkehrt nur am Sonnabend u Sonntag während einer bestimmten Zeitdauer auf besondere Anordnung

Approved For Release 2002/01/18 : CIA-RDP83-00415R008700070003-5

Approved For Release 2002/01/18 : CIA-RDP83-00415R008700070003-5

201 Arenshausen–Nordhausen–Sangerhausen–Halle (Saale)

km	RBD Erfurt	Zug Nr / Klasse		517 3.		3332 3.			565 3.			X 567 3.	X 1721 3.	515 3.		569 3.	501 3.		573 3.	1723 3.	503 3.
0,0	**Arenshausen**	ab	...	...	...	...	...	...	...	...	...	X 3.56	...	...	...	5.52	...	...	8.00	...	...
7,2	Uder	↓	...	...	...	...	...	...	...	...	...	4.06	...	...	...	6.03	...	...	8.09	...	...
11,9	Heiligenstadt (Eichsf)	an	...	...	...	...	...	...	...	...	...	4.14	...	...	...	6.11	...	...	8.16	...	...
		ab	...	...	...	...	...	...	...	...	...	4.16	...	...	...	6.13	...	...	8.18	...	...
18,4	Bodenrode	↓	...	...	...	...	...	...	...	...	...	4.26	...	...	...	6.24	...	...	8.28	...	...
23,8	Beuren	↓	...	...	...	...	...	...	...	...	...	4.36	...	...	...	6.35	...	...	8.37	...	...
27,6	**Leinefelde** 186 b. 201 f 201 m	an	...	...	...	...	...	...	...	...	...	4.43	...	...	...	6.42	...	...	8.43	...	...
		ab	...	...	...	...	...	...	...	...	...	5.04	...	...	...	6.45	...	...	9.38	...	...
31,4	Hausen	↓	...	...	...	von	...	...	...	...	...	5.10	...	...	...	6.51	...	...	|	...	...
34,1	Niederorschel		...	...	...	Bad	...	...	...	...	...	5.16	von	...	...	6.56	von	...	9.46	...	...
39,4	Bernterode		...	...	...	Fran-	...	...	...	...	...	5.25	Zwinge	...	...	7.04	Erfurt	...	|	...	...
43,1	Sollstedt		...	von	...	ken-	...	...	...	...	...	5.32	...	...	...	7.11	...	...	9.57	...	von
48,1	Niedergebra		...	Erfurt	...	hausen	...	...	...	...	...	5.41	...	...	...	7.18	...	...	|	...	Erfurt
51,6	Bleicherode Ost 201 a		...	vS, + u	...	...	...	...	...	...	...	5.52	6.07	von	...	7.26	...	...	10.08	11.32	...
55,5	Pustleben		...	nS	...	...	...	...	...	...	...	6.00	6.15	Artern	...	7.34	...	...	|	11.39	...
58,3	Nohra	↓	...	...	...	...	...	...	...	...	...	6.05	6.21	...	...	7.40	...	...	|	11.45	...
61,7	Wolkramshausen 186	an	...	1.15	...	5.06	...	...	...	...	...	6.11	6.27	7.16	...	7.46	8.15	...	10.19	11.52	12.06
		ab	...	1.16	...	X 5.07	...	...	...	...	...	6.13	6.29	7.23	...	7.47	8.21	...	10.20	11.53	12.11
65,2	Großwerther	↓	...	|	...	5.20	...	...	...	...	...	6.20	6.36	7.30	...	7.54	8.28	...	|	12.00	12.18
69,9	**Nordhausen** 186. 201 a. 201 e	an	...	1.29	...	X 5.28	...	...	...	...	...	6.27	6.44	7.37	...	8 01	8.35	...	10.31	12.08	12.25
	Ellrich 201 e	ab	...	...	...	...	...	...	...	...	...	*6.06*	...	...	...	*X 7.25*	...	...	...	...	...
69,9	**Nordhausen**	ab	...	...	...	...	...	...	5.33	...	...	7.01	←	...	...	8.10	...	...	10.40	...	...
77,5	Heringen (Helme)	↓	...	...	...	...	...	...	5.43	...	...	7.12	...	...	...	8.20	...	...	10.50	...	...
82,6	Aumühle	↓	...	...	...	...	...	...	5.51	...	...	7.20	...	...	...	8.27	...	...	|	...	...
87,6	Berga-Kelbra 185 c. 201 b	an	...	...	...	...	...	...	5.58	...	...	7.27	...	...	...	8.34	...	...	11.01	...	...
	Stolberg (Harz) 201 b	ab	...	...	...	...	...	...	*X 5.15*	...	...	*X 6.48*	...	...	...	*+ 8.27*	...	...	*10.20*	...	...
87,6	Berga-Kelbra 185 c, 201 b	ab	...	...	...	...	...	...	6.02	...	...	7.29	...	...	...	8.36	...	...	11.03	...	...
91,4	Roßla	↓	...	...	...	...	...	...	6.10	...	...	7.36	...	...	...	8.43	...	...	11.09	...	...
95,4	Bennungen		...	...	...	...	...	...	6.18	...	...	7.44	...	...	...	8.49	...	...	|	...	...
101,1	Wallhausen (Helme)	↓	...	...	...	...	...	...	6.28	...	...	7.54	...	...	...	8.58	...	...	|	...	...
107,8	**Sangerhausen** 185	an	...	...	...	...	...	...	6.38	...	...	8.04	...	...	...	9.08	...	...	11.30	...	...
		Zug Nr	D 17	561		X 563	643	X 711		611	+ 711			E 247				+ 713		X 601	
107,8	**Sangerhausen**	ab	1.17	4.01	...	X 4.56	5.52	...	6.52	8.12	...	8.27	...	9.24	...	9.47	...	...	11.40	...	...
114,3	Riestedt	↓	|	4.17	...	5.11	6.05	...	7.07	8.28	...	8.43	...	|	...	|	...	...	11.54	...	...
118,6	Blankenheim (Kr Sangerh) RBD		|	4.28	...	5.22	6.17	...	7.19	8.40	...	8.54	...	9.42	...	10.09	...	...	12.05	...	...
125,5	Wolferode Halle		nach	4.40	...	5.34	nach	...	7.30	nach	...	9.06	...	an	...	|	...	...	12.19	...	...
129,3	Eisleben		Berlin	4.51	...	5.42	Güsten	...	7.42	Magde-	...	9.13	...	nach	...	10.28	...	...	12.30	X 13.09	...
132,6	Helfta		...	4.57	...	5.48	...	...	|	burg	...	9.19	...	Magde-	...	|	...	...	12.36	13.15	...
138,0	Erdeborn		...	5.05	...	5.57	...	...	|	...	...	9.26	...	burg	...	|	...	...	12.44	13.24	...
140,4	Oberröblingen a See		...	5.13	...	6.11	...	...	7.55		...	9.32	...	...	...	10.43	...	von	12.51	13.36	...
146,1	Wansleben a See		...	5.22	...	6.21	...	von	|	X 565	von	9.40	...	...	...	|	...	Ben-	13.00	13.46	...
148,9	Teutschenthal 201 c		...	5.30	...	6.28	...	Ben-	8.10	...	Ben-	9.47	...	...	...	10.54	...	ken-	13.12	X 13.53	...
151,3	Eisdorf		...	5.36	...	6.35	...	ken-	|	...	ken-	9.52	...	...	...	|	...	dorf	13.18	an	...
154,5	Zscherben		...	5.46	...	6.44	...	dorf	|	...	dorf	10.00	...	...	...	|	...	...	13.28	...	...
157,3	Angersdorf	↓	...	5.52	...	6.50	...	X 7.07	+ 8.23	X 8.28	+ 8.32	10.05	...	...	...	|	...	+ 13.13	13.33	...	...
167,2	**Halle** (Saale)	an	...	6.05	...	X 7.04	...	X 7.22	+ 8.36	X 8.41	+ 8.46	X 10.19	...	...	...	11.17	...	+ 13.26	13.47	...	...
	Leipzig 184	an	...	*X 7.00*	...	*X 8.04*	...	*8.42*	*9.36*	*9.36*	*9.35*	*11.33*	...	...	...	*13.28*	...	***14.45***	***14.45***	...	...

(Fortsetzung) **201 Arenshausen–Nordhausen–Sangerhausen–Halle** (Saale)

RBD Erfurt	Zug Nr / Klasse	X E 209 2. 3.			577 3.	505 3.	579 3.	X 593 3.	1725 3.	581 3.	571 3.	583 3.	X 585 3.	509 3.	E 287 3.	+ 589 3.				587 3.		513 3.	591 3.
Arenshausen	ab	...	...	...	10.42	...	...	X 12.45	...	...	14.55	...	X 17.26	...	...	...	...	...	...	19.25	...	...	22.38
Uder	↓	...	...	...	10.54	...	...	12.54	...	...	15.04	...	17.35	...	...	...	...	...	...	19.37	...	...	22.47
Heiligenstadt (Eichsf)	an	...	...	...	11.02	...	...	13.01	...	...	15.11	...	17.42	...	...	...	...	...	...	19.45	...	...	22.53
	ab	...	...	...	11.04	...	...	13.03	...	...	15.13	...	17.45	...	...	...	...	...	...	19.48	...	...	22.55
Bodenrode	↓	...	...	...	11.15	...	...	13.13	...	...	15.23	...	17.55	...	...	...	...	...	...	20.00	...	...	23.05
Beuren	↓	...	...	...	11.25	...	...	13.22	...	...	15.32	...	18.04	...	...	...	...	...	...	20.10	...	...	23.14
Leinefelde 186 b. 201 f. 201 m	an	...	...	...	11.32	...	...	X 13.28	...	...	15.38	...	18.10	...	...	...	...	...	...	20.17	...	...	23.20
	ab	...	...	...	11.45	...	...		...	...	16.14	...	18.13	...	...	...	...	...	...	20.37	...	...	
Hausen	↓	...	...	...	11.51	...	...	X 3171	von	...	16.19	...	18.18	...	...	...	...	...	...	20.43	...	...	9369
Niederorschel		...	...	...	11.57	...	...	von	Zwinge	...	16.25	...	18.24	...	...	...	...	...	...	20.50	...	...	3.
Bernterode		...	...	...	12.05	...	...	Zwinge	...	...	16.32	...	18.31	...	...	...	...	...	...	20.58	...	...	von
Sollstedt		...	...	...	12.12	...	...	...	...	...	16.38	...	18.37	von	von	...	...	...	...	21.05	...	von	Zwinge
Niedergebra		...	...	...	12.19	von	...	...	...	...	16.46	...	18.45	Erfurt	Mel-	...	...	...	...	21.13	...	Erfurt	...
Bleicherode Ost 201 a		...	...	...	12.32	Erfurt	...	X 13.52	16.06	...	16.56	...	18.52	...	nin-	...	...	...	...	21.21	...	...	22.16
Pustleben		...	...	...	12.40	...	...	13.59	|	...	17.02	...	18.59	...	gen	...	...	...	...	21.29	...	...	22.23
Nohra	↓	...	...	...	12.45	...	...	14.04	|	...	17.07	...	19.04	...	...	...	...	...	...	21.35	...	...	22.29
Wolkramshausen 186	an	...	...	...	12.51	14.41	...	14.10	16.17	...	17.12	...	19.10	19.24	19.53	...	...	...	...	21.41	...	22.36	22.34
	ab	...	...	...	12.52	14.47	...	14.11	16.18	...	17.18	...	19.12	19.25	19.54	...	...	...	...	21.47	...	22.37	23.03
Großwerther	↓	...	...	...	12.59	14.53	...	14.18	|	...	17.24	...	19.18	19.32	|	...	...	...	...	21.54	...	22.43	23.10
Nordhausen 186. 201 a 201 e	an	...	...	...	13.06	15.00	...	X 14.27	16.29	...	17.31	...	X 19.26	19.39	20.06	...	...	...	...	22.01	...	22.51	23.18
Ellrich 201 e	ab	*X 11.27*	...	...	...	...	*13.57*	...	...	...	...	*17.30*	...	...	...	...	...	...	...	*20.54*	...	...	...
Nordhausen	ab	X 13.11	...	...	13.13	...	15.05	...	...	16.45	...	18.38	...	...	...	+ 20.12	...	...	...	23.23	...	...	...
Heringen (Helme)	↓	|	...	...	13.23	...	15.15	...	...	16.56	...	18.49	...	...	...	|	...	...	...	23.33	...	...	...
Aumühle		|	...	...	13.31	...	15.23	...	...	17.04	...	18.57	...	...	...	|	...	...	...	23.41	...	...	...
Berga-Kelbra 185 c. 201 b	an	13.27	...	...	13.38	...	15.30	...	...	17.11	...	19.04	...	...	...	20.30	...	...	...	23.48	...	...	...
Stolberg (Harz) 201 b	ab	...	...	...	...	...	*14.50*	...	...	...	...	*18.22*	...	...	...	*+ 19.53*	...	...	...	...	...	...	...
Berga-Kelbra 185 c, 201 b	ab	13.28	...	...	13.40	...	15.33	...	...	17.13	...	19.06	...	...	...	20.31	...	...	...	23.49	...	...	...
Roßla	↓	13.34	...	...	13.47	...	15.40	...	...	17.24	...	19.13	...	...	...	20.38	...	...	...	23.55	...	...	...
Bennungen		|	...	...	13.54	...	15.47	...	...	17.31	...	19.20	...	...	...	|	...	...	...	0.03	...	...	...
Wallhausen (Helme)	↓	|	...	...	14.03	...	15.56	...	...	17.40	...	19.29	...	...	...	|	...	...	...	0.12	...	...	...
Sangerhausen 185	an	13.52	↓	...	14.13	↓	16.06	...	...	17.50	...	19.39	...	...	...	20.59	...	...	...	0.22	...	...	...
	Zug Nr		615	X 9857		E 251	...	9861									599	597	649				
Sangerhausen	ab	13.54	14.24	...	14.35	16.18	16.52	...	...	...	...	19.54	...	...	...	21.01	21.40	...	22.35	...	...	...	...
Riestedt	↓	|	14.38	...	14.49	|	17.06	...	...	...	...	20.08	...	...	...	|	21.53	...	22.46	...	...	...	...
Blankenheim (Kr Sangerh) RBD		|	14.49	...	15.01	16.35	17.17	...	...	...	...	20.18	...	...	...	|	22.02	...	22.55	...	...	...	...
Wolferode Halle		|	an	...	15.13	an	17.30	...	...	...	...	20.30	...	...	...	|	22.14	...	nach	...	...	...	...
Eisleben		14.19	nach	...	15.20	...	17.41	von	...	...	...	20.42	...	...	...	21.37	22.20	23.00	Güsten	...	...	...	...
Helfta		|	Mag-	von	15.26	nach	17.47	Ben-	...	...	...	20.48	...	...	...	|	an	23.06	...	...	...	...	...
Erdeborn		|	de-	Ben-	15.40	Mag-	17.55	ken-	...	...	...	20.55	...	...	...	|	...	23.13	...	...	...	...	...
Oberröblingen a See		14.32	burg	ken-	15.48	de-	18.02	dorf	...	...	...	21.01	...	...	...	22.03	...	23.23	...	...	...	...	...
Wansleben a See		|	...	dorf	15.56	burg	18.11	...	...	...	...	21.09	...	...	...	|	...	23.31	...	...	...	...	...
Teutschenthal 201 c		|	...	...	16.03	...	18.23	...	...	...	...	21.16	...	...	...	|	...	23.38	...	...	...	...	...
Eisdorf		|	...	...	16.09	...	18.28	...	...	...	...	21.21	...	...	...	|	...	23.43	...	...	...	...	...
Zscherben		|	...	...	16.19	...	18.36	...	...	...	...	21.30	...	...	...	|	...	23.51	...	...	...	...	...
Angersdorf	↓	|	...	X 15.22	16.25	...	18.41	19.15	...	...	...	21.36	...	...	...	|	...	23.56	...	...	...	...	...
Halle (Saale)	an	X 15.02	...	X 15.29	16.39	...	18.55	19.32	...	...	...	21.50	...	...	...	+ 22.33	...	0.10	...	...	...	...	...
Leipzig 184	an	*16.20*	...	...	[illegible]	[illegible]	[illegible]	[illegible]	[illegible]	[illegible]	[illegible]	[illegible]	[illegible]	[illegible]	[illegible]	[illegible]	[illegible]	[illegible]	...	...	...	...	...

Approved For Release 2002/01/18 : CIA-RDP83-00415R008700070003-5

Approved For Release 2002/01/18 : CIA-RDP83-00415R008700070003-5

201 Halle (Saale)—Sangerhausen—Nordhausen—Arenshausen

Gegenrichtung

km	RBD Halle / Zug Nr / Klasse																						
	Leipzig 184 ab	...	...	...	...	...	...	...	...	...	...	...	...	...	4.32	5.43	...	X 7.33	...	:5.55	...	...
	Zug Nr		D 18				X 710	642		620		X570	600	†9852	†590	624	XEt208	E 250	572		
	Klasse		3.				3.	3.		3.		3.	3.	3.	3.	3.	3.	3.	3.		
0,0	**Halle** (Saale) ab	...	...	...	...	...	X4.35	...	...	...	...	X 4.47	...	†6.56	†7.25	...	X **8.16**	...	7.36	...	...
9,9	Angersdorf	...	...	...	...	...	X4.47	...	...	...	...	5.04	...	†7.11		...		...	7.47	...	...
12,7	Zscherben	...	...	...	...	...	...	...	...	...	...	5.11	...	...		...		...	7.54	...	...
15,9	Eisdorf	...	...	...	...	...	...	...	...	...	...	5.21	...	...		...		...	8.01	...	...
18,3	Teutschenthal 201 c	...	von	...	...	...	...	...	...	...	...	5.29	6.33	...		...		...	8.11	...	...
21,1	Wansleben a See	...	Berlin	...	...	...	nach	von	...	...	...	5.36	6.40	nach		...		...	8.17	...	...
26,6	Oberröblingen a See	...	...	...	...	...	Ben-	Köthen	...	...	...	6.04	6.55	Ben-	7.56	von	**8.41**	von	8.26	...	...
29,2	Erdeborn	...	...	...	...	...	ken-	...	...	...	...	6.10	7.01	ken-		Mag-		Magde-	8.32	...	...
34,6	Helfta	...	...	...	...	...	dorf	...	...	...	...	6.23	7.11	dorf		de-		burg	8.58	†(8.44)	...
37,9	Eisleben	...	...	...	...	...	...	...	...	...	...	6.41	7.18	...	8.13	burg	**8.57**	...	9.08	...	...
41,7	Wolferode RBD	...	...	...	...	...	...	...	...	...	...	6.51	an	...		...		...	9.17	...	...
48,6	Blankenheim (Kr Sangerh) Erfurt	...	...	...	...	...	...	5.07	...	6.19	...	7.11	...	...	8.31	8.50	**9.12**	**9.25**	9.35	...	...
52,9	Riestedt	...	...	...	...	...	...	5.14	...	6.25	...	7.19	...	...		8.58			9.42	...	...
59,4	**Sangerhausen** 185 an	...	**2.50**	...	...	...	...	5.22	...	6.34	...	X 7.28		...	8.43	9.07	**9.23**	**9.36**	9.50	...	...
	Zug Nr	1720	596	502	500	564	520	566	E 284	504	1722	568						X1728		506	1724
59,4	**Sangerhausen** ab	...	2.10	...	...	4.08	...	5.29	...	...	...	X 6.52	...	...	8.46	...	**9.40**	...	10.26	...	...
66,1	Wallhausen (Helme)	...	2.20	...	...	4.17	...	5.39	...	...	...	7.03	...	...		...		...	10.36	...	...
71,6	Bennungen	...	2.28	...	...	4.25	...	5.47	...	...	...	7.11	...	...	8.59	...		...	10.45	...	...
75,8	Roßla	...	2.38	...	...	4.32	...	5.54	...	...	...	7.18	...	...	9.14	...	**9.57**	...	10.53	...	...
79,6	Berga-Kelbra 185 c. 201 b an	...	2.44	...	...	4.38	...	6.00	...	...	...	7.24	...	...	9.19	...	**10.02**	...	10.59	...	...
	Stolberg (Harz) 201 b an	...	...	...	...	...	...	X6.40	...	...	...	...	...	...	10.02	...	...	...	...	...	...
79,6	Berga-Kelbra 185 c. 201 b ab	...	an	...	...	4.40	...	6.05	...	...	...	7.29	...	...	9.21	...	**10.03**	...	11.04	...	...
84,6	Aumühle	...	außer	...	...	4.47	...	6.13	...	...	...	7.36	...	...		...		...	11.12	...	...
89,7	Heringen (Helme)	...	†uns	...	...	4.55	...	6.22	...	...	...	7.44	...	...		...		...	11.20	...	...
97,3	**Nordhausen** 186. 201 a. 201 an	...	...	...	...	5.04	...	6.32	...	...	...	X 7.53	...	...	†9.39	...	X**10.20**	...	11.31	...	...
	Ellrich 201 e an	...	...	...	...	5.50	...	X7.15	...	...	...	...	...	...	...	...	X10.58	...	13.48	...	...
97,3	**Nordhausen** ab	2.44	...	3.58	5.09	5.16	X5.53	...	**6.51**	7.06	7.25	8.04	...	...	...	...	...	X 10.44	11.54	12.54	13.15
102,0	Großwerther	2.53	...	4.06		5.25	6.02	...		7.15	7.36	8.13	...	...	...	...	...	10.53	12.03	13.03	13.24
	an	2.59	...	4.11	5.22	5.31	X6.09	...	**7.03**	7.21	7.43	8.19	...	...	...	...	...	10.59	12.09	13.09	13.30
105,5	Wolkramshausen 186 ab	3.00	...	4.12	5.23	5.32	6.17	...	**7.04**	7.22	7.48	8.20	...	...	...	...	...	11.00	12.10	13.13	13.31
108,9	Nohra		...	nach	Sa, †	5.37	nach	...	nach	nach	7.54	8.25	...	...	...	...	...		12.16	nach	13.38
111,7	Pustleben	X3.07	...	Erfurt	uns	5.43	Son-	...	Erfurt—	Erfurt	8.01	8.31	...	...	...	...	...	X11.07	12.22	Erfurt	13.44
115,6	Bleicherode Ost 201 a	3.13	...	...	nach	5.51	ders-	...	Mei-	...	8.08	8.39	...	...	...	...	...	X 11.13	12.30	...	13.50
119,1	Niedergebra	an	...	...	Erfurt	5.57	hau-	...	ningen	...	an	8.45	...	...	...	...	...	an	12.36	...	an
124,1	Sollstedt	nach		...	...	6.06	sen	...	...	...	nach	8.53	...	...	...	...	...	nach	12.44	...	nach
127,8	Bernterode	Zwinge	562	...	...	6.12		...	...	...	Zwinge	9.00	...	...	...	...	...	Zwinge	12.51	...	Zwinge
133,1	Niederorschel	...	3.	...	...	6.21		...	...	...	...	9.08	...	...	...	...	...	...	12.59	...	...
135,6	Hausen	...	...	...	...	6.27		...	...	...	...	9.14	...	...	...	X592	...	...	13.05	...	...
	an	...	...	...	...	6.34		...	...	...	...	9.21	...	...	...	...	...	...	13.12	...	...
139,6	**Leinefelde** 186 b. 201 f. 201 m ab	...	4.46	...	...	6.54	...	...	...	...	...	9.40	...	...	...	X11.34	...	...	13.31	...	...
143,4	Beuren	...	4.53	...	...	7.01	...	...	...	...	...	9.46	...	...	...	11.41	...	...	13.38	...	...
148,8	Bodenrode	...	5.02	...	...	7.11	...	...	...	...	...	9.53	...	...	...	11.50	...	...	13.48	...	...
155,3	**Heiligenstadt** (Eichsf)	...	5.12	...	...	7.21	...	...	...	...	...	10.01	...	...	...	12.00	...	...	13.58	...	...
	ab	...	5.17	...	...	7.25	...	...	...	...	...	10.03	...	...	...	12.02	...	...	14.03	...	...
160,0	Uder	...	5.25	...	...	7.33	...	...	...	...	...	10.10	...	...	...	12.10	...	...	14.11	...	...
167,2	**Arenshausen** an	...	5.33	...	...	7.44	...	...	...	...	...	10.18	...	...	...	X12.21	...	...	14.22	...	...

(Fortsetzung)

201 Halle (Saale)—Sangerhausen—Nordhausen—Arenshausen

km	RBD Halle / Zug Nr / Klasse																				
	Leipzig 184 ab	X 9.42	11.26	11.26	11.26	...	...	13.03	...	...	15.08	15.08	15.08	...	...	16.48	17.36	19.20			X21.35
	Zug Nr	574	†712	X9854	576		Sa 829	578	■594	626	582	X584	■714	■ 829	E 248	714	586	596	648	598	588
	Klasse	3.		3.	3.		3.	3.	3.	3.	3.	3.	3.	3.	3.	3.	3.	3.	3.	3.	3.
	Halle (Saale) ab	10.49	†12.12	X12.12	12.50	...	...	13.50	...	...	16.43	X16.58	■17.05	...	...	17.58	18.48	20.36	...	...	22.35
	Angersdorf	11.06	†12.24	X12.27		...	Sa13.55	14.03	...	...		17.11	■17.16	■18.00	...	18.10	19.01	20.49	...	...	22.48
	Zscherben	11.13	...	...		...	14.01	14.11	...	...		17.20	nach	18.08	...	†uSa	19.08	20.56	...	...	22.55
	Eisdorf	11.21	...	...		...	14.09	14.21	...	...		17.31	Ben-	18.18	...	nach	19.17	21.04	...	...	23.03
	Teutschenthal 201 c	11.27	nach	nach	13.12	...	14.14	14.27	■14.55	...		17.37	ken-	18.24	...	Benken-	19.23	21.16	...	...	23.09
	Wansleben a See	11.33	Ben-	Ben-		...	14.21	14.34	15.02	...		17.45	dorf	18.31	...	dorf	19.30	21.22	...	...	23.15
	Oberröblingen a See	11.43	ken-	ken-	13.30	...	14.33	14.45	15.13	...	17.13	18.01	...	18.40	von	...	19.40	21.32	...	...	23.24
	Erdeborn	11.49	dorf	dorf		...	14.39	14.51	15.20	von		18.08	...	18.47	Mag-	...	19.46	21.38	von	...	23.30
	Helfta	12.02	...	...		...	14.51	15.03	15.34	Magde-		18.22	...	19.00	de-	...	19.59	21.51	Güsten	...	23.43
	Eisleben	12.13	...	...	13.55	...	15.00	15.20	■15.42	burg	17.33	18.35	...	19.09	burg	...	20.13	21.58	...	23.25	23.53
	Wolferode RBD	12.23	...	...	14.05	...	15.09	15.31	an	...	17.43	18.45	...	19.18	...	...	20.23	an	...	23.34	0.02
	Blankenheim (Kr Sangerh) Erfurt	12.40	...	...	14.26	...	15.24	15.52	...	16.24	18.02	19.06	...	19.33	**20.09**	...	20.42	...	21.52	23.48	0.20
	Riestedt	12.47	...	...	14.33	...	15.32	16.00	...	16.31	18.10	19.14	...	19.40		...	20.49	...	21.58	23.56	0.27
	Sangerhausen 185 an	12.56	...	...	14.42	...	Sa15.41	16.09	...	16.40	18.19	X19.23	...	■19.48	**20.19**	...	20.58	...	22.06	0.05	0.36
	Zug Nr					1726	510		516							514		594			
	Sangerhausen ab	13.07	...	...	15.02	...	...	16.56	...	...	18.29	...	...	...	...	...	21.09	...	...	...	...
	Wallhausen (Helme)	13.17	...	...	15.12	...	...	17.06	...	...	18.39	...	...	...	...	...	21.19	...	...	...	...
	Bennungen	13.25	...	...	15.21	...	...	17.15	...	...	18.48	...	...	...	...	...	21.28	...	...	...	...
	Roßla	13.35	...	...	15.29	...	...	17.23	...	...	18.56	...	...	...	...	...	21.36	...	...	...	...
	Berga-Kelbra 185 c. 201 b an	13.41	...	...	15.35	...	...	17.29	...	...	19.02	...	...	...	...	...	21.42	...	...	...	...
	Stolberg (Harz) 201 b an	14.28	...	...	...	...	...	18.12	...	...	19.43	...	...	...	...	...	...	...	...	...	...
	Berga-Kelbra 185 c. 201 b ab	13.47	...	...	15.40	...	...	17.31	...	...	19.08	...	...	...	...	...	21.44	...	...	...	...
	Aumühle	13.55	...	...	15.48	...	...	17.39	...	...	19.16	...	...	...	...	...	21.52	...	...	...	...
	Heringen (Helme)	14.03	...	...	15.57	...	...	17.49	...	...	19.25	...	...	...	...	...	22.01	...	...	...	...
	Nordhausen 186. 201 a 201 e an	14.12	...	...	16.07	...	...	17.58	...	...	19.35	...	...	...	...	...	22.11	...	...	...	...
	Ellrich 201 e an	...	...	...	17.20	...	...	...	...	...	20.39	...	...	...	...	...	...	...	...	...	...
	Nordhausen ab	X14.49	...	...	16.16	16.51	17.01	...	18.15	...	19.52	...	...	...	...	21.30	...	23.21	...	...	...
	Großwerther	14.58	...	...	16.26	17.01	17.10	...	18.24	...	20.02	...	...	...	...	21.38	...	23.30	...	...	...
	Wolkramshausen 186 an	15.04	...	...	16.33	17.07	17.16	...	18.30	...	20.08	...	...	...	...	21.44	...	23.36	...	...	...
	Wolkramshausen ab	15.05	...	...	16.34	17.13	17.17	...	18.32	...	20.10	...	...	...	...	21.46	...	23.37	...	...	...
	Nohra	15.10	...	...	16.40	17.19	nach	...	...	...	20.16	...	...	...	...	nach	...	23.43	...	...	...
	Pustleben	15.16	...	...	16.47	17.25	Erfurt	...	nach	...	20.22	...	...	...	...	Erfurt	...	23.49	...	...	...
	Bleicherode Ost 201 a	15.24	...	...	16.57	17.31	...	...	Artern	...	20.31	...	...	...	...	...	...	23.56	...	...	...
	Niedergebra	15.30	...	...	17.04	an	...	...	...	...	20.38	...	...	...	...	...	...	0.03	...	...	...
	Sollstedt	15.38	...	...	17.14	nach	...	...	...	...	20.47	...	...	...	...	...	...	0.11	...	...	...
	Bernterode	15.45	...	...	17.21	Zwinge	...	...	...	...	21.00	...	...	...	...	...	...	0.18	...	...	...
	Niederorschel	15.53	...	...	17.30	...	...	...	...	...	21.09	...	...	...	...	...	...	0.27	...	...	...
	Hausen	15.59	...	...	17.37	...	...	...	...	...	21.16	...	■ X außer Sa			...	...	0.34	...	...	...
	an	16.06	...	...	17.45	...	...	...	...	...	21.23	...				...	...	0.41	...	...	...
	Leinefelde 186 b. 201 f. 201 m ab	16.24	...	...	18.14	...	...	...	...	...	21.41	...	...	...	...	...	...	0.59	...	...	...
	Beuren	16.31	...	...	18.20	...	...	...	...	...	21.48	...	...	...	...	...	...	1.06	...	...	...
	Bodenrode	16.41	...	...	18.28	...	...	...	...	...	21.57	...	...	...	...	...	...	1.16	...	...	...
	Heiligenstadt (Eichsf) an	16.51	...	...	18.36	...	...	...	...	...	22.07	...	...	...	...	...	...	1.26	...	...	...
	ab	16.53	...	...	18.38	...	...	...	...	...	22.09	...	...	...	...	...	...	1.27	...	...	...
	Uder	17.01	...	...	18.45	...	...	...	...	...	22.17	...	...	...	...	...	...	1.35	...	...	...
	Arenshausen an	X17.12	...	...	18.54	...	...	...	...	...	22.28	...	...	...	...	...	...	1.45	...	...	...

Approved For Release 2002/01/18 : CIA-RDP83-00415R008700070003-5

Approved For Release 2002/01/18 : CIA-RDP83-00415R008700070003-5

201a Nordhausen – Bleicherode Ost – Zwinge

Alle Züge nur 3. Klasse

	1720			1722	X 1728	1724		1726		km	Zug Nr RBD Erfurt Zug Nr		1721		1723	X 1731		1725		9369	
...	2.44	...	...	7.25	X 10.44	13.15	...	16.51	...	0,0	ab **Nordhausen** 186, 200	an	...	6.44	...	12.08	X 14.27	...	16.29	...	23.18	...
...	2.53	...	...	7.36	10.53	13.24	...	17.01	...	4,7	Großwerther	↑	...	6.36	...	12.00	14.18	...		...		...
...	3.00	...	...	7.48	11.00	13.31	...	17.13	...	8,2	Wolkramshausen	Weitere Züge siehe 201	...	6.29	...	11.53	14.11	...	16.18	...	23.03	...
...		...	...	7.54		13.38	...	17.19	...	11,6	Nohra		...	6.21	...	11.45	14.04	...		...	22.29	...
...	X 3.07	...	...	8.01	11.07	13.44	...	17.25	...	14,4	↓ Pustleben		...	6.15	...	11.39	13.59	...		...	22.23	...
...	3.13	...	...	8.08	11.13	13.50	...	17.31	...	18,3	an ab **Bleicherode** Ost		...	6.07	...	11.32	13.52	...	16.06	...	22.16	...
...	3.15	...	...	8.41	11.14	13.52	...	17.33	...	21,1	ab Bleicherode Stadt	an	...	6.05	...	11.30	13.48	...	16.03	...	22.04	...
...	3.22	...	...	8.48	11.25	13.59	...	17.40	...	25,2	Kleinbodungen	↑	...	5.59	...	11.24	13.42	...	15.58	...	21.58	...
...	3.31	...	...	8.57	11.33	14.07	...	17.49	...	29,0	Großbodungen		...	5.50	...	11.15	13.33	...	15.49	...	21.21	...
...	3.39	...	...	9.05	11.41	14.15	...	17.57	...	31,7	Bischofferode (Kr Nordhausen)		...	5.41	...	11.07	13.25	...	15.41	...	20.59	...
...	3.50	...	...	9.26	11.52	14.22	...	18.08	...	36,0	Stöckey		...	5.33	...	11.00	13.18	...	15.34	...	20.36	...
...	4.00	...	...	9.35	12.01	14.32	...	18.17	...	40,3	Weißenborn-Lüderode		...	5.12	...	10.50	13.08	...	15.23	...	19.50	...
...	4.09	...	...	9.43	12.10	14.41	...	18.25	...	43,2	↓ Jützenbach		...	5.02	...	10.40	12.56	...	15.13	...	19.33	...
...	4.14	...	...	9.48	12.15	14.46	...	18.30	...	44,6	an **Zwinge** ab		...	4.56	...	10.35	12.53	...	15.07	...	19.16	...
...	4.19	...	...	9.53	X 12.20	14.51	...	18.35	...				...	4.49	...	10.29	X 12.47	...	15.01	...	19.05	...

201b Berga-Kelbra – Stolberg (Harz)

Alle Züge nur 3. Klasse

...	...	5.29	...	† 8.48	...	13.07	16.56	...	18.29		ab *Sangerhausen* an		...	...	6.38	X 8.04	9.37	11.30	16.06	19.39	† 20.59	...
		X 1702		1704		1706	1710		1712	km	Zug Nr RBD Erfurt Zug Nr				X 1701	X 1703	† 1715	1705	1707	1711	† 1713	
...	...	X 6.06	...	9.28	...	13.50	17.35	...	19.07	0,0	ab **Berga-Kelbra** 185 a	an	...	...	X 5.50	X 7.21	† 8.30	10.53	15.24	18.55	† 20.26	...
...	...	6.18	...	9.40	...	14.03	17.48	...	19.20	5,8	Uftrungen	↑	...	...	5.39	7.10	8.19	10.42	15.13	18.44	20.15	...
...	...	6.28	...	9.49	...	14.13	17.58	...	19.29	9,5	↓ Rottleberode		...	...	5.28	7.00	8.09	10.32	15.03	18.34	20.05	...
...	...	X 6.40	...	10.02	...	14.28	18.12	...	19.43	14,9	an **Stolberg** (Harz) ab		...	...	X 5.15	X 6.48	† 7.57	10.20	14.50	18.22	† 19.53	...

201c Teutschenthal – Salzmünde

Alle Züge nur 3. Klasse

	X 8011			8013			X 8015		2143	km	Zug Nr RBD Halle Zug Nr		X 8012		2142		X 8016		8018	
...	X 2.55	...	...	◆ 11.40	...	...	X 15.05	...	◆ 22.30	0,0	ab **Teutschenthal** 201	an	...	...	X 5.17	...	◆ 13.30	...	X 17.14	...	◆ 24.00	...
...	3.18	...	...	12.18	...	...	15.13	...	22.38	3,4	Bennstedt	↑	...	...	5.10	...	13.23	...	17.07	...	23.52	...
...	3.35	...	...	12.25	...	...	15.21	...	22.45	6,4	↓ Zappendorf		...	...	5.02	...	13.16	...	16.27	...	23.26	...
...	X 3.40	...	...	◆ 12.30	...	...	X 15.26	...	◆ 22.50	8,6	an **Salzmünde** ab		...	...	X 4.55	...	◆ 13.10	...	X 16.20	...	◆ 23.20	...

201d Halle – Benkendorf

Alle Züge nur 3. Klasse

■ X außer Sa ⊟ † u Sa

X 710	X 9852	† 9852	† 712	X 9854	X 716	■ 718	■ 9860	⊟ 718	km	Zug Nr RBD Halle Zug Nr		X 9851		X 711	† 711	† 713	X 715	X 9857		■ 717	9861
X 4.35	...	† 6.56	† 12.12	X 12.12	...	■ 17.05	...	⊟ 17.58	0,0	ab **Halle** (S) ... } 201 ...	an	...	...	X 7.22	† 8.46	† 13.26	...	X 15.39	...	...	19.32
4.47	...	7.11	12.24	12.27	...	17.16	...	18.10	9,9	an ab Angersdorf	an	...	...	7.07	8.32	13.13	...	15.22	...	...	19.15
4.55	X 6.10	7.50	12.25	12.37	X 14.05	17.17	■ 18.03	18.11	12,5	↓ Holleben	ab	X 5.48	...	7.06	8.31	13.12	X 13.25	15.12	...	■ 17.51	18.55
5.03	6.18	7.58	12.33	12.45	14.13	17.24	■ 18.11	18.19	14,2	an **Benkendorf** ab		X 5.41	...	6.59	8.24	13.05	13.18	15.05	...	17.44	18.48
X 5.08	X 6.23	† 8.03	† 12.38	X 12.50	X 14.19	■ 17.28	■ 18.16	⊟ 18.24				X 5.35	...	X 6.53	† 8.18	† 13.00	X 13.12	X 14.59	...	■ 17.38	18.42

201e Nordhausen – Ellrich

Alle Züge nur 3. Klasse

...	...	X 7.33	: 6.56	...	...	11.26	...	15.08	...		ab *Leipzig* } 180, 201 ...	an	...	11.33	...	18.26	X 19.59	...	...	22.40	...	...
...	...	X 8.16	7.36	...	...	12.50	...	16.43	...		ab *Halle* ...	an	...	X 10.19	...	16.39	18.65	...	...	21.50	...	...
...	...	6.00	9.49	...	...	17.58	...	18.15	...		ab *Erfurt* 186 ...	an	...	8.52	...	15.30	19.38	...	...	24.00	...	24.00

1780	X 1762	X 1788	1790			1794		1798		km	Zug Nr RBD Erfurt Zug Nr		1781	X 1783	X 1789	1791			1795		1799
5.20	X 6.48	X 10.36	13.20	...	...	16.50	...	20.11	...	0,0	ab **Nordhausen** 186, 201, 201 a	an	...	6.33	X 7.49	X 11.49	14.23	...	...	17.56	...	21.20
5.26	6.54	10.41	13.26	...	...	16.57	...	20.17	...	2,9	Salza	↑	...	6.27	7.43	11.44	14.17	...	...	17.50	...	21.14
5.34	7.00	10.46	13.33	...	...	17.05	...	20.24	...	6,3	Niedersachswerfen		...	6.21	7.38	11.39	14.11	...	...	17.44	...	21.08
5.42	7.07	10.52	13.40	...	...	17.12	...	20.31	...	9,7	↓ Woffleben		...	6.14	7.32	11.33	14.04	...	...	17.37	...	21.01
5.50	X 7.15	X 10.58	13.48	...	...	17.20	...	20.39	...	14,5	an **Ellrich** ⊞ ab		...	6.06	X 7.25	X 11.27	13.57	...	...	17.30	...	20.54

201f Leinefelde – Teistungen

Alle Züge nur 3. Klasse

	X 1740		9370	1744	1746		1748			km	Zug Nr RBD Erfurt Zug Nr		X 1741		9371		1745	1747		1749	
...	X 4.56	...	7.10	13.35	16.10	...	18.23	...	...	0,0	ab **Leinefelde** 186 b, 201	an	...	X 6.40	...	10.23	...	15.32	18.00	...	20.20	...
...	5.02	...	7.17	13.41	16.17	...	18.30	...	...	2,8	Breitenbach (Eichsf)	↑	...	6.34	...	10.17	...	15.26	17.54	...	20.15	...
...	5.07	...	7.37	13.48	16.23	...	18.36	...	...	4,9	Worbis		...	6.28	...	10.07	...	15.20	17.48	...	20.09	...
...	5.20	...	7.50	14.01	16.37	...	18.50	...	...	8,5	Wintzingerode		...	6.15	...	9.40	...	15.06	17.35	...	19.54	...
...	5.32	...	8.11	14.13	16.49	...	19.02	...	...	11,2	↓ Ferna		...	6.05	...	9.26	...	14.56	17.25	...	19.45	...
...	X 5.43	...	8.22	14.24	17.00	...	19.13	...	...	14,4	an **Teistungen** ab		...	X 5.53	...	9.00	...	14.44	17.13	...	19.33	...

201m Leinefelde – Geismar

Alle Züge nur 3. Klasse

	X 9390	† 8362	X 1762	† 9394		X 1766		9396		km	Zug Nr RBD Erfurt Zug Nr		X 1761		† 9393	X 1763		† 9395		X 1767	9397	
...	X 3.14	† 4.07	X 6.56	† 11.37	...	X 14.18	...	18.15	...	0,0	ab **Leinefelde** 186 b, 201	an	X 6.27	...	† 8.23	X 9.33	...	† 15.30	...	X 17.21	22.44	...
...	X 3.21	4.15	7.03	11.45	...	14.25	...	18.23	...	3,4	Birkungen	↑	6.21	...	8.16	9.27	...	15.22	...	17.15	22.36	...
...	X 3.38	4.40	7.16	12.10	...	14.38	...	18.50	...	10,1	Dingelstädt (Eichsfeld)		6.09	...	8.02	9.15	...	15.08	...	17.03	22.22	...
...	X 3.44	4.47	7.22	12.17	...	14.44	...	18.57	...	12,7	Kefferhausen		6.02	...	7.39	9.06	...	14.53	...	16.54	21.52	...
...	3.56	5.07	7.32	12.37	...	14.55	...	19.15	...	17,9	Küllstedt		5.52	...	7.28	8.56	...	14.42	...	16.43	21.41	...
...	X 4.07	5.19	7.44	12.49	...	15.07	...	19.27	...	23,8	Effelder (Eichsfeld)		5.39	...	7.00	8.43	...	14.17	...	16.29	21.12	...
...	X 4.12	5.25	7.49	12.55	...	15.12	...	19.33	...	25,8	Großbartloff		5.33	...	6.53	8.37	...	14.10	...	16.24	21.05	...
...	4.33	5.46	8.00	13.16	...	15.23	...	19.53	...	31,3	↓ Lengenfeld unt Stein		5.21	...	6.39	8.25	...	13.56	...	16.12	20.51	...
...	X 4.40	† 5.53	X 8.06	† 13.23	...	X 15.29	...	20.00	...	34,6	an **Geismar** ab		X 5.14	...	† 6.27	X 8.18	...	† 13.44	...	X 16.05	20.32	...

Approved For Release 2002/01/18 : CIA-RDP83-00415R008700070003-5

Approved For Release 2002/01/18 : CIA-RDP83-00415R008700070003-5

204 Stapelburg–Halberstadt–Aschersleben–Halle (Saale)

km	RBD Magdeburg	Zug Nr Klasse	1947 3.			695 3.		509 3.	531 3.	✗505 3.	563 3.	521 3.	✗Et 233 2.3.oG	✝521 3.	3555 3.	1933 3.	511 3.	533 3.	1935 3.	513 3.	539 3.	
0,0	**Stapelburg**	ab										5.45			von Blankenrode		7.27			9.38		
3,4	Ilsenburg	↓						4.27				6.10					7.35			9.46		
7,7	Drübeck	↓						4.36				6.20					7.44			9.55		
		an						4.45				6.28					7.53			10.04		
12,6	**Wernigerode** 204e	ab						4.52		✗6.08		6.32					8.10			10.10		
17,8	Minsleben	↓						5.00		6.17		6.40					8.18			10.18		
		an						5.08		6.25		6.48			7.38		8.26			10.26		
21,8	**Heudeber-Danstedt** 204k	ab						5.09		6.30		6.49			7.52		8.30			10.28		
29,0	Ströbeck	↓						5.21		6.42		✗7.01		✝7.08	8.10		8.42			10.40		
36,3	**Halberstadt** 204m, 205d	an						5.32		✗6.53		✗7.11		✝7.19	8.21		8.53			10.51		
	Magdeburg Hbf 205	an						*6.53*						*9.25*			**10.29**			*13.07*		
36,3	**Halberstadt** } 205	ab				4.49			5.38				**7.16**					9.15		11.01	12.43	
43,6	**Wegeleben** } 205	an				4.58			5.47				**7.24**					9.24		11.10	12.52	
	Thale 205	an																				
43,6	**Wegeleben**	ab				4.59			5.49				**7.25**					9.27		11.12	12.54	
50,5	Hedersleben-Wedderstedt	↓	von Quedlinburg			5.10			6.00							von Quedlinburg		9.39	von Quedlinburg	11.23	13.06	
52,9	Gatersleben	↓				5.17			6.07									9.47		11.30	13.13	
58,0	Nachterstedt-Hoym	↓				5.27			6.22		6.57							9.56		11.38	13.20	
61,2	**Frose** 205a	an				5.32			6.27		7.02							10.02		11.43	an	
	Quedlinburg 205a	ab	22.52						*5.27*							6.46			9.40			
61,2	**Frose** 205a	ab	0.22			5.34			6.29		7.04					8.15		10.04	11.10	11.45		
68,6	**Aschersleben** 181, 205a, k	an	0.31			5.43			6.38		7.14		✗**7.49**			8.25		10.13	11.20	11.54		
	Güsten } 181	an	1.27						*7.13*							*8.58*		*10.55*		12.28		
	Köthen } 181	an							*8.11*									*12.04*				
	Dessau Hbf } 181	an							*9.16*									*12.50*				
		Zug Nr		551	581	608	✗1851	1921												585	✝1839	559
68,6	**Aschersleben** 181, 205a, k	ab	1.05	3.52	4.30	von Güsten			6.47				✗**7.51**					10.23		12.00		12.40
74,2	Drohndorf-Mehringen	↓	nach Güsten	4.01	4.39				6.56									10.42		12.08		12.49
77,1	Freckleben	↓		4.08	4.46				7.04									10.49		12.14		12.56
		an		4.14	4.52	5.08			7.10				**8.02**					10.55		12.20		13.03
80,1	**Sandersleben** (Anh) 185	ab		4.17	4.55	5.12		von Bernburg	7.18				**8.04**					10.59		13.10		13.06
86,7	Belleben	↓		4.30	nach Wippra	5.25			7.31									11.10		nach Klostersler		13.19
93,2	Gnölbzig	↓		4.41		an			7.42									11.21				13.30
		an		4.49					7.50				**8.26**					11.29				13.38
97,0	**Könnern** 184a, 204h	ab		4.52				5.53	7.55				**8.28**					11.34		mansfeld	von Wettin (S)	13.40
102,8	Domnitz (Saalkr)	↓		5.05			von Wettin	6.06	8.08									11.46				13.52
107,7	Nauendorf (Saalkr) 204b	↓		5.23				6.21	8.20									11.58				14.15
111,7	Wallwitz (Saalkr) 204g	↓		5.31			✗6.14	6.29	8.28									12.07			✝13.03	14.24
116,7	Teicha	↓		5.40			|	6.37	8.35									12.14			✝13.11	14.31
119,4	Halle-Trotha *RBD Halle*	↓		5.52			6.30	6.45	8.42									12.21			✝13.19	14.39
126,7	**Halle** (Saale)	an		6.06			✗6.46	6.58	8.56				✗**9.05**					12.35			✝13.34	14.53
	Leipzig Hbf 184	an						✗*8.04*	10.11				✗**9.44**					13.28				**16.20**

RBD Magdeburg	Zug Nr Klasse		523 3.	2322 3.	535 3.	515 3.	565 3.	525 3.	2321 3.	537 3.	◻127 2.3.	507 3.	675 3.	517 3.	1943 3.	527 3.	✗Et 237 2.3.oG	✝543 2.3.oG		567 3.	3563 3.	2315 3.	529 3.
Stapelburg	ab		11.44			13.45		15.20				■16.34				18.40							21.45
Ilsenburg	↓		11.52			14.10		15.28			**16.23**	16.42				18.49	Sa **19.15**	✝19.15					22.10
Drübeck	↓		12.01			14.20		15.37				16.51		von Wasserleben		18.57							22.20
	an		12.10			14.29		15.46			**16.38**	■17.00				19.06	**19.30**	19.30			von Osterwieck		22.29
Wernigerode 204e	ab		12.14			14.36		15.50			**16.41**	17.05				19.10	**19.34**	19.34					22.32
Minsleben	↓		12.23			14.45		15.58				17.14				19.18							22.40
	an		12.31			14.53		16.06				17.22				19.26					20.36		22.48
Heudeber-Danstedt 204k	ab		12.37			14.56		16.10				17.40				19.29					20.43		22.50
Ströbeck	↓		12.49			15.13		16.23			**17.21**	17.52				19.42					20.55		23.02
Halberstadt 204m, 205d	an		13.00			15.24		16.34			**17.32**	18.03				19.53	Sa **20.05**	✝20.05			21.06		23.13
Magdeburg Hbf 205	an		Sa *15.52*								*18.43*					*21.59*							*6.40*
Halberstadt } 205	ab				14.33		15.52			17.13	**17.43**						✗**20.10**	✝20.10		20.39		22.09	
Wegeleben } 205	an				14.42		16.01			17.22							**20.18**	20.18		20.48		22.18	
Thale 205	an		1937																				
Wegeleben	ab				14.48		16.03		von Ballenstedt Ost	17.25							**20.20**	20.20		20.50		22.20	
Hedersleben-Wedderstedt	↓		von Quedlinburg		15.03		16.18			17.37			von Quedlinburg		von Quedlinbg.					21.02		22.30	
Gatersleben	↓				15.10		16.25			17.46										21.09	von Güsten	22.37	
Nachterstedt-Hoym	↓			14.55	15.18		16.33			17.55										21.19		22.45	
Frose 205a	an		14.34	15.00	15.23		16.39		16.37	18.01			17.57		20.19					21.24		22.50	
Quedlinburg 205a	ab		13.20						15.10				16.40		19.05								
Frose 205a	ab		14.44	15.11	15.25		16.41		16.48	18.03			18.20		20.29					21.26		22.52	
Aschersleben 181, 205a, k	an		14.53		15.34		16.51		16.58	18.13			18.30		20.39		✗**20.45**	✝20.45		21.35	21.52	23.02	
Güsten } 181	an		15.57	Ballenstedt Ost			*17.23*						19.11							22.15		23.30	
Köthen } 181	an		*17.14*				*18.39*						20.19									*0.42*	
Dessau Hbf } 181	an		*18.05*				*19.35*						21.15									*1.27*	
	Zug Nr	1843													553	2317			557		2302		3308
Aschersleben 181, 205a, k	ab		15.37		15.42		16.56			18.26			18.45			20.20	✗**20.47**	✝20.47	21.41	21.55	22.05	23.09	23.12
Drohndorf-Mehringen	↓		nach Bernburg		16.01		17.06			18.35			nach Dessau			20.40				22.15	nach Staßfurt	22.22	nach Güsten	23.22
Freckleben	↓				16.08		17.14			18.42						20.46				22.21		22.28	23.28
	an				16.13		17.20			18.48						20.51	**20.58**	20.58	21.57	22.26		23.33	23.33
Sandersleben (Anh) 185	ab				16.15		17.26			19.01							**21.02**	21.02	21.59		22.28		
Belleben	↓				16.27		nach Kloster			19.18					von Güsten						nach Wippra		
Gnölbzig	↓				16.37					19.28									22.19				
	an		Sa 555		16.45					19.39					◻20.44		**21.24**	21.24	22.26				
Könnern 184a, 204h	ab		Sa 15.25		16.48		mansfeld			19.49					◻20.47		**21.28**	21.28	22.28				
Domnitz (Saalkr)	↓	von Wettin	15.38		17.00					20.01					20.59								
Nauendorf (Saalkr) 204b	↓		15.50		17.14					20.12					21.10								
Wallwitz (Saalkr) 204g	↓		■14.46	15.58			17.21								21.19				22.52				
Teicha	↓		14.54	16.06			17.28			20.30					21.26								
Halle-Trotha *RBD Halle*	↓		15.02	16.13			17.35			20.37					21.33								
Halle (Saale)	an		■15.18	Sa 16.27			17.49			20.51					◻21.47		✗**22.04**	✝22.04	23.13				
Leipzig Hbf 184	an		*18.26*		19.03					22.18							✗**22.40**						

■ = ✗ außer Sa
◻ = außer Sa

204b Gerlebogk–Nauendorf (Saalkr)

Alle Züge 2. Klasse

km	RBD Magdeburg	Zug Nr	✗1857	1859	3741	3743	Sa 1861	9835	✝3747	✗1863	✗1865	3751	Sa 3753	3755
0,0	**Gerlebogk**	ab			7.15							◻18.26	Sa 19.40	
3,8	Gröbzig (Anh)	↓			7.26							18.36	19.50	
6,4	Werdershausen	↓												
8,2	Gottgau	↓												
10,5	Löbejün (Saalkr)	↓	✗4.55	5.55	7.55	11.33	Sa 13.45	■13.45	✝16.35	✗16.35	✗18.00	19.04	Sa 20.12	22.29
15,0	Nauendorf (Saalkr) 204b	an	✗5.10	6.10	8.08	11.46	Sa 13.59	13.59	✝16.50	✗16.50	✗18.15	◻19.17	an	22.42

Approved For Release 2002/01/18 : CIA-RDP83-00415R008700070003-5

204. 204b   204 Halle (S)–Aschersleben–Halberstadt–Stapelburg

Approved For Release 2002/01/18 : CIA-RDP83-00415R008700070003-5

km	RBD Halle																				
	Leipzig Hbf 184	ab	. .	. .	. .	. .	. .	. .	. .	. .	. .	*4.32*	. .	. .	. .	*6.18*	. .	7.55	8.53	. .	. .
	Zug Nr / Klasse				562 3.	2218 3.	[illegible] 2.3. oG	[illegible] 2.3. oG		[illegible] 3.	[illegible] 3.	[illegible] 3.	[illegible] 3.	[illegible] 3.	[illegible] 3.	[illegible] 3.		[illegible] 3.	[illegible] 3.		
0,0	**Halle** (Saale)	ab	. .	. .	. .	. .	✕ 4.57	† 4.57	. .	. .	. .	5.36	✕ 7.15	. .	. .	7.52	. .	9.06	9.46	. .	. .
7,3	Halle-Trotha		. .	. .	. .	. .	|	|	. .	. .	. .	5.50	7.31	. .	. .	8.07	. .	|	9.59	. .	. .
10,7	Teicha · · | *RBD Magdeburg*		. .	. .	. .	. .	|	|	. .	. .	. .	5.58	7.40	. .	. .	8.15	. .	|	10.07	. .	. .
15,0	Wallwitz (Saalkr) 204g		. .	. .	. .	. .	|	|	. .	. .	. .	6.11	✕ 7.50	. .	. .	8.31	. .	|	10.17	. .	. .
19,0	Nauendorf (Saalkr) 204b		. .	. .	. .	. .	|	|	. .	. .	. .	6.23	. .	. .	. .	8.47	. .	|	10.26	. .	. .
23,9	Domnitz (Saalkr)		. .	. .	. .	. .	|	|	. .	. .	. .	6.33	. .	. .	. .	8.57	. .	|	10.35	. .	. .
29,7	**Könnern** 184a, 204h	an	. .	. .	. .	. .	5.29	5.29	. .	. .	. .	6.40	. .	. .	. .	9.06	. .	9.43	10.42	. .	. .
		ab	. .	. .	. .	. .	5.31	5.31	. .	. .	. .	6.43	. .	8.30		9.07	. .	9.46	10.45	. .	. .
33,5	Gnölbzig		. .	. .	. .	. .	|	|	. .	. .	. .	6.51	. .	8.38	von	nach	. .	|	10.53	. .	. .
40,0	Belleben		. .	. .	. .	. .	|	|	. .	6.00	. .	7.04	. .	8.51	Wippra	Bern-	. .	|	11.12	. .	. .
46,6	**Sandersleben** (Anh) 185	an	. .	. .	. .	. .	5.54	5.54	. .	6.09	. .	7.15	. .	9.02	9.10	burg	. .	10.12	11.23	. .	. .
		ab		. .	von	5.20	5.55	5.55	. .	6.12		7.20	. .	9.20	9.45	. .	. .	10.28	11.27	. .	. .
49,6	Freckleben		von	. .	Staß-	5.26	|	|	. .	6.18	von	7.27	. .	nach	9.52	. .	. .	|	11.34	. .	. .
52,5	Drohndorf-Mehringen		Güsten	. .	furt	5.33	|	|	. .	6.25	Köthen	7.35	. .	Güsten	9.59	. .	. .	|	11.42	. .	. .
58,1	**Aschersleben** 181, 205a, k	an	3.21	. .	5.07	5.44	✕ 6.07	† 6.07	. .	6.32	6.28	7.43	. .	. .	10.07	. .	. .	10.43	11.50	. .	. .
		Zug Nr	1930	1942					1931									1936		1938	
	Dessau Hbf } 181	ab	. .	. .	. .	. .	. .	. .	. .	. .	*4.13*	. .	. .	. .	. .	. .	. .	. .	. .	. .	. .
	Köthen } 181	ab	. .	. .	*3.05*	. .	. .	. .	von	. .	4.55	. .	. .	. .	. .	. .	. .	. .	. .	. .	. .
	Güsten } 181	ab	2.55	. .	4.43	. .	. .	. .	Qued-	. .	6.04	*7.25*	. .	. .	. .	. .	. .	. .	. .	. .	. .
58,1	**Aschersleben** 181, 205a, k	ab	3.26	4.15	5.09	. .	✕ 6.08	† 6.08	linburg	6.35	6.45	7.56	. .	. .	. .	. .	. .	11.28	12.02	13.02	. .
65,5	**Frose** 205a	an	3.36	4.24	5.18	. .	|	|	6.25	6.44	6.55	8.06	. .	. .	. .	. .	. .	11.38	12.10	13.11	. .
	Quedlinburg 205a	an	4.55	. .	. .	. .	. .	. .	. .	. .	8.18	. .	. .	. .	. .	. .	. .	13.03	. .	14.37	. .
65,5	**Frose** 205a	ab	3.48	4.34	5.20	. .	|	|	6.30	6.46	7.07	8.08	. .	. .	. .	. .	. .	11.50	12.11	13.25	. .
68,7	Nachterstedt-Hoym		nach	nach	5.43	. .	|	|	6.36	6.53	nach	8.15	. .	. .	. .	. .	. .	nach	12.18	nach	. .
72,0	Gatersleben		Qued-	Erms-	5.51	. .	|	|	an	7.00	Qued-	8.22	. .	. .	. .	. .	. .	Qued-	12.25	Quedlin-	. .
76,2	Hedersleben-Wedderstedt		linburg	leben	6.01	. .	|	|	. .	7.10	linburg	8.29	. .	. .	. .	. .	. .	linburg	12.32	burg	. .
83,1	**Wegeleben** 205	an			6.11	. .	6.31	6.31	. .	7.20		8.39	. .	. .	. .	. .	. .		12.42	. .	. .
	Thale 205	an	. .	. .	. .	. .	. .	. .	. .	. .	. .	. .	. .	. .	. .	. .	. .	. .	. .	. .	. .
83,1	**Wegeleben** } 205	ab	. .	. .	6.18	. .	6.33	6.33	. .	7.27	. .	8.41	. .	. .	. .	. .	. .	. .	12.58	. .	. .
90,4	**Halberstadt** } 205	an	. .	. .	6.29	. .	✕ 6.42	† 6.42	. .	7.38	. .	8.52	. .	. .	. .	. .	. .	. .	13.08	13.03	. .
		Zug Nr	520	510					✕ 506			522		3562			514			D 124	524
	Magdeburg Hbf 205	ab	*0.15*	. .	. .	. .	. .	. .	. .	. .	. .	*6.42*/**7.31**	. .	. .	. .	. .	. .	. .	. .	*12.02*	*10.40*
90,4	**Halberstadt** 204m, 205d	ab	4.03	5.55	. .	. .	. .	† 6.54	✕ 7.16	7.55	. .	9.10	. .	11.47	. .	. .	12.06	. .	. .	13.15	13.45
97,7	Ströbeck		4.17	6.09	. .	. .	. .	|	7.29	8.09	. .	9.25	. .	12.01	. .	. .	12.21	. .	. .	|	14.00
104,9	**Heudeber-Danstedt** 204k	an	4.30	6.22	. .	. .	. .	|	7.41	8.22	. .	9.38	. .	12.13	. .	. .	12.34	. .	. .	|	14.13
		ab	4.32	6.27	. .	. .	. .	|	7.42	8.29	. .	9.41	. .	12.40	. .	. .	12.36	. .	. .	|	14.15
109,7	Minsleben		4.42	6.41	. .	. .	. .	|	7.51	8.39	. .	9.52	. .	nach	. .	. .	12.47	. .	. .	|	14.25
114,1	**Wernigerode** 204e	an	4.50	6.49	. .	. .	. .	7.29	✕ 7.58	8.47	. .	10.00	. .	Oster-	. .	. .	12.55	. .	. .	13.49	14.33
		ab	5.02	6.51	. .	. .	. .	7.55	. .	8.52	. .	10.08	. .	wieck	. .	. .	13.00	. .	. .	13.52	14.42
119,0	Drübeck		5.13	7.02	. .	. .	. .	|	. .	9.03	. .	10.20	. .	. .	. .	. .	13.12	. .	. .	|	14.53
123,3	Ilsenburg		5.22	7.10	. .	. .	. .	† 8.10	. .	9.12	. .	10.30	. .	. .	. .	. .	13.21	. .	. .	14.08	15.02
126,7	**Stapelburg**	an	5.29	7.17	. .	. .	. .	an	. .	9.19	. .	10.37	. .	. .	. .	. .	13.28	. .	. .	an	15.09

RBD Halle																			
Leipzig Hbf 184	ab	. .		Sa **12.10**	. .	. .	12.17	. .	. .	. .	. .	*15.08*	■ **17.14**	. .	*16.12*	17.34	. .	. .	. .
Zug Nr / Klasse				**Et** 236 2.3. oG	Sa 554 3.		534 3.	† 1844 3.	586 3.	1848 3.	2316 3.	552 3.	■ **Et** 236 2.3. oG	566 3.	556 3.	536 3.			558 3.
Halle (Saale)	ab	. .	. .	Sa **13.01**	Sa 13.17	. .	13.35	† 14.21	. .	■ 16.17	. .	⊡ 16.32	■ **17.50**	. .	17.57	18.42	. .	. .	22.05
Halle-Trotha		. .	. .	|	13.31	. .	13.48	14.40	. .	16.33	. .	16.46	|	. .	18.11	18.56	. .	. .	22.17
Teicha · · | *RBD Magdeburg*		. .	. .	|	13.39	. .	13.56	14.49	. .	16.42	. .	16.54	|	. .	18.19	19.04	. .	. .	22.25
Wallwitz (Saalkr) 204g		. .	. .	|	13.50	. .	14.05	† 15.00	. .	■ 16.53	. .	17.04	|	. .	18.28	19.15	. .	. .	22.34
Nauendorf (Saalkr) 204b		. .	. .	|	14.03	. .	14.14	nach	. .	nach	. .	17.13	|	. .	18.37	19.25	. .	. .	22.49
Domnitz (Saalkr)		. .	. .	|	14.12	. .	14.23	Wettin	. .	Wettin	. .	17.23	|	. .	18.46	19.35	. .	. .	22.58
Könnern 184a, 204h	an	. .	. .	**13.35**	Sa 14.20	. .	14.30	(S)	von	(S)	. .	17.30	**18.22**	von	18.53	19.42	. .	. .	23.05
	ab	. .	. .	**13.41**	. .	. .	14.33	. .	Kloster-	. .	. .	⊡ 17.34	**18.23**	Kloster-	18.55	19.46	. .	. .	23.07
Gnölbzig		. .	. .	|	. .	. .	14.41	. .	mans-	. .	von	nach	|	mans-	19.03	19.54	. .	. .	23.15
Belleben		. .	. .	|	. .	. .	14.54	. .	feld	. .	Güsten	Güsten	|	feld	19.20	20.08	. .	. .	23.28
Sandersleben (Anh) 185	an	. .	. .	**14.05**	. .	. .	15.05		15.08	. .	17.52	. .	**18.46**	18.56	19.31	20.19	. .	. .	23.38
	ab	. .	. .	**14.07**	. .	. .	15.12 ←		15.43	. .	18.02	. .	**18.51**	18.58	19.34	20.22	. .	. .	23.45
Freckleben		. .	. .	|	. .	. .	15.19	. .	15.50	von	18.08	. .	|	|	19.41	20.29	. .	. .	23.51
Drohndorf-Mehringen		. .	. .	|	. .	. .	15.26	. .	15.57	Güsten	18.15	. .	|	19.12	19.48	20.36	. .	. .	23.58
Aschersleben 181, 205a, k	an	. .	. .	Sa **14.19**	. .	. .	15.32	. .	16.05	16.43	18.23	. .	■ **19.03**	19.21	19.56	20.44	. .	. .	0.06
	Zug Nr	564	540		1937	564				2308	586			1946			◪ 1944	568	
Dessau Hbf } 181	ab	. .	. .	. .	. .	. .	*13.15*	. .	. .	. .	. .	. .	. .	. .	. .	*18.20*	. .	. .	. .
Köthen } 181	ab	. .	. .	. .	. .	. .	*14.02*	. .	. .	. .	. .	. .	. .	. .	. .	*19.06*	. .	. .	. .
Güsten } 181	ab	. .	. .	. .	. .	. .	*15.08*	. .	. .	16.18	. .	. .	*17.25*	. .	. .	*20.18*	. .	. .	. .
Aschersleben 181, 205a, k	ab	13.10	. .	Sa **14.21**	14.27	. .	15.43	. .	16.50	16.58	. .	. .	■ **19.06**	19.28	. .	20.57	◪ 21.10	22.25	. .
Frose 205a	an	13.19	. .	|	14.36	. .	15.52	. .	17.00	17.10		. .	|	19.38	. .	21.06	21.20	22.34	. .
Quedlinburg 205a	ab	. .	. .	. .	*16.24*	. .	. .	. .	. .	. .	*18.34*	. .	. .	*21.02*	. .	. .	. .	. .	. .
Frose 205a	ab	13.22	. .	|	14.38	. .	15.54	. .	. .	17.12	17.15	. .	|	19.48	. .	21.08	◪ 21.32	22.36	. .
Nachterstedt-Hoym		13.28	13.33	|	14.44	14.48	16.02	. .	. .	17.19	nach	. .	|	nach	. .	21.18	nach	22.47	. .
Gatersleben		an	13.41	|	an	14.55	16.09	. .	. .	17.26	Quedlin-	. .	|	Quedlin-	. .	21.25	Quedlin-	22.55	. .
Hedersleben-Wedderstedt		. .	13.48	|	. .	15.02	16.16	. .	. .	17.38	burg	. .	|	burg	. .	21.32	burg	23.01	. .
Wegeleben 205	an	. .	13.59	**14.45**	. .	15.12	16.26	. .	. .	17.49	. .	. .	**19.29**	. .	. .	21.42	. .	23.11	. .
Thale 205	ab		. .		. .	. .	. .	. .	. .	. .	. .	. .	. .	. .	. .	. .	. .	. .	. .
Wegeleben } 205	ab	. .	14.01	**14.46**	. .	15.15	16.28	. .	. .	17.51	. .	. .	**19.31**	. .	. .	21.54	. .	23.16	. .
Halberstadt } 205	an	. .	14.12	Sa **14.55**	. .	15.26	16.39	. .	. .	18.02	. .	. .	■ **19.40**	. .	. .	22.05	. .	23.27	. .
	Zug Nr				504			516	526	508				528		3564	518	3564	
Magdeburg Hbf 205	ab	. .	. .	. .	. .		. .	*14.10*	. .	. .	. .	. .	. .	. .	. .	. .	***20.33***	. .	. .
Halberstadt 204m, 205d	ab	. .	. .	Sa **15.01**	. .	. .	. .	16.55	17.05	18.15	. .	. .	. .	20.12	. .	■ 22.05	22.20	a 23.17	. .
Ströbeck		. .	. .	|	. .	. .	. .	17.09	17.19	18.29	. .	. .	. .	20.26	. .	22.18	22.34	23.30	. .
Heudeber-Danstedt 204k	an	. .	. .	|	. .	. .	. .	17.22	17.32	18.42	. .	. .	. .	20.39	. .	22.30	22.46	23.42	. .
	ab	. .	. .	|	. .	. .	. .	17.27	17.35	18.44	. .	. .	. .	20.41	. .	■ 23.05	22.52	a 23.44	. .
Minsleben		. .	. .	|	. .	. .	. .	nach	17.46	18.55	. .	. .	. .	20.51	. .	nach	23.02	nach	. .
Wernigerode 204e	an	. .	. .	**15.35**	. .	. .	. .	Wasser-	17.54	19.02	. .	. .	. .	20.59	. .	Oster-	23.10	Oster-	. .
	ab	. .	. .	**15.52**	■ 16.00	. .	. .	leben	18.00	. .	. .	. .	. .	21.02	. .	wieck	23.13	wieck	. .
Drübeck		. .	. .	|	16.11	. .	. .	. .	18.11	. .	. .	. .	. .	21.13	. .	. .	23.24	. .	. .
Ilsenburg		. .	. .	Sa **16.07**	16.19	. .	. .	. .	18.20	. .	. .	. .	. .	21.20	. .	. .	23.31	. .	. .
Stapelburg	an	. .	. .	an	■ 16.26	. .	. .	. .	18.27	. .	. .	. .	. .	21.29	. .	. .	an	. .	. .

a = vS/† u. †/nS   ■ = ✕ außer Sa   ⊡ = außer Sa   ◪ = † und Sa

204b Nauendorf (Saalkr) – Gerlebogk

Alle Züge 3. Klasse

km	RBD Magdeburg	Zug Nr	✕ 1858	3740	3742	3744	Sa 1862	3746	✕ 1864	† 3748	3750	✕ 1866	Sa 3752	3754	3756
0,0	**Nauendorf** (S) 204	ab	✕ 5.30	. .	8.57	12.10	Sa 14.20	■ 14.20	✕ 17.32	† 17.32	. .	✕ 18.45	. .	⊡ 19.32	22.59
4,5	Löbejün (Saalkr)		✕ 5.45	6.40	9.10	12.23	Sa 14.35	■ 14.35	✕ 17.47	† 17.47	⊡ 17.52	✕ 19.00	Sa 19.05	⊡ 19.45	23.12
6,8	Gottgau		an	|	an	an	an	an	an	an	|	an	|	an	an
8,6	Werdershausen		. .	|	. .	. .	. .	. .	. .	. .	|	. .	|	. .	. .
11,2	Gröbzig (Anh)		. .	7.00	. .	. .	. .	. .	. .	. .	18.12	. .	19.25	. .	. .
15,0	**Gerlebogk**	an	. .	7.09	. .	. .	. .	. .	. .	. .	⊡ 18.21	. .	Sa 19.34	. .	. .

⊡ = außer Sa

Approved For Release 2002/01/18 : CIA-RDP83-00415R008700070003-5

204 c Heudeber-Danstedt–Wasserleben–Bühne-Rimbeck und zurück

Alle Züge 3. Klasse

Approved For Release 2002/01/18 : CIA-RDP83-00415R008700070003-5

km	RBD Magdeburg	Zug Nr	3566		3552	3554	9522	3556	3562	9526	3560			516			9528		3564	3564
	Halberstadt 204	ab							11.47	12.06	13.45			16.55			17.05		■22.05	a 23.17
0.0	**Heudeber-Danstedt** 204	ab			5.16		7.00	10.20	12.40	13.20	15.00			17.27			17.48		■23.05	a 23.44
5.0	Langeln	↓			5.26		7.12	10.30	12.50	13.33	15.10			17.37			18.00		〉23.15	〉23.54
		an			5.33		7.18	10.37	12.57	13.39	15.17			17.41			18.06		〉23.22	〉 0.01
8.1	**Wasserleben**	ab	0.25		5.37		7.33	10.39	12.59	14.00	15.20						18.20		〉23.24	〉 0.03
		an	0.35		5.47		7.43	10.45	13.09	14.10	15.30						18.30		■23.34	a 0.13
13.3	**Osterwieck** (Harz)	ab				6.25	8.23	10.51			15.35						18.55			
14.6	Osterwieck West	↓				6.29	8.30	10.55			15.39						18.59			
18.8	Hoppenstedt	↓				6.39	8.43	11.03			15.47						19.15			
20.7	**Bühne-Rimbeck**	an				6.42	8.46	11.06			15.50						19.18			

km	RBD Magdeburg	Zug Nr	3565	3551		9521			3555	9523	3557	3557	9525	3559		3561		9527		517	9529		3563	
0.0	**Bühne-Rimbeck**	ab							6.50	9.13	11.20	11.25				16.08					19.28			
1.8	Hoppenstedt	↓							6.54	9.26	11.24	11.30				16.13					19.41			
6.0	Osterwieck West	↓							7.01	9.33	11.31	11.37				16.22					19.48			
		an							7.04	9.36	11.34	11.40				16.25					19.51			
7.3	**Osterwieck** (Harz)	ab	0.10	4.00		5.25			7.10		11.36		11.48	13.41				16.35					20.08	
		an	0.20	4.10		5.35			7.20		11.46		11.58	13.51				16.45					20.18	
12.5	**Wasserleben**	ab		4.12		5.50			7.22		11.48		12.11	13.54				17.00		18.22			20.20	
15.7	Langeln	↓		4.19		6.00			7.29		11.55		12.22	14.01				17.10		18.30			20.27	
20.7	**Heudeber-Danstedt** 204	an		4.28		6.10			7.38		12.04		12.32	14.10				17.21		18.40			20.36	
	Halberstadt 204	an		5.32		X6.53			8.21				13.00	15.24				18.03		19.09			21.06	

a = vS/† u †/nS ■ = X außer Sa

204e Wernigerode–Drei Annen Hohne–Schierke–Brocken / Elsfelder Talmühle–(Hasselfelde)–Nordhausen und zurück

Schmalspurbahn

km	RBD Magdeburg	Zug Nr / Klasse	X9660 3.	X9640 2.3.		†9662 3.	1244 3.		1234 2.3.	†1236 3.	X 1236 3.	9648 3.	†1238 3.	X 9666 3.	1240 2.3.	†9698	1242 2.3.		9654 3.			
	Magdeburg Hbf 205	ab										6.42					10.40		14.10			
	Halberstadt 204	ab		4.03					5.55	†6.54		9.10			12.06		13.46		17.05			
0.0	**Wernigerode** 204	ab		X5.00					7.05	†7.45	X 9.20	10.25			13.04		16.24		18.16			
1.0	Wernigerode Westerntor	↓		〉5.06					7.11	〉7.51	〉9.26	10.31			13.10		16.30		18.27			
2.5	Kirchstraße	↓		〉5.11					7.16	〉7.56	〉9.31	10.36			13.15		16.35		18.32			
4.3	Hasserode	↓		〉5.17					7.24	〉8.02	〉9.41	10.42			13.21		16.41		18.50			
5.9	Steinerne Renne	↓		〉5.22					7.29	〉8.07	〉9.46	10.48			13.26		16.46		18.55			
14.1		an		〉5.47					7.54	〉8.29	〉10.08	11.13			13.48		17.06		19.18			
	Drei Annen Hohne West 204 m	ab		〉5.55						〉8.37	〉10.18		†11.23		13.58							
5.4	**Schierke**	an		X6.15						〉8.57	〉10.38		〉11.53		14.18							
18.9	Brocken	an		an						†9.46	X11.29		†12.38		14.13							
14.1	**Drei Annen Hohne** West 204 m	ab							8.00			X11.23					17.14		19.28			
18.9	Elend	↓							8.14			〉11.57					17.28		19.40			
26.3	Sorge	↓							8.38			〉12.55					17.50		an			
		an							8.48			X13.08					18.00					
30.7	**Benneckenstein**	ab	X4.50			†6.05	X6.05		8.50					X14.00		†14.57	18.05					
41.4	Tiefenbachmühle X	↓	〉5.20			〉6.35	〉6.35		9.15					〉14.40		〉15.37	18.00					
43.2	**Eisfelder Talmühle**	an	X5.25			†6.40	X6.40		9.20					X14.47		†15.44	18.36					
		Zug Nr / Klasse		X9694 3.	†9694 3.							9696 3.	1248 2.3.		X9698 3.		†9698 3.					
0.0	**Hasselfelde**	ab		X5.30	†5.47							10.00			X14.54		†17.40					
4.6	Stiege	↓		〉5.49	〉6.06							10.25			〉15.13		〉17.59					
7.6	Birkenmoor X	↓		〉5.58	〉6.15							10.34			〉15.22		〉18.08					
11.9	Unterberg X	↓		〉6.15	〉6.32							10.51			〉15.39		〉18.25					
13.5	**Eisfelder Talmühle**	an		〉6.20	†6.35							10.56			X15.44		†18.30					
43.2	**Eisfelder Talmühle**	ab	X5.30	〉6.32		†6.45	X6.45		9.22					X14.57		15.53		18.39				
46.5	Netzkater	↓	〉5.39	〉6.41		〉6.54	X6.54		9.31					〉15.10		16.02						
49.8	Ilfeld	↓	〉5.52	X6.49		†7.02	7.06		9.42				13.50	〉15.20		16.13		19.00				
53.5	Niedersachswerfen Ost	↓	〉6.06	an		an	7.20		9.52				13.59	〉15.34		16.25		19.11				
56.0	Krimderode	↓	〉6.13				7.27		10.02				14.06	〉15.41		16.31		19.17				
58.3	Altentor	↓	〉6.21				7.34		10.08				14.14	〉15.50		16.37		19.25				
60.5	**Nordhausen** Nord 201	an	X6.26				7.39		10.12				14.19	X15.56		16.42		19.30				
	Erfurt 186	ab							15.30							19.38		24.00				
	Erfurt 186	ab										6.00				9.49	11.58				16.38	

km	RBD Magdeburg	Zug Nr / Klasse				X1245 2.3.	X9695	1235 2.3.	9695 3.			9665 3.	†9597	9697 3.		1247 2.3.	1243 2.3.		X9669 2.3.		X9699 3.	†9669 3.	†9699
0.0	**Nordhausen** Nord 201	ab				X6.30		6.58				10.15				13.15	16.07		X17.25		X18.19	†19.44	
2.2	Altentor	↓				〉6.36		7.04				10.22				13.22	16.13		〉17.32		〉18.26	〉19.51	
4.7	Krimderode	↓				〉6.43		7.11								13.29	16.19		〉17.39		〉18.33	〉19.58	
7.0	Niedersachswerfen Ost	↓				〉6.50		7.18				10.35				13.36	16.26		〉17.47		〉18.44	〉20.05	
10.7	Ilfeld	↓				X6.58	X7.05	7.29				10.47				13.42	16.37		〉18.05		〉19.03	〉20.19	
14.0	Netzkater	↓				an	〉7.14	7.38				10.58				an	16.46		〉18.14		〉19.12	〉20.28	
17.8	**Eisfelder Talmühle**	an					X7.22	7.46				11.08					16.54		X18.22		〉19.20	†20.40	
0.0	**Eisfelder Talmühle**	ab							8.00				†11.20	12.20							〉19.30		†20.45
1.3	Unterberg X	↓							8.05				〉11.25	12.25							〉19.35		〉20.50
5.7	Birkenmoor X	↓							8.22				〉11.42	12.42							〉19.52		〉21.07
8.6	Stiege	↓							8.36				〉12.05	13.05							〉20.06		〉21.21
13.5	**Hasselfelde**	an							8.50				†12.19	13.19							X20.20		†21.35
		Zug Nr / Klasse		X1233 3.		X9641 2.3.				†1237 3.	X 1237 3.		X9649 3.	†1239 3.	1241 3.					9655			
17.3	**Eisfelder Talmühle**	ab						7.54				11.20					17.02		X18.38			†20.50	
19.5	Tiefenbachmühle	↓						7.59									17.07		〉18.45			〉20.55	
		an						8.24				12.02					17.32		X19.15			†21.27	
29.8	**Benneckenstein**	ab						8.27				12.12					17.35						
34.2	Sorge	↓						8.42				an	X12.32				17.49						
41.6	Elend	↓						9.04					〉13.28				18.11			20.07			
46.4	**Drei Annen Hohne** West 204m	an						9.14					X13.40				18.20			20.19			
0.0	Brocken	ab								†10.11	X12.49			†13.30	†15.30								
13.5	**Schierke**	↓				X6.36				〉10.54	〉13.15			〉14.25	17.25								
		an				〉6.56				〉11.10	X13.35			〉14.45	17.45								
	Drei Annen Hohne West 204m	ab				〉6.58		9.15		〉11.15			X13.50	〉14.50	17.50		18.22			20.20			
46.4	Steinerne Renne	↓				〉7.19		9.36		〉11.36			〉14.11	〉15.11	18.11		18.43			20.45			
54.6	Hasserode	↓		X6.12		〉7.26		9.42		〉11.42			〉14.17	〉15.17	18.17		18.49			20.51			
56.2	Kirchstraße	↓		〉6.17		〉7.31		x9.47		x11.47			〉14.22	〉15.22	18.22		18.54			20.56			
58.0	Wernigerode Westerntor	↓		〉6.23		〉7.37		9.53		〉11.53			〉14.28	〉15.28	18.28		19.00			21.00			
59.2	**Wernigerode** 204	an		X6.27		X7.41		9.57		†11.57			X14.32	†15.32	18.32		19.04			an			
	Halberstadt 204	an				8.53		10.37					15.24				19.53						
	Magdeburg Hbf 205	an				10.29		13.07									21.59						

Approved For Release 2002/01/18 : CIA-RDP83-00415R008700070003-5

Approved For Release 2002/01/18 : CIA-RDP83-00415R008700070003-5

204 g Wallwitz–Wettin (Saale)

Alle Züge 3. Klasse

km	RBD Magdeburg Zug Nr			1834		1836			Sa 1846		✕ 1842			✝ 1844		■ 1848		1850		1854	
	Halle (Saale) 204 ab	. .	. .	. .	. .	. .	. .	. .	. .	. .		. .	. .	✝14.21	. .	■16.17	. .	. .	. .	. .	. .
	Wallwitz 204 ab	. .	. .	. .	. .	. .	. .	. .	. .	. .	. .	. .	. .	✝15.00	. .	■16.53	. .	. .	. .	. .	. .
0,0	Wallwitz (Saalkr) West	. .	. .	6.35	. .	8.42	. .	. .	Sa 14.08	. .	✕14.40	. .	. .	15.13	. .	17.08	. .	18.35	. .	23.00	. .
3,1	Beidersee	. .	. .	6.41	. .	8.48	. .	. .	14.14	. .	14.46	. .	. .	15.19	. .	17.14	. .	18.41	. .	23.06	. .
5,4	Gimritz	. .	. .	6.48	. .	8.55	. .	. .	14.21	. .	14.53	. .	. .	15.26	. .	17.21	. .	18.48	. .	23.13	. .
9,5	**Wettin** (Saale) an	. .	. .	7.00	. .	9.07	. .	. .	Sa 14.33	. .	✕15.05	. .	. .	✝15.38	. .	■17.33	. .	19.00	. .	23.25	. .

km	RBD Magdeburg Zug Nr		✕1831	✕1851	✝1833	1835	✕1845		✝1839		Sa 1841	1843		1847			1853				
	Wettin (Saale) ab	. .	✕4.50	✕5.30	✝5.30	7.53	✕11.28	. .	✝12.24	. .	Sa 13.27	■14.06	. .	16.34	. .	. .	21.57	. .	. .	. .	. .
0,0	Grimritz	. .	5.03	5.43	5.43	8.06	11.41	. .	12.37	. .	13.40	14.19	. .	16.47	. .	. .	22.10	. .	. .	. .	. .
4,1	Beidersee	. .	5.10	5.50	5.50	8.13	11.48	. .	12.44	. .	13.47	14.26	. .	16.54	. .	. .	22.17	. .	. .	. .	. .
6,4	Wallwitz (Saalkr) West	. .	✕5.13	6.56	✝6.55	8.18	✕11.53	. .	12.50	. .	Sa 13.52	14.32	. .	16.59	. .	. .	22.21	. .	. .	. .	. .
9,5	**Wallwitz** 204 an	. .	an	✕6.08	an	an	an	. .	✝13.02	. .	an	■14.44	. .	an	. .	. .	an	. .	. .	. .	. .
	Halle (Saale) 204 an	. .	. .	✕6.46	. .	. .	. .	. .	✝13.34	. .	. .	■15.18	. .	. .	. .	. .	. .	. .	. .	. .	. .

■ = ✕ außer Sa

204 h Könnern–Rothenburg

Alle Züge 3. Klasse

	✕3723	3725	3727	1869	✕3729	3731	3733		km	Zug Nr RBD Magdeburg Zug Nr		✕3722	3724	3726	1868	✕3728	3730	3732	
. .	✕6.18	8.40	12.00	12.29	✕14.40	17.47	19.05	. .	0,0	ab **Könnern** 204 an	. .	✕5.33	7.45	9.32	11.19	✕13.30	16.27	18.45	. .
. .	6.24	8.46	12.06	12.35	14.46	17.53	19.11	. .	0,7	Wietschke	. .	5.28	7.40	9.27	11.14	13.25	16.23	18.40	. .
. .	6.30	8.52	12.12	12.50	14.52	17.59	19.17	. .	2,5	Georgsburg	. .	5.22	7.34	9.21	11.08	13.19	16.16	18.34	. .
. .	✕6.40	9.02	12.22	13.00	✕15.02	18.09	19.27	. .	5,4	an **Rothenburg** (S) ab	. .	✕5.11	7.23	9.10	10.48	✕13.08	16.05	18.23	. .

204 k Heudeber–Hessen (Kr Wernigerode)

Alle Züge 3. Klasse

3602	3604	9634		3606	✕3608	✕9636	✝9636	3610	km	Zug Nr RBD Magdeburg Zug Nr	✕3601	9633	3603		3605	✕3607	9635		3609
. .	*7.55*	*9.10*	. .	*12.06*	*13.45*	*17.10*	. .	*22.20*		ab *Halberstadt 204* an	*5.32*	. .	*8.53*	. .	*10.51*	*15.24*	*16.34*	. .	*21.06*
6.52	8.35	10.10	. .	13.00	✕15.15	✕17.40	✝19.45	22.56	0.0	ab **Heudeber** 204 an	✕4.19	6.21	8.25	. .	10.07	✕14.51	15.54	. .	20.26
6.58	8.43	10.17	. .	13.07	15.22	17.47	19.52	23.03	2.3	Mulmke X	4.14	6.14	8.20	. .	10.02	14.46	15.47	. .	20.21
7.06	8.51	10.33	. .	13.17	15.32	18.03	20.08	23.13	6.3	Zilly	4.04	6.01	8.11	. .	9.53	14.36	15.34	. .	20.11
7.15	9.02	10.50	. .	13.27	15.42	18.20	20.25	23.23	10.5	Dardesheim	3.54	5.44	8.01	. .	9.43	14.26	15.13	. .	19.52
7.18	9.05	|	. .	13.31	15.46	18.24	20.29	23.27	11.7	Deersheim X	3.50	5.36	7.57	. .	9.39	14.22	15.05	. .	19.48
7.28	9.17	11.10	. .	13.43	✕15.58	✕18.40	✝20.45	23.39	16.9	an **Hessen** (Kr Wernigerode) ab	✕3.37	5.19	7.45	. .	9.27	✕14.09	14.48	. .	19.35

204 m Halberstadt–Blankenburg (Harz)–Tanne (–Drei Annen Hohne) und zurück

km	RBD Magdeburg Zug Nr Klasse	3590 3.		✕3580 3.	3582 3.	1204 2.3.	3584 3.	1206 2.3.	3571 3.	✝9550 2.3.	✕9550 3.	9548 2.3.		✕3586 3.	9552 2.3.	✕3593 3.	1208 2.3.		1210 2.3.	
0.0	**Halberstadt** 204, 205, d ab	0.10	. .	✕4.31	6.17	7.45	von	9.10	11.14	. .	. .	13.43	. .	. .	. .	von	17.05	. .	20.16	. .
4.0	Halberstadt-Spiegelsberge	0.16	. .	4.37	6.23	7.51	Derenbg	9.16	11.20	✝11.30	✕12.25	13.53	. .	✕16.20	16.50	Derenbg	17.11	. .	20.22	. .
9.8	**Langenstein** 204 p	0.27	. .	4.50	6.37	8.00	8.38	9.29	11.29	✝12.00	✕13.00	14.04	. .	✕16.37	17.30	✕17.08	17.20	. .	20.34	. .
14.8	Börnecke (Harz) X	0.36	. .	4.59	6.46	8.09	8.47	9.40	11.38	nach	nach	14.15	. .	nach	nach	17.17	17.29	. .	20.43	. .
18.8	**Blankenburg** (Harz) 204 n an	0.42	. .	✕5.05	6.52	8.15	8.53	9.46	11.44	Derenbg	Derenbg	14.23	. .	Derenbg	Derenbg	✕17.23	17.35	. .	20.49	. .
	Zug Nr Klasse	1288 2.3.	✕9554 2.3.			1214 2.3.				✕1290 2.3.	1216 2.3.	9608 2.3.	1218 2.3.					9566 3.		1220 2.3.
18.8	**Blankenburg** (Harz) 204n ab	4.00	✕4.55	. .	. .	8.25	. .	. .	12.00	✕12.02	12.50	14.46	16.09	. .	. .	. .	. .	19.33	. .	21.00
22.7	Blankenburg-Westend	4.09	5.05	. .	. .	8.34	. .	. .	nach	12.11	12.59	14.55	16.18	. .	. .	. .	. .	19.43	. .	21.09
24.3	Bast-Michaelstein	4.20	5.17	. .	. .	8.45	. .	. .	Quedlb	12.23	13.12	15.06	16.29	. .	. .	. .	. .	19.54	. .	21.20
26.9	Braunesumpf X	4.30	5.27	. .	. .	8.54	. .	. .	. .	12.33	13.21	15.16	16.39	. .	. .	. .	. .	20.04	. .	21.29
28.7	Hüttenrode	4.35	5.39	. .	. .	9.00	. .	. .	. .	12.39	13.26	15.36	16.45	. .	. .	. .	. .	20.15	. .	21.38
31.9	Neuwerk X	4.40	5.47	. .	. .	9.07	. .	. .	. .	12.46	13.33	15.44	16.52	. .	. .	. .	. .	20.22	. .	|
33.2	Rübeland-Tropfsteinhöhle	4.50	5.55	. .	. .	9.15	. .	. .	. .	12.54	13.38	15.47	16.59	. .	. .	. .	. .	20.25	. .	21.53
36.0	Elbingerode Hbf	4.58	6.06	. .	. .	9.22	. .	. .	. .	13.01	13.46	an	17.06	. .	. .	. .	. .	an	. .	22.01
37.2	Elbingerode West	5.03	✕6.11	. .	. .	9.27	. .	. .	. .	13.11	13.51	. .	17.11	. .	. .	. .	. .	. .	. .	22.06
5.5	Drei Annen Hohne Ost 204e an	an	an	. .	. .	}	. .	. .	. .	✕13.26	an	. .	}	. .	. .	. .	. .	. .	. .	an
42.2	Königshütte (Harz) ab	. .	. .	. .	. .	9.38	. .	. .	. .	. .	. .	. .	17.22	. .	. .	. .	. .	. .	. .	. .
49.0	**Tanne** an	. .	. .	. .	. .	9.50	. .	. .	. .	. .	. .	. .	17.35	. .	. .	. .	. .	. .	. .	. .

km	RBD Magdeburg Zug Nr Klasse			1289 2.3.		✕1213 2.3.		3570 3.	1217 2.3.				1291 2.3.		✕9555 2.3.	1219 2.3.		1221 2.3.		
0.0	**Tanne** ab	. .	. .	. .	. .	. .	. .	. .	10.14	. .	. .	. .	. .	. .	. .	17.45	. .	. .	. .	. .
6.8	Königshütte (Harz) an	. .	. .	. .	. .	. .	. .	. .	10.27	. .	. .	. .	. .	. .	. .	17.58	. .	. .	. .	. .
5.5	Drei Annen Hohne Ost 204e ab	. .	. .	. .	. .	. .	. .	. .	}	. .	. .	. .	✕13.55	. .	. .	}	. .	. .	. .	. .
8.0	Elbingerode West	. .	. .	5.12	. .	✕6.26	. .	. .	10.38	. .	. .	. .	14.11	. .	. .	18.10	. .	22.20	. .	. .
13.0	Elbingerode Hbf	. .	. .	5.18	. .	6.32	. .	. .	10.43	. .	. .	. .	14.16	. .	. .	18.15	. .	22.25	. .	. .
15.8	Rübeland-Tropfsteinhöhle	. .	. .	5.27	. .	6.40	. .	. .	10.54	. .	. .	. .	14.27	. .	✕16.29	18.27	. .	22.36	. .	. .
17.1	Neuwerk X	. .	. .	5.30	. .	6.43	. .	. .	10.57	. .	. .	. .	14.30	. .	16.35	18.30	. .	22.39	. .	. .
20.3	Hüttenrode	. .	. .	5.39	. .	6.52	. .	. .	11.06	. .	. .	. .	14.40	. .	16.47	18.39	. .	22.48	. .	. .
22.1	Braunesumpf X	. .	. .	|	. .	6.57	. .	. .	11.11	. .	. .	. .	14.50	. .	16.55	18.44	. .	22.53	. .	. .
24.7	Bast-Michaelstein	. .	. .	5.57	. .	7.13	. .	von	11.24	. .	. .	. .	15.04	. .	17.17	18.56	. .	23.06	. .	. .
26.3	Blankenburg-Westend	. .	. .	6.03	. .	7.18	. .	Quedlb	11.29	. .	. .	. .	15.10	. .	17.24	19.03	. .	23.12	. .	. .
30.2	**Blankenburg** (Harz) 204 n an	. .	. .	6.12	. .	✕7.26	. .	9.31	11.37	. .	. .	. .	15.19	. .	✕17.33	19.11	. .	23.21	. .	. .
	Zug Nr Klasse	✕3581 3.	3583 3.	1205 2.3.	9549 2.3.	3585 3.	1207 2.3.		9547 2.3.	✕3587 3.	✕3589 3.	✝1227 2.3.	✕9551 2.3.	1209 2.3.		1211 2.3.		3595 3.		
30.2	**Blankenburg** (Harz) 204 n ab	✕3.25	5.11	6.20	von	7.42	8.20	9.55	12.20	✕13.15	von	von	von	16.20	. .	19.21	. .	23.30	. .	. .
34.2	Börnecke (Harz) X	3.31	5.17	6.26	Derenbg	7.48	8.26	10.02	12.29	13.22	Derenbg	Derenbg	Derenbg	16.26	. .	19.27	. .	23.36	. .	. .
39.2	**Langenstein** 204 p	3.40	5.26	6.36	7.10	8.02	8.36	10.11	12.40	✕13.33	✕14.45	✝15.20	✕15.50	16.35	. .	19.36	. .	23.45	. .	. .
45.0	Halberstadt-Spiegelsberge	3.49	5.38	6.46	7.20	nach	8.44	10.21	12.51	nach	✕14.55	✝15.30	✕16.00	16.44	. .	19.45	. .	23.54	. .	. .
49.4	**Halberstadt** 204, 205, d an	✕3.55	5.44	6.52	an	Derenbg	8.50	10.27	13.00	Derenbg	an	an	an	16.50	. .	19.51	. .	24.00	. .	. .

204 n Blankenburg (Harz)–Thale–Quedlinburg

Alle Züge 2. 3. Klasse

9559	1225	3569	3571	9561	3573	1249	✕3577	9565	1229	km	Zug Nr RBD Magdeburg Zug Nr	1230	1222	9558	3570	3572	9560	3574	1248	✕3578	1228	9564
4.52	. .	6.58	12.00	13.00	. .	16.30	✕18.46	21.05	. .	0,0	ab **Blankenburg** (Harz) 204m an	. .	. .	6.50	9.31	. .	15.17	16.04	18.31	✕20.43	. .	22.57
5.07	. .	7.10	12.11	13.18	. .	16.41	18.57	21.20	. .	7,2	Timmenrode	. .	. .	6.37	9.17	. .	15.02	15.54	18.21	20.33	. .	22.42
5.14	. .	7.15	12.16	13.26	. .	16.46	19.02	21.27	. .	9,2	Thale Nord	. .	. .	6.31	9.11	. .	14.56	15.49	18.16	20.28	. .	22.36
5.20	. .	7.20	12.21	13.31	. .	16.51	19.07	21.33	. .	11,3	an **Thale-Bodetal** 205 ab	. .	. .	6.25	9.05	. .	14.50	15.43	18.10	20.22	. .	22.30
. .	6.35	7.25	12.27	. .	14.42	16.56	19.12	. .	22.40		ab **Thale-Bodetal** an	1.00	5.36	. .	8.58	13.39	. .	15.38	18.05	20.17	21.40	. .
. .	6.41	7.31	12.33	. .	14.47	17.02	19.18	. .	22.46	13,4	Thale Nord	0.55	5.31	. .	8.53	13.34	. .	15.33	18.00	20.12	21.35	. .
. .	6.47	7.36	12.38	. .	14.52	17.07	19.23	. .	22.52	15,4	Warnstedt	0.49	5.25	. .	8.47	13.29	. .	15.28	17.55	20.07	21.29	. .
. .	6.53	7.42	12.44	. .	14.57	17.13	19.29	. .	22.58	17,5	Weddersleben	0.43	5.19	. .	8.41	13.24	. .	15.22	17.49	20.01	21.23	. .
. .	7.05	7.50	12.52	. .	15.05	17.21	✕19.34	. .	23.10	23,0	an **Quedlinburg** 205. 205a ab	0.30	5.06	. .	8.30	13.15	. .	15.13	17.40	✕19.52	21.10	. .

204 p Langenstein–Derenburg

Alle Züge 3. Klasse

	3585	✝9550	✕9550	✕3587	✕3588	✝1226	✕3586	9552	km	Zug Nr RBD Magdeburg Zug Nr	9549	3584	✝9551	✕3591	✕3589	✝1227	✕9551	✕3593	9593
. .	8.02	✝12.00	✕13.00	✕13.33	✕14.10	✝14.10	✕16.37	17.30	0,0	ab **Langenstein** 204 m an	6.28	8.33	✝13.55	✕14.03	✕14.42	✝14.55	✕15.15	✕17.07	19.30
. .	8.14	✝12.25	✕13.25	✕13.45	✕14.25	✝14.25	✕16.49	17.55	5,5	an **Derenburg** ab	6.13	8.21	✝13.40	✕13.50	✕14.30	✝14.40	✕15.00	✕16.57	19.15

Approved For Release 2002/01/18 : CIA-RDP83-00415R008700070003-5

Approved For Release 2002/01/18 : CIA-RDP83-00415R008700070003-5

205 (Berlin) Magdeburg–Halberstadt–Thale

km	RBD Magdeburg	Zug Nr / Klasse		364 3.	✗ 8840 3.	✗ 3582 3.	✗ 2430 3. oG	✗ 870 3.	1650 3.	882 3.	E 290 2.3.	882 3.	3316 3.	✗ 890 3.	884 3.	D 124 2.3.		Sa 894 3.	Sa 896 3.	886 3.	1654 3.	■ 892 3.
	Berlin Ostbf 207		ab	19.17												8.20						
0.0	**Magdeburg** Hbf	184, 185	ab	0.15			✗5.20			6.42	7.31				10.40	12.02	Berlin—Halberstadt	Sa 13.44		14.10		■16.25
2.5	Mg-Buckau 207 b			0.22			5.26			6.53					10.47			13.51		14.18		16.32
8.3	Beyendorf			0.31			5.35			7.03					10.56			14.00		14.28		16.41
10.2	Dodendorf			0.37			5.41			7.09					11.03			14.06		14.35		16.47
12.7	Osterweddingen			0.43			5.58			7.15					11.09			14.12		14.42		16.53
15.8	Langenweddingen			0.50			6.06			7.23					11.17			14.19		14.50		17.00
21.1	**Blumenberg** 205 e, h		an	0.58			✗6.27			7.31	7.52				11.25			Sa 14.27		14.58		17.08
			ab	1.00						7.34	7.53				11.29				Sa 14.53	15.10		17.10
31.1	Hadmersleben			1.13						7.47					11.42				15.06	15.23		17.23
38.3	**Oschersleben** (Bode) 205 p, q		an	1.22						7.56	8.10				11.51	12.39			Sa 15.15	15.32		■17.32
			ab	1.25	✗2.25	✗5.02		✗ 5.51		8.02	8.17			✗11.17	12.01	12.41				15.40		Nur für Zeitkarten
42.9	Hordorf			1.33		5.10		6.00		8.10				11.25	12.09					15.48		
45.8	Krottorf			1.40	2.39	5.22		6.14	⑥	8.17			⑥	11.36	12.15					15.55	⑥	
48.6	**Nienhagen** b Halberst 205k	205d		1.48	✗3.48	5.28		6.21	6.30	8.23		8.32	11.29	11.43	12.22					16.03	16.12	
53.4	Groß Quenstedt			1.57	⑥	5.37		6.31	6.40	an		8.41	11.36	11.52	12.31					16.12	16.20	
59.1	**Halberstadt** 204 m		an	2.05		✗5.47		✗ 6.39	6.49		8.37	8.49	11.42	✗12.00	12.39	13.03				16.20	16.28	

km	RBD Magdeburg	Zug Nr / Klasse		860 3.	862 3.							864 3.			884 3.	✗ 868 3.				886 3.	
59.1	**Halberstadt** 204 m	204	ab	2.15	4.33	✗6.17	6.04					8.58		12.36		13.15	13.20				17.02
66.0	**Wegeleben**			2.25	4.44	⑥	6.15					9.09		12.47		Ilsenburg	13.31				17.13
70.6	Ditfurt			2.34	4.53		6.24					9.17		12.57			13.40				17.22
77.1	**Quedlinburg** 204 n, 205 a		an	2.42	5.01		6.32					9.25		13.05			13.48				17.30
			ab	2.44	5.12		6.40					9.31		13.09			13.52	✗15.24			17.35
83.0	Neinstedt			2.54	5.23		6.51					9.41		13.20			14.02	15.34			17.46
86.9	**Thale** 204 n		an	3.01	5.31		6.59					9.49		13.28			14.10	✗15.42			17.54

(Fortsetzung) 205 Magdeburg–Thale

RBD Magdeburg	Zug Nr / Klasse		888 3.		D 128 2.3.	8810 3.	880 3.	3470 3. oG
Berlin Ostbf 207		ab			17.03			
Magdeburg Hbf	184, 185	ab	16.52		20.33		22.08	22.46
Mg-Buckau 207 b			16.59				22.15	22.52
Beyendorf			17.08				22.24	23.04
Dodendorf			17.14				22.30	23.10
Osterweddingen			17.20				22.36	23.16
Langenweddingen			17.28				22.43	23.22
Blumenberg 205 e, h		an	17.36				22.51	23.30
		ab	17.39				22.54	23.40
Hadmersleben			17.52				23.07	⑦
Oschersleben (Bode) 205 p, q		an	18.01		21.07		23.16	
		ab	18.12		21.10		23.20	
Hordorf			18.20				23.28	
Krottorf			18.27			⑥	23.34	
Nienhagen b Halberst 205k	205d		18.35			21.40	23.42	
Groß Quenstedt			18.44			21.51	23.50	
Halberstadt 204 m		an	18.52		21.31	22.04	23.58	
	Zug Nr / Klasse							
Halberstadt 204 m	204	ab	20.30		21.43			
Wegeleben			20.41		21.51			
Ditfurt			20.50					
Quedlinburg 204 n, 205 a		an	20.58		22.02			
		ab	21.08		22.04			
Neinstedt			21.19					
Thale 204 n		an	21.27		22.15			

205 Thale–Magdeburg

km	RBD Magdeburg	Zug Nr / Klasse					365 3.	D 123 2.3.		
0.0	**Thale** 204 n		ab				3.40	5.00		
3.9	Neinstedt						3.48			
9.8	**Quedlinburg** 204 n, 205 a		an				3.56	5.09		
			ab				4.00	5.13		
16.3	Ditfurt						4.10			
20.9	**Wegeleben**	204					4.18	5.26		
27.8	**Halberstadt**		an				4.30	5.36		
		Zug Nr / Klasse		† 8809 3.	✗ 8809 3.	881 3.				✗ 2431 3. oG	✗ 8841 3.
27.8	**Halberstadt** 204, 204 m	205d	ab	† 1.23	✗1.37		4.53	5.55			von Dedeleben
33.5	Groß Quenstedt			1.35	2.00		5.03				✗ 7.12
38.3	**Nienhagen** b Halberst 205k			† 1.50	✗2.32		5.13				7.25
41.1	Krottorf			⑥	⑥		5.20				7.34
44.0	Hordorf						5.27				✗ 7.43
48.6	**Oschersleben** (Bode) 205 p, q		an				5.34	6.15			
			ab				5.39	6.18			
55.8	Hadmersleben						5.50				
65.8	**Blumenberg** 205 e, h		an				6.03				
			ab				5.26	6.07		✗6.43	
71.1	Langenweddingen						5.36	6.17		6.52	
74.2	Osterweddingen						5.43			6.58	
76.7	Dodendorf						5.50			7.04	
78.6	Beyendorf						5.56			7.17	
84.4	Mg-Buckau 207 b	184, 185					6.06	6.35		7.25	
86.9	**Magdeburg** Hbf		an				6.11	6.40		6.53	✗7.30
	Berlin Ostbf 207		an					12.08		10.19	

(Fortsetzung) 205 Thale–Halberstadt–Magdeburg (–Berlin)

RBD Magdeburg	Zug Nr / Klasse		883 3.	863 3.				885 3.					865 3.		887 3.	D 127 2.3.			889 3.		869 3.
Thale 204 n		b	6.21	7.22				10.15					14.45		16.00	Ilsenburg			18.40		22.30
Neinstedt			6.29	7.29				10.22					14.53		16.08				18.48		22.38
Quedlinburg 204 n, 205 a		an	6.37	7.36				10.29					15.00		16.16				18.55		22.45
		ab	6.43	7.38				10.32					15.13		16.28				19.00		22.48
Ditfurt			6.53	7.47				10.41					15.23		16.38				19.10		22.58
Wegeleben	204		7.01	7.55				10.49					15.31		16.47				19.19		23.09
Halberstadt		an	7.12	8.06				11.00					15.42		16.58	17.32			19.30		23.20
	Zug Nr / Klasse			3315 3.	E 291 2.3.	✗ 8871 3.			✗ 891 3.	1653 3.	■ 891 3.	Sa 895 3.		1655 3.				887 3.			3471 3. oG
Halberstadt 204, 204 m	205d	ab	7.22	9.05	9.25	✗ 9.35		11.10	✗13.30	13.40				17.03	17.10	17.43	Halberstadt—Berlin			20.00		
Groß Quenstedt			7.31	9.13		9.46		11.19	13.39	13.49				17.12	17.19					20.09		
Nienhagen b Halberst 205k			7.40	9.21		9.57		11.28	13.47	13.58				17.22	17.28					20.19		
Krottorf			7.47	⑥		10.04		11.35	13.53	⑥				⑥	17.35					20.25		
Hordorf			7.53			10.12		11.41	13.59						17.41					20.31		
Oschersleben (Bode) 205 p, q		an	8.00		9.45	✗10.21		11.48	14.06						17.48	18.04				20.38		
		ab	8.13		9.48			11.54	14.08							18.06		18.14		20.43		
Hadmersleben			8.24					12.04	14.19									18.24		20.53		7
Blumenberg 205 e, h		an	8.35		10.04			12.15	✗14.30									18.35		21.14		0.09
		ab	8.44		10.07			12.26			■14.33	Sa 15.12				18.43		18.44		21.18		0.14
Langenweddingen			8.53					12.35			14.52	15.21						18.53		21.27		0.22
Osterweddingen			8.59					12.41			14.58	15.27						18.59		21.33		0.27
Dodendorf			9.05					12.48			15.04	15.33						19.06		21.40		0.41
Beyendorf			9.10					12.53			15.09	15.38						19.11		21.45		0.46
Mg-Buckau 207 b	184, 185		9.20					13.02			15.18	15.48						19.21		21.54		0.59
Magdeburg Hbf		an	9.25		10.29			13.07			■15.22	Sa 15.52				18.43		19.26		21.59		1.04
Berlin Ostbf 207		an						20.26								22.22						

⑦ = nach und von Wanzleben, b Mg ⑥ = nach Blankenburg (Harz) ⑥ = von und nach Dedeleben ■ = ✗ außer Sa

Approved For Release 2002/01/18 : CIA-RDP83-00415R008700070003-5

205a. 205d—h

Approved For Release 2002/01/18 : CIA-RDP83-00415R008700070003-5

205 a Aschersleben—Ballenstedt—Quedlinburg

Alle Züge 3. Klasse

km	RBD Magdeburg	Zug Nr			1930	1942	1932	654	1936		1938			2322	1940			586	1946		1944	
	Dessau Hbf 181	ab	..	..	..	..	..	*3.58*	*9.25*	..	*10.32*	..	..	..	..	..	..	*13.15*	..	..	..	..
	Köthen (Anh) 181	ab	..	..	..	..	..	*4.55*	*9.59*	..	✗*11.12*	..	..	..	..	..	..	*14.02*	..	..	..	..
	Güsten 181	ab	..	..	*2.55*	..	..	*6.04*	*10.50*	..	✗*12.08*	..	..	..	..	..	..	*15.08*	*17.25*	..	*18.16*	..
0.0	**Aschersleben** 181, 205k	ab	..	..	3.26	4.15	..	6.45	11.28	..	13.02	..	..	..	..	..	..	16.50	19.28	..	◪21.10	..
7.4	**Frose** 204	an	..	..	3.36	4.24	..	6.55	11.38	..	13.11	..	..	..	..	..	..	17.00	19.38	..	⟩21.20	..
		ab	..	..	3.48	4.34	5.21	7.07	11.50	..	13.25	..	..	15.11	..	..	..	17.15	19.48	..	⟩21.32	..
11.0	Reinstedt		..	..	3.55	|	5.27	7.14	11.58	..	13.32	..	..	15.17	..	..	..	17.23	19.55	..	⟩21.39	..
15.6	Ermsleben		..	..	4.04	4.45	5.35	7.23	12.07	..	13.40	..	..	15.26	..	..	..	17.39	20.06	..	⟩21.47	..
18.3	Meisdorf		..	..	4.10	an	5.41	7.29	12.14	..	13.46	..	..	15.32	..	..	..	17.45	20.13	..	⟩21.53	..
21.2	Ballenstedt Ost		..	..	4.17	..	5.47	7.40	12.22	..	13.53	..	..	15.39	..	..	..	17.53	20.21	..	⟩22.00	..
23.1	Ballenstedt West		..	..	4.23	..	5.55	7.47	12.29	..	14.03	..	..	15.44	15.55	..	..	18.00	20.29	..	⟩22.06	..
27.2	Rieder (Harz)		..	..	4.31	..	6.03	7.55	12.38	..	14.11	..	..	an	16.03	..	..	18.09	20.38	..	⟩22.15	..
28.6	**Gernrode** (Harz) 205n	an	..	..	4.34	..	6.06	7.58	12.41	..	14.15	..	..	..	16.07	..	..	18.12	20.41	..	⟩22.17	..
		ab	..	..	4.36	..	6.08	8.00	12.44	..	14.18	..	..	..	16.08	..	..	18.15	20.43	..	⟩22.18	..
30.3	Bad Suderode		..	..	4.42	..	6.14	8.06	12.50	..	14.24	..	..	..	16.12	..	..	18.21	20.49	..	⟩22.23	..
32.6	Quedlinburg-Quarmbeck		..	..	4.48	..	6.20	8.11	12.56	..	14.30	..	..	..	16.17	..	..	18.27	20.55	..	⟩22.28	..
37.2	**Quedlinburg** 205, 205b	an	..	..	4.55	..	6.27	8.18	13.03	..	14.37	..	..	..	16.24	..	..	18.34	21.02	..	◪22.35	..

◪ = Sa, ✝

205 a Quedlinburg—Ballenstedt—Aschersleben

Alle Züge 3. Klasse

km	RBD Magdeburg	Zug Nr		1941		1931			1933	1935			1937	1939	2321	675		1943	1947	
0.0	**Quedlinburg** 205, 205b	ab	..	..	..	5.17	..	..	6.46	9.40	..	..	13.20	15.10	..	16 40	..	19.05	22.52	..
4.6	Quedlinburg-Quarmbeck		..	..	..	5.25	..	..	6.55	9.50	..	..	13.30	15.19	..	16.50	..	19.14	23.01	..
6.9	Bad Suderode		..	..	..	5.32	..	..	7.04	9.59	..	..	13.39	15.27	..	16.59	..	19.24	23.09	..
8.7	**Gernrode** (Harz) 205n	an	..	..	..	5.37	..	..	7.09	10.04	..	..	13.44	15.32	..	17.04	..	19.29	23.13	..
		ab	..	..	..	5.39	..	..	7.11	10.07	..	..	13.48	15.33	..	17.07	..	19.32	23.15	..
10.1	Rieder (Harz)		..	..	..	5.43	..	..	7.16	10.13	..	..	13.53	15.38	..	17.12	..	19.37	23.20	..
14.1	Ballenstedt West		..	..	..	5.54	..	..	7.29	10.22	..	..	14.02	15.45	16.05	17.21	..	19.47	23.29	..
16.0	Ballenstedt Ost		..	..	..	5.59	..	..	7.37	10.28	..	..	14.07	an	16.10	17.26	..	19.53	23.34	..
19.0	Meisdorf		..	..	..	6.05	..	..	7.43	10.35	..	..	14.13	..	16.16	17.32	..	19.59	23.40	..
21.7	Ermsleben		..	4.56	..	6.11	..	..	7.50	10.42	..	..	14.20	..	16.22	17.42	..	20.05	23.47	..
26.3	Reinstedt		..	5.04	..	6.19	..	..	7.58	10.51	..	..	14.28	..	16.32	17.51	..	20.13	23.55	..
29.9	**Frose** 204	an	..	5.10	..	6.25	..	..	8.04	10.57	..	..	14.34	..	16.37	17.57	..	20.19	0.01	..
		ab	..	..	..	6.30	..	..	8.15	11.10	..	..	14.44	..	16.48	18.20	..	20.29	0.22	..
37.2	**Aschersleben** 181, 205k	an	..	..	..	➊	..	..	8.25	11.20	..	..	14.53	..	17.00	18.30	..	20.39	0.31	..
	Güsten 181	an	..	..	..	..	..	..	*8.58*	✗*11.55*	..	..	*15.57*	..	..	19.11	..	*22.15*	1.27	..
	Köthen (Anh) 181	an	..	..	..	..	..	..	..	*14.57*	..	..	✗*17.14*	..	..	20.19	..	*0.42*	..	..
	Dessau Hbf 181	an	..	..	..	..	..	..	..	*15.55*	..	..	*18.05*	..	..	21.15	..	*1.21*	..	..

➊ = nach Nachterstedt-Hoym

205 d Halberstadt—Dedeleben

Alle Züge 3. Klasse

8809	8809	✗ 8840	3315		1653		1655			km	RBD Magdeburg	Zug Nr		1650		✗ 8841	3316		1654	8810	
✝1.23	✗1.37	von	9.05	..	13.40	..	17.03	..	..	0,0	ab **Halberstadt** 204, 204m	an	..	6.49	..	nach	11.42	..	16.28	22.04	..
⟩1.35	⟩2.00	Oschersl	9.13	..	13.49	..	17.12	..	..	5,2	Groß Quenstedt 205		..	6.40	..	Oschersl	11.36	..	16.20	21.51	..
⟩1.44	✗2.09	✗2.44	9.19	..	13.56	..	17.19	..	..	10,1	an **Nienhag** b Halberst 205k	ab	..	6.30	..	✗7.12	11.29	..	16.12	21.40	..
⟩1.50	✗2.32	⟩3.48	9.21	..	13.58	..	17.22	..	..		ab	an	..	6.27	..	⟩6.58	11.22	..	16.08	21.14	..
✝3.00	3.10	⟩4.12	9.27	..	14.05	..	17.30	..	..	14,3	Schwanebeck		..	6.21	..	⟩6.51	11.17	..	16.02	21.08	..
an	3.37	⟩4.28	9.39	..	14.19	..	17.45	..	..	22,9	Eilenstedt		..	6.04	..	⟩6.21	11.05	..	15.47	20.33	..
..	3.56	⟩4.47	9.45	..	14.27	..	17.54	..	..	26,7	Dingelstedt (b Halberstadt)		..	5.56	..	⟩6.13	10.59	..	15.41	20.11	..
..	4.14	⟩4.54	9.51	..	14.34	..	18.02	..	..	29,9	Anderbeck		..	5.48	..	⟩6.06	10.53	..	15.34	19.55	..
..	4.35	⟩5.05	9.57	..	14.41	..	18.10	..	..	33,3	Badersleben		..	5.39	..	⟩5.58	10.47	..	15.26	19.37	..
..	4.40	⟩ |	10.01	..	14.46	..	18.15	..	..	35,3	Vogelsdorf		..	5.32	..	⟩5.49	10.43	..	15.19	19.10	..
..	4.45	✗5.14	10.04	..	14.51	..	18.20	..	..	37,9	an **Dedeleben**	ab	..	5.25	..	✗5.42	10.38	..	15.13	19.00	..

205 e Eilsleben (b Magdeburg)—Blumenberg—Schönebeck (Elbe)

Alle Züge 3. Klasse

3471	1640	✗1460	1642	1464	1646	9384	1466	1644	2668	km	Zug Nr RBD Magdeburg	Zug Nr	✗1459	1463	1641	1643	1647	1465	Sa 1643		2735	1645	3470
oG	4.15	..	6.30	..	..	..	..	15.02	..	0,0	ab **Eilsleben** (b Magdeburg) 207	an	..	..	9.32	..	⊡13.41	..	Sa 16.11	..	✝16.53	19.31	oG
..	4.32	..	6.47	..	..	..	..	15.19	■16.52	7,7	Seehausen (Kr Wanzleben)		..	..	9.18	..	⟩13.27	..	⟩15.57	..	⟩16.39	19.18	..
..	4.42	..	6.57	..	..	..	..	15.29	⟩17.02	12,7	Remkersleben		..	an	9.08	..	⟩13.16	..	⟩15.46	..	⟩16.28	19.08	..
..	4.49	..	7.04	8.16	..	..	..	15.36	⟩17.09	15,0	Klein Wanzleben		an	8.01	9.02	..	⟩13.09	an	⟩15.40	..	⟩16.22	19.02	an
0.01	5.02	✗5.52	7.17	8.29	⊡12.04	..	14.57	15.49	⟩17.26	21,0	Wanzleben (b Magdeburg)		✗5.38	7.50	8.50	⊡11.48	⟩12.56	14.45	⟩15.19	..	⟩16.10	18.50	23.48
0.09	5.10	⟩6.00	7.25	8.37	⊡12.12	..	15.05	15.57	⟩17.34	25,3	an **Blumenberg** 205, 205h	ab	⟩5.30	7.39	8.40	⟨11.40	⊡12.45	14.37	⟩15.08	..	⟩16.00	18.40	23.40
0.14	5.12	✗6.15	7.45	8.48	..	12.48	a 15.13	16.05	■17.43		ab	an	✗5.20	✗7.19	8.26	⟩11.23	..	14.29	⟩14.48	..	⟩15.55	18.30	23.30
nach	5.22	nach	7.55	nach	..	13.09	..	16.15	nach	31,0	Schwaneberg		von	von	8.16	⟩11.14	..	von	⟩14.39	..	⟩15.46	18.21	von
Magde-	5.30	Güsten	8.03	Staß-	..	13.33	..	16.24	Güsten	34,3	Altenweddingen		Güsten	Staßf	7.55	⟩11.07	..	Gü-	⟩14.32	..	⟩15.39	18.14	Mag-
burg	5.37	..	8.10	furt	..	13.52	..	16.31	..	37,5	Bahrendorf		..	..	7.46	⟩10.59	..	sten	⟩14.24	..	⟩15.32	18.05	de-
..	5.48	..	8.20	..	..	14.34	..	16.42	..	43,5	Welsleben		..	..	7.35	⟩10.48	..	..	⟩14.13	..	⟩15.22	17.53	burg
..	5.59	..	8.31	..	..	14.48	..	16.53	..	50,8	an **Schönebeck** (Elbe) 184, 185	ab	..	..	7.22	⊡10.36	..	..	Sa 14.00	..	✝15.10	17.40	..

a = Sa, ✝ bis Güsten   ■ = ✗ außer Sa   ⊡ = außer Sa

205 g Etgersleben—Förderstedt

Alle Züge 3. Klasse

		✗2642		2644				1486	2676		km	Zug Nr RBD Magdeburg	Zug Nr		✗ 2641		2643			1485			2675	
..	..	..	..	9.06	..	..	..	16.13	..	..		*ab Blumenberg* 205h	*an*	..	✗ *5.20*	..	8.31	..	..	15.50	..	..	*19.44*	..
..	..	✗5.05	..	9.23	..	..	..	16.30	19.01	..	0,0	ab **Etgersleben** 205h	an	..	✗ 4.51	..	8.12	..	..	15.30	..	..	18.49	..
..	..	⟩5.10	..	9.28	..	..	..	16.36	19.07	..	2,3	Egeln Nord		..	⟩ 4.47	..	8.08	..	..	15.26	..	..	18.45	..
..	..	⟩5.17	..	9.35	..	..	..	16.45	19.15	..	6,2	Wolmirsleben		..	⟩ 4.40	..	8.01	..	..	15.19	..	..	18.38	..
..	..	⟩5.23	..	9.41	..	..	..	16.53	19.22	..	9,6	Unseburg		..	⟩ 4.34	..	7.54	..	..	15.12	..	..	18.32	..
..	..	⟩5.28	..	9.46	..	..	..	16.59	19.28	..	11,9	Grube Marie		..	⟩ 4.29	..	7.49	..	..	15.06	..	..	18.26	..
..	..	✗5.38	..	9.56	..	..	..	17.08	19.37	..	17,7	an **Förderstedt** 185	ab	..	✗ 4.18	..	7.38	..	..	14.55	..	..	18.15	..
..	..	*7.08*	..	10.59	..	..	..	*18.35*	20.11	..		*an Güsten* 185	*ab*	..	✗ 3.39	..	*6.01*	..	..	*13.57*	..	..	17.36	..
..	..	*7.19*	..	*11.41*	..	..	..	..	*21.38*	..		*an Magdeburg Hbf* 185	*ab*	..	..	..	*5.25*	..	..	*13.00*	..	..	*17.00*	..

205 h Blumenberg—Etgersleben—Staßfurt

Alle Züge 3. Klasse

✗1642	✗1460	1464	2644	◪ 1466	1486	1470	✗1468	✝ 1468	km	Zug Nr RBD Magdeburg	Zug Nr	✗1459	✗1461	1463	2643		1465	1485		1467	
..	✗6.15	8.48	9.06	◪15.13	16.13	■17.43	✗20.20	✝21.20	0,0	ab **Blumenberg** 205, e	an	✗5.20	..	7.19	8.31	..	14.29	15.50	..	19.44	..
..	⟩6.23	8.56	9.14	⟩15.21	16.21	⟩17.51	⟩20.29	⟩21.28	4,3	Klein Germersleben		⟩5.12	..	7.11	8.23	..	14.21	15.42	..	19.37	..
..	⟩6.30	9.03	9.21	⟩15.28	16.28	⟩17.58	⟩20.36	⟩21.35	8,7	an **Etgersleben** 205g	ab	⟩5.03	..	7.03	8.14	..	14.12	15.32	..	19.28	..
..	⟩6.32	9.05	9.23	⟨15.33	16.30	⟨18.00	⟩20.38	⟩21.37		ab	an	⟩5.01	..	7.01	8.12	..	14.10	15.30	..	19.26	..
..	⟩6.38	9.11	|	|	|	⟨18.06	⟩20.45	⟩21.43	11,2	Westeregeln		⟩4.56	..	6.56	|	..	14.05	|	..	19.21	..
✗5.15	⟩6.48	9.20	|	⟨15.46	|	⟨18.13	⟩20.52	⟩21.50	14,0	Egeln		⟩4.49	an	6.50	|	..	13.58	|	..	19.14	..
⟩5.24	⟩6.58	9.53	➍	⟨15.56	➍	⟨18.23	⟩21.02	⟩21.59	18,7	**Schneidlingen** 205k		⟩4.40	✗ 5.00	6.39	➍	..	13.48	➍	..	19.04	..
⟩5.31	⟩7.04	9.59	|	⟨16.02	|	⟨18.47	⟩21.09	⟩22.05	21,4	Groß Börnecke		⟩4.34	⟩	6.33	|	..	13.42	|	..	18.45	..
⟩5.43	⟩7.16	10.11	|	⟨16.14	|	⟨18.59	⟩21.22	⟩22.17	27,7	Hecklingen		⟩4.23	|	6.22	|	..	13.31	|	..	18.34	..
✗5.50	✗7.24	10.19	10.45	◪16.22	17.31	■19.07	✗21.30	✝22.25	32,6	an **Staßfurt** 185	ab	✗4.14	✗ 4.31	6.12	7.13	..	13.22	14.30	..	18.25	..
7.08	✗7.47	..	10.59	17.04	*18.35*	■19.33	..	*23.07*		*an Güsten* 185	*ab*	✗3.39	..	*5.53*	..	..	13.02	*14.00*	..	*17.36*	..
7.19	..	*11.41*	[illegible]	[illegible]	[illegible]	[illegible]	..	..		*an Magdeburg Hbf* 185	*ab*	..	..	..	..	..	..	..	..	*17.00*	..

Approved For Release 2002/01/18 : CIA-RDP83-00415R008700070003-5

➍ = über Förderstedt   ■ = ✗ außer Sa   ◪ = Sa, ✝

Approved For Release 2002/01/18 : CIA-RDP83-00415R008700070003-5

205k — q

205k Aschersleben — Schneidlingen — Halberstadt

Alle Züge 3. Klasse

	1818	1820		1822			1824	1826		km	Zug Nr *RBD Magdeburg* Zug Nr	1809	1821		1823	8691	1825			1827
		X 5.18		X 7.53			14.45	X 18.40		0.0	ab **Aschersl** Heckl Str 204, 205a an	6.23	X 7.23		X 11.34	an	18.17			X 22.58
	2.30	5.22		8.01			14.49	18.45		0.9	Aschersleben Nord	6.20	7.20		11.31	X 16.07	18.14			22.55
	2.41	5.34		8.13			15.05	18.57		4.5	Wilsleben	6.08	6.57		11.14	15.52	17.58			22.40
	2.52	6.00		8.28			15.23	19.08		8.4	Königsaue	5.57	6.43		11.00	X 15.38	17.45			22.27
	3.01	X 6.08		8.37			15.41	19.17		10.0	Schadeleben	5.43	X 6.26		10.47		17.37			22.18
	3.11	an		8.47			15.51	19.27		12.8	Hakelforst	5.30			10.41		17.31			22.12
	3.24			9.04			16.08	19.41		17.5	Cochstedt (Kr Quedl)	5.13			10.24		17.14			21.55
	3.38			X 9.15			16.19	X 19.52		22.5	an **Schneidlingen** 205 h ab	4.53			X 10.10		17.00			X 21.41

	X 1800	† 1802		† 1806	X 1808	1812		X 1816		Zug Nr	Zug Nr				† 1805	X 1803	† 1809	X 1811	† 1815	X 1813	
					X 10.50			X 20.16		22.5	ab **Schneidlingen** 205 h an					X 9.46				X 18.59	
					11.09			20.33		28.5	Hakeborn				an	9.35	an	an	an	18.45	
	X 5.30	† 6.40		† 10.29	11.28	15.07		X 20.46		34.0	Kroppenstedt				† 9.13	9.20	† 13.37	X 14.47	† 18.20	18.28	
	5.41	6.51		10.40	11.39	15.18		an		37.2	Gröningen-Heynburg X				9.05	9.05	13.29	14.39	18.12	X 18.12	
	5.50	6.59		10.49	11.48	15.26				39.9	Gröningen (b Magdeburg)				8.57	8.57	13.21	14.31	18.02	18.02	
	6.09	7.29		11.16	12.17	15.51				42.1	Klostergröningen				8.38	8.38	12.52	14.12	17.32	17.32	
	X 6.16	† 7.36		† 11.23	X 12.24	15.58				45.4	an **Nienhagen** b Halberst 205, 205d ab				† 8.30	X 8.30	† 12.44	X 14.04	† 17.24	X 17.24	

205n Gernrode (Harz) — Alexisbad — Harzgerode / Stiege

(*Schmalspurbahn*)
Alle Züge 2, 3. Klasse

			X 1876	X 9678	X 9681		X 9684	X 9686		9688	km	Zug Nr *RBD Magdeburg* Zug Nr	9673		X 9675	X 9679	X 9683		X 9685	X 9687		X 9689
				X 8.20			X 14.20	X 15.30		18.30	0.0	ab **Gernrode** (Harz) 205 a an	7.05				X 13.37			X 17.27		X 19.23
				8.45			14.45	15.55		18.59	5.7	Sternhaus-Haferfeld X	6.43				13.15			17.05		19.01
				8.58			14.58	16.08		19.12	7.0	Sternhaus-Ramberg	6.26				13.02			16.52		18.47
				9.03			15.03	16.13		19.17	10.2	Mägdesprung	6.20				12.55			16.45		18.40
				9.13			15.13	X 16.23		19.27	11.7	Drahtzug X	6.10				12.45			X 16.35		18.30
			X 7.17	9.19	X 12.08		15.25			19.30	14.6	an **Alexisbad** ab										
			X 7.27	X 9.29	X 12.18		X 15.35			19.40	0.0	ab **Alexisbad** an	6.05		X 8.00	X 10.10	12.40		X 16.15			
											2.9	an **Harzgerode** ab	5.55		X 7.50	X 10.00	X 12.30		X 16.05			

	X 1874				X 9679	X 9686		X 9685			Zug Nr	Zug Nr	X 1873		X 1875		X 9681					
	X 6.15				X 10.20	X 14.40		X 16.25			14.6	ab **Alexisbad** an	X 6.08		X 7.12		X 11.58					18.10
	6.27				10.33	15.00		16.37			17.8	Silberhütte (Anh)	5.57		7.01		11.47					17.59
	X 6.41				10.47	X 15.14		X 16.51			21.9	an Lindenberg (Harz) ab	X 5.41		X 6.46		X 11.30					X 17.40
											27.1	ab Güntersberge (Harz) an										
											30.6	Friedrichshöhe										
											31.3	Albrechtshaus										
											35.7	an **Stiege** ab										

Zugverkehr ruht auf Strecke Lindenberg—Stiege

205p Oschersleben (B) — Hötensleben

Alle Züge 3. Klasse

	9534		9536		1200		1202		9538		km	Zug Nr *RBD Magdeburg* Zug Nr	X 1215	1201		9533		9535		1203		9537	
	4.00		8.20		13.25		■ 17.35		18.45		0.0	ab **Oschersleben** (B) 205 an	X 5.23	7.14		11.48		16.43		■ 19.47		22.30	
	4.15		8.34		13.35		17.45		18.58		4.1	Hornhausen	5.14	7.05		11.39		16.34		19.38		22.21	
	4.20		8.41		13.40		17.50		19.06		5.3	Hornhausen Nord	5.09	6.59		11.31		16.23		19.33		22.12	
	4.53		9.04		13.55		18.04		19.27		10.7	Ottleben	4.55	6.45		11.14		16.03		19.21		21.54	
	4.59		9.13		14.02		18.10		19.36		12.7	Ausleben	4.40	6.37		11.00		15.47		19.06		21.38	
	5.07		9.21		14.10		18.19		19.44		15.8	Barneberg X	4.32	6.27		10.47		15.32		18.57		21.25	
	5.12		9.29		14.15		18.23		19.52		17.2	Kauzleben	4.27	6.23		10.43		15.28		18.52		21.21	
	5.18		9.35		14.21		■ 18.28		19.58		19.7	an **Hötensleben** ab	X 4.20	6.16		10.35		15.15		■ 18.45		21.08	

■ = X außer Sa

205q Oschersleben (B) — Gunsleben

Alle Züge 3. Klasse

		X 2738	8812	X 2740	8814		X 2742	8816		km	Zug Nr *RBD Magdeburg* Zug Nr		X 2739		8813	X 2741	8815		X 2743	8817	
		X 4.25	5.53	X 10.30	13.20		X 16.50	18.40		0.0	ab **Oschersleben** (B) 205 an		X 5.34		7.37	X 11.34	15.20		X 17.45	20.26	
		4.42	6.22	10.47	13.51		17.05	19.10		9.2	Neuwegersleben		5.20		7.24	11.20	15.06		17.32	20.13	
		X 4.50	6.31	X 10.55	14.00		X 17.13	19.19		14.3	an **Gunsleben** ab		X 5.10		7.00	X 11.10	14.40		X 17.23	19.49	

Alle Kraft für die Erfüllung unseres FÜNFJAHRPLANS

des großen Planes zur Gestaltung eines friedliebenden demokratischen Deutschlands!

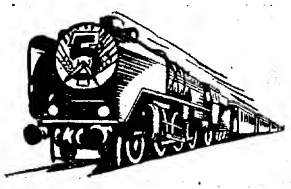

Approved For Release 2002/01/18 : CIA-RDP83-00415R008700070003-5

207 Berlin–Magdeburg–Marienborn (Sachs-Anh) (–Köln)

Approved For Release 2002/01/18 : CIA-RDP83-00415R008700070003-5

km	RBD Berlin	Zug Nr Klasse				1312 3.	3260 3.		3262 3.			[illegible] 3.	§	3266 3.	D 164	D 110	360	§	3268		
0.0	**Berlin** Ostbf	ab	. .	. .	. .	. .	. .	3.38	. .	. .	. .	6.30	7.18	. .	**8.20**	**8.32**	. .	9.58	. .	. .	. .
4.0	**Berlin** Friedrichstr (208)		. .	. .	. .	. .	. .	3.49	. .	. .	. .	6.48	7.29	. .	**8.35**	**8.47**	. .	10.09	. .	. .	. .
9.0	**Berlin** Zool Garten		. .	. .	. .	. .	. .	4.00	. .	. .	. .	7.02	7.40	. .	**8.50**	**9.02**	. .	10.20	. .	. .	. .
11.3	**Bln-Charlottenbg** (102)		. .	. .	. .	. .	. .	4.05	. .	. .	. .	|	7.45	. .	🍷	◆1)	. .	10.25	. .	. .	. .
24.2	**Berlin-Wannsee**		. .	. .	. .	. .	. .	4.24	4.27	. .	. .		8.04	. .			. .	10.44	. .	. .	. .
33.0	**Potsdam**	an	. .	. .	. .	. .	. .	an	4.39	. .	. .	7.36	8.18	. .	**9.22**		. .	10.58	. .	. .	. .
		ab	. .	. .	. .	. .	. .	. .	4.41	. .	. .	7.42	. .	8.28	**9.42**	Berlin Ostbf — Hannover — Wuppertal — Köln	. .	. .	11.05	. .	. .
35.1	Charlottenhof (102 b)		. .	. .	. .	. .	. .	. .	4.47	. .	. .	|	. .	8.34			. .	. .	11.11	. .	. .
36.6	Wildpark 106		. .	. .	. .	. .	. .	. .	4.52	. .	. .	7.50	. .	8.39	Berlin — Ilsenburg		. .	. .	11.16	. .	. .
42.9	Werder (Havel)		. .	. .	. .	. .	. .	. .	5.03	. .	. .	8.06	. .	8.58		🍷	. .	. .	11.29	. .	. .
53.7	Groß Kreutz 207 g		. .	. .	. .	. .	. .	. .	5.22	. .	. .	8.20	. .	9.12			. .	. .	11.42	. .	. .
57.1	Götz		. .	. .	. .	. .	. .	. .	5.35	. .	. .	8.27	. .	9.20			. .	. .	11.49	. .	. .
68.1	**Brandenburg** Hbf	an	. .	. .	. .	. .	. .	. .	5.48	. .	. .	8.48	. .	9.34	**10.27**		. .	. .	12.02	. .	. .
		ab	. .	. .	. .	3.08	4.20	. .	5.57	. .	. .	8.57	. .	. .	**10.34**		. .	. .	Sa12.12	. .	. .
80.0	Kirchmöser		. .	. .	. .	3.27	4.39	. .	6.09	. .	. .	9.21	. .	. .	|		. .	. .	Sa12.25	. .	. .
83.4	Wusterwitz 207 h (RBD Magdebg)		. .	. .	. .	3.46	4.45	. .	an	. .	. .	9.28	. .	. .			. .	. .	an	. .	. .
90.0	Kade		. .	. .	. .	3.57	an	. .	. .	. .	. .	9.37	. .	. .			. .	. .	. .	. .	. .
98.4	**Genthin** 207 k, m	an	. .	. .	. .	4.12	. .	. .	. .	. .	. .	9.47	. .	. .	**10.58**		. .	. .	. .	. .	. .
		Zug Nr	E 226	1790	1421		✕1423	✕1304	1306	399	D 115								1792	403	
98.4	**Genthin** 207 k, m	ab	. .	. .	. .	4.15	. .	. .	7.22	. .	. .	9.51	. .	. .	**11.00**		. .	. .	. .	. .	. .
105.7	Bergzow-Parchen		. .	. .	. .	4.25	. .	. .	7.33	. .	. .	10.01	. .	. .			. .	. .	. .	. .	. .
113.1	Güsen (b Mgb) 207 n, p		von Chem-	von Loburg	von Dessau	5.01	. .	. .	7.54	von Leipzig	von Zwik-	10.12	. .	. .			. .	. .	. .	von Leipzig	. .
124.5	**Burg** (b Mgb) 207 q, r	an				5.13	. .	. .	8.11			10.24	. .	. .	**11.21**		. .	. .	. .		. .
		ab	nitz	. .	. .	5.15	. .	✕6.59	8.14	. .	kau	10.30	. .	. .	**11.26**		. .	. .	von Alten-	. .	. .
131.9	Möser		. .	. .	. .	5.26	von	7.08	8.26	. .	. .	10.40	. .	. .			. .	. .	grabow	. .	. .
137.4	Gerwisch		. .	. .	. .	5.47	Zerbst	7.16	8.35	. .	. .	10.48	. .	. .			. .	. .		. .	. .
140.6	**Biederitz**		|	5.37	5.46	5.55	✕7.05	7.22	8.41	9.30	|	10.53	→	→	→	→	11.05	. .	12.14	12.40	. .
146.8	Mgb-Neustadt (183, 207 a)		|	5.50	5.59	6.07	7.15	7.34	8.53	9.42	|	an	. .	. .			11.16	. .	12.26	12.51	. .
148.5	**Magdeburg** Hbf	an	**2.32**	5.55	6.04	6.12	✕7.20	✕7.39	8.58	9.47	**11.03**	. .	. .	. .	**11.50**	**11.12**	11.21	. .	12.31	12.56	. .
	Magdeburg Hbf (205)	ab	. .	. .	. .	*6.42*	. .	. .	. .	*10.40*	. .	. .	. .	. .	**12.02**	. .	. .	. .	. .	. .	. .
	Halberstadt	an	. .	. .	. .	*8.49*	. .	. .	. .	*12.39*	. .	. .	. .	. .	**13.03**	. .	. .	. .	. .	. .	. .
	Thale	an	. .	. .	. .	*9.49*	. .	. .	. .	*14.10*	. .	. .	. .	. .	*14.10*	. .	. .	. .	. .	. .	. .
		Zug Nr Klasse	302 3.		✕ 304 3.		306 3.			318 3.											
148.5	**Magdeburg** Hbf	ab	. .	. .	. .	. .	7.25	. .	. .	10.41	. .	. .	. .	. .	. .	**11.27**	. .	. .	. .	. .	. .
151.7	Magdeburg-Sudenburg		. .	. .	. .	. .	7.31	. .	. .	10.47	. .	. .	. .	. .	. .	Köln	. .	. .	. .	. .	. .
158.2	Niederndodeleben		. .	. .	. .	. .	7.41	. .	. .	10.57	. .	. .	. .	. .	. .		. .	. .	. .	. .	. .
163.2	Wellen (b Magdeburg)		. .	. .	. .	. .	7.50	. .	. .	11.05	. .	. .	. .	. .	. .		. .	. .	. .	. .	. .
166.9	Ochtmersleben		. .	. .	. .	. .	7.57	. .	. .	11.12	. .	. .	. .	. .	. .		. .	. .	. .	. .	. .
169.7	Dreileben-Drackenstedt		. .	. .	. .	. .	8.03	. .	. .	11.18	. .	. .	. .	. .	. .		. .	. .	. .	. .	. .
178.6	**Eilsleb** (b Mg) 205e, 207c, 209b	an	. .	. .	. .	. .	8.13	. .	. .	11.28	. .	. .	. .	. .	. .		. .	. .	. .	. .	. .
		ab	4.00	. .	✕ 5.10	. .	8.22	. .	. .	11.35	. .	. .	. .	. .	. .		. .	. .	. .	. .	. .
183.8	Wefensleben		4.09	. .	5.19	. .	8.30	. .	. .	11.43	. .	. .	. .	. .	. .		. .	. .	. .	. .	. .
187.4	**Marienborn** (Sachs-Anh) ⊞ 207t	an	4.15	. .	✕ 5.25	. .	8.35	. .	. .	11.48	. .	. .	. .	. .	. .	**12.02**	. .	. .	. .	. .	. .
		ab	. .	. .	. .	. .	. .	. .	. .	. .	. .	. .	. .	. .	. .	**12.59**	. .	. .	. .	. .	. .
	Hannover Hbf (5)	an	. .	. .	. .	. .	. .	. .	. .	. .	. .	. .	. .	. .	. .	**15.09**	. .	. .	. .	. .	. .
	Köln Hbf	an	. .	. .	. .	. .	. .	. .	. .	. .	. .	. .	. .	. .	. .	**20.06**	. .	. .	. .	. .	. .

(Fortsetzung) 207 Berlin–Magdeburg–Marienborn (Sachs-Anh) (–Köln)

RBD Berlin	Zug Nr Klasse	§		3270 3.	FD 112 1.2.3. ⊙				§	3274 3.		D 128 2. 3.	§	3278 3.				364 3.	§	3282 3.
Berlin Ostbf	ab	13.18	. .	. .	**14.08**	. .	. .	. .	15.58	. .	. .	**17.03**	17.18	. .	. .	. .	. .	19.17	21.58	. .
Berlin Friedrichstr (208)		13.29	. .	. .	**14.23**	. .	. .	. .	16.09	. .	. .	**17.18**	17.29	. .	. .	. .	. .	19.34	22.09	. .
Berlin Zool Garten		13.40	. .	. .	**14.38**	. .	. .	. .	16.20	. .	. .	**17.33**	17.40	. .	. .	. .	. .	19.47	22.20	. .
Bln-Charlottenbg (102)		13.45	. .	. .	◆1)	. .	. .	. .	16.25	. .	. .	🍷	17.45	. .	. .	. .	. .	|	22.25	. .
Berlin-Wannsee		14.04	. .	. .		. .	. .	. .	16.44	. .	. .		18.04	. .	. .	. .	. .	20.12	22.44	. .
Potsdam	an	14.18 →	→	↓		. .	. .	. .	16.58	. .	. .	**18.03**	18.18	. .	. .	. .	. .	20.26	22.58	. .
	ab	. .	. .	14.23	Berlin Ostbf — Hannover — Essen — Köln	. .	. .	. .	. .	17.09	. .	**18.08**	. .	18.33	. .	. .	. .	20.31	. .	23.23
Charlottenhof (102 b)		. .	. .	14.29		. .	. .	. .	. .	17.15	. .	Berlin — Thale	. .	18.40	. .	. .	. .	|	. .	23.29
Wildpark 106		. .	. .	14.35		. .	. .	. .	. .	17.21	. .		. .	18.53	. .	. .	. .	20.40	. .	23.34
Werder (Havel)		. .	. .	14.48	🍷	. .	. .	. .	. .	17.39	. .		. .	19.06	. .	. .	. .	20.59	. .	23.45
Groß Kreutz 207g		. .	. .	15.02		. .	. .	. .	. .	17.54	. .		. .	19.30	. .	. .	. .	21.14	. .	23.57
Götz		. .	. .	15.09		. .	. .	. .	. .	18.09	. .		. .	19.37	. .	. .	. .	21.21	. .	0.03
Brandenburg Hbf	an	. .	. .	15.22		. .	. .	. .	. .	18.22	. .	**18.46**	. .	19.50	. .	. .	. .	21.34	. .	0.15
	ab	. .	. .	15.57		. .	. .	. .	. .	18.26	. .	**18.51**	. .	. .	. .	. .	. .	21.44	. .	. .
Kirchmöser		. .	. .	16.10		. .	. .	. .	. .	18.40	. .	|	. .	. .	. .	. .	. .	21.58	. .	. .
Wusterwitz 207 h (RBD Magdeburg)		. .	. .	an		. .	. .	. .	. .	18.47	. .		. .	. .	. .	. .	. .	22.05	. .	. .
Kade		. .	. .	. .		. .	. .	. .	. .	19.04	. .		. .	. .	. .	. .	. .	22.14	. .	. .
Genthin 207k, m	an	. .	. .	. .		. .	. .	. .	. .	19.14	. .	**19.26**	. .	. .	. .	. .	. .	22.24	. .	. .
	Zug Nr	1316	409	✕1794				1308	✕ 413	1796			415		1310	417	1314			
Genthin 207k, m	ab	11.57	. .	. .		. .	. .	16.23	. .	. .	. .	**19.28**	. .	. .	20.02	. .	. .	22.28	. .	. .
Bergzow-Parchen		12.07	. .	. .		. .	. .	16.33	. .	. .	. .		. .	. .	20.14	. .	. .	22.45	. .	. .
Güsen (b Mgb) 207n, p		12.17	. .	. .		. .	. .	16.54	. .	. .	. .		. .	. .	20.33	. .	. .	22.55	. .	. .
Burg (b Mgb) 207q, r	an	12.29	. .	. .		. .	. .	17.06	. .	. .	. .	**19.48**	. .	. .	20.49	. .	. .	23.07	. .	. .
	ab	12.31	. .	. .		. .	. .	17.09	. .	. .	. .	**19.51**	. .	. .	20.51	. .	22.35	23.11	. .	. .
Möser		12.41	von Leipzig	von Loburg		. .	. .	17.19	von Dessau	von Loburg	. .		von Leipzig	. .	21.03	von Leipzig	22.47	23.21	. .	. .
Gerwisch		12.56				. .	. .	17.27			. .			. .	21.12		22.56	23.29	. .	. .
Biederitz		13.03	15.54	✕16.13		. .	. .	17.35	✕19.30	19.47	. .		20.47	. .	21.30	22.02	23.03	23.36	. .	. .
Mgb-Neustadt (183, 207a)		13.14	16.06	16.25		. .	. .	17.46	19.42	19.59	. .	**20.13**	20.59	. .	21.42	22.13	23.15	23.47	. .	. .
Magdeburg Hbf	an	13.18	16.11	✕16.30	**16.44**	. .	. .	17.51	✕19.47	20.04	. .	**20.17**	21.04	. .	21.47	22.18	23.21	23.52	. .	. .
Magdeburg Hbf (205)	ab	*14.10*	. .	. .	.	. .	. .	. .	. .	. .	. .	**20.33**	. .	. .	. .	. .	. .	. .	. .	. .
Halberstadt	an	*16.20*	. .	. .	.	. .	. .	. .	. .	. .	. .	**21.31**	. .	. .	. .	. .	. .	. .	. .	. .
Thale	an	*17.54*	. .	. .	.	. .	. .	. .	. .	. .	. .	**22.15**	. .	. .	. .	. .	. .	. .	. .	. .
	Zug Nr Klasse	Sa 322 3.	308 3.			324 3.	312 3.						314 3.			316 3.				
Magdeburg Hbf	ab	Sa13.33	13.52	. .	**16.59**	■17.08	17.20	. .	. .	. .	. .	. .	21.25	. .	. .	23.00				
Magdeburg-Sudenburg		13.40	13.59	. .		17.15	17.28	. .	. .	. .	. .	. .	21.32	. .	. .	23.07				
Niederndodeleben		13.50	14.10	. .		17.26	17.40	. .	. .	. .	. .	. .	21.58	. .	. .	23.17				
Wellen (b Magdeburg)		13.58	14.18	. .		17.34	17.49	. .	. .	. .	. .	. .	außer 22.06	. .	. .	23.25				
Ochtmersleben		Sa14.05	14.25	. .		■17.40	17.58	. .	. .	. .	. .	. .	22.13	. .	. .	23.32				
Dreileben-Drackenstedt		an	14.31	. .		an	18.05	. .	. .	. .	. .	. .	22.19	. .	. .	23.38				
Eilsleben (b Mg) 205e, 207c, 209b	an	. .	14.41	. .		. .	18.17	. .	. .	. .	. .	. .	22.29	. .	. .	23.48				
	ab	. .	14.50	. .		. .	18.27	. .	. .	. .	. .	. .	22.34	. .	. .	. .				
Wefensleben		. .	14.58	. .		. .	18.35	. .	. .	. .	. .	. .	Sa 22.42	. .	. .	. .				
Marienborn (Sachs-Anh) ⊞ 207t	an	. .	15.03	. .	**17.34**	. .	18.41	. .	. .	. .	. .	. .	22.47	. .	. .	. .				
	ab	. .	. .	. .	**18.31**	. .	. .	. .	. .	. .	. .	. .	. .	. .	. .	. .				
Hannover Hbf (5)	an	. .	. .	. .	**20.30**	. .	. .	. .	. .	. .	. .	. .	. .	. .	. .	. .				
Köln Hbf	an	. .	. .	. .	1.51	. .	. .	. .	. .	. .	. .	. .	. .	. .	. .	. .				

⊙ = Kurswagen

D 110 Berlin—Düsseldorf
Berlin—Bremerhaven
Berlin—Hoek v Holland

FD 112 Berlin—Ostende
Warszawa—Paris
Leipzig—Köln

§ mit S-Bahn

■ ✕ außer Sa

⊡ außer Sa

◆ 1) Benutzung nur mit Interzonenpaß und Interzonenfahrkarte im Gebiet der DDR nur zum Einsteigen

Approved For Release 2002/01/18 : CIA-RDP83-00415R008700070003-5

Approved For Release 2002/01/18 : CIA-RDP83-00415R008700070003-5

207 (Köln–) Marienborn (Sachs-Anh)–Magdeburg–Berlin

km	Station																				
	Köln Hbf } 5	ab																			
	Hannover Hbf	ab																			
km	*RBD Magdeburg*	Zug Nr							305		X 307								309		
		Klasse							3.		3.								3.		
0.0	**Marienborn** (Sachs-Anh) ⊞ 207t	an																			
		ab							4.47		X5.59								9.18		
3.6	Wefensleben								4.53		⟩6.05								9.24		
8.8	**Eilsleb** (b Mgb) 205e, 207c, 209b	an							4.59		⟩6.11								9.30		
		ab							5.08		⟩6.19								9.39		
17.7	Dreileben-Drackenstedt								5.20		⟩6.30								9.50		
20.5	Ochtmersleben								5.26		⟩6.36								9.56		
24.2	Wellen (b Magdeburg)								5.33		⟩6.43								10.03		
29.2	Niederndodeleben								5.42		⟩6.51								10.10		
35.7	Magdeburg-Sudenburg								5.53		⟩7.01								10.20		
38.6	**Magdeburg** Hbf	an							5.58		X7.06								10.25		
	Thale } 205	ab										5.00	3.40					6.21			
	Halberstadt	ab										5.55	4.53					7.22			
	Magdeburg Hbf	an										6.53	6.40					9.25			
		Zug Nr			X1422	2131	1301	404	X 1303	406		D 123	365	1791				1315	412		
		Klasse			3.	3.	3.	3.	3.	3.		2.3.	3.	3.				3.	3.		
38.6	**Magdeburg** Hbf } 183, 207a	ab			X4.07		5.38	5.50	X6.05	7.00		7.11	7.26	7.45				9.45	10.38		
40.9	Mgb-Neustadt				⟩4.12		5.45	5.56	⟩	7.06		|	7.33	7.51				9.50	10.45		
46.8	**Biederitz**				X4.24		5.56	6.08	⟩	7.18		|	7.44	8.03				10.02	10.57		
50.0	Gerwisch				nach Zerbst		6.02	nach Leipzig	⟩	nach Dessau		🍷	7.50	nach Altengrabow				10.08	nach Leipzig		
55.5	Möser						6.11		⟩			|	7.59					10.18			
62.9	**Burg** (b Mgb) 207q, r	an					6.20		X6.41			7.37	8.08					10.28			
		ab					6.22					7.39	8.13					10.31			
74.3	Güsen (b Mgb) 207n, p					5.25	6.36					|	8.27					10.56			
81.7	Bergzow-Parchen					5.36	6.46					|	8.36					11.19			
89.0	**Genthin** 207k, m	an				5.44	6.55					8.00	8.44					11.30			
		Zug Nr	3261	§	3265	2131	§			3263	§				3267	§			3269	§	
89.0	**Genthin** 207k, m	ab				5.46						8.02	8.50								
97.4	Kade					5.59						|	9.01								
105.0	Wusterwitz 207h				5.21	6.14						|	9.12								
107.4	Kirchmöser | *RBD Berlin*				5.28	6.18				6.38		|	9.20					Sa13.16		
119.3	**Brandenburg** Hbf	an			5.40	an				6.52		8.27	9.32						Sa13.30		
		ab	4.22		5.53					7.02		8.33	9.41		12.18				14.37		
130.3	Götz		4.38		6.07					7.15		Thale—	10.02		12.33				14.52		
133.7	Groß Kreutz 207g		4.46		6.15					7.22		Berlin	10.17		12.41				15.00		
144.5	Werder (Havel) } 102b		5.08		6.29					7.35		|	10.31		12.56				15.21		
150.8	Wildpark 106		5.24		6.40					7.51		|	10.43		13.08				15.37		
152.3	Charlottenhof		5.29		6.45					7.56		|	|		13.13				15.42		
154.4	**Potsdam**	an	5.34		6.50					8.00		9.12	10.50		13.18				15.47		
	} 102	ab		5.44			7.04				8.24	9.17	10.57			13.44				16.24	
163.2	**Berlin-Wannsee**	an		5.58			7.18				8.38		11.12			13.58				16.38	
176.1	**Bln-Charlottenbg**	an		6.16			7.36				8.56		|		14.16				16.56	
178.4	**Berlin** Zool Garten } 208	an		6.21			7.41				9.01	9.51	11.39			14.21				17.01	
183.4	**Berlin** Friedrichstr	an		6.32			7.52				9.12	10.04	11.53			14.32				17.12	
187.4	**Berlin** Ostbf	an		6.42			8.02				9.22	10.19	12.08			14.42				17.22	

(Fortsetzung) 207 (Köln–) Marienborn (Sachs-Anh)–Magdeburg–Berlin

Station																					
Köln Hbf } 5	ab	3.30										b 8.15 ↳	9.15								
Hannover Hbf	ab	8.50											14.18								
RBD Magdeburg	Zug Nr	FD 111			319			Sa 323		311			D 109			325	315			317	
	Klasse	1.2.3. ⊙			3.			3.		3.			2.3. ⊙			3.	3.			3.	
Marienborn (Sachs-Anh) ⊞ 207t	an	10.50											16.22								
	ab	11.50			12.30					15.35			17.22				19.15			⟩23.10	
Wefensleben		|			12.36					15.41			|				19.21			⟩23.17	
Eilsleben (b Mg) 205e, 207c, 209b	an	🍷			12.42					15.47			🍷				19.27			⟩23.25	
	ab	|			12.50					15.56			|				19.37			außer vS	
Dreileben-Drackenstedt		◆1)			13.01					16.07			◆1)				19.49				
Ochtmersleben		Köln—			13.07			Sa14.40		16.13			Köln—			■18.15	19.55				
Wellen (b Magdeburg)		|			13.14			⟩14.48		16.20			|			⟩18.23	20.02				
Niederndodeleben		|			13.22			⟩14.57		16.28			|			⟩18.32	20.10				
Magdeburg-Sudenburg		|			13.32			⟩15.08		16.38			|			⟩18.44	20.20				
Magdeburg Hbf	an	12.24			13.37			Sa15.13		16.43			17.56			■18.49	20.25				
Thale } 205	ab				*10.15*										*16.00*	*16.00*		*18.40*			
Halberstadt	ab				*11.10*										17.43	*17.10*		*20.00*			
Magdeburg Hbf	an				*13.07*										18.43	*19.26*		*21.59*			
	Zug Nr			1307	X1793	418		361	D116	1795	1309	X1420			D 127	428	1313	1428	1797	1311	E 225
	Klasse			3.	3.	3.		3.	3.	3.	3.	3.			2.3.	3.	3.	3.	3.	3.	3.
Magdeburg Hbf } 183, 207a	ab	12.39		13.20	X13.50	14.13		15.33	16.15	17.00	17.10	X17.20	18.10		18.55	19.32	21.27	22.41	22.52	23.00	23.30
Mgb-Neustadt		Essen—		13.27	⟩13.57	14.20		15.40	|	17.07	17.16	⟨17.28	Wuppertal—		|	19.39	21.33	22.48	22.59	23.06	|
Biederitz		Hannover—		13.39	X14.08	14.32		15.52	|	17.37	17.35	X17.40	Hannover—		🍷	19.51	21.46	23.08	23.10	23.17	|
Gerwisch		Berlin Ostbf		13.45	nach Loburg	nach Leipzig		15.58	nach Aue	nach Loburg	17.41	nach Dessau	Berlin Ostbf		|	nach Leipzig	21.52	nach Dessau	nach Loburg	23.31	nach Chemnitz
Möser		|		13.55				16.07			17.49		|		|		22.01			23.45	
Burg (b Mgb) 207q, r	an	|		14.06				16.16			17.58		|		19.21		22.10			23.54	
	ab	|		14.08				16.23			18.15		|		19.25					0.00	
Güsen (b Mgb) 207n, p		|		14.25				16.38			18.19		|		|					0.21	
Bergzow-Parchen		|		14.39				16.48			18.29		|		|					0.32	
Genthin 207k, m	an	|		14.50				16.56			18.38		|		19.57					0.40	
	Zug Nr						3271							3275		3275					
Genthin 207k, m	ab	|						17.01					|	19.40	20.01					0.42	
Kade		|						17.12					|	19.55	|					0.54	
Wusterwitz 207h		|						17.22					|	20.06	→	20.18				1.04	
Kirchmöser | *RBD Berlin*		|					16.39	17.30					|	an	|	20.25				1.11	
Brandenburg Hbf	an	|					16.53	17.43					|		20.26	20.49				1.23	
	ab	|					17.00	17.52					|		20.33	21.02					
Götz		|					17.15	18.08					|		Ilsenburg—	21.23					
Groß Kreutz 207g		|					17.23	18.16					|		Berlin	21.31					
Werder (Havel) } 102b		|					17.38	18.40					|		|	21.46					
Wildpark 106		|					17.50	18.52					|		|	21.58					
Charlottenhof		|					17.55	|					|		|	22.03					
Potsdam	an	|					18.00	19.00					|		21.14	22.08	§				
} 102	ab	|					18.24	19.06					|		21.19	22.11					
Berlin-Wannsee	an	|					18.38	19.21					|		|	22.25	22.38				
Bln-Charlottenbg	an	|				§	18.56	|					|		|	an	22.56				
Berlin Zool Garten } 208	an	14.47						19.01	19.48					20.23		21.54		23.01				
Berlin Friedrichstr	an	15.07						19.12	20.01					[illegible]		[illegible]		[illegible]				
Berlin Ostbf	an	[illegible]						[illegible]	[illegible]					20.31		22.22		23.22				

⊙ = Kurswagen ■ = X auß Sa

FD 111 Köln—Leipzig
Paris—Warszawa
Ostende—Berlin

D109 Düsseldorf und
Bremerhaven—Berlin

b Köln—Hameln—
Braunschweig—Berlin

§ mit S-Bahn

◆1) Benutzung nur mit Interzonenpaß u Interzonenfahrk im Gebiet d DDR nur z Aussteigen

Approved For Release 2002/01/18 : CIA-RDP83-00415R008700070003-5

Approved For Release 2002/01/18 : CIA-RDP83-00415R008700070003-5

207a Magdeburg – Leipzig

Alle Züge 3. Klasse

1791	1793	1795	1797	km	Zug Nr RBD Magdeburg	Zug Nr	1790	1792	1794	1796
7.45	✕ 13.50	17.00	22.52	0,0	ab **Magdeburg** Hbf	183 207 an	5.55	12.31	✕ 16.30	20.04
7.51	13.57	17.07	22.59	2,3	Magdeburg-Neustadt		5.50	12.26	16.25	19.59
8.03	14.08	17.37	23.10	8,2	Biederitz 207 b		5.37	12.14	16.13	19.47
8.11	14.16	17.45	23.18	12,3	Woltersdorf (b Magdeburg)		5.29	12.05	16.05	19.39
8.20	14.25	17.54	23.27	16,7	Büden		5.20	11.57	15.57	19.31
8.26	14.31	18.00	23.33	19,2	Ziepel		5.14	11.51	15.51	19.25
8.31	14.36	18.05	23.39	21,2	Zeddenick (Sachs-Anh)		5.08	11.45	15.45	19.20
8.40	14.44	18.14	23.46	24,6	Möckern (b Magdeburg)		5.01	11.38	15.38	19.13
8.50	14.54	18.24	23.56	29,9	Zeppernick (b Magdeburg)		4.49	11.27	15.28	19.02
8.58	✕ 15.02	18.32	0.04	34,2	an **Loburg** 207 s, u	ab	4.40	11.18	✕ 15.19	18.53
9.54			0.59		an *Altengrabow* 207 u	ab	2.30	10.24		

207b Magdeburg-Buckau – Biederitz

Alle Züge 3. Klasse

2161	Sa 2165	2169	km	Zug Nr RBD Magdeburg	Zug Nr	2162	Sa 2166	2170
✕ 5.00	Sa 12.20	■ 16.52	0,0	ab **Magdeburg-Buckau** 184, 205	an	✕ 6.25	Sa 13.43	■ 18.28
5.15	12.36	17.08	4,5	Magdeburg-Friedrichstadt		6.11	13.29	18.14
5.25	12.45	17.17	8,3	Magdeburg-Friedensweiler		6.02	13.20	18.05
✕ 5.34	Sa 12.54	■ 17.26	12,3	an **Biederitz** 183, 207 a	ab	✕ 5.52	Sa 13.10	■ 17.55

■ = ✕ außer Sa

207c Eilsleben (b Magdeburg) – Völpke (Kr Haldensleben)

Alle Züge 3. Klasse

746	8858	748	8864	2388	km	Zug Nr RBD Magdeburg	Zug Nr	747	8859	749	8865	2389
✕ 4.15	5.30	8.35	✕ 15.00	18.28	0,0	ab **Eilsleben** (b Mg) 205 e, 207, 209 b	an	✕ 4.55	7.25	9.27	✕ 16.58	19.18
✕ 4.27	5.44	8.47	✕ 15.15	18.40	7,9	an **Völpke** (Kr Haldensleben)	ab	✕ 4.43	7.08	9.15	✕ 16.40	19.06

207g Groß Kreutz – Lehnin

Alle Züge 3. Klasse

3102	3104	3106	3108	3110	km	Zug Nr RBD Berlin	Zug Nr	3101	3103	3105	3107	3109
6.40	9.20	15.10	18.25	21.40	0,0	ab **Groß Kreutz** 207	an	6.05	9.00	11.32	17.12	21.02
6.54	9.34	15.20	18.35	21.54	4,0	Neubochow		5.57	8.52	11.24	17.04	20.54
7.04	9.44	15.26	18.41	22.04	7,0	Damsdorf		5.51	8.42	11.14	16.54	20.44
7.16	9.56	15.34	18.49	22.16	9,0	Nahmitz		5.43	8.30	11.02	16.42	20.32
7.22	10.02	15.40	18.55	22.22	11,9	an **Lehnin**	ab	5.35	8.18	10.50	16.28	20.20

207h Wusterwitz – Ziesar – Görzke

Alle Züge 3. Klasse

3531	1085	1087	1089	km	Zug Nr RBD Magdeburg	Zug Nr	1084	3532	1086	1088
	9.40	17.10	20.15	0,0	ab **Wusterwitz** 207	an	5.57		15.40	18.54
	9.53	17.24	20.29	4,3	Warchau (b Magdeburg)		5.46		15.29	18.43
	10.06	17.37	20.42	9,0	an Rogäsen (b Magdeburg)	ab	5.32		15.14	18.28
		17.45		10,5	ab Zitz	ab				18.21
		17.57		14,9	an **Karow** (Kr Jerichow II)	ab				18.07
	10.08	MI, Sa	20.44	9,0	ab Rogäsen (b Magdeburg)	an	5.29		15.12	MI, Sa
❷	10.20		20.57	13,3	Bücknitz		5.19	❸	15.02	
9.44	10.29		21.06			ab	5.10	11.00	14.52	
				16,2	an **Ziesar** Hbf 207 n, q, u	an				
9.47	11.10		21.25			ab	4.54	10.57	14.15	
9.54	11.20		21.35	18,7	Köpernitz (Kr Jerichow)		4.47	10.51	14.08	
10.02	11.30		21.45	21,8	Buckau (Kr Burg)		4.37	10.43	13.57	
10.07	11.36		21.51	23,0	Birkenreismühle X		4.30	10.38	13.50	
10.14	11.44		21.59	25,1	Rottstock-Struvenberg		4.22	10.32	13.42	
10.21	11.52		22.07	27,9	an **Görzke**	ab	4.13	10.27	13.33	

❷ = von Jerichow ❸ = nach Jerichow

207k Genthin – Schönhausen (Elbe)

Alle Züge 3. Klasse

3542	8754	3544	8756	1074	1076	km	Zug Nr RBD Magdeburg	Zug Nr	1073	8753	3543	8755	3539	1075
	7.15	11.12	12.10	16.17	20.02	0,0	ab **Genthin** 207, 207 m	an	7.03	9.45	10.30	15.12		19.26
	7.30	11.27	12.25	16.32	20.17	4,4	Genthin-A		6.49	9.30	10.15	14.58		19.12
	7.38	11.35	12.33	16.40	20.25	7,8	Genthin Wald X		6.41	9.22	10.07	14.49		19.04
	7.47	11.40	12.40	16.45	20.32	9,2	Scharteucke		6.37	9.18	10.03	14.45		19.00
	7.55	11.47	12.48	16.52	20.40	11,9	Redekin		6.30	9.11	9.56	14.37	❸	18.53
❷ 6.15	8.04	11.56	12.57	17.01	20.49	17,1	an **Jerichow** 207 p	ab	6.20	9.01	9.46	14.26	17.05	18.43
8752		3538					Zug Nr	Zug Nr						1077
5.00	8.09	12.05	13.02	17.08	20.52	17,1	ab **Jerichow** 207 p	an	6.18	8.58	9.34	14.23	16.56	18.42	22.53
5.12	8.19	12.15	13.13	17.22	21.05	22,2	Fischbeck (Elbe)		6.09	8.49	9.25	14.13	16.47	18.33	22.44
5.23	8.30	12.26	13.24	17.33	21.16	28,7	an **Schönhausen** (Elbe) 208, 208d	ab	5.57	8.35	9.13	14.00	16.35	18.21	22.30

❷ = von Güsen ❸ = nach Güsen

207m Genthin – Milow (Havel)

Alle Züge 3. Klasse

1066	✕ 1068	✝ 1070	km	Zug Nr RBD Magdeburg	Zug Nr	✕ 1063	✝ 1065	1067
12.00	✕ 18.00	✝ 20.10	0,0	ab **Genthin** 207, 207 k	an	✕ 6.29	✝ 6.49	15.35
12.15	18.15	20.25	4,3	Brettin		6.14	6.34	15.20
12.21	18.21	20.31	6,3	Annenhof X		6.08	6.28	15.14
12.29	18.29	20.39	8,6	Zabakuck		6.01	6.21	15.07
12.35	18.35	20.45	9,7	Kleinwusterwitz		5.56	6.16	15.03
12.44	18.44	20.54	12,3	Schlagenthin		5.48	6.08	14.52
12.50	18.50	21.00	14,5	Kuxwinkel X		5.40	6.00	14.45
12.57	18.57	21.07	17,0	Neudessau X		5.33	5.53	14.38
13.02	19.05	21.15	19,4	Milow (Havel) Süd		5.26	5.46	14.31
13.06	✕ 19.09	✝ 21.19	20,7	an **Milow** (Havel)	ab	✕ 5.20	✝ 5.40	14.26

207n Güsen (b Mgb) – Ziesar

Alle Züge 3. Klasse

3531	1081	1083	km	Zug Nr RBD Magdeburg	Zug Nr	1080	3532	1082
8.35	13.10	19.00	0,0	ab **Güsen** (b Mgb) 207, 207 p	an	7.20	12.08	16.25
8.46	13.22	19.12	4,1	Hohenseeden		7.10	11.59	16.15
8.54	13.31	19.21	6,7	Schattberge X		7.02	11.53	16.07
9.01	13.39	19.29	9,2	Gladau (b Magdeburg)		6.55	11.45	16.00
9.07	13.46	19.36	11,0	Dretzel		6.46	11.39	15.51
9.19	13.59	19.49	15,9	Tuchheim		6.32	11.27	15.37
9.24	14.04	19.54	17,5	Lüttchen Tuchheim X		6.22	11.21	15.27
9.32	14.13	20.03	20,4	Paplitz		6.14	11.13	15.19
9.44	14.25	20.15	25,6	an **Ziesar** Hbf 207 h, q, u	ab	6.00	11.00	15.05

207p Güsen (b Mgb) – Jerichow

Alle Züge 3. Klasse

3542	8736	3532	8730	3540	3546	8766	km	Zug Nr RBD Magdeburg	Zug Nr	3541	8757	3531	1079	3545	3539
5.23	8.55	12.25	14.42	16.57	18.39	21.20	0,0	ab **Güsen** (b Mgb) 207, 207 n	an	4.46	6.18	7.46	12.07	16.18	17.58
5.29		12.31		17.03	18.45		2,2	Güsen Dorf		4.41	6.12	7.41	12.01	16.13	17.53
5.34	9.08	12.36	14.55	17.08	18.50	21.33	4,1	Zorben		4.36	6.07	7.36	11.56	16.08	17.48
5.40	9.20	12.42	15.10	17.14	18.56	21.48	6,4	Parey		4.30	6.00	7.30	11.50	16.02	17.42
5.46	9.26	12.48	15.16	17.20	19.02	21.54	8,5	Neuderben		4.24	5.14	7.24	11.36	15.56	17.36
5.52	9.35	12.54	15.24	17.30	19.08	22.02	10,9	Derben		4.17	5.06	7.17	11.26	15.49	17.29
5.59	9.46	13.01	15.44	17.37	19.15	22.13	13,8	Ferchland		4.10	4.57	7.10	11.17	15.42	17.22
6.07	9.56	13.09	15.53	17.45	19.23	22.22	17,5	Klietznick		4.02	4.39	7.02	11.04	15.34	17.14
6.15	10.04	13.17	16.02	17.53	19.31	22.30	20,7	an **Jerichow** 207 k	ab	3.54	4.31	6.54	10.57	15.25	17.05

Approved For Release 2002/01/18 : CIA-RDP83-00415R008700070003-5

Approved For Release 2002/01/18 : CIA-RDP83-00415R008700070003-5

207q Burg (b Mgb) Umladebf–Magdeburgerforth–Ziesar

Schmalspurbahn
Alle Züge 3. Klasse

9101	1091	9103	1097	1099		1095		1107	1111	1113	km	Zug Nr RBD Magdeb Zug Nr	1090		1094	1096	1098	1102	1104	1108	1110
a1.45	6.31	..	..	11.54	..	..	..	..	18.25	..	0.0	ab **Burg** (bMg) Umladebf 207 an	7.29	..	..	..	11.17	..	16.01	..	20.24
1.54	6.38	..	..	12.02	..	..	..	..	18.33	..	1.2	Burg West	7.24	..	..	..	11.12	..	15.56	..	20.19
2.01	6.43	..	..	12.08	..	..	..	..	18.38	..	2.1	Burg Mitte 207	7.18	..	..	..	11.06	..	15.50	..	20.13
2.09	6.50	..	..	12.15	..	..	..	..	18.45	..	4.2	Burg Ost	7.10	..	..	..	10.58	..	15.43	..	20.05
2.19	7.03	..	..	12.22	..	..	..	..	18.57	..	5.6	Gütter	7.02	..	..	..	10.51	..	15.35	..	19.57
2.27	7.09	..	..	12.28	..	..	..	..	18.58	..	7.8	Polzuhn	6.55	..	..	..	10.43	..	15.28	..	19.50
2.36	7.14	..	..	12.34	..	..	..	..	19.03	..	9.3	**Grabow**	6.49	..	..	..	10.36	..	15.21	..	19.44
2.51	7.27	..	..	12.48	..	..	..	..	19.16	..	12.1	Kähnert	6.35	..	..	..	10.23	..	15.08	..	19.30
2.59	7.33	..	..	12.55	..	..	..	..	19.25	..	13.8	Stresow	6.29	..	..	..	10.17	..	15.02	..	19.24
3.11	7.42	..	..	13.05	..	..	..	..	19.35	..	16.8	Theeßen	6.18	..	..	..	10.05	..	14.52	..	19.06
3.20	7.49	..	..	13.12	..	..	..	..	19.42	..	18.8	Küsel	6.11	..	..	..	9.58	..	14.45	..	18.59
3.30	7.56	von	von	13.20	..	von	..	..	19.50	..	20.9	Waldrogäsen	x6.04	..	nach	nach	x9.51	..	14.38	..	18.52
3.38	8.02	Lo-	Alten-	13.26	..	Gom-	..	von	19.56	von	22.5	Wüstenjerichow	5.58	..	Gom-	Alten-	9.45	nach	14.31	nach	18.46
3.51	8.13	burg	grabow	13.38	..	mern	..	Loburg	20.07	Loburg	25.9	Reesdorf	5.47	..	mern	grabow	9.34	Burg	14.20	Loburg	18.35
3.59	8.18	7.35	10.39	13.45	..	13.57	..	16.51	20.14	20.20	28.2	an ab **Magdeburgerforth** 207 a ab	5.38	..	6.11	9.50	9.25	13.58	14.11	16.55	18.26
4.19	..	8.22	10.49	..	..	14.10	..	17.03	..	20.33		an	5.25	..	6.08	9.22	..	13.47	..	16.42	18.12
4.27	..	8.29	10.56	..	..	14.17	..	17.10	..	20.40	30.4	Schopsdorf	5.19	..	6.02	9.16	..	13.41	..	16.36	18.06
4.35	..	8.36	11.03	..	..	14.24	..	17.17	..	20.47	32.2	Gehlsdorf	5.12	..	5.55	9.09	..	13.34	..	16.29	17.59
a4.43	..	8.44	11.11	..	..	14.32	..	17.25	..	20.55	35.3	an **Ziesar** West ab	5.03	..	5.46	9.00	..	13.25	..	16.20	17.50

a = ✝, nS

207r Burg (b Mgb) Umladebf–Lübars (Kr Burg)

Schmalspurbahn
Alle Züge 3. Klasse

		1101		1109				km	Zug Nr RBD Magdeburg Zug Nr		1092				1102		
..	..	11.38	..	18 10	..	..	..	0.0	ab **Burg** (b Mgb) Umladebf 207 an	..	7.57	..	..	..	16.13	..	..
..	..	11.46	..	18.18	..	..	..	1.2	Burg West 207 q	..	7.52	..	..	..	16.08	..	..
..	..	11.52	..	18.24	..	..	..	2.1	Burg Mitte	..	7.45	..	..	..	16.02	..	..
..	..	12.05	..	18.37	..	..	..	6.6	Madel	..	7.31	..	..	..	15.49	..	..
..	..	12.19	..	18.51	..	..	..	11.7	Stegelitz	..	7.16	..	..	..	15.34	..	..
..	..	12.28	..	19.00	..	..	..	14.7	Tryppehna	..	7.05	..	..	..	15.25	..	..
..	..	12.36	..	19.08	..	..	..	17.1	Pabsdorf (Friedensau)	..	6.57	..	..	..	15.17	..	..
..	..	12.44	..	19.15	..	..	..	19.5	Lüttgenziatz	..	6.47	..	..	..	15.08	..	..
..	..	12.55	..	19.20	..	..	..	22.3	Hohenziatz	..	6.37	..	..	..	14.58	..	..
..	..	13.05	..	19.36	..	..	..	25.9	Riesdorf	..	6.24	..	..	..	14.46	..	..
..	..	13.12	..	19.43	..	..	..	28.5	an **Lübars** (Kr Burg) 207 u ab	..	6.15	..	..	..	14.37	..	..

207s Loburg–Gommern

Schmalspurbahn 3. Klasse

1094		km	Zug Nr RBD Magdeburg Zug Nr	1095	
7.40	..	0.0	ab **Loburg** 207 a, u an	12.30	..
7.47	..	1.7	Loburg Süd	12.25	..
7.52	..	2.7	Klepps	12.21	..
8.00	..	5.2	Kallitz (Göbel)	12.13	..
8.05	..	6.6	Brietzke	12.08	..
8.11	..	8.4	Dalchau	12.01	..
8.22	..	11.3	Ladeburg	11.52	..
8.29	..	12.9	Leitzkau	11.46	..
8.38	..	15.8	Cressow	11.35	..
8.47	..	18.5	Dannigkow	11.24	..
8.52	..	19.5	Gommern Haltestelle	11.18	..
8:55	..	20.5	an **Gommern** 183 ab	11.14	..

207t Marienborn (Sachs-Anh)–Beendorf

Alle Züge 3. Klasse

1124	1128		1130	km	Zug Nr RBD Magdeburg Zug Nr	1123	1125	1127	1129
9.05	15.24	..	19.05	0.0	ab **Marienborn** (Sachs-Anh) 207 an	8.40	12.15	14.55	18.45
9.16	15.35	..	19.16	3.0	Morsleben	8.31	12.06	14.46	18.36
9.25	15.44	..	19.25	5.4	an **Beendorf** ab	8.20	11.55	14.35	18.25

207u Loburg–Altengrabow–Magdeburgerforth und zurück

Schmalspurbahn
Alle Züge 3. Klasse

km	RBD Magdeburg Zug Nr		1797		9105		1791			1095		1107				1113		
0.0	**Loburg** 207 a, s ab	..	0.24	..	5.50	..	9.18	..	..	13.00	..	15.31	..	..	..	19.10	..	..
2.5	Bomsdorf	..	0.32	..	5.59	..	9.26	..	..	13.09	..	15.40	..	..	..	19.19	..	..
7.4	**Lübars** (Kr Burg) 207 r an	..	0.46	..	6.12	..	9.40	..	..	13.22	..	15.53	..	..	..	19.32	..	..
	Zug Nr																	
7.4	**Lübars** (Kr Burg) 207 r ab	..	0.47	..	6.20	..	9.42	..	..	13.25	..	15.56	..	..	..	19.45	..	..
12,1	**Altengrabow** an	..	0.59	..	6.31	..	9.54	..	..	13.36	..	16.07	..	..	..	19.56	..	..
	Zug Nr							1097										
12,1	**Altengrabow** ab	..	..	..	7.15	..	..	10.20	..	13.38	..	16.31	..	..	..	19.59	..	..
14,0	Dörnitz	..	..	..	7.22	..	..	10.27	..	13.45	..	16.38	..	..	..	20.07	..	..
16,4	Magdeburgerforth Mitte	..	..	..	7.31	..	..	10.35	..	13.53	..	16.47	..	..	..	20.16	..	..
17,4	**Magdeburgerforth** 207 q an	..	..	..	7.35	..	..	10.39	..	13.57	..	16.51	..	..	..	20.20	..	..
	Ziesar West 207 q an	..	..	..	8.44	..	..	11.11	..	14.32	..	17.25	..	..	..	20.55	..	..
	Ziesar West 207 q ab	..	..	..	*5.03*	..	5.46	..	9.00	..	..	13.25	..	16.20	..	..	..	..
km	RBD Magdeburg Zug Nr				1092		1094		1096			1102		9118				
0.0	**Magdeburgerforth** 207 q ab	..	..	..	5.28	..	6.11	..	9.50	..	..	13.58	..	16.55	..	..	..	..
1.0	Magdeburgerforth Mitte	..	..	..	5.34	..	6.17	..	9.56	..	..	14.04	..	17.01	..	..	..	..
2.4	Dörnitz	..	..	..	5.43	..	6.25	..	10.05	..	..	14.13	..	17.10	..	..	..	..
5.3	**Altengrabow** an	..	..	..	5.50	..	6.33	..	10.12	..	..	14.20	..	17.17	..	..	..	..
	Zug Nr	1798								1792								
5.3	**Altengrabow** ab	1.25	..	..	5.52	..	6.35	..	..	10.24	..	14.22	..	17.25	..	..	..	..
10.0	**Lübars** (Kr Burg) 207 r an	1.35	..	..	6.03	..	6.46	..	..	10.34	..	14.33	..	17.36	..	..	..	..
	Zug Nr												1106			1114		
10.0	**Lübars** (Kr Burg) 207 r ab	1.36	..	..	6.15	..	6.48	..	..	10.35	..	14.37	14.35	17.38	..	19.52	..	..
14,9	Bomsdorf	1.53	..	..	❷	..	7.04	..	..	10.52	..	❷	14.49	17.52	..	20.06	..	..
17.4	**Loburg** 207 a, s an	1.59	..	..	..	..	7.11	..	..	10.58	..	..	14.55	17.58	..	20.12	..	..

❷ nach Burg (b Mgb) Umladebf

ANGENEHME STUNDEN IN DER BAHN DURCH

DAS GUTE BUCH

UNTERHALTSAME LEKTÜRE AUS DER SOWJETISCHEN LITERATUR BIETET IHNEN VERLAG KULTUR UND FORTSCHRITT

VERLAG KULTUR UND FORTSCHRITT

Approved For Release 2002/01/18 : CIA-RDP83-00415R008700070003-5

208 Berlin–Rathenow–Stendal–Oebisfelde und zurück

Approved For Release 2002/01/18 : CIA-RDP83-00415R008700070003-5

km	RBD Berlin	Zug Nr / Klasse	✕ 2102 3.	222 3.	✕ 196 3.	✕ 2104 3.	232 3.	E 294 2.3.	§	2938 3.	224 3.	§	2220 3.	✕ 2934 3.		228 3.	218 3.	Dt 8 2.3.	230 3.	§	268 3.
0.0	**Berlin** Ostbf } 207	ab		2.53			6.58	**8.07**	8.08			11.08				13.08		**18.07**		20.48	
4.0	**Berlin** Friedrichstr			3.08			7.17	**8.25**	8.19			11.19				13.23		**18.18**		20.59	
9.0	**Berlin** Zool Garten			3.21			7.30	**8.39**	8.30			11.30				13.36		**18.27**		21.10	
11.3	**Berlin-Charlottenburg**	↓		|			|	|	8.35			11.35				|		|		21.15	
	Berlin Lehrter Bf			↓			↓		8.22			11.02				↓	16.34			21.02	
19.3	**Berlin-Spandau** } S-Bahnverkehr s 101 d	ab		3.41			7.48		8.52			11.52				13.59	17.01			21.32	
21.0	Spandau West			|			|	Zittau—Berlin—Oebisfelde	8.55	9.19		11.55	12.03			14.06	17.16			21.35	21.43
24.1	Berlin-Staaken			|			|			9.26			12.11			14.14	17.23				21.50
29.9	Dallgow-Döberitz			|			|			9.36			12.22			14.24	17.34				22.00
33.9	Wustermark Verschiebebf	↓		|			|			9.50			12.31			14.32	17.43				22.08
38.0	**Wustermark** 106	an		4.10			8.24			9.58			12.38			14.39	17.50				22.15
		ab		4.12	✕ 5.00		8.26			10.00				✕ 13.09		14.41	17.52				22.16
42.9	Neugarten			4.21	5.09		8.36			10.10				13.19		14.50	18.02				22.25
51.0	Groß Behnitz			4.33	5.21		8.48			10.22				13.31		15.08	18.14				22.36
59.9	Buschow			4.44	5.32		8.59			10.35				13.44		15.20	18.26				22.47
68.0	Nennhausen	↓		4.55	5.43		9.10			10.47				13.56		15.32	18.37				22.58
78.4	**Rathenow** 208 h	an		5.07	✕ 5.55		9.22	**9.57**		10.59				✕ 14.09		15.44	18.49	**19.37**			23.10
		ab		5.18			9.32	**10.00**								15.48	18.57	**19.38**			
86.9	Wudicke | *RBD Magdeburg*			5.34			9.56	|		232						16.03	19.12				
94.0	Schönhauser Damm			5.44			10.06	|								16.22	19.22				
99.8	Schönhausen (Elbe) 207 k 208 d			5.53			10.13	→		10.15						16.31	19.31				
104.6	Hämerten	↓		6.03			an	|		10.40						16.41	19.42				
112.6	**Stendal** 208 c, 209, a, 210 q, r, s	an		6.12				**10.35**		10.49						16.51	19.52	**20.11**			
	Salzwedel 209	an		*8.45*						*15.20*						*18.49*		*22.14*			
112.6	**Stendal** 208 c, 209, a, 210 q, r, s	ab	✕ 6.16	7.09				**10.40**		11.10	13.37					17.20		**20.23**	23.00		
119.5	Möringen (Altm)		6.26	7.21				|		11.22	13.49					17.32			23.11		
125.3	Vinzelberg		6.34	7.31				|		11.32	13.59					17.52			23.20		
131.7	Uchtspringe		6.51	7.41				|		11.42	14.09					18.03			23.30		
138.8	Jävenitz	↓	7.01	7.52				|		11.53	14.20					18.14			23.41		
145.0	**Gardelegen** 210 a, e	an	✕ 7.08	8.00				**11.07**		12.08	14.28					18.22		**20.52**	23.49		
		ab		8.05		✕ 10.00		**11.09**		12.13	14.31					18.25		**20.55**	23.51		
152.8	Solpke			8.16		10.13		|		12.25	14.43					18.37			0.02		
159.0	Mieste			8.26		10.23		|		12.35	14.53					18.47			0.12		
165.2	Miesterhorst	↓		8.36		10.34		|		12.45	15.13					18.57			0.22		
174.8	**Oebisfelde** ⊞ 209 c, d	an		8.51		✕ 10.49		**11.33**		13.00	15.28					19.12		**21.20**	0.35		

km	RBD Magdeburg	Zug Nr / Klasse	239 3.	§	219 3.	✕ 2933 3.	221 3.	Dt 7 2.3.	✕ 2101 3.	✕ 2103 3.	2939 3.	233 3.	E 297 2.3.	✕ 2935 3.	2237 3.	§	227 3.	229 3.	2937 3.	§
0.0	**Oebisfelde** ⊞ 209 c, d	ab			4.10		5.06	**6.09**	✕ 6.40			10.53	**14.47**				16.11	20.03		
9.6	Miesterhorst				4.25		5.21	|	6.53			11.08	Oebisfelde—Berlin—Zittau				16.26	20.18		
15.8	Mieste				4.34		5.31	|	7.02			11.23	|				16.36	20.27		
22.0	Solpke	↓			4.44		5.41	|	7.11			11.33	|				16.46	20.37		
29.8	**Gardelegen** 210 a, e	an			4.53		5.50	**6.35**	✕ 7.20			11.42	**15.11**				16.55	20.46		
		ab			4.56		5.57	**6.37**		✕ 7.35		11.49	**15.13**				16.58	20.58		
36.0	Jävenitz				5.06		6.07	|		7.43		11.59	|				17.08	21.08		
43.1	Uchtspringe				5.17		6.19	|		8.03		12.10	|				17.19	21.19		
49.5	Vinzelberg				5.26		6.29	|		8.12		12.20	|				17.30	21.28		
55.3	Möringen (Altm)	↓			5.35		6.44	|		8.20		12.29	|				17.40	21.37		
62.2	**Stendal** 208 c, 209, a, 210 q, r, s	an			5.44		6.53	**7.06**	221	✕ 8.28		12.38	**15.40**				17.49	21.46		
	Salzwedel 209	ab						*5.17*				*11.12*	*13.15*							
62.2	**Stendal** 208 c, 209, a, 210 q, r, s	ab	4.20				└	**7.10**	↗ 7.29			13.25	**15.46**				17.58			
70.2	Hämerten		4.31					|	7.41			13.37	|				18.09			
75.0	Schönhausen (Elbe) 207 k 208 d		4.41					|	7.51			13.48	|				18.19			
80.8	Schönhauser Damm		4.50					|	8.00			13.58	|				18.28			
87.9	Wudicke	↓	5.01					|	8.12			14.10	|				18.39			
96.4	**Rathenow** 208 h | *RBD Berlin*	an	5.15					**7.46**	8.26			14.24	**16.19**				18.53			
		ab	5.23			✕ 6.44		**7.48**	8.28		12.05	14.28	**16.20**	✕ 16.43			18.56		23.32	
106.8	Nennhausen		5.45			6.57		|	8.41		12.20	14.42	|	16.57			19.09		23.45	
114.9	Buschow		5.57			7.07		|	8.52		12.32	14.54	|	17.08			19.19		23.56	
123.8	Groß Behnitz		6.10			7.18		|	9.12		12.45	15.06	|	17.21			19.41		0.07	
131.9	Neugarten	↓	6.22			7.30		|	9.22		12.56	15.18	|	17.32			19.51		0.18	
136.8	**Wustermark** 106	an	6.31			7.38		|	9.39		13.04	15.26	|	✕ 17.40			19.59		0.26	
		ab	6.33			7.40		|	9.41		13.06	15.28	|		18.00		20.01		0.27	
140.9	Wustermark Verschiebebf } S-Bahnverkehr s 101 d		6.47			7.48		|	|		13.14	|	|		18.09		|		0.35	
144.9	Dallgow-Döberitz		7.56			7.56	§	|	|		13.21	|	|		18.18		|		0.43	
150.7	Berlin-Staaken		7.06			8.06		|	|		13.31	|	|		18.29		|		0.53	
153.8	Spandau West	↓	7.13	7.26		✕ 8.12	8.26	|	|		13.38	|	|		18.35	18.46	|		0.59	1.06
155.5	**Berlin-Spandau**	an	an	7.29		an	8.29	**8.52**	10.10		13.42	15.59	|		an	18.49	20.35		an	1.09
	Berlin Lehrter Bf	an		7.59			8.59	|	↓		14.20	↓	|			19.19	↓			1.41
163.5	**Berlin-Charlottenburg** } 207	an		7.46			8.46	|	|			|	|			19.06	|			1.28
165.8	**Berlin** Zool Garten	an		7.51			8.51	**9.15**	10.32			16.21	**17.31**			19.11	20.58			1.33
168.6	**Berlin** Friedrichstr	an		8.02			9.02	**9.27**	10.45			16.34	**17.44**			19.22	21.11			1.44
174.8	**Berlin** Ostbf	an		8.12			9.12	**9.40**	11.00			16.50	**17.59**			19.32	21.26			1.54

§ = S-Bahn

208c Stendal–Tangermünde und zurück

Alle Züge 3. Klasse

km	RBD Magdeburg	Zug Nr		✕ 3772			1144			3776		3778	✕ 3780			3782	3784	3786	1142
0.0	**Stendal** 208, 209, a, 210 q, r, s	ab		✕ 5.47			7.37			11.11		13.31	✕ 15.05			16.20	17.20	20.50	23.20
1.2	Stendal Vorbahnhof			5.50			7.40			11.14		13.34	15.08			16.23	17.23	20.54	23.33
3.4	Bindfelde			5.55			7.45			11.19		13.39	15.13			16.28	17.28	21.00	23.38
6.9	Miltern	↓		6.02			7.52			11.26		13.46	15.20			16.35	17.35	21.07	23.45
10.2	**Tangermünde**	an		✕ 6.09			7.59			11.33		13.53	✕ 15.27			16.42	17.42	21.14	23.52

km	RBD Magdeburg	Zug Nr		✕ 3771		1143			3775			3777	✕ 3779	3781	3783		3785		1141
0.0	**Tangermünde**	ab		✕ 5.05		6.17			8.46			12.00	✕ 14.05	15.40	16.48		19.42		21.20
1.2	Miltern			5.13		6.25			8.54			12.08	14.13	15.48	16.56		19.50		21.30
3.4	Bindfelde			5.20		6.32			9.01			12.15	14.20	15.55	17.03		19.57		21.38
6.9	Stendal Vorbahnhof	↓		5.26		6.42			9.06			12.20	14.25	16.00	17.08		20.02		21.53
10.2	**Stendal** 208, 209, a, 210 q, r, s	an		✕ 5.30		6.46			9.10			12.24	✕ 14.29	16.04	17.12		20.06		21.57

208d Schönhausen (E)–Sandau (Elbe)

Alle Züge 3. Klasse

	3542	3538	8748	1078		km	RBD Magdeburg	Zug Nr		1071	3543	3539	8749	
	6.50	12.30	14.10	19.00		0.0	ab **Schönhausen** (Elbe) 207k, 208	an		5.36	8.50	14.32	17.29	
	7.00	12.40	14.21	19.12		4.4	Hohengöhren	↑		5.26	8.40	14.22	17.19	
	7.08	12.48	14.30	19.22		8.4	↓ Lübars-Neuermark			5.16	8.31	14.08	17.08	
	7.13	12.55	14.35	19.27		10.4	an **Klietz**	ab		5.10	8.26	14.03	17.01	
	7.14	12.57	14.40	19.32			ab	an		5.06	8.25	14.02	16.54	
	7.23	13.06	14.50	19.43		14.3	Scharlibbe	↑		4.59	8.18	13.55	16.47	
	7.31	13.14	14.59	19.53		17.7	Schönfeld (Elbe)			4.50	8.09	13.47	16.37	
	7.39	13.22	15.08	20.03		21.4	↓ Wulkau			4.41	8.01	13.39	16.28	
	[illegible]	[illegible]	[illegible]	[illegible]		[illegible]	an Sandau (Elbe)			[illegible]	[illegible]	[illegible]	16.21	

Approved For Release 2002/01/18 : CIA-RDP83-00415R008700070003-5

Approved For Release 2002/01/18 : CIA-RDP83-00415R008700070003-5

208h Treuenbrietzen–Belzig–Brandenburg–Rathenow–Neustadt (D)

Alle Züge 2. 3. Klasse

km	RBD Berlin	Zug Nr	3151	X3179	3153	3131	3115	3141	3155	3117	3193	3195	X3181	3135	3119	3147	X3161	X3121	†3158	3123	†3197	X3167	3139
	Jüterbog 106	ab	...	...	...	...	...	...	...	*7.10*	...	...	...	...	[illegible]	...	...	[illegible]	...	*16.40*	...	...	...
0,0	**Treuenbrietzen** 106	ab	...	...	...	...	6.45	X	...	8.10	Sa	X	...	...	12.12	...	...	X15.35	...	19.09	...	...	...
6,6	Haseloff-Niederwerbig		...	...	...	...	7.01	...	...	8.26	...	...	...	...	12.28	...	...	15.51	...	19.25	...	...	...
11,8	**Niemegk**		...	...	...	...	7.14	...	...	8.39	...	...	...	...	12.41	...	...	16.04	...	19.38	...	...	...
15,1	Dahnsdorf (Kr Zauch-Belzig)		...	...	...	...	7.29	...	...	8.49	...	...	...	...	12.51	...	...	16.14	...	19.48	...	...	...
21,6	**Belzig**	an	...	...	...	...	7.41	...	...	9.06	...	...	...	...	13.08	...	...	X16.31	...	20.05	...	...	...
	Berlin-Wannsee 182	an	...	...	...	...	*10.46*	...	...	*10.46*	...	...	...	...	*15.23*	...	...	*18.35*	...	*22.01*	...	...	...
	Dessau Hbf 182	an	...	...	...	...	*10.39*	...	...	*10.39*	...	...	...	...	*16.38*	...	...	*X18.29*	...	*21.58*	...	...	...
	Dessau Hbf 182	ab	...	...	...	...	...	*6.42*	...	...	...	...	...	*8.41*	...	*13.39*	...	...	...	...	...	...	*18.17*
	Berlin-Wannsee 182	ab	...	...	...	*0.44*	...	*5.34*	...	...	...	...	...	*10.16*	...	*14.13*	...	...	...	...	...	...	*18.19*
21,6	**Belzig**	ab	...	...	...	4.00	...	X8.50	...	...	...	...	...	12.08	...	16.40	...	...	...	...	...	...	20.16
29,4	Fredersdorf (Kr Zauch-Belzig)		...	...	...	4.12	...	9.02	...	...	...	...	...	12.20	...	16.52	...	...	...	...	...	...	20.28
31,7	Lütte		...	...	...	4.17	...	9.07	...	...	...	...	...	12.25	...	16.57	...	...	...	...	...	...	20.33
35,3	Dippmannsdorf-Ragösen		...	...	...	4.24	...	9.14	...	...	...	...	...	12.32	...	17.04	...	...	...	...	...	...	20.40
40,0	Golzow (Kr Zauch-Belzig)		...	...	...	4.32	...	9.22	...	...	...	...	...	12.40	...	17.12	...	...	...	...	...	...	20.48
42,0	Pernitz		...	...	...	4.36	...	9.27	...	...	...	...	...	12.44	...	17.17	...	...	...	...	...	...	20.52
46,5	Krahne		...	...	...	4.45	...	9.35	...	...	...	...	...	12.53	...	17.25	...	...	...	...	...	...	21.00
48,5	Reckahn		...	...	...	4.50	...	9.40	...	...	...	...	...	12.58	...	17.30	...	...	...	...	...	...	21.05
52,0	Göttin		...	...	...	4.57	...	9.47	...	...	...	...	...	13.05	...	17.37	...	...	...	...	...	...	21.12
56,6	**Brandenburg** Neustadt	an	...	...	...	5.05	...	X9.55	...	...	...	...	...	13.13	...	17.45	...	—	...	...	...	...	21.20
	Potsdam 207	ab	...	...	...	*23.23*	...	...	*8.28*	...	...	...	...	*11.05*	...	...	...	X3163	...	...	...	...	*18.33*
56,6	**Brandenburg** Neustadt	ab	...	...	...	5.15	...	...	10.01	...	...	...	...	13.23	...	...	...	...	...	...	...	...	21.28
60,7	**Brandenburg** Altstadt	an	...	...	...	5.24	...	...	10.09	...	...	...	...	13.32	...	...	...	...	...	...	...	...	21.37
		ab	3.00	X4.26	5.26	6.38	...	...	10.10	...	...	...	X13.38	14.34	...	...	X15.38	X17.25	†17.25	...	...	21.40	22.38
63,4	Görden		X3.06	4.32	5.33	X6.45	...	...	10.16	...	...	...	13.45	14.41	...	...	15.44	17.32	17.32	...	...	X21.47	22.45
67,3	Bohnenland		X3.13	4.40	5.41	6.53	...	...	X10.24	...	...	...	13.53	14.49	...	...	X15.51	17.40	17.40	...	...	21.55	22.53
70,5	Fohrde		X3.20	4.47	5.49	7.01	...	...	X10.31	...	...	...	14.01	14.56	...	...	15.58	17.48	17.48	...	...	22.02	23.01
72,2	**Pritzerbe**		3.25	5.00	5.54	7.06	...	...	10.36	...	...	...	14.06	15.01	...	...	16.02	17.53	17.53	...	...	22.07	23.06
77,5	Döberitz-Gapel		3.35	5.10	6.04	7.16	...	...	10.46	...	...	...	14.16	15.11	...	—	16.13	18.03	18.03	...	...	22.17	23.16
79,1	Döberitz (Kr Westhavelland)		X3.39	5.14	6.09	7.21	...	...	X10.50	...	...	...	14.21	15.16	...	...	16.17	18.08	18.08	...	...	22.22	23.21
80,7	Premnitz Süd		X3.43	5.18	6.14	7.26	...	...	10.55	...	Sa	...	14.26	15.21	...	X3173	16.22	18.13	18.13	...	...	22.27	23.26
82,1	**Premnitz**		3.47	X5.22	6.19	7.36	...	...	10.59	...	12.46	...	X14.30	15.26	...	...	16.35	18.18	18.30	...	†19.33	22.45	23.40
85,0	Mögelin		X3.53	...	6.26	X7.43	...	...	11.06	...	12.53	...	...	15.31	...	...	16.41	18.24	18.36	...	19.40	22.52	23.46
86,1	Heidefeld		X3.55	...	6.29	X7.47	...	...	X11.09	...	12.56	...	...	15.34	...	...	X16.44	18.27	18.39	...	19.43	22.55	23.49
89,2	Rathenow Süd		X4.00	...	6.35	7.53	...	...	X11.14	...	13.02	...	...	15.40	...	...	16.49	18.33	18.45	...	19.51	23.00	23.55
90,3	**Rathenow** 208	an	4.03	...	6.38	7.56	...	...	11.17	...	13.05	X	...	15.43	...	...	X16.52	X18.36	18.48	...	†19.54	23.03	23.58
		ab	4.10	...	6.56	...	...	...	11.20	...	...	13.20	...	...	...	X17.10	...	...	19.00	...	...	...	...
93,6	Rathenow Nord		4.16	...	7.00	...	...	...	11.26	...	...	13.27	...	...	...	17.20	...	...	19.06	...	...	...	...
98,0	Albertsheim		4.23	...	7.07	...	...	...	11.33	...	...	13.35	...	...	...	17.27	...	...	19.13	...	...	...	...
100,1	Hohennauen		4.28	...	7.12	...	...	...	11.38	...	...	13.50	...	...	...	17.33	...	...	19.18	...	...	...	...
103,9	Spaatz		4.34	...	7.19	...	...	...	11.44	...	...	13.57	...	...	...	17.41	...	...	19.24	...	...	...	...
110,1	**Rhinow**		4.44	...	7.29	...	...	...	11.54	...	...	14.07	...	...	...	17.54	...	...	19.34	...	...	...	...
114,5	Friedrichsdorf (Kr Ruppin)		4.51	...	7.37	...	...	...	12.01	...	...	...	...	...	...	18.03	...	...	19.41	...	...	...	...
118,7	Sieversdorf (Kr Ruppin)		4.58	...	7.45	...	...	...	12.08	...	...	...	...	...	...	18.11	...	...	19.48	...	...	...	...
120,5	Hohenofen		5.02	...	7.52	...	...	...	12.12	...	...	...	...	...	...	18.16	...	...	19.52	...	...	...	...
125,6	**Neustadt** (Dosse) 119f, 121n.	an	5.10	...	7.58	...	...	...	12.20	...	...	...	...	...	...	X18.24	...	...	†20.00	...	...	...	...
	Berlin Ostbf 110	an	*9.15*	...	*:10.31*	...	...	...	*15.34*	...	...	...	...	...	...	*22.31*	...	...	*:22.43*	...	...	...	...
	Wittenberge 110	an	...	...	*10.14*	...	...	...	*17.28*	...	...	...	...	...	...	*:21.43*	...	...	*1.46 :21.43*	...	...	...	...

208h Neustadt (D)–Rathenow–Brandenburg–Belzig–Treuenbrietzen

Alle Züge 2. 3. Klasse

km	RBD Berlin	Zug Nr	3130	X3184	X3180	3186	3152	X3190	X3142	3172	3136	3156	X3194	X3162	3148	X3164	†3196	†3166	3140	X3174	X3198	†3176	3168
	Wittenberge 110	ab	...	...	...	...	*2.33*	...	...	*:7.35*	...	*11.10*	...	...	...	...	...	...	...	*18.19*	...	*:19.55*	...
	Berlin Ostbf 110	ab	...	...	...	...	*22.01*	...	...	*6.08*	...	*‡9.16*	...	...	...	...	...	...	...	*13.38*	...	*:18.52*	...
0,0	**Neustadt** (Dosse) 119f, 121n.	ab	...	...	...	...	5.25	...	...	9.50	...	13.00	...	...	...	...	...	...	...	X20.00	...	†21.00	...
5,1	Hohenofen		...	...	...	...	5.33	...	...	9.59	...	13.08	...	...	...	...	...	...	...	20.09	...	21.08	...
6,0	Sieversdorf (Kr Ruppin)		...	...	...	...	5.37	...	...	10.04	...	13.12	...	...	...	...	...	...	...	20.14	...	21.12	...
11,1	Friedrichsdorf (Kr Ruppin)		...	...	...	...	5.44	...	...	10.11	...	13.19	...	...	...	...	...	...	...	20.21	...	20.19	...
15,5	**Rhinow**		...	...	...	...	5.52	X8.00	...	10.19	...	13.27	X14.40	...	...	...	...	...	...	20.29	...	21.27	...
21,7	Spaatz		...	...	...	...	6.01	8.10	...	10.29	...	13.36	14.50	...	...	...	...	...	...	20.39	...	21.36	...
25,5	Hohennauen		...	...	...	...	6.08	8.17	...	10.36	...	13.43	14.57	...	...	...	...	...	...	20.46	...	21.43	...
27,6	Albertsheim		...	...	...	...	6.12	3.22	...	10.41	...	X13.47	15.02	...	...	...	...	...	...	20.51	...	21.49	...
32,0	Rathenow Nord		...	...	...	...	6.19	8.30	...	10.49	...	13.59	15.09	...	...	...	...	...	...	21.04	...	21.56	...
35,3	**Rathenow** 208	an	...	...	...	...	6.25	X8.35	...	10.55	...	14.05	X15.16	...	...	...	...	...	...	X21.10	...	†22.03	...
		ab	4.10	X5.01	...	5.57	7.15	—	...	—	12.23	14.17	—	X16.12	...	X17.24	†18.02	†19.12	20.18	...	X22.05	...	23.18
36,4	Rathenow Süd		X4.14	5.05	...	6.01	7.19	...	...	...	12.27	14.21	...	16.16	...	17.28	18.06	19.16	20.22	...	22.09	...	23.22
39,5	Heidefeld		X4.20	5.11	...	6.07	7.24	...	...	...	12.33	X14.26	—	16.22	...	17.34	18.12	19.22	20.28	...	22.15	...	23.29
40,6	Mögelin		4.23	5.14	...	6.10	7.27	...	...	...	12.36	14.29	X3182	16.25	...	17.37	18.15	19.25	20.31	...	22.18	...	23.32
43,5	**Premnitz**		4.30	X5.20	X5.29	X6.23	7.33	...	...	...	12.43	14.35	X15.33	16.31	...	17.44	†18.20	19.31	20.38	...	X22.24	...	23.38
44,9	Premnitz Süd		X4.35	V	5.33	6.28	7.37	...	...	...	12.48	14.40	15.38	16.36	...	17.49	an	19.36	20.43	...	an	...	23.43
46,5	Döberitz (Kr Westhavelland)		4.40	...	5.37	6.33	7.41	...	...	...	12.53	14.44	15.43	16.41	...	17.54	...	19.41	20.48	...	...	...	23.48
48,1	Döberitz-Gapel		4.45	...	5.41	X6.37	7.45	...	...	...	12.58	14.49	15.48	16.46	...	18.05	...	19.46	20.53	...	...	...	23.53
53,4	**Pritzerbe**		4.55	...	6.00	an	7.55	...	...	...	13.08	15.03	16.04	16.56	...	18.15	...	19.56	21.03	...	...	...	0.03
55,1	Fohrde		5.00	...	6.05	...	7.59	...	...	...	13.13	15.08	16.09	17.01	...	18.20	...	20.01	21.08	...	...	...	0.08
59,5	Bohnenland		5.07	...	6.12	...	8.06	...	...	...	13.20	X15.15	16.16	17.08	...	18.27	...	20.08	21.15	...	...	...	0.15
62,2	Görden		5.16	...	6.20	...	8.13	...	...	...	13.29	15.23	16.24	17.17	...	18.35	...	20.17	21.24	...	...	...	0.23
64,9	**Brandenburg** Altstadt	an	5.22	...	X6.26	...	8.19	...	...	...	13.35	15.28	X16.30	X17.23	...	X18.41	...	†20.23	21.30	...	...	...	0.29
		ab	6.30	...	...	...	8.20	...	...	...	14.23	...	...	...	...	...	...	...	22.30	...	...	...	...
69,0	**Brandenburg** Neustadt	an	6.39	...	...	...	8.28	...	...	...	14.32	...	...	...	...	...	...	...	22.39	...	...	...	...
	Potsdam 207	an	*8.00*	...	...	...	*:9.27*	...	...	...	*16.29*	...	...	*17.52*	...	...	...	*21.54*	...	...	...	...	...
69,0	**Brandenburg** Neustadt	ab	6.50	...	...	...	...	...	X10.24	...	14.40	...	...	...	18.36	...	...	—	22.50	...	...	...	...
73,6	Göttin		7.00	...	...	...	...	...	10.33	...	14.50	...	...	...	18.46	...	...	...	23.00	...	...	...	...
77,1	Reckahn		7.07	...	...	...	...	...	10.40	...	14.57	...	...	...	18.53	...	...	...	23.07	...	...	...	...
79,1	Krahne		7.12	...	...	...	...	...	10.45	...	15.02	...	...	...	18.58	...	...	...	23.12	...	...	...	...
83,6	Pernitz		7.21	...	...	...	...	...	10.53	...	15.11	...	...	...	19.07	...	...	...	23.21	...	...	...	...
85,6	Golzow (Kr Zauch-Belzig)		7.26	...	...	...	...	...	10.58	...	15.16	...	...	...	19.12	...	...	...	23.26	...	...	...	...
90,3	Dippmannsdorf-Ragösen		7.35	...	...	...	...	...	11.07	...	15.25	...	...	...	19.21	...	...	...	23.35	...	...	...	...
93,9	Lütte		7.42	...	...	...	...	...	11.13	...	15.32	...	...	...	19.28	...	...	...	23.42	...	...	...	...
96,2	Fredersdorf (Kr Zauch-Belzig)		7.47	...	...	...	...	...	11.18	...	15.37	...	...	...	19.33	...	...	...	23.47	...	...	...	...
104,0	**Belzig**	an	8.00	...	...	...	...	...	X11.31	...	15.50	...	...	...	19.46	...	...	...	24.00	...	...	...	...
	Berlin-Wannsee 182	an	*10.46*	...	—	...	...	—	*13.29*	—	*18.35*	...	—	...	*22.01*	...	...	—	*5.35*	...	...	...	...
	Dessau Hbf 182	an	*10.39*	...	3114	...	...	3118	*16.38*	X3120	*X18.29*	...	3122	...	*21.58*	...	...	3124	*6.02*	...	...	...	...
	Dessau Hbf 182	ab	...	...	...	...	...	*8.41*	...	*8.41*	...	...	*13.39*	...	...	...	...	*18.17*	...	...	...	...	...
	Berlin-Wannsee 182	ab	...	...	*0.44*	...	...	*8.42*	...	*10.16*	...	...	*14.13*	...	...	...	...	*20.55*	...	...	...	...	...
104,0	**Belzig**	ab	...	...	4.17	...	...	10.40	...	X13.52	...	...	17.40	...	...	...	...	22.40	...	...	...	...	...
110,5	Dahnsdorf (Kr Zauch-Belzig)		...	...	4.32	...	...	10.55	...	14.07	...	...	17.55	...	...	...	...	22.55	...	...	...	...	...
113,8	**Niemegk**		...	...	4.42	...	...	11.05	...	14.17	...	...	18.05	...	...	...	...	23.05	...	...	...	...	...
119,0	Haseloff-Niederwerbig		...	...	4.55	...	...	11.18	...	14.30	...	...	18.18	...	...	...	...	23.18	...	...	...	...	...
125,6	**Treuenbrietzen** 106	an	...	...	5.10	...	...	11.33	...	X14.45	...	...	18.33	...	...	...	...	23.33	...	...	...	...	...
	Jüterbog 106	an	...	...	*5.21*	...	...	[illegible]	...	[illegible]	...	...	[illegible]	...	...	...	...	[illegible]	...	...	...	...	...

‡ ab Bln Lehrter Bf

Approved For Release 2002/01/18 : CIA-RDP83-00415R008700070003-5

Approved For Release 2002/01/18 : CIA-RDP83-00415R008700070003-5

209 Stendal–Salzwedel–Bergen (Dumme) und zurück

km	RBD Magdeburg		Zug Nr / Klasse		9302 3.		462 3.		2210 3.	9304 3.	460 3.		D 160 2. 3.	X9314 3.		466 3.		9306 3.	468 3.	9312 3.	470 3.	3468 3.
	Dresden 40	164, 164e	ab																		13.44	
	Leipzig Hbf	164, 164e	ab										6.56			6.18					16.48	
	Halle (Saale)	40 184	ab										7.34			7.47					17.27	
	Magdeburg Hbf	40 184	ab								7.25		9.15			10.55			14.10		19.12	
0.0	**Stendal** 208		ab				5.50		7.15		9.10		10.15			13.33			17.12		20.28	22.56
9.1	Schönfeld (b Stendal)						6.06		7.30		9.25		Leipzig—Salzw			13.50			17.28		20.44	23.12
14.3	Kläden (Kr Stendal)						6.16		7.39		9.36		|			14.00			17.38		20.54	23.22
20.0	Bismark (Altm) 210 e, f						6.27		7.48		9.46		10.49			14.11			17.48		21.06	23.31
25.7	Meßdorf						6.37		7.57		9.56		|			14.29			17.58		21.15	23.41
32.0	Brunau-Packebusch						6.48		8.07		10.07		|			14.40			18.09		21.34	23.52
40.5	Fleetmark						7.02		8.20		10.21		|			14.54			18.23		21.48	0.06
49.4	Pretzier (Altm) 210 t						7.17		8.34		10.35		|			15.08			18.37		22.02	0.20
57.1	**Salzwedel** 209 d, g		an				7.29		8.45		10.47		11.41			15.20			18.49		22.14	0.32
			ab		5.52					10.00				X13.30				16.22		19.10		
70.0	**Bergen** (Dumme)		an		6.10					10.18				X13.48				16.40		19.28		

km	RBD Magdeburg		Zug Nr / Klasse		461 3.		465 3.	9301 3.	2211 3.	9303 3.	467 3.			469 3.	X9313 3.	D 161 2. 3.		9305 3.	471 3.		9311 3.	3467 3.	
0.0	**Bergen** (Dumme)		ab					6.40		10.38					X14.11			17.00			19.58		
12.9	**Salzwedel** 209 d, g		an					6.57		10.55					X14.28			17.17			20.15		
			ab		4.05		5.17		9.50		11.12			13.15		15.35			17.50			20.31	
20.6	Pretzier (Altm) 210 t				4.18		5.30		10.02		11.25			13.28		Salzw—			18.03			20.43	
29.5	Fleetmark				4.32		5.44		10.15		11.46			13.42		|			18.17			20.57	
38.0	Brunau-Packebusch				4.46		5.58		10.36		12.00			13.56		|			18.38			21.11	
44.3	Meßdorf				4.57		6.09		10.52		12.11			14.07		|			18.49			21.22	
50.0	Bismark (Altm) 210 e, f				5.08		6.20		11.08		12.23			[illegible].18		16.32			18.50			21.33	
55.2	Kläden (Kr Stendal)				5.17		6.36		11.16		12.33			14.27		Leipzig			19.09			21.42	
60.9	Schönfeld (b Stendal)				5.27		6.46		11.25		12.43			14.37		|			19.19			21.54	
70.0	**Stendal** 208		an		5.41		7.00		11.38		12.57			14.51		17.02			19.33			22.06	
	Magdeburg Hbf	40 184	an		6.48		8.55		13.58					16.00		18.04			21.51			23.28	
	Halle (Saale)	40 184	an		8.52		13.31		15.50					❶		20.02						❶	
	Leipzig Hbf	164 164e	an		9.36				16.27					18.32		20.36						3.00	
	Dresden 40	164 164e	an		12.30				19.19					22.11								9.31	

❶ = über Dessau

209a Magdeburg–Stendal–Wittenberge und zurück

km	RBD Magdeburg		Zug Nr / Klasse	E 226 3.	X 2522 3.	452 3.	424 3.	D 160 2. 3.	432 3.	D 115 2. 3.	432 3.	D 184 2. 3.	X 2524 3.	468 3.	X 917 3.	438 3.	D 84 2. 3.	X 2524 3.	444 3.	
	Dresden Hbf	40 164, 164e	ab							6.05		8.14					13.44			
	Leipzig Hbf	40 164, 164e	ab	23.22				6.56	6.18	9.28		10.52				13.03	16.48		19.20	
	Halle (Saale)	40 184	ab	❸				7.34	7.47	❸		11.34				14.05	17.27		20.19	
0,0	**Magdeburg** Hbf	209 a	ab	2.47		4.38	7.25	9.15	10.55	11.15		13.25		14.10	X16.42	17.20	19.12		23.00	
2,3	Magdeburg-Neustadt	209 a		|		4.44	7.31	|	11.02	|		|		14.17	)16.50	17.27	Ÿ		23.06	
7,3	Magdeburg-Rothensee	209 a		|		4.52	7.39	|	11.10	|		|		14.25	)17.00	17.35	|		23.14	
14,6	**Wolmirstedt** 210 d			3.03		5.05	7.51	9.31	11.20	——→	11.36	Dresden Hbf—Rostock		14.38	)17.13	17.51	Dresden—Schwerin		23.26	
19,9	Zielitz			Chemnitz—Schwerin		5.14	8.00	Leipzig—Salzw	an	|	11.45	|		14.47	)17.22	18.00	|		23.35	
23,5	Loitsche			|		5.21	8.07	|		|	11.52	|		14.54	X17.27	18.07	|		23.42	
28,4	Angern-Rogätz			|		5.29	8.22	|		Ÿ Aue—Schwerin	12.00	Ÿ		15.02	an	18.14	|		23.49	
34,9	Mahlwinkel			|	X5.00	5.38	8.31	|		|	12.09	|	X 13.33	15.22		18.23	|	X21.00	23.58	
39,9	Tangerhütte			3.27	)5.08	5.47	8.39	9.55		|	12.24	|	) 13.47	15.40		18.42	|	)21.09	0.06	
49,4	Demker			|	)5.20	6.20	8.52	|		|	12.36	|	) 14.13	15.53		18.55	|	)21.24	0.18	
58,8	**Stendal** 208 209		an	3.45	X5.31	6.31	9.03	10.12		12.06	12.48	14.16	X 14.26	16.04		19.06	20.04	X21.37	0.30	
			Zug Nr						454						456			458		
58,8	**Stendal** 208 209		ab	3.53		7.12		10.15	11.14	12.11	13.31	14.21		17.16	17.15		20.16	23.05		
71,8	Eichstedt (Altm)			|		7.27		⑨	11.30	|	13.47	|		⑨	17.38		|	23.21		
76,4	Goldbeck (Kr Osterbg) 210 u			|		7.34			11.38	|	14.03	|			17.46		|	23.29		
83,3	Düsedau			|		7.43			11.47	|	14.12	|			17.55		|	23.38		
87,7	Osterburg 210 t			4.23		7.52			11.56	12.49	14.25	|			18.05		20.45	23.47		
94,1	Behrend			|		8.01			12.05	|	14.34	|			18.14		|	23.56		
98,9	Seehausen (Altm)			4.37		8.17			12.17	|	14.42	|			18.23		20.57	0.04		
106,7	**Geestgottberg**	209 g		|		8.27			12.28	|	14.52	|			18.34		|	0.14		
112,4	**Wittenberge** 110 120	209 g	an	4.53		8.35			12.35	13.14	15.00	15.12			18.43		21.11	0.23		
			ab	5.06						13.22		15.20					21.18	2.02		
	Schwerin 110	40	an	6.34						14.38		16.40					22.36	4.05		
	Rostock Hbf	40	an									19.08								

km	RBD Magdeburg		Zug Nr / Klasse			D 83 2. 3.	461 3.	451 3.		453 3.		D 183 2. 3.	443 3.	D 116 2. 3.			D 161 2. 3.		445 3.	457 3.	E 225 3.
	Rostock Hbf	40	ab									8.14									
	Schwerin 110	40	ab			3.26						10.23	8.42	12.17						15.55	19.36
0,0	**Wittenberge** 110 120	209 g	an			4.43						11.51	10.48	13.46						18.06	20.59
			ab			4.49		5.20		7.40		11.59	12.34	13.55					16.15	18.24	21.12
5,7	**Geestgottberg**					Ÿ		5.30		7.50		Rostock—Dresden Hbf	12.45	|			Salzwedel—Leipzig		16.26	18.35	Schwerin—Chemnitz
13,5	Seehausen (Altm)					5.07		5.41		8.01		Ÿ	13.03	Ÿ Schwerin—Aue			|		16.38	18.46	21.30
18,3	Behrend					|		5.48		8.08		|	13.10	|			|		16.46	18.54	|
24,7	Osterburg 210 t					5.20		5.59		8.19		|	13.26	14.23			|		16.58	19.16	21.43
29,1	Düsedau					|		6.06		8.26		|	13.33	|			|		17.05	19.23	|
36,0	Goldbeck (Kr Osterbg) 210 u					|		6.16		8.36		|	13.47	|			|		17.15	19.33	|
40,6	Eichstedt (Altm)					|	⑨	6.24	⑨	8.43		|	13.54	|			|		17.23	19.41	|
53,6	**Stendal** 208 209		an			5.48	5.41	6.38	6.51	8.56		12.50	14.08	14.59			17.02		17.37	19.16	22.10
			Zug Nr	X2521	435				465	449	X 2523				443	X2525		X 918			
53,6	**Stendal** 208 209		ab	X3.17	4.14	5.55	6.06		7.17	11.43	X 12.22	12.55	14.29	15.07		X15.38	17.07		17.57	20.15	22.14
63,0	Demker			)3.38	4.28	|	6.18		7.30	12.01	) 12.37	|	14.41	|		)15.54	|		18.10	20.27	|
72,5	Tangerhütte			)3.52	4.42	|	6.30		7.43	12.18	) 12.49	|	14.54	|		)16.15	17.26		18.23	20.39	22.34
77,5	Mahlwinkel			X3.59	4.52	|	6.39		7.52	12.26	X 12.55	|	15.02	|		X16.21	|		18.32	20.48	|
84,0	Angern-Rogätz			an	5.04	|	6.49		8.03	12.36	an	|	15.12	|		an	|		18.43	20.59	|
88,9	Loitsche				5.16	|	6.59		8.13	12.45		|	15.22	|			|	X18.09	18.53	21.09	|
92,5	Zielitz				5.31	|	7.10		8.20	12.52		|	15.29	|			|	)18.16	19.00	21.16	|
97,8	**Wolmirstedt** 210 d				5.43	|	7.19		8.30	13.01		|	15.36	——→	15.52		17.49	)18.25	19.10	21.26	22.59
105,1	Magdeburg-Rothensee	209 c			5.55	|	7.30		8.41	13.12		|	an	|	16.03		|	)18.37	19.20	21.37	|
110,1	Magdeburg-Neustadt	209 c			6.06	|	7.39		8.50	13.21		|		|	16.12		|	)18.46	19.30	21.46	|
112,4	**Magdeburg** Hbf	209 c	an		6.11	6.48	7.44		8.55	13.26		13.58		16.00	16.17		18.04	X18.50	19.35	21.51	23.15
	Halle (Saale)	40 184	an		10.03	8.52			13.31			15.50		❸	19.54		20.02		23.07		❸
	Leipzig Hbf	40 164, 164e	an		11.33	9.36						16.27		18.32	21.21		20.36		0.21		2.22
	Dresden Hbf	40 164, 164e	an			12.30						19.19									

❸ über Dessau ⑨ von und nach Salzwedel

Approved For Release 2002/01/18 : CIA-RDP83-00415R008700070003-5

Approved For Release 2002/01/18 : CIA-RDP83-00415R008700070003-5

209b Haldensleben–Eilsleben

Alle Züge 3. Klasse

	1039	3529	1043			1045	1047	km	Zug Nr *RBD Magdeburg* Zug Nr		1040	3524			1044	1046
	✕3.45	8.00	12.45			■17.50	◪18.22	0.0	ab **Haldensleben** 209 c, 210 a, b, c an		✕6.50	10.58			16.15	21.00
	3.52	8.07	12.53			17.58	18.30	3.6	Haldensleben Alt		6.44	10.53			16.09	20.54
	3.58	8.12	13.00			18.05	18.36	5.2	Hundisburg		6.37	10.48			16.03	20.48
	4.04	8.18	13.08			18.13	18.43	8.1	Ackendorf		6.30	10.42			15.56	20.42
	4.11	8.24	13.16			18.21	18.50	11.1	Schackensleben		6.22	10.36			15.49	20.36
	4.21	8.33	13.27			18.32	19.01	16.4	**Nordgermersleben**		6.11	10.27			15.38	20.26
	4.27	8.38	13.33			18.39	19.07	19.0	Brumby-Emden		6.04	10.21			15.31	20.20
	4.34	8.45	13.41			18.47	19.14	22.5	Erxleben-Uhrsleben		5.57	10.15			15.23	20.13
	4.42	8.52	13.49			18.55	19.22	26.1	Hakenstedt		5.47	10.08			15.14	20.05
	✕4.51	9.01	13.59			■19.04	◪19.32	31.7	an **Eilsleben** (b Mgb) 205 e, 206, 207 c ab		✕5.35	9.58			15.02	19.55

■ = ✕ außer Sa ◪ = Sa, †

209c Magdeburg–Oebisfelde

Alle Züge 3. Klasse

km	*RBD Magdeburg*	Zug Nr	3471	3474	3476	✕3440	682	✕694	Sa 692	684	696	686	688	690
0.0	**Magdeburg** Hbf	ab	1.05	2.02	3.36		7.00	✕10.00	Sa 13.05	14.02	16.10	17.10	20.38	22.40
2.3	Magdeburg-Neustadt	209a	1.09	2.06	3.41		7.06	10.07	13.12	14.09	16.16	17.17	20.45	22.47
7.3	Magdeburg-Rothensee		an	an	3.50		7.14	10.16	13.20	14.17	16.28	17.25	20.53	22.55
11.1	Barleben		oG	oG	3.58		7.22	10.24	13.28	14.24	16.36	17.34	21.01	23.03
15.6	Meitzendorf				4.06		7.31	10.32	13.37	14.32	16.44	17.43	21.10	23.12
19.2	Groß Ammensleben				4.13		7.38	10.39	13.46	14.40	16.52	17.51	21.17	23.19
21.9	Vahldorf				4.19		7.44	10.45	13.52	14.46	16.58	17.58	21.23	23.25
29.2	**Haldensleben** 209b, 210a, b, c	an			4.30	oG	7.53	✕10.56	Sa 14.01	14.55	17.07	18.07	21.32	23.34
		ab				✕5.00	8.06			15.01	oG	18.17	21.36	23.39
41.8	Flechtingen					5.19	8.26			15.21		18.37	21.56	23.59
47.5	Wegenstedt 209k					5.34	8.35			15.31		18.46	22.05	0.08
53.9	Rätzlingen					5.44	8.44			15.41		18.55	22.14	0.17
58.3	Bösdorf (Sachs-Anh)					5.51	8.52			15.49		19.03	22.22	0.25
64.3	**Oebisfelde** 208, 209d	an				✕6.00	9.00			15.57		19.11	22.30	0.32

209c Oebisfelde–Magdeburg

Alle Züge 3. Klasse

km	*RBD Magdeburg*	Zug Nr	3473	3475	681	683	✕3441	✕691	685	Sa 693	697	687	3447	3469	689
0.0	**Oebisfelde** 208, 209d	ab			4.07	5.05	✕6.41		11.00			17.20			19.45
6.0	Bösdorf (Sachs-Anh)				4.16	5.14	6.51		11.09			17.29			19.55
10.4	Rätzlingen				4.24	5.22	6.59		11.17			17.37			20.03
16.8	Wegenstedt 209k				4.32	5.33	7.09		11.27			17.46			20.13
22.5	Flechtingen				4.41	5.43	7.19		11.37			17.56			20.22
35.1	**Haldensleben** 209b, 210a, b, c	an			4.57	5.59	✕7.37		11.53		oG	18.13	oG		20.38
		ab			5.01	6.09	oG	✕8.09	11.59	Sa 14.16	17.27	18.18	19.48		20.41
42.4	Vahldorf				5.12	6.20		8.21	12.10	14.28	17.39	18.29	19.59		20.52
45.1	Groß Ammensleben				5.19	6.27		8.27	12.17	14.41	17.52	18.36	20.05		20.59
48.7	Meitzendorf				5.27	6.35		8.34	12.25	14.48	17.59	18.44	20.12		21.11
53.2	Barleben				5.35	6.43		8.42	12.33	14.56	18.07	18.52	20.20		21.19
57.0	Magdeburg-Rothensee				5.43	6.51		8.50	12.41	15.04	18.15	19.00	20.26	oG	21.27
62.0	Magdeburg-Neustadt	209a	1.23	2.25	5.53	7.00		8.59	12.50	15.14	18.24	19.09	an	21.29	21.36
64.3	**Magdeburg** Hbf	an	1.32	2.30	5.58	7.05		✕9.03	12.55	Sa 15.19	18.29	19.14		21.33	21.41

209d Oebisfelde–Salzwelde

Alle Züge 3. Klasse

	1551	1553	1555	1557		1559		km	Zug Nr *RBD Magdeburg* Zug Nr		1552	1554	1556		1558	1560
	5.15	10.10	13.30	17.00		20.10		0.0	ab **Oebisfelde** 208, 209c	an	8.04	10.34	15.08		19.13	22.25
	5.25	10.20	13.40	17.10		20.20		6.3	Buchhorst		7.55	10.25	14.59		19.04	22.16
	5.39	10.40	13.54	17.24		20.34		15.3	Kunrau (Altm)		7.41	10.11	14.45		18.50	22.02
	5.48	10.49	14.03	17.33		20.43		20.4	Kusey		7.32	10.02	14.36		18.41	21.53
	6.08	11.03	14.22	17.48		20.56		27.5	Klötze 210k		7.21	9.50	14.25		18.30	21.42
	6.17	11.12	14.31	17.57		21.05		32.5	Bandau		7.12	9.32	14.12		18.20	21.31
	6.25	11.18	14.37	18.03		21.11		36.7	an **Beetzendorf** (Sachs-Anh) 210 f. g. h. ab		7.04	9.24	14.04		18.12	21.23
	6.35	11.21	14.42	18.11		21.13			ab	an		7.01	9.21	14.01		18.09	21.17
	6.44	11.31	14.52	18.21		21.31		42.8	Siedenlangenbeck			6.52	9.12	13.52		18.00	21.08
	7.00	11.38	14.59	18.28		21.38		46.9	Kuhfelde			6.44	9.05	13.45		17.53	21.01
	7.07	11.45	15.06	18.35		21.45		50.7	Dambeck (Altm)			6.36	8.58	13.38		17.46	20.54
	7.17	11.54	15.16	18.45		21.55		55.9	Salzwedel-Altstadt			6.26	8.49	13.29		17.37	20.45
	7.22	11.59	15.21	18.50		22.00		59.2	an **Salzwedel** 209, 209g, 210m	ab		6.19	8.42	13.22		17.30	20.38

209g Wittenberge–Salzwelde

Alle Züge 3. Klasse

	1990	3452		1992		3454		km	Zug Nr *RBD Magdeburg* Zug Nr		3451	1991		3453		8529
	5.45	7.53		13.30		18.53		0.0	ab **Wittenberge** 209a	an	6.30	12.48		15.24		21.39
	5.55	8.03		13.40		19.03		5.7	Geestgottberg		6.21	12.39		15.15		21.29
	6.12	8.12		13.49		19.12		11.0	Krüden		6.10	12.29		14.48		21.17
	6.20	8.20		13.57		19.20		15.5	Groß Garz		6.02	12.21		14.39		21.02
	6.26	8.27		14.03		19.27		18.6	Harpe		5.55	12.15		14.32		20.55
	6.34	8.35		14.11		19.35		23.0	Genzlen		5.46	12.07		14.23		20.43
	6.38	8.40		14.15		19.39		25.8	an **Arendsee** (Altm) 210q	ab	5.40	12.02		14.17		20.36
	6.43	8.42		14.20		19.42			ab	an	5.35	11.59		14.12		20.21
	6.51	8.50		14.28		19.50		29.6	Kläden (Kr Osterburg)		5.29	11.54		14.06		20.14
	6.57	8.56		14.35		19.56		32.5	Binde-Kaulitz		5.22	11.48		14.00		20.07
	7.03	9.03		14.41		20.03		36.0	Mechau		5.15	11.42		13.53		19.43
	7.11	9.12		14.49		20.12		40.7	Riebau		5.06	11.34		13.44		19.32
	7.18	9.19		14.56		20.19		44.4	Ritze		4.59	11.27		13.37		19.23
	7.24	9.25		15.02		20.25		48.4	an **Salzwedel** 209, 209d, 210m, n	ab	4.51	11.20		13.28		19.14

209k Wegenstedt–Calvörde

Alle Züge 3. Klasse

✕1032	✕1052	1034	✕1056	✕1058		✕1060	1038	km	Zug Nr *RBD Magdeburg* Zug Nr		✕1031	✕1051	1033	✕1055	✕1035	1037	✕1061
✕5.40	✕7.20	8.50	✕11.40	✕15.45		✕17.55	19.00	0.0	ab **Wegenstedt** 209c	ab	✕5.03	✕6.53	8.23	✕11.13	✕15.18	17.18	✕18.31
✕5.53	✕7.33	9.03	✕11.53	✕15.58		✕18.08	19.13	6.0	an **Calvörde**		✕4.50	✕6.40	8.00	✕11.00	✕15.05	16.45	✕18.18

210a Letzlingen–Gardelegen–Calbe (Milde)

Alle Züge 3. Klasse

8702		8704		1002		8706	1004			km	Zug Nr *RBD Magdeburg* Zug Nr		8701		8703		1001	8705		1003		
6.55		11.14		14.36		17.05	19.45			0.0	ab **Letzlingen**	an	6.05		9.56		13.55	16.36		19.08		
7.07		11.16		14.48		17.22	19.57			5.9	Letzlinger Forst		5.53		9.44		13.43			18.56		
7.17		11.36		14.57		17.35	20.06			9.3	Kloster Neuendorf		5.43		9.29		13.32			18.45		
7.25		11.44		15.05		17.43	20.14			13.0	an **Gardelegen** 208	ab	5.32		9.15		13.22	16.05		18.35		
	9492		3662		1170			3664	9494		Zug Nr	Zug Nr	9491	1169		3661			9493		3663	
	9.00		13.06		17.14			20.50	23.15	13.0	ab **Gardelegen** 208	an	4.52	7.25		11.45			16.31		19.41	
	9.12		13.18		17.29			20.58	23.24	15.6	„ Nord		4.43	7.18		11.39			16.25		19.34	
	x 9.18		13.23		17.35			21.04	23.30	17.8	Ackendorf (Kr Gardelegen) X		x 4.34	7.05					16.10		19.28	
	9.26		13.27		17.39			21.08	23.35	19.1	Berge (Kr Gardelegen)		4.31	7.02		11.30			16.07		19.25	
	x 9.29		13.30		17.42			21.12	23.38	20.1	Laatzke X		x 4.24	6.58		11.26			16.01		19.21	
	9.38		13.35		17.47			21.17	23.48	21.6	Estedt		4.21	6.55		11.23			15.58		19.18	
	9.50		13.42		17.55			21.24	23.56	24.8	Wlepke		4.08	6.46		11.16			15.50		19.11	
	10.10		13.48		18.01			21.30	0.05	26.8	Groß Engersen		3.59	6.40		11.11			15.40		19.06	
	10.22		13.56		18.10			21.38	0.15	30.4	Wernstedt 210k		3.44	6.32		11.03			15.23		18.59	
	10.30		14.04		18.18			21.45	0.23	34.3	an **Calbe** (Milde) 210f, k, m	ab	3.32	6.20		10.55			15.15		18.50	

Approved For Release 2002/01/18 : CIA-RDP83-00415R008700070003-5

Approved For Release 2002/01/18 : CIA-RDP83-00415R008700070003-5

210b Haldensleben—Weferlingen—Döhren (Sachs-Anh)

Alle Züge 3. Klasse

⚒1018	⚒1006	1008	⚒8718	Sa 1010	1012	1022	1014	1016	km	Zug Nr RBD Magdeburg Zug Nr	⚒1007	⚒1019	1009	⚒8727	Sa 1011	1013	1023		1017	
· ·	⚒5.05	8.16	· ·	Sa 12.19	15.13	· ·	■17.27	18.45	0.0	ab **Haldensleben** 209 b, c, 210 a, c an	⚒6.57	· ·	11.44	· ·	Sa 15.06	17.57	· ·	· ·	22.30	· ·
· ·	5.19	8.30	· ·	12.33	15.27	· ·	17.47	18.59	6.2	Süplingen	6.46	· ·	11.33	· ·	14.55	17.46	· ·	· ·	22.17	· ·
· ·	5.26	8.37	· ·	12.40	15.34	· ·	17.55	19.06	8.4	Bodendorf (Kr Haldensleb)	6.40	· ·	11.27	· ·	14.49	17.40	· ·	· ·	22.10	· ·
· ·	5.30	8.41	· ·	12.44	15.38	· ·	17.59	19.10	9.9	Emden (Kr Haldensleb) X	6.35	· ·	11.22	· ·	14.44	17.35	· ·	· ·	22.04	· ·
· ·	5.35	8.46	· ·	12.49	15.43	· ·	18.04	19.15	11.8	Altenhausen (Kr Haldensleb)	6.30	· ·	11.17	· ·	14.38	17.30	· ·	· ·	21.59	· ·
· ·	5.40	8.51	· ·	12.54	15.48	· ·	18.09	19.20	13.9	Ivenrode	6.25	· ·	11.12	· ·	14.33	17.25	· ·	· ·	21.53	· ·
· ·	5.45	8.56	· ·	12.59	15.53	· ·	18.14	19.25	15.9	Bischofswald (Kr Haldensleb)	6.19	· ·	11.06	· ·	14.27	17.19	· ·	· ·	21.45	· ·
· ·	5.50	9.01	· ·	13.04	15.58	· ·	18.19	19.30	18.1	Hörsingen	6.14	· ·	11.01	· ·	14.22	17.14	· ·	· ·	21.39	· ·
· ·	6.05	9.08	· ·	13.12	16.06	· ·	18.27	19.42	21.9	Behnsdorf	6.04	· ·	10.53	· ·	14.14	17.06	· ·	· ·	21.29	· ·
· ·	6.10	9.13	· ·	13.17	16.11	· ·	18.32	19.47	24.0	Graul X	5.49	· ·	10.46	· ·	14.07	16.59	· ·	· ·	21.21	· ·
· ·	6.16	9.19	· ·	13.23	16.17	· ·	18.38	19.53	26.0	Hödingen-Siestedt	5.44	· ·	10.41	· ·	14.02	16.54	an	· ·	21.15	· ·
· ·	6.22	9.24	· ·	13.28	16.22	· ·	18.43	19.58	27.7	Walbeck (Kr Gardelegen)	5.38	· ·	10.35	· ·	13.56	16.48	■17.35	· ·	21.09	· ·
· ·	6.29	9.31	· ·	Sa 13.35	16.29	· ·	■18.50	20.05	30.4	an **Weferlingen** Zuckerfabrik ab	5.29	· ·	10.27	· ·	Sa 13.48	16.40	17.28	· ·	21.00	· ·
⚒4.44	6.45	9.34	⚒12.40	· ·	· ·	■16.42	· ·	20.07		ab **Weferlingen** Zuckerfabrik an	5.24	⚒7.26	10.24	⚒13.26	· ·	· ·	17.23	· ·	20.46	· ·
4.50	6.51	9.44	12.45	· ·	· ·	16.47	· ·	20.16	31.9	Weferlingen	5.21	7.22	10.21	13.22	· ·	· ·	17.19	· ·	20.42	· ·
⚒4.58	⚒6.59	9.51	⚒12.53	· ·	· ·	■16.55	· ·	20.23	34.5	an **Döhren** (Sachs-Anh) ab	⚒5.13	⚒7.13	10.13	⚒13.13	· ·	· ·	■17.10	· ·	20.33	· ·

■ = ⚒ außer Sa

210c Haldensleben—Bebertal

Alle Züge 3. Klasse

⚒3515		3517		■3519		◩3521		km	Zug Nr RBD Magdeburg Zug Nr	⚒3516		3518		■3520		◩3522	
⚒6.25	· ·	13.19	· ·	■17.15	· ·	◩18.25	· ·	0.0	ab **Haldensleben** 210 a, b an	⚒7.24	· ·	14.18	· ·	■18.13	· ·	◩19.24	· ·
6.39	· ·	13.33	· ·	17.29	· ·	18.39	· ·	7.7	Forsthaus Eiche	7.13	· ·	14.06	· ·	18.01	· ·	19.12	· ·
6.43	· ·	13.37	· ·	17.33	· ·	18.43	· ·	8.1	Steinbruch Kuckucksberg	7.08	· ·	14.02	· ·	17.57	· ·	19.08	· ·
6.47	· ·	13.41	· ·	17.37	· ·	18.47	· ·	9.0	Bebertal-Dönstedt	7.04	· ·	13.58	· ·	17.53	· ·	19.04	· ·
⚒6.50	· ·	13.44	· ·	■17.40	· ·	◩18.50	· ·	10.3	an **Bebertal** ab	⚒7.00	· ·	13.54	· ·	■17.49	· ·	◩19.00	· ·

◩ = Sa, † ■ = ⚒ außer Sa

210d Wolmirstedt—Colbitz (b Magdeburg)

Alle Züge 3. Klasse

⚒1159	1161	Sa 1133	1133	Sa 1135		1137	† 1137	km	Zug Nr RBD Magdeburg Zug Nr	⚒1158	1160	⚒1132		Sa 1134		1136	† 1136
⚒5.55	8.00	Sa 12.30	■13.15	Sa 15.00	· ·	■18.00	†18.30	0.0	ab **Wolmirstedt** 209 a an	⚒5.34	7.09	⚒10.22	· ·	Sa 14.32	· ·	■17.00	†17.44
6.02	8.17	12.38	13.23	15.08	· ·	18.08	18.38	3.3	Mose-Farsleben	5.26	6.59	10.14	· ·	14.24	· ·	16.51	17.35
6.10	8.24	12.45	13.30	15.15	· ·	18.15	18.45	5.9	Lindhorst (Kr Wolmirstedt)	5.18	6.52	10.07	· ·	14.17	· ·	16.34	17.23
⚒6.19	8.31	Sa 12.52	■13.37	Sa 15.22	· ·	■18.22	†18.52	8.5	an **Colbitz** (b Magdeburg) ab	⚒5.10	6.45	⚒10.00	· ·	Sa 14.10	· ·	■16.26	†17.15

■ = ⚒ außer Sa

210e Stendal—Bismark

Alle Züge 3. Klasse

	⚒3623		⚒9421		⚒3625		⚒9425		km	Zug Nr RBD Magdeburg Zug Nr		⚒3624		⚒1140		⚒3626		⚒9426	
· ·	⚒5.07	· ·	⚒7.00	· ·	⚒12.55	· ·	⚒17.30	· ·	0.0	ab **Stendal** Ost 208, c, 209, a, 210 q, s an	· ·	⚒7.43	· ·	⚒10.39	· ·	⚒15.34	· ·	⚒21.10	· ·
· ·	5.16	· ·	7.12	· ·	13.04	· ·	17.41	· ·	4.1	Borstel (Kr Stendal) 210q	· ·	7.35	· ·	10.27	· ·	15.26	· ·	21.02	· ·
· ·	5.24	· ·	7.30	· ·	13.11	· ·	17.50	· ·	7.1	**Peulingen** 210q	· ·	7.28	· ·	10.18	· ·	15.19	· ·	20.54	· ·
· ·	5.28	· ·	7.36	· ·	13.15	· ·	17.56	· ·	9.2	Belkau (Kr Stendal)	· ·	7.19	· ·	10.12	· ·	15.11	· ·	20.47	· ·
· ·	5.34	· ·	7.44	· ·	13.21	· ·	18.04	· ·	11.7	Schinne	· ·	7.12	· ·	10.04	· ·	15.04	· ·	20.39	· ·
· ·	5.38	· ·	7.49	· ·	13.25	· ·	18.09	· ·	13.3	Darnewitz	· ·	7.08	· ·	9.59	· ·	15.00	· ·	20.34	· ·
· ·	5.45	· ·	7.59	· ·	13.32	· ·	18.19	· ·	16.5	Grassau (Kr Stendal)	· ·	6.59	· ·	9.49	· ·	14.51	· ·	20.24	· ·
· ·	5.55	· ·	8.14	· ·	13.42	· ·	18.34	· ·	21.4	Schorstedt	· ·	6.48	· ·	9.34	· ·	14.40	· ·	20.09	· ·
· ·	6.01	· ·	8.21	· ·	13.48	· ·	18.41	· ·	24.7	Dobberkau	· ·	6.42	· ·	9.27	· ·	14.34	· ·	20.02	· ·
· ·	⚒6.10	· ·	⚒8.34	· ·	⚒13.57	· ·	⚒18.54	· ·	29.0	an **Bismark** (Altm) 209, 210 f ab	· ·	⚒6.30	· ·	⚒9.14	· ·	⚒14.22	· ·	⚒19.49	· ·

210f Bismark (Altm)—Calbe (Milde)—Beetzendorf (Sachs-Anh)

Alle Züge 3. Klasse

			⚒3645	3647	9469	1157		3649	km	Zug Nr RBD Magdeburg Zug Nr	9468	⚒3644	3634		1156		3648		
· ·	· ·	· ·	· ·	8.16	10.00	14.25	· ·	18.00	0.0	ab **Bismark** (Altm) 209, 210 r an	6.00	· ·	8.01	· ·	13.31	· ·	17.30	· ·	· ·
· ·	· ·	· ·	· ·	8.23	10.15	14.31	· ·	18.07	2.6	Bismark (Altm) Stadt	5.55	· ·	7.56	· ·	13.26	· ·	17.25	· ·	· ·
· ·	· ·	· ·	· ·	8.35	10.30	14.42	· ·	18.17	8.1	Berkau	5.38	an	7.45	· ·	13.15	· ·	17.14	· ·	· ·
· ·	· ·	· ·	⚒7.15	8.42	10.43	14.48	· ·	18.23	10.8	Neuendorf-Karritz	5.28	⚒7.05	7.39	· ·	13.09	· ·	17.08	· ·	· ·
· ·	· ·	· ·	⚒7.22	8.49	10.50	14.55	· ·	18.30	15.2	an **Calbe** (Milde) 210 e, k, m ab	5.15	⚒6.59	7.30	· ·	13.00	· ·	17.00	· ·	· ·
3635	† 9471	⚒3633			1167					Zug Nr Zug Nr					1168		3640	9474	3642
3.42	†4.08	⚒5.24	· ·	· ·	12.00	15.00	· ·	18.35	15.2	ab **Calbe** (Milde) 210 e, k, m an	· ·	· ·	7.27	· ·	12.54	· ·	16.20	20.17	22.20
x3.48	x4.16	5.30	· ·	· ·	12.08	15.07	· ·	18.42	17.6	Vahrholz 210m	· ·	· ·	7.23	· ·	12.50	· ·	16.16	20.13	22.16
x3.55	x4.30	5.38	· ·	· ·	12.16	15.14	· ·	18.50	20.5	Bühne-Güssefeld 210m	· ·	· ·	7.16	· ·	12.37	· ·	16.09	20.03	22.09
x4.03	4.38	5.46	· ·	· ·	12.27	15.22	· ·	18.58	25.0	an **Badel** 210 m ab	· ·	· ·	7.07	· ·	12.25	· ·	16.00	19.50	22.00
x4.03	4.45	5.47	· ·	· ·	12.34	· ·	· ·	19.02		ab **Badel** 210 m an	· ·	· ·	7.06	· ·	12.17	· ·	15.59	19.43	21.59
x4.13	x5.00	5.58	· ·	· ·	12.50	· ·	· ·	19.11	29.9	Winterfeld	· ·	· ·	6.57	· ·	12.08	· ·	15.50	19.37	21.50
x4.20	x5.25	6.06	· ·	· ·	13.10	· ·	· ·	19.19	33.7	Groß Apenburg	· ·	· ·	6.50	· ·	12.00	· ·	15.43	19.25	21.43
x4.28	x5.37	6.15	· ·	· ·	13.13	· ·	· ·	19.27	37.5	Stapen-Hohentramm	· ·	· ·	6.42	· ·	11.48	· ·	15.35	19.04	21.35
4.38	†5.47	⚒6.25	· ·	· ·	13.33	· ·	· ·	19.36	42.3	an **Beetzendorf** (Sachs-Anh) 209 d, 210 g, h ab	· ·	· ·	6.32	· ·	11.35	· ·	15.25	18.50	21.25

210g Beetzendorf (Sachs-Anh)—Hanum

Alle Züge 3. Klasse

3635	9475		1153		1171	km	Zug Nr RBD Magdeburg Zug Nr		3636	1154		9478	1172
4.50	8.30	· ·	14.53	· ·	18.30	0.0	ab **Beetzendorf** (Sachs-Anh) 209 d, 210 f, h an	· ·	6.28	10.44	· ·	17.07	20.15
x4.58	8.41	· ·	15.04	· ·	18.39	3.9	Rohrberg 210 h	· ·	6.21	10.36	· ·	16.59	20.07
x5.05	8.53	· ·	15.16	· ·	18.47	6.8	Ahlum (Kr Salzwedel)	· ·	6.13	10.26	· ·	16.49	19.59
x5.12	9.01	· ·	15.22	· ·	18.55	9.0	Nieps	· ·	6.07	10.16	· ·	16.39	19.53
x5.18	9.10	· ·	15.31	· ·	19.02	11.5	Lüdelsen	· ·	6.00	10.09	· ·	16.31	19.46
x5.25	9.25	· ·	15.46	· ·	19.10	14.5	Jübar	· ·	5.52	9.59	· ·	16.21	19.38
5.30	9.31	· ·	15.52	· ·	19.16	17.9	an **Hanum** ab	· ·	5.45	9.45	· ·	16.07	19.31

210h Beetzendorf (Sachs-Anh)—Diesdorf (Altm)

Alle Züge 3. Klasse

⚒3637	9457		⚒3639		3649	km	Zug Nr RBD Magdeburg Zug Nr	1164	⚒3638	⚒3640	1162	3642	
⚒6.33	9.35	· ·	⚒13.12	· ·	19.45	0.0	ab **Beetzendorf** (Sachs-Anh) 209 d, 210 f, g an	6.20	⚒7.59	⚒14.37	16.08	21.11	· ·
6.42	9.46	· ·	13.20	· ·	19.54	3.9	Rohrberg 210 g	6.11	7.51	14.29	16.00	21.02	· ·
6.49	9.55	· ·	13.27	· ·	20.01	7.1	Stöckheim	6.02	7.43	14.22	15.45	20.55	· ·
6.57	10.07	· ·	13.35	· ·	20.09	11.1	Wüllmersen-Mehmke	5.52	7.34	14.13	15.34	20.46	· ·
7.04	10.18	· ·	13.42	· ·	20.16	13.9	Abbendorf	5.44	7.27	14.06	15.23	20.39	· ·
⚒7.13	10.30	· ·	⚒13.52	· ·	20.25	17.2	an **Diesdorf** (Altm) 210 n ab	5.34	⚒7.18	⚒13.57	15.10	20.30	· ·

210k Klötze—Calbe (Milde)

Alle Züge 3. Klasse

3666			9512		3668	km	Zug Nr RBD Magdeburg Zug Nr	3665			9511	3667	
5.45	· ·	· ·	18.10	· ·	20.55	0.0	ab **Klötze** 209 d an	5.21	· ·	· ·	15.07	19.41	· ·
5.49	· ·	· ·	18.15	· ·	21.00	1.9	Klötze Nord X	5.17	· ·	· ·	15.02	19.37	· ·
x5.54	· ·	· ·	18.22	· ·	21.06	4.0	Hohenhenningen	5.13	· ·	· ·	14.56	19.32	· ·
x5.58	· ·	· ·	18.29	· ·	21.12	6.0	Lockstedt (b Klötze)	5.08	· ·	· ·	14.47	19.26	· ·
6.03	· ·	· ·	18.36	· ·	21.17	7.6	Neuendorf (b Klötze)	5.03	· ·	· ·	14.40	19.20	· ·
x6.07	· ·	· ·	18.43	· ·	x21.21	9.5	Brüchau	x4.58	· ·	· ·	14.32	x19.15	· ·
6.12	· ·	· ·	18.55	· ·	21.27	11.4	Kakerbeck	4.54	· ·	· ·	14.26	19.10	· ·
6.19	· ·	· ·	19.04	· ·	21.34	14.3	Winkelstedt (Kr Gardelegen)	4.47	· ·	· ·	14.11	19.03	· ·
6.26	· ·	· ·	19.12	· ·	21.41	17.1	Faulenhorst	x4.41	· ·	· ·	14.02	18.56	· ·
6.31	· ·	· ·	19.19	· ·	21.46	18.5	Wernstedt 210 e	4.38	· ·	· ·	13.57	18.50	· ·
6.38	· ·	· ·	19.28	· ·	21.55	22.4	an **Calbe** (Milde) 210 ab	4.30	· ·	· ·	13.48	18.40	· ·

Approved For Release 2002/01/18 : CIA-RDP83-00415R008700070003-5

Approved For Release 2002/01/18 : CIA-RDP83-00415R008700070003-5

210m Salzwedel–Calbe (Milde)

Alle Züge 3. Klasse

	9466	1181		1166	km	Zug Nr RBD Magdeburg Zug Nr		1165	1183	1157	9465	9467
	9.50	13.16		18.10	1.6	Salzwedel Altperver Tor 210n		7.13	12.06		16.50	22.55
	9.57	13.24		18.17	4.2	Krinau		7.06	11.58		16.46	22.51
	10.02	13.30		18.22	6.0	Fuchsberg (Altm)		7.01	11.53		16.30	22.37
	10.07	13.34		x 18.25	6.8	Buchwitz (Altm)		x 6.57	x 11.49		16.25	22.29
	10.12	13.38		18.29	7.8	Stappenbeck		6.54	11.45		16.20	22.20
	10.20	13.44		18.34	9.7	Mahlsdorf (Altm)		6.49	11.40		16.16	22.16
	10.28	13.50		18.39	11.8	Benkendorf (Altm)		6.44	11.35		16.08	22.09
	10.34	13.55		18.44	13.6	Büssen		6.39	11.30		16.01	22.03
	10.40	14.01		18.49	15.5	Jeggeleben		6.33	11.24		15.55	21.57
	10.47	14.06		18.54	17.6	Mösenthin-Zierau		6.27	11.18		15.48	21.50
	10.52	14.11		18.59	20.2	an **Badel** 210f ab		6.21	11.12		15.40	21.43
	10.54	14.12		19.01		ab an		6.19	11.11	15.22	15.32	21.35
	11.10	14.22		19.09	24.7	Bühne-Güssefeld } Weitere Züge		6.11	11.04	15.14		21.28
	11.25	14.28		19.16	27.6	Vahrholz } siehe 210f		6.04	10.58	15.07		21.20
	11.31	14.33		19.22	30.0	an **Calbe** (Milde) 210e, f, k ab		5.57	10.52	15.00		21.10
												21.00

210n Salzwedel–Diesdorf (Altmark)

Alle Züge 3. Klasse

1174	1176	1178		1180	km	Zug Nr RBD Magdeburg Zug Nr		1175	1177	1179	1173
3.50	8.15	13.25		18.15	0.0	ab **Salzwedel** 210m	an	7.31	12.19	17.00	22.30
3.55	8.20	13.30		18.20	1.6	Salzwedel Altperver Tor 210m		7.27	12.15	16.56	22.25
4.02	8.27	13.37		18.27	5.7	Zlethnitz X		7.18	12.05	16.48	22.14
4.06	8.31	13.41		18.31	6.6	Steinitz (Altm)		7.16	12.03	16.46	22.10
4.12	8.37	13.47		18.37	9.5	Wieblitz-Eversdorf		7.07	11.53	16.40	22.03
4.18	8.43	13.53		18.43	11.7	Tylsen		7.01	11.47	16.35	21.57
4.25	8.50	14.00		18.50	13.9	Wallstawe		6.54	11.40	16.29	21.50
4.34	8.59	14.09		18.59	18.3	Ellenberg (Altm)		6.45	11.30	16.20	21.37
4.40	9.05	14.15		19.05	20.8	Wiershorst-Deutschhorst		6.39	11.24	16.14	21.30
4.53	9.18	14.28		19.18	22.3	Dähre		6.34	11.19	16.09	21.25
5.00	9.25	14.35		19.25	25.4	Winkelstedt-Kleistau		6.19	11.04	15.54	21.07
5.08	9.33	14.43		19.33	27.8	Bonese		6.13	10.58	15.48	21.00
5.13	9.38	14.48		19.38	29.4	Rustenbeck		6.07	10 52	15.42	20.51
5.17	9.42	14.52		19.42	30.8	Dülseberg		6.03	10.48	15.38	20.46
5.22	9.47	14.57		19.47	32.6	Neuekrug (Altm)		5.59	10.44	15.34	20.41
5.25	9.50	15.00		19.50	33.6	Schadewohl		5.55	10.40	15.30	20.36
5.29	9.54	15.04		19.54	36.2	an **Diesdorf** (Altm) 210h ab		5.50	10.35	15.25	20.30

210q Stendal–Arendsee (Altmark)

Alle Züge 3. Klasse

1195	9431		3621	1197	9435	km	Zug Nr RBD Magdeburg Zug Nr		1152	1196		3622	9434	1198	
	9.00		12.34		18.00	0.0	ab **Stendal** Ost 208, c, 209, a, 210r, s	an	6.34			16.04	20.49		
	9.11		12.43		18.11	4.1	Borstel (Kr Stendal) } 210r		6.26			15.56	20.41		
	9.20		12.50		18.20	7.1	**Peulingen**		6.17			15.49	20 32		
von Osterburg	9.26		12.55		18.26	8.8	Neuendorf am Speck		6.11			15.44	20.26	nach Osterburg	
	9.33		13.00		18.33	11.1	Groß Schwechten		6.03			15.39	20.18		
	9.50		13.09		18.50	15.5	Rochau (Kr Stendal)		5.51			15.30	20.06		
	9.56		13.12		18.56	16.8	Schartau		5.45			15.27	20.00		
	10.06		13.18		19.06	20.0	Ballerstedt (Altm)		5.36			15.21	19.51		
	10.26		13.26		19.37	24.0	Flessau		5.25			15.13	19.40		
4.57	10.32		13.32		19.43	27.0	an **Klein Rossau** 210t ab		5.04			15.07	19.14	21.24	
4.59	10.37		13.34	17.40	19.48		ab an		4.54	7.05		15.03	19.09	21.22	
5.02	10.42		13.37	17.43	19.53	28.7	Groß Rossau		4.51	7.02		15.00	19.06	21.19	
5.06	10.48		13.41	17.47	20.00	30.2	Stapel (Kr Osterburg)		4.45	6.57		14.56	19.02	21.15	
5.11	10.55		13.46	17.52	20.07	32.7	Wohlenberg (Altm)		4.38	6.51		14.51	18.53	21.10	
5.14	11.01		13.49	17.55	20.13	34.0	Lückstedt-Dewitz		4.33	6.46		14.47	18.48	21.06	
5.19	11.08		13.54	18.00	20.21	36.3	Gagel		4.25	6.40		14.42	18.40	21.01	
5.24	11.14		13.59	18.05	20.28	38.4	Neulingen		4.19	6.34		14.37	18.34	20.56	
5.34	11.26		14.11	18.17	20.40	44.3	an **Arendsee** (Altm) 209g ab		4.05	6.22		14.26	18.20	20.45	

210s Stendal–Arneburg (Elbe)

Alle Züge 3. Klasse

	3614		3616		3618	1150	km	Zug Nr RBD Magdb Zug Nr	3613		3615		3617		1149
	7.20		10.42		16.55	23.00	0,0	ab **Stendal** 208, c, 209, a an	6.56		10.03		16.42		22.43
	7.27		10.46		16.59	23.04	1,0	Stendal Vorbf	6.52		9.59		16.38		22.39
	7.35		10.54		17.07	23.12	5,0	an **Stendal** Ost 210e, q ab	6.40		9.50		16.29		22.30
1184	1186			1146	1148			Zug Nr Zug Nr	1185		1187	1147			1149
5.15	7.55			14.00	17.25		5,0	ab **Stendal** Ost 210e, q an	6.34		9.44	16.14			19.34	22.24
5.25	8.05			14.10	17.35		8,3	Jarchau (Altm)	6.24		9.34	16.04			19.24	22.14
5.32	8.12			14.17	17.42		10,6	Hassel (Kr Stendal)	6.18		9.28	15.58			19.18	22.08
5.38	8.18			14.23	17.48		12,6	Sanne (Kr Stendal)	6.13		9.23	15.53			19.13	22.03
5.45	8.25			14.30	17.55		15,3	Arneburg-Bürs	6.07		9.17	15.47			19.07	21.57
5.51	8.31			14.36	18.01		17,7	an **Arneburg** (Elbe) ab	6.00		9.10	15.40			19.00	21.50

210t Osterburg (Altm)–Klein Rossau–Pretzier (Altm)

Alle Züge 3. Klasse

	1195	1189	1151	1191		1193	km	Zug Nr RBD Magdeburg Zug Nr	1190			1192	1194	1198	
	4.35	5.07	9.40	13.08		17.15	0,0	ab **Osterburg** (Altm) Süd 209a an	7.41			15.38	20.16	21.47	
	4.41	5.13	9.46	13.14		17.21	2,0	Osterburg-Schilddorf X	7.36			15.33	20.11	21.42	
	4.45	5.17	9.50	13.17		17.24	3,3	Sledlung X	7.32			15.29	20.07	21.38	
	4.52	5.24	9.58	13.24		17.31	6,4	Storbeck	7.24			15.21	19.59	21.30	
	4.57	5.29	10.04	13.29		17.36	9,6	an **Klein Rossau** 210q ab	7.18			15.15	19.53	21.24	
	4.59	5.39	10.20	13.33		17.46		ab an	7.09			15.05	19.43	21.22	
		5.45	10.26	13.38		17.52	11,8	Rönnebeck (Altm)	7.04			15.00	19.38		
			10.31				13,8	Natterheide X							
		5.54	10.36	13.46		18.01	14,7	Schmersau (Altm)	6.54			14.51	19.29		
		6.00	10.46	13.52		18.08	16,9	Gladigau	6.47			14.45	19.23		
		6.14	11.03	14.02		18.23	19,1	Boook (Kr Osterburg)	6.40			14.39	19.17		
		6.26	11.15	14.10		18.32	22,2	Kleinau	6.25			14.24	19.01		
		6.32	11.27	14.16		18.39	25,1	Dessau (Altm)	6.17			14.18	18.54		
		6.38	11.39	14.22		18.45	27,7	Sanne-Kerkuhn	6.10			14.08	18.47		
		6.46	11.50	14.30		18.53	30,8	Schernlokau (Altm)	6.02			14.00	18.35		
		6.54	11.59	14.38		19.01	33,7	Vissum X	5.55			13.53	18.28		
		7.00	12.11	14.44		19.07	35,7	Klein Gartz	5.48			13.46	18.21		
		7.06	12.20	14.50		19.13	39,3	an **Pretzier** (Altm) 209 ab	5.40			13.38	18.13		

nach Arendsee — von Arendsee

210u Goldbeck-Werben (Elbe)

Alle Züge 2. 3. Klasse

	9507		9499		9509	km	Zug Nr RBD Magdeburg Zug Nr	9506		9498		9508	
	8.45		14.30		20.00	0 0	ab **Goldbeck** 209a an	5.56		13.15		18.12	
	8.51		14.36		20.06	2,2	Möllendorf X	5.50		13.09		18.05	
	9.00		14.46		20.14	4,3	Walsleben (Altm)	5.44		13.02		17.59	
	9.09		14.51		20.22	6,5	Rohrbeck	5.35		12.52		17.50	
	9.22		14.59		20.33	8,7	Iden	5.26		12.44		17.41	
	9.34		15.10		20.45	12,7	Glesenslage	5.11		12.31		17.26	
	9.42		15.17		20.53	15,2	Behrendorf	5.02		12.22		17.17	
	9.51		15.26		21.02	19,6	an **Werben** (Elbe) ab	4.50		12.10		17.05	

Approved For Release 2002/01/18 : CIA-RDP83-00415R008700070003-5

417 Erfurt–Meiningen

Approved For Release 2002/01/18 : CIA-RDP83-00415R008700070003-5

	Berlin Anh Bf (180) ab	...	...	...	...	:22.54	...	...	...	...	...	...	...	...	...	...	...	...	...	...	...
	Halle (S) (180) ab																		...	...	...
	Leipzig Hbf (180) ab	...	...	...	...	...	...	...	...	...	...	...	3.09	...	...	5.21	...	...	...	6.00	...
	Weimar (180) ab	...	...	...	...	:4.26	...	...	...	...	...	4.44	X6.20	5.42	X7.08	8.32	...	...	...	9.31	...
	Erfurt (180) an	...	...	...	...	:4.50	...	...	...	...	...	5.16	X6.53	6.15	X7.37	8.57	...	...	...	10.00	...
km	RBD Erfurt — Zug Nr / Klasse	X276 2. 3.				3068 3.						282 2. 3.		304 3.	X306 3.	E 284 3.	...			286 2. 3.	
0,0	Erfurt 180. 186. 186d (Gesamtverkehr s. 192) ab	X 3.21	...	...	...	5.23	...	...	...	...	...	6.08	...	7.05	X8.12	9.06	...	...	...	11.13	...
5,8	Bischleben	3.30	...	...	...	5.32	...	...	...	...	...	6.18	...	7.13	8.21	Nordhausen–Meiningen	...	...	...	11.22	...
12,5	Neudietendorf 92 an	3.39	...	...	...	5.41	...	...	...	...	...	6.26	...	7.22	8.30		...	...	...	11.31	...
	Gotha 192 ab	...	...	...	...	*4.47*	...	...	...	...	...	*5.56*	...	...	*8.04*		...	...	...	*11.12*	...
12,5	Neudietendorf 192 ab	3.40	...	...	...	5.43	...	...	...	...	...	6.29	...	7.24	8.34		...	...	...	11.33	...
16,1	Sülzenbrücken	│	...	...	...	5.49	...	...	...	...	...	6.35	...	7.30	8.40		...	...	...	11.39	...
18,4	Haarhausen	│	...	...	...	5.54	...	...	...	...	...	6.42	...	7.35	8.46		...	...	...	11.45	...
22,6	Arnstadt Hbf 189. 189a. 189c an	3.52	...	...	...	6.01	...	...	...	...	...	6.48	...	7.40	X 8.53	9.26	...	...	...	11.51	...
	Zug Nr / Klasse		X3066 3.	2761 3.			266 3.	†268 2. 3.	†3153 3.	X280 2. 3.			X2769 3.		X3157 3.		Sa26 3.	3072 3.	3074 3.		
22,6	Arnstadt Hbf 189. 189a. 189c ab	3.54	X 4.19	4.32	...	6.05	...	...	...	...	...	6.54	X 7.11	7.52	...	9.28	...	9.39	11.46	11.59	...
24,0	Arnstadt Süd	│	│	│	...	6.09	...	...	...	...	...	6.59	7.15	(5)	..	│	..	9.44	11.51	12.04	...
30,9	Plaue (Thür) 189c an	4.04	4.30	4.44	...	6.21	...	...	...	...	...	7.09	7.25	...	...	│	...	9.54	12.01	12.14	...
	Plaue (Thür) 189c ab	4.05	X 4.32	4.45	...	6.29	...	...	...	...	...	7.11	7.32	...	...	│	...	9.56	12.18	12.17	...
36,9	Gräfenroda 189e an	4.14	(6)	4.54	...	(6)	...	...	...	...	...	7.20	X 7.40	...	...	9.45	...	(8)	...	12.26	...
	Gräfenroda 189e ab	4.15	...	5.04	...	...	...	...	...	...	...	7.23	7.44	...	...	9.48	...	...		12.28	...
40,7	Dörrberg	4.24	...	(9)	...	...	...	...	...	...	...	7.33	(9)	...	...	│	...	...	X3193	12.38	...
48,3	Gehlberg	4.46	...	...	...	...	...	...	...	...	...	7.55	...	...	...	│	...	...	(7)	13.00	...
52,8	Oberhof (Thür)	5.01	...	...	...	...	...	...	(7)	...	...	8.10	...	...	(7)	10.21	...	...	...	13.14	...
58,2	Zella-Mehlis 190c an	5.08	...	...	...	...	...	...	6.20	...	...	8.17	...	...	X 8.50	10.27	...	...	X12.54	13.21	...
	Schmalkalden 190c an	*X7.32*	...	...	...	...	...	...	...	...	...	*9.53*	...	...	*⊡11.23 X12.44*			...	*Sa14.17 X15.11*		
58,2	Zella-Mehlis 190c ab	5.19	...	...	...	...	5.48	...	† 6.32	...	...	8.21	...	...	X9.03	10.28	Sa12.00	...	13.10	13.25	...
64,4	Suhl 190e an	5.27	...	...	...	...	5.56	...	† 6.40	...	...	8.28	...	...	X9.11	10.36	12.08	...	X13.18	13.33	...
	Schleusingen 190e an	*X7.03*	...	...	...	...	...	...	...	...	...	*X7.53*	...	...	*10.00*	...	...	...	...	*14.38*	...
64,4	Suhl 190e ab	5.36	...	...	...	...	X5.59	†6.23	...	X7.00	...	8.33	...	...	...	10.37	12.10	...	...	13.38	...
67,8	Suhl-Heinrichswerk	5.42	...	...	...	...	6.14	6.30	...	7.06	...	8.39	...	...	...	│	12.16	...	...	13.53	...
70,9	Dietzhausen	5.49	...	...	...	...	X6.19	6.36	...	7.11	...	8.51	...	...	...	│	12.22	...	...	13.59	...
77,6	Rohr (Thür)	5.59	...	...	...	...	an	6.46	...	7.21	...	9.01	...	...	...	│	12.32	...	...	14.08	...
84,4	Grimmenthal 190 an	6.07	...	...	...	...	...	6.54	...	7.29	...	9.09	...	...	...	10.56	12.40	...	...	14.17	...
	Grimmenthal (190) ab	...	...	...	...	...	...	...	...	*7.36*	...	...	...	...	*⊡10.58 Sa11.55*			...	...	*X14.24*	...
	Elsfeld (190) an	...	...	...	...	...	...	...	...	*9.21*	...	...	...	...	*⊡12.04 Sa12.45*			...	...	*X15.37*	...
	Sonneberg (Thür) 190h an	...	...	...	...	...	...	...	...	*10.57*	...	...	...	...	...	*X15.27*	...	...	...	...	...
84,4	Grimmenthal 190 ab	6.11	...	...	...	...	...	6.59	...	7.34	...	9.13	...	...	...	10.57	12.42	...	...	14.23	...
87,4	Untermaßfeld	6.17	...	...	...	...	...	7.04	...	7.39	...	9.19	...	...	...	│	│	...	...	14.29	...
91,5	Meiningen 190, 417k an	X 6.25	...	...	...	...	...	†7.12	...	X7.47	...	9.26	...	...	...	11.07	Sa12.52	...	...	14.36	...

(Fortsetzung)

417 Erfurt–Meiningen

	Berlin Anh Bf (180) ab	...	:7.13	...	...	...	...	6.05	...	...	...	...		Ostbf :11.17	...	...	:16.23	12.34	:16.37 Ostbf		...
	Halle (S) (180) ab	9.10	9.10	...	...	...	...	10.43	...	...	...	...	...	:15.02	...	...	:19.46	17.25	:20.33	...	...
	Leipzig Hbf (180) ab	6.55	:10.10	...	...	...	...	9.32	...	...	...	13.15	...	...	17.30	...		16.50	:20.35	...	...
	Weimar (180) ab	11.18	:12.00	...	...	...	...	13.16	...	15.03	...	16.29	...	:16.49	19.35	...	:20.58	20.08	:22.36	...	...
	Erfurt (180) an	11.43	:12.24	...	...	...	...	13.47	...	15.33	...	17.00	...	:17.13	19.58	...	:21.17	20.37	:23.00	...	...
km	RBD Erfurt — Zug Nr / Klasse	Sa312 3.	310 3.					290 2. 3.	3080 3.	1194 3.		X894 3.	■1198 3.	294 2. 3.	318 3.			E 248 3.	298 2. 3.		
0,0	Erfurt 180. 186. 186d (Gesamtverkehr s. 192) ab	Sa12.20	12.47	...	...	...	...	14.06	15.02	16.01	...	X17.28	...	17.54	20.08	...	...	21.50	23.36	...	...
5,8	Bischleben	12.30	12.56	...	...	...	...	14.15	15.11	16.11	...	17.38		18.04	20.16	...	...	│	23.44	...	...
12,5	Neudietendorf 192 an	12.39	13.05	...	...	...	...	14.24	15.21	16.20	...	17.47		18.14	20.24	...	...	22.02	23.53	...	...
	Gotha 192 ab	...	*X12.24*	...	...	...	...	*13.50*	...	...	...	...	↓	*17.44*	*20.07*	...	...	*21.20*	*22.53*	...	...
12,5	Neudietendorf 192 ab	12.41	13.07	...	...	...	...	14.27	15.23	16.22	...	X17.51	■17.54	18.17	20.26	...	...	22.03	23.55	...	...
16,1	Sülzenbrücken	12.47	13.13	...	...	...	...	14.34	15.30	16.28	...	...	18.01	18.24	20.32	...	...	│	0.01	...	...
18,4	Haarhausen	12.53	13.19	...	...	...	...	14.40	15.36	16.34	...	...	18.07	18.30	20.36	...	...	│	0.06	...	...
22,6	Arnstadt Hbf 189. 189a. 189c an	Sa13.00	13.25	...	...	...	...	14.47	15.43	16.41	...	...	■18.14	18.36	20.42	...	...	22.14	0.12	...	...
	Zug Nr / Klasse				Sa3076 3.	Sa2779 3.	■288 3					■2785 3.				X3195 3.	3084 3.				
22,6	Arnstadt Hbf 189. 189a. 189c ab	...	13.33	...	Sa13.29	...	...	14.53	16.03	...	...	■16.52	...	18.56	20.48	...	22.03	22.16	0.22	...	...
24,0	Arnstadt Süd	...	(5)	...	13.34	...	...	14.58	16.08	...	...	16.57	...	19.01	(5)	...	22.07	│	│	...	...
30,9	Plaue (Thür) 189c an	...	...	...	Sa13.46	...	...	15.10	16.19	...	...	17.07	...	19.11	...	...	22.17	22.26	0.32	...	...
	Plaue (Thür) 189c ab	...	...	...	(8)	Sa13.54	...	15.12	16.22	...	...	17.09	...	19.18	...	...	22.29	22.27	0.33	...	...
36,9	Gräfenroda 189e an	...	...	...	...	14.02	...	15.22	(6)	...	...	17.17	...	19.27	...	...	(8)	22.36	0.41	...	...
	Gräfenroda 189e ab	...	...	...	...	Sa14.04	...	15.25	...	...	...	■17.24	...	19.32	...	...	...	22.37	0.43	...	...
40,7	Dörrberg	...	...	...	...	(9)	...	15.35	...	...	...	(9)	...	19.43	...	...	...	│	│	...	...
48,3	Gehlberg	...	...	...	...	...	...	15.57		...	...	...	...	20.05	...	...	...	│	1.06	...	...
52,8	Oberhof (Thür)	...	...	...	...	...	...	16.13	■270	...	...	...	...	20.22	...	(7)	...	23.12	1.21	...	...
58,2	Zella-Mehlis 190c ab	...	...	...	...	...	...	16.20	3.	...	...	...	...	20.29	...	X21.17	...	23.18	1.28	...	...
	Schmalkalden 190c an	...	...	...	...	...	...	*X17.25*	...	...	...	...	...	*21.41*	...	...	...	...	*2.26* außer nS	...	
58,2	Zella-Mehlis 190c ab	...	...	...	...	...	■15.24	16.26	■16.54	...	...	...	...	20.42	...	21.29	...	23.19	1.35	...	...
64,4	Suhl 190e an	...	...	...	...	...	15.32	16.34	17.02	...	...	...	...	20.49	...	X21.37	...	23.27	1.42	...	...
	Schleusingen 190e an	...	...	...	...	...	...	*X18.25*	...	...	...	...	*†21.41 X22.33*			...	...	...	...	...	...
64,4	Suhl 190e ab					...	15.35	16.40	17.27	...	...	...	...	20.54	...	...	...	23.28	1.46	...	...
67,8	Suhl-Heinrichswerk					...	15.42	16.47	17.44	...	...	...	...	21.00	...	...	...	│	1.52	...	...
70,9	Dietzhausen					...	15.47	16.54	17.55	...	...	...	...	21.06	...	...	...	│	1.57	...	...
77,6	Rohr (Thür)					...	15.57	17.04	18.01	...	...	...	...	21.16	...	...	...	│	2.06	...	...
84,4	Grimmenthal 190 an					...	16.05	17.12	18.09	...	...	...	...	21.24	...	...	...	23.48	2.14	...	...
	Grimmenthal (190) ab					...	...	*17.18*	...	...	...	...	...	...	...	...	...	*0.18*	*5.09*	...	...
	Elsfeld (190) an					...	...	*18.29*	...	...	...	...	...	...	...	...	...	*1.21*	*6.18*	...	...
	Sonneberg (Thür) 190h an					...	...	*20.10*	...	...	...	...	...	...	...	...	...	*2.51*	...	...	...
84,4	Grimmenthal 190 ab	...	...	...	...	...	16.11	17.17	18.15	...	...	...	...	21.28	...	...	...	23.49	2.19	...	...
87,4	Untermaßfeld	...	...	...	...	...	16.16	17.23	18.22	...	...	...	...	21.33	...	...	...	│	2.24	...	...
91,5	Meiningen 190, 417k an	...	...	...	...	...	■16.24	17.31	■18.30	...	...	...	...	21.41	...	...	...	23.59	2.31	...	...

■ X außer Sa
(5) nach Saalfeld
(6) nach Schleusingen
(7) von Schmalkalden
(8) nach Jlmenau
(9) nach Gotha

417k Meiningen–Rentwertshausen–Römhild

Alle Züge nur 3. Klasse

8421		X741		745	8417	753	755	Sa 757	759	km	Zug Nr RBD Erfurt Zug Nr	X742		†744	X746	754		756	Sa 758	760	8420
0.10	...	X5.10	...	7.22	13.30	14.15	16.38	Sa18.47	20.00	0,0	ab Meiningen 190, 417 an	X6.24	...	†7.10	X 7.50	14.38	...	17.08	Sa19.41	21.13	...
0.39	...	5.22	...	7.40	13.59	14.28	16.58	18.59	20.12	7,4	↓ Ritschenhausen ↑	6.13	...	6.59	7.39	14.27	...	16.57	19.30	21.02	...
0.56	...	5.33	...	7.51	14.16	14.39	17.09	Sa19.10	20.23	14,7	an Rentwertshausen ab	6.00	...	6.47	7.27	14.10	...	16.45	Sa19.20	20.50	...
1.34	...	5.50	...	8.00	14.40	14.48	17.20	...	...	14,7	ab Rentwertshausen an	5.38	...	6.37	7.17	14.00	...	16.38	...	...	20.44
X1.41	...	5.58	...	8.08	14.48	14.56	17.28	...	...	16,6	Queienfeld	5.32	...	6.31	7.11	13.54	...	16.32	...	...	20.38
X1.45	...	6.02	...	8.12	14.53	15.00	17.32	...	...	17,9	Wolfmannshausen	5.28	...	6.27	7.07	13.50	...	16.28	...	...	20.33
X1.54	...	6.11	...	8.21	15.03	15.09	17.41	...	...	20,9	Westenfeld	5.14	...	6.13	6.53	13.36	...	16.14	...	...	20.19
X2.01	...	6.19	...	8.29	15.11	15.17	17.49	...	...	24,1	↓ Haina	5.05	...	6.04	6.44	13.27	...	16.05	...	...	20.10
2.05	...	X6.23	...	8.33	15.15	15.21	17.53	...	...	25,4	an Römhild ab	X5.00	...	†6.00	X 6.40	13.22	...	16.00	...	...	20.05

Approved For Release 2002/01/18 : CIA-RDP83-00415R008700070003-5

Approved For Release 2002/01/18 : CIA-RDP83-00415R008700070003-5

417 Meiningen–Erfurt

Gegenrichtung

km	RBD Erfurt	Zug Nr / Klasse	3190 3.	273 2. 3.			E 245 3.		2760 3.			279 2. 3.		X 281 2. 3.	3192 3.	3069 3.	3073 3.	283 2. 3.	⊡ 3160 3.	X 285 3.	Sa 3188 3.	Sa 2778 3.
0,0	**Meiningen** 190, 417k	ab	...	0.26	...	...	**4.27**	...	...	...	...	5.06	...	X5.44	...	...	...	8.05	...	X10.20	...	...
4,1	Untermaßfeld	↓	...	|	...	...	|	...	...	...	...	5.14	...	}5.52	...	...	...	8.13	...	}10.28	...	...
7,1	**Grimmenthal** 190	an	...	0.36	...	...	**4.36**	...	...	...	...	5.18	...	}5.57	...	...	...	8.18	...	}10.32	...	...
	Sonneberg (Thür) 190h	ab	...	*17.50*	...	...	X *1.38*	...	...	...	...	...	...	...	...	...	...	*4.58*	...	...	...	...
	Eisfeld } 190	ab	...	*19.55*	...	...	*3.08*	...	...	...	...	...	...	X*4.40*	...	...	...	*7.03*	...	...	...	...
	Grimmenthal } 190	an	...	*21.06*	...	...	*4.09*	...	...	...	...	...	...	X*5.53*	...	...	...	*8.21*	...	...	...	...
7,1	**Grimmenthal** 190	ab	außer	0.40	...	...	**4.37**	...	...	...	...	5.22	...	}6.09	...	...	...	8.27	...	}10.35	...	...
13,9	Rohr (Thür)	↓	n Sa	0.49	...	...	|	...	...	...	...	5.32	...	}6.20	..	...	...	8.38	...	}10.52	...	...
20,6	Dietzhausen		...	0.59	...	...	|	...	...	...	...	5.49	...	}6.36	...	...	...	8.52	...	}11.03	...	...
23,7	Suhl-Heinrichswerk	↓	⑦	1.05	...	...	|	...	...	...	...	5.57	...	}6.43	...	...	...	8.59	...	}11.09	...	...
27,1	**Suhl** 190e	an	...	1.11	...	...	**4.57**	...	...	...	...	6.05	...	X6.50	⑦	...	...	9.07	⑦	}11.16	...	...
	Schleusingen 190e	ab	...	*0.01*	auß nS	...	...	...	...	...	...	X *5.07*	...	...	...	...	...	*7.30*	...	*10.35*	...	...
27,1	**Suhl** 190e	ab	{1.01	1.17	...	...	**4.58**	...	...	...	...	6.13	...	...	8.30	...	...	9.14	⊡10.02	}11.25	Sa 12.53	...
33,3	**Zella-Mehlis** 190c	an	{1.14	1.33	...	...	**5.13**	...	...	...	...	6.28	...	...	8.43	...	...	9.30	}10.16	X11.40	Sa 13.07	...
	Schmalkalden 190c	ab	...	...	...	...	*4.14*	...	...	...	...	*5.12*	...	...	...	...	...	X*7.46*	...	...	...	...
33,3	**Zella-Mehlis** 190c	ab	{1.37	1.38	...	...	**5.14**	...	...	...	...	6.34	...	...	9.00	...	...	9.37	⊡10.31	...	Sa 13.24	...
38,7	Oberhof (Thür)	↓	...	1.55	...	von	**5.30**	...	...	...	...	6.50	...	...	...	...	...	9.55	...	...	⑦	...
43,2	Gehlberg		...	2.02	...	Stadt-	|	...	...	...	...	6.58	...	...	...	...	...	10.12	...	...	...	...
50,8	Dörrberg	↓	...	|	...	ilm	|	...	⑨	...	...	7.09	...	...	...	...	...	10.22	...	...	...	⑨
54,6	Gräfenroda 189e	an	...	2.14	...	...	**5.47**	...	X6.00	...	...	7.15	...	...	...	...	...	10.27	...	...	...	Sa 13.21
		ab	...	2.16	...	...	**5.48**	...	}6.09	...	...	7.22	...	...	...	⑥	⑥	10.29	...	...	...	}13.23
60,6	Plaue (Thür) 189a	an	...	2.23	...	...	|	...	X6.17	...	...	7.29	...	...	...	8.30	10.26	10.36	...	...	...	Sa 13.31
		ab	...	2.24	...	...	|	...	6.28	...	...	7.31	...	...	...	8.32	10.28	10.38	...	...	...	...
67,5	Arnstadt Süd	↓	...	|	...	...	|	...	6.38	...	...	7.41	...	...	...	8.43	10.38	10.47	...	⑤	...	...
68,9	**Arnstadt** Hbf 189. 189a. 189c	an	...	2.34	...	X5.15	**6.01**	...	6.42	⑤	...	7.44	...	...	...	8.46	10.41	10.50	...	11.43	...	...
		Zug Nr / Klasse				X 301 3.				303 3.										307 3.		Sa 309 3.
68,9	**Arnstadt** Hbf 189. 189a. 189c	ab	...	2.42	...	X5.18	**6.03**	...	...	6.58	...	7.49	...	...	...	8.55	...	10.54	...	11.54	...	Sa 13.36
73,1	Haarhausen	↓	...	|	...	}5.24	|	...	...	7.04	...	7.55	...	...	...	9.02	...	11.00	...	12.00	...	{13.42
75,4	Sülzenbrücken	↓	...	|	...	}5.29	|	...	...	7.09	...	8.00	...	...	...	|	...	11.04	...	12.04	...	{13.47
79,0	**Neudietendorf** 192	an	...	2.53	...	}5.35	**6.13**	...	...	7.15	...	8.05	...	...	...	9.10	...	11.10	...	12.10	...	{13.53
	Gotha 192	an	...	...	...	*6.32*	...	...	...	*7.59*	...	...	...	...	...	**9.44**	...	...	...	*14.07*	...	X*14.49*
79,0	**Neudietendorf** 192 } Gesamt-	ab	...	2.55	...	}5.37	**6.14**	...	...	7.17	...	8.07	...	...	...	9.11	...	11.11	...	12.12	...	{13.55
85,7	Bischleben } verkehr	↓	...	3.04	...	}5.46	|	...	...	7.26	...	8.16	...	...	...	9.20	...	11.20	...	12.21	...	{14.04
91,5	**Erfurt** 180. 186 } s. 192	an	...	3.12	...	X5.54	**6.28**	...	...	7.34	...	8.25	...	...	...	9.28	...	11.28	...	12.29	...	Sa 14.13
	Erfurt } 180	ab	...	**:3.38**	...	X*6.04*	*6.55*	...	...	***7.46***	...	*9.11*	...	...	...	*10.36*	...	***:11.58***	...	*12.45*	...	*14.27*
	Weimar } 180	an	...	**:4.02**	...	X*6.35*	*7.28*	...	...	***8.07***	...	*9.42*	...	...	...	*11.09*	...	***:12.22***	...	*13.18*	...	*15.01*
	Leipzig Hbf } 180	an	...	**:5.46**	...	...		...	...	***9.50***	...	*12.45*	...	...	...	Sa *14.38*	...	*15.54*	...	...	...	*18.49*
	Halle (S) } 180	an	...	X*6.26*	...	...	*10.24*	...	...	...	...	*12.01*	...	...	...	*14.00*	...	***:14.07***	...	...	...	*18.06*
	Berlin Anh Bf } 180	an	...	**:9.50**	Ostbf	...	*15.31*	...	...	...	...	*18.27*	...	...	...	*21.13*	...	***:18.17*** Ostbf	...	...	...	*23.11*

(Fortsetzung)

417 Meiningen–Erfurt

km	RBD Erfurt	Zug Nr / Klasse	3075 3.		289 2. 3.	3077 3.		■269 3.		E 287 3.		X 3194 3.	3081 3.		■ 2780 2. 3.	317 3.		293 3.		3083 3.	2786 3.		295 2. 3.	
0,0	**Meiningen** 190, 417k	ab	...	...	12.54	...	...	■15.00	...	**16.00**	...	...	...	...	...	...	...	16.33	...	...	...	...	19.11	...
4,1	Untermaßfeld	↓	...	...	13.02	...	...	{15.08	...	|	...	...	...	...	...	...	...	16.41	...	...	...	...	19.18	...
7,1	**Grimmenthal** 190	an	...	...	13.06	...	...	{15.12	...	**16.09**	...	...	...	...	...	...	...	16.46	...	...	...	...	19.23	...
	Sonneberg (Thür) 190h	ab	...	...	...	...	...	...	...	X*11.30*	...	...	...					...	...	...	...	...	*13.54*	...
	Eisfeld } 190	ab	...	...	*11.10*	...	...	...	...	X*13.23*	...	...	...					...	...	...	...	...	X*16.48*	...
	Grimmenthal } 190	an	...	...	*12.23*	...	...	...	...	*15.09*	...	...	...					...	...	...	...	...	X*18.02*	...
7,1	**Grimmenthal** 190	ab	...	...	13.09	...	...	{15.17	...	**16.10**	...	...	...					16.49	...	...	...	...	19.26	...
13,9	Rohr (Thür)	↓	...	...	13.20	...	...	{15.28	...	Nord- Mei-	...	...	...					17.05	...	...	...	...	19.36	...
20,6	Dietzhausen		...	...	13.31	...	...	{15.48	...	|	...	...	...					17.17	...	...	...	...	19.48	...
23,7	Suhl-Heinrichswerk	↓	...	...	13.39	...	...	{15.54	...	|	...	...	...					17.26	...	...	...	...	19.55	...
27,1	**Suhl** 190e	an	...	...	13.46	...	...	{16.01	...	**16.30**	...	⑦	...					17.34	...	...	...	...	20.02	...
	Schleusingen 190e	ab	...	...	...	...	...	...	...	*15.15*	...	...	...	...	...	...	...	...	...	...	...	...	X*19.20*	...
27,1	**Suhl** 190e	ab	...	...	13.53	...	...	{16.10	...	**16.35**	...	X17.37	...	...	...	...	...	17.50	...	...	...	...	20.09	...
33,3	**Zella-Mehlis** 190c	an	...	...	14.08	...	...	■16.24	...	**16.50**	...	X17.50	...	...	...	...	...	18.06	...	...	...	...	20.24	...
	Schmalkalden 190c	ab	...	...	X*11.56*	...	...	...	...	X*15.08*	...	...	...	...	...	...	...	X*17.53*	...	...	...	...	X*20.26*	...
33,3	**Zella-Mehlis** 190c	ab	...	...	14.15	von	...	...	...	**16.51**	...	X18.01	...	...	...	...	...	18.14	...	...	...	...	20.31	...
38,7	Oberhof (Thür)	↓	...	...	14.31	Schmie-	...	...	...	**17.06**	...	...	...	...	...	...	...	18.31	...	...	...	...	20.48	...
43,2	Gehlberg		...	...	14.39	defeld	...	...	...	hau- nin-	...	...	...	...	...	...	...	18.41	...	...	...	...	20.55	...
50,8	Dörrberg	↓	...	...	14.49	...	...	...	...	|	...	...	...	...	⑨	...	...	18.52	...	...	⑨	...	21.06	...
54,6	Gräfenroda 189e	an	...	...	14.55	...	...	...	...	**17.22**	...	...	...	...	■18.19	...	...	18.58	...	...	21.01	...	21.11	...
		ab	⑧	...	14.58	...	...	...	...	**17.23**	...	...	⑥	...	}18.22	...	...	19.09	...	⑧	21.03	...	21.13	...
60,6	Plaue (Thür) 189a	an	13.50	...	15.05	16.14	...	...	...	|	...	...	18.16	...	}18.29	...	...	19.16	...	20.58	21.10	...	21.20	...
		ab	13.52	...	15.12	16.21	...	...	...	sen gen-	...	...	18.19	...	}18.30	⑤	...	19.19	...	21.00	21.11	...	21.22	...
67,5	Arnstadt Süd	↓	14.01	...	15 22	16.31	...	...	...	|	...	...	18.29	...	}18.40	...	...	19.29	...	|	|	...	21.31	...
68,9	**Arnstadt** Hbf 189. 189a. 189c	an	14.04	...	15.25	16.34	...	...	...	**17.36**	...	...	18.32	...	■18.43	18.50	...	19.32	...	21.10	21.20	...	21.34	...
		Zug Nr / Klasse					■1197 3.	X 803 3.																
68,9	**Arnstadt** Hbf 188. 189a. 189c	ab	14.14	...	15.46	...	■17.04	...	...	**17.37**	...	...	18.38	...	...	18.57	...	19.40	...	...	...	...	21.38	...
73,1	Haarhausen	↓	|	...	15.53	...	}17.12	...	...	|	...	...	|	...	...	19.03	...	19.47	...	...	...	...	21.45	...
75,4	Sülzenbrücken	↓	|	...	15.58	...	}17.17	...	...	|	...	...	|	...	...	19.08	...	19.52	...	...	...	...	21.49	...
79,0	**Neudietendorf** 192	an	14.25	...	16.04	...	■17.24 →	↓	...	**17.47**	...	...	18.50	...	...	19.14	...	19.58	...	...	...	...	21.55	...
	Gotha 192	an	*15.30*	...	*17.27*	...	...	↓	...	X*18.22*	...	...	*19.27*	...	...	...	...	*20.35*	...	...	...	...	*22.44*	...
79,0	**Neudietendorf** 192 } Gesamt-	ab	14.27	...	16.06	...	...	X17.33	...	**17.48**	...	...	18.52	...	...	19.16	...	20.00	...	...	...	...	21.57	...
85,7	Bischleben } verkehr	↓	14.36	...	16.15	...	...	}17.44	...	|	...	...	|	...	...	19.25	...	20.09	...	...	...	...	22.05	...
91,5	**Erfurt** 180. 186 } s. 192	an	14.45	...	16.24	...	...	X17.52	...	**18.02**	...	...	19.07	...	...	19.33	...	20.18	...	...	...	...	22.14	...
	Erfurt } 180	ab	*15.15*	...	**:16.40**	...	...	...	...	*18.20*	...	...	*19.18*	...	...	...	...	***20.46***	...	...	...	...	***:23.15***	...
	Weimar } 180	an	*15.46*	...	**:17.07**	...	...	...	...	*18.52*	...	...	*19.49*	...	...	...	...	***21.09***	...	...	...	...	***:23.39***	...
	Leipzig Hbf } 180	an	*18.49*	...	**:18.55**	...	...	...	...	...	...	...	*23.08*	...	...	...	...	...	...	...	...	...	...	...
	Halle (Saale) } 180	an	...	...	*:20.46*	...	...	...	...	...	...	...	*23.03*	...	...	...	...	...	...	...	...	...	***: 1.11***	...
	Berlin Anh Bf } 180	an	...	...	**:22.06**	...	...	...	...	...	...	...	...	...	...	...	...	...	...	...	...	...	***: 5.13*** Ostbf	

■ X außer Sa
⊡ außer Sa
⑤ von Saalfeld
⑥ von Schleusingen
⑦ nach Schmalkalden
⑧ von Jlmenau
⑨ von Gotha

Approved For Release 2002/01/18 : CIA-RDP83-00415R008700070003-5

1002, 1002 a – r

Approved For Release 2002/01/18 : CIA-RDP83-00415R008700070003-5

1002 Fahrgastschiffahrtslinien der Deutschen Schiffahrtsbetriebsgruppe Betriebszentrale, Zweigstelle Stralsund

1002 — Stralsund–Hiddensee

			So				So			So	W	So So					So	Sa	
...				ab	**Kloster**	an			...					ab	**Kloster**	an			
...	7.00		17.30				10.15	19.00	...	5.30	7.00	11.30	17.30				10.15	a11.15	17.15	19.00
...	7.30		18.00		Vitte		9.45	18.15	...	6.00	7.30	12.00	18.00		Vitte		9.45	10.45	16.45	18.15
...	8.30				Schaprode			17.15	...		8.30				Schaprode					17.15
...	10.15		20.15	an	**Stralsund**	ab	7.30	15.30		8.15	10.15	14.15	20.15	an	**Stralsund**	ab	7.30	a 8.30	14.30	15.30

vom 11. V. bis 1. VI. tägl. Di Mi Fr wird Schaprode nicht angelaufen

vom 2. VI. bis 30. IX. a So Stralsund ab 9.00 Uhr (Anschluß an Ferienzüge)
Di Mi Fr wird Schaprode nicht angelaufen

1002 a — Wiek–Dranske–Neuendorf–Stralsund

						W		
...	...	W 6.45	ab	**Wiek**	an	a19.30	...	...
...	...	7.00		Dranske (Bug)		19.15	...	...
...	...	8.45		Neuendorf		17.00	...	...
...	...	w10.45	an	**Stralsund**	ab	a15.30	...	...

a ab 17. IX. Stralsund ab 14.30

1002 b — Stralsund–Zingst

	Di Mi Fr So	Sa				Sa	Di Mi Fr So
...	9.00	17.30	ab	**Stralsund**	an	9.00	20.00
...	12.00	20.30	an	**Zingst**	ab	6.00	17.00

vom 13. V. bis 30. IX.

1002 c — Ribnitz–Dierhagen–Wustrow (Fischland)

	Mo-Fr	Sa So	Mo-Fr			Mo-Fr	Sa So	Mo-Fr
...	9.30	13.00	17.00	ab	**Ribnitz**	an	12.20	19.20	19.30
...	10.10	13.40			Dierhagen		11.40	18.40	18.50
...	10.50	14.20	18.00	an	**Wustrow**	ab	11.00	18.00	18.10

vom 16. V. bis 30. IX.

1002 d — Barth–Zingst–Prerow

...	10.00	...	ab	**Barth**	an	...	19.45	...
...	11.00	...		Zingst		...	18.45	...
...	12.15	...	an	**Prerow**	ab	...	17.30	...

vom 15. V. bis 30. IX.

1002 e — Born–Wiek–Zingst–Barth

	Mo Di Fr Sa						Mo Di Fr Sa	
...	6.30	...	ab	**Born**	an	...	16.00	...
...	7.15	...		Wiek		...	15.15	...
...	8.00	...		Zingst		...	14.15	...
...	9.00	...	an	**Barth**	an	...	13.30	...

vom 1. V. bis 30. IX.

1002 f — Prerow–Zingst–Hiddensee

	Di Mi Do Sa	So Mi Fr				Mo Mi Fr	Di Mi Do Sa	
...	6.00	6.00	ab	**Prerow**	an	20.30	20.30	...
...	7.00	7.00		Zingst		19.30	19.30	...
...	11.00	11.00	an	**Hiddensee**	ab	15.30	15.30	...

So Sonderfahrten ab Zingst und Prerow vom 1. V. bis 30. IX.

1002 g — Baabe–Stralsund

	Mo Sa						Mo Sa	
...	6.00	...	ab	**Baabe**	an	...	20.00	...
...	6.30	...		Seedorf		...	19.30	...
...	7.30	...		Gager		...	18.30	...
...	9.30	...		Glewitz		...	16.45	...
...	11.00	...	an	**Stralsund**	ab	...	15.00	

vom 13. V. bis 30. IX.

1002 h — Baabe–Greifswald

	Mi						Mi	
...	6.00	...	ab	**Baabe**	an	...	19.30	...
...	6.30	...		Seedorf		...	19.00	...
...	7.30	...		Gager		...	18.00	...
...	10.00	...	an	**Greifswald**	ab	...	15.30	...

vom 13. V. bis 30. IX.

1002 i — Baabe–Lubmin

	Di Do	Di Do				Di Do	Di Do	
...	6.30	16.30	ab	**Baabe**	an	10.30	20.30	...
...	8.30	18.30	an	**Lubmin**	ab	8.30	18.30	...

vom 13. V. bis 30. IX.

1002 k — Greifswald–Lauterbach–Baabe

Di	Mi	Fr Sa So				Mi	Do	Fr Sa So
a 8.00	16.00	6.30	ab	**Greifswald**	an	11.00	b11.00	20.45
11.00	19.00		an		ab	8.10	8.10	
11.15	19.10		ab	Lauterbach	an	8.00	8.00	
a12.30	20.15	10.15	an	**Baabe**	ab	6.30	b 6.30	17.30

a Fahrten in See von Baabe b Boddenfahrten von Greifswald

1002 l — Wolgast–Karlshagen–Peenemünde

w6.00	w 13.00	So 13.00	ab	**Wolgast**	an	w9.00	w 17.30	So 18.00
6.30	13.30	13.30		Karlshagen		8.30	17.00	17.30
w7.00	w 14.00	So 14.00	an	**Peenemünde**	ab	w8.00	w 16.30	So 17.00

So nur nach Bedarf

1002 m — Ückermünde–Usedom–Anklam

...	w 7.00	...	ab	**Ückermünde**	an	...	w19.30	...
...	9.00	...		Usedom		...	17.30	...
	w11.00		an	**Anklam**	ab	...	w15.30	

So Sonderfahrten von Ückermünde nach Zinnowitz

1002 n — Rostock–Warnemünde

8.30	11.00	13.30	ab	**Rostock**	an	10.30	12.50	18.50
9.20	11.50	14.20	an	**Warnemünde**	ab	9.45	12.00	18.00

Fahrten in See ab Warnemünde 14.45 und 16.00
vom 1. VII bis 30. VIII. stündlicher Verkehr

1002 o — Zinnowitz–Sellin

	Di Do Fr						Di Do Fr	
...	7.00	...	ab	**Zinnowitz**	an	...	20.30	...
...	12.00	...	an	**Sellin**	ab	...	15.30	...

in der Hauptsaison an allen Tagen

1002 p — Wismar–Seebad Tarnewitz–Boltenhagen

	Fr So	Sa So				Fr So	Sa So	
...	7.00	18.00	ab	**Wismar**	an	10.00	21.00	...
...	8.30	19.30	an	**Seebad Tarnewitz**	ab	8.30	19.30	...

1002 q — Wismar–Kirchdorf (Insel Poel)

8.00	12.00	14.15	18.00	ab	**Wismar**	an	8.00	10.00	14.00	19.00
9.00	13.00	15.15	19.00	an	**Kirchdorf**	ab	7.00	9.00	13.00	18.00

1002 r — Stralsund–Neuendorf–Wittower Fähre–Breege-Juliusruh

	Fr Sa So	Di Mi				Di Mi	Fr Sa So	
...	7.00	17.00	ab	**Stralsund**	an	10.30	20.30	...
...	8.50	18.30		Neuendorf		8.40	18.40	...
...	9.50	19.50		Wittower Fähre		7.40	17.40	...
...	10.30	20.30	an	**Breege–Juliusruh**	ab	7.00	17.00	...

Approved For Release 2002/01/18 : CIA-RDP83-00415R008700070003-5

Approved For Release 2002/01/18 : CIA-RDP83-00415R008700070003-5

1005 Dresden–Pirna–Schmilka

Gültigkeit der Fahrzeiten

1	2	3	4	5 S	6	7	8 S	km	Fahrt Nr	Fahrt Nr	9	10	11	12	13 S	14	15 S			
...	6.30	8.00	9.30	13.30	14.00	15.30	...	0	ab	**Dresden-Altstadt** ..... an	11.15	13.45	18.00	19.00	20.00	20.30	...	...	...	...
...	6.37	8.07	9.37	13.37	14.07	15.37	...	1		Dresden-Neustadt	11.10	13.40	17.55	18.55	19.55	20.25	...	...	...	...
...	7.05	8.35	10.05	14.05	14.35	16.05	...	5		Dresden-Loschwitz	10.50	13.20	17.35	18.35	19.35	20.05	...	...	...	...
...	7.10	8.40	10.10	14.10	14.40	16.10	...	5		Dresden-Blasewitz	10.45	13.15	17.30	18.30	19.30	20.00	...	...	...	...
...	7.20	8.50	10.20	14.20	14.50	16.20	...	7		Dresden-Wachwitz.....	10.35	13.05	17.20	18.20	19.20	19.50	...	...	...	...
...	7.30	9.00	10.30	14.30	15.00	16.30	...	9		Dresden-Laubegast.....	10.30	13.00	17.15	18.15	19.15	19.45	...	...	...	...
...	7.42	9.12	10.42	14.42	15.12	16.42	...	11		Dresden-Kleinzschachwitz	10.18	12.48	17.03	18.03	19.03	19.33	...	...	...	...
...	7.55	9.25	10.55	14.55	15.25	16.55	...	12		Dresden-Pillnitz	10.15	12.45	17.00	18.00	19.00	19.30	...	...	...	...
...	8.02	9.32	11.02	15.02	15.32	17.02	...	13		Söbrigen (Zschieren).....	10.08	12.38	16.53	17.53	18.53	19.23	...	...	...	...
...	8.12	9.42	11.12	15.12	15.42	17.12	...	15		Birkwitz	10.00	12.30	16.45	17.45	18.45	19.15	...	...	...	...
...	8.20	9.50	11.20	15.20	15.50	17.20	...	17		Heidenau	9.55	12.25	16.40	17.40	18.40	19.10	...	...	...	...
...	8.50	10.20	11.50	15.50	16.20	17.50	...	20	an / ab	**Pirna** ..... ab / an	9.40	12.10	16.25	17.25	18.25	18.55	...	...	...	...
...	9.05	10.35	12.05	16.05	16.35	18.05	20.05				9.25	11.55	16.10	17.10	18.10	18.40	20.00			
...	9.10	10.40	12.10	16.10	16.40	18.10	20.10	21		Pirna-Posta.....	9.20	11.50	16.05	17.05	18.05	18.35	19.55			
...	9.25	10.55	12.25	16.25	16.55	18.25	20.25	24		Wehlen Ortsteil Zeichen	9.05	11.35	15.50	16.50	17.50	18.20	19.40			
...	9.40	11.10	12.40	16.40	17.10	18.40	20.40	28		Stadt Wehlen	8.50	11.20	15.35	16.35	17.35	18.05	19.25			
7.20	10.05	11.35	13.05	17.05	17.35	19.05	21.05	31		Kurort Rathen	8.35	11.05	15.20	16.20	17.20	17.50	19.10			
8.00	10.45	12.15	13.45		18.15	...		38		Königstein.....	8.05	10.35	14.50	15.50		17.20				
8.15	11.00	12.30	14.00	sonn- u	18.30	...	sonn- u	40		Prossen.....	7.55	10.25	14.40	15.40	sonn- u	17.10	sonn- u			
8.40	11.25	12.55	14.25	festtags	18.55	...	festtags	43	an / ab	**Bad Schandau** (Stadt).. ab / an	7.45	10.15	14.30	15.30	festtags	17.00	festtags			
8.45	11.35	13.05	14.35	...	19.05	...	...				7.25	9.55	13.55	14.55	...	16.25	...	...	...	...
8.50	11.40	13.10	14.40	...	19.10	...	...	44		Krippen	7.20	9.50	13.50	14.50	...	16.20	...	...	...	...
9.10	12.00	13.30	15.00	...	19.30	...	...	49		Schöna-Reinhardtsdorf ...	7.03	9.33	13.33	14.33	...	16.03	...	...	...	...
9.15	12.05	13.35	15.05	...	19.35	...	...	50	an	**Schmilka** ..... ab	7.00	9.30	13.30	14.30	...	16.00	...	...	...	...

Saloniahrt 0.10 DM Zuschlag

Gültig vom 31. Mai bis 16. September 1951

1005a Dresden–Meißen–Riesa–Mühlberg–Belgern–Torgau

16		17		18		19		km	Fahrt Nr	Fahrt Nr		20	21	22	23			
8.15	...	10.30	...	14.00	...	16.15	...	0	ab	**Dresden-Altstadt** ..... an	...	13.00	15.20	17.30	19.30	...	...	...
8.25	...	10.40	...	14.10	...	16.25	...	1		Dresd-LeipzigerVorstadt (Pieschen)	...	12.40	15.00	17.10	19.10	...	...	...
8.40	...	10.55	...	14.25	...	16.40	...	5		Dresden-Cotta	...	12.20	14.40	16.50	18.50	...	...	...
9.00	...	11.15	...	14.45	...	17.00	...	10		Gohlis (Cossebaude).....	...	11.50	14.10	16.20	18.20	...	...	...
9.10	...	11.25	...	14.55	...	17.10	...	11		Radebeul West	...	11.40	14.00	16.10	18.10	...	...	...
9.25	...	11.40	...	15.10	...	17.25	...	16		Gauernitz (Constappel/Coswig)	...	11.10	13.30	15.40	17.40	...	...	...
9.35	...	11.50	...	15.20	...	17.35	...	19		Scharfenberg.....	...	10.55	13.15	15.25	17.25	...	...	...
9.40	...	11.55	...	15.25	...	17.40	...	20		Sörnewitz (Brockwitz) ..... ab	...	10.45	13.05	15.15	17.15	...	...	...
10.00	...	12.15	...	15.45	...	18.00	...	25	an / ab	**Meißen** ..... an / ab	...	10.20	12.40	14.50	16.50	...	...	...
10.15	..	12.30	...	16.00	...	18.15	...				...	10.05	12.25	14.35	16.30	...	...	...
10.30	...	12.45	...	16.15	...	18.30	...	29		Karpfenschänke (Diera-Zadel)	...	9.30	11.50	14.00	15.55	...		
10.40	...	12.55	...	16.25	...	18.40	...	31		Zehren (Klein-Zadel)	...	9.15	11.35	13.45	15.40	...		
10.45	...	13.00	...	16.30	...	18.45	...	32		Zehren-Niedermuschütz ...	...	9.05	11.25	13.35	15.30	...		
10.55	...	13.10	...	16.40	...	18.55	...	35		Diesbar-Nieschütz	...	8.45	11.05	13.15	15.10	...		
11.05	...	13.20	...	16.50	....	19.05	...	37		Niederlommatzsch (Seußlitz)	...	8.35	10.55	13.05	15.00	...		
11.15	...	13.30	...	17.00	...	19.15	...	40		Merschwitz	...	8.20	10.40	12.50	14.45	...		
11.30	...	13.45	...	17.15	...	19.30	...	44		Nünchritz	...	7.55	10.15	12.25	14.20	...		
12.00	...	14.15	...	17.45	...	20.00	...	51	an / ab	**Riesa** ..... ab / an	...	7.20	9.40	11.50	13.45	...		
...	...	14.30	...	18.00	...	...	...				...	...	9 20	11.35	...	...	...	...
...	...	14.45	...	18.15	...	...	...	56		Gohlis-Zschepa	...	...	8.45	11.00	...	...	...	...
...	...	15.00	...	18.30	...	...	...	58		**Strehla**	...	...	8.25	10.40	...	...	...	...
...	...	15.10	...	18.40	...	...	...	62		Krelnitz.....	...	...	8.10	10.25	...	...	...	...
...	...	15.45	...	19.15	...	...	...	70	an / ab	**Mühlberg** ..... ab / an	...	...	7.15	9.30	...	...	...	...
...	...	16.30	...	...	...	...	...				...	...	...	9.00	...	...	...	...
...	...	17.20	...	...	...	...	...	83		Belgern	...	...	...	7.50	...	...	...	...
...	..	18.15	...	...	...	...	...	98	an	**Torgau** ..... ab	...	...	...	6.30	...	...	...	...

Gültig vom 31. Mai bis 16. September 1951

Deutsche Handelszentrale Steine und Erden

Niederlassung Baustoffe Potsdam
Potsdam, Stalinallee 29

Niederlassung Baustoffe Cottbus
Cottbus, Turnstraße 3

Niederlassung Baustoffe Eberswalde
Eberswalde, Brunnenstraße 9a

Niederlassung Baustoffe Finsterwalde
Finsterwalde, Stalinplatz 30

Niederlassung Baustoffe Fürstenwalde
Fürstenwalde (Spree) Dr.-Wilhelm-Külz-Str. 40

Niederlassung Baustoffe Luckenwalde
Luckenwalde, Treuenbrietzener Tor 37/38

Niederlassung Baustoffe Rathenow **Rathenow, Stalinallee 24**

Approved For Release 2002/01/18 : CIA-RDP83-00415R008700070003-5

Angenehmen Aufenthalt bieten die HO-HOTELS mit ihren anerkannt guten Küchen

in

Mecklenburg

Hotel „Mecklenburger Hof“	Rostock, August-Bebel-Straße 112
Hotel „Goldener Löwe“	Binz, Hauptstraße

Brandenburg

Hotel „Glück Auf“	Senftenberg

Sachsen

Hotel „International“	Leipzig C 1, Tröndlin-Ring 8
Hotel „Continental“	Leipzig C 1, Georgi-Ring
„Parkhotel“	Leipzig, gegenüber dem Hauptbahnhof
Hotel „Waldpark“	Dresden-Blasewitz
Hotel „Stadt Dresden“	Görlitz, Berliner Straße 37
Hotel „Wilder Mann“	Annaberg, Markt 13
Hotel „Sachsenhof“	Riesa, Ernst-Thälmann-Straße 65
Hotel „Weißes Roß“	Bautzen, Äußere Lauen-Straße 11
HO-Hotel	Treuen (V), Bahnhofstraße
Hotel „Goldener Anker“	Reichenbach (V), Markt 5
Hotel „Volkshaus“	Zittau, Äußere Weberstraße

Sachsen-Anhalt

Hotel „Zur Goldenen Sonne“	Zeitz, Freiligrathstraße 1
Hotel „Werkhüttengasthof“	Lauchhammer-Ost, Hüttenstraße 2
HO-Rasthof Magdeburger Börde	an der Autobahn Berlin-Marienborn
„Kurhotel“	Blankenburg (Harz)

Thüringen

Hotel „Würzburger Hof“	Erfurt, Hermann-Jahn-Straße 8
„Parkhotel“	Eisenach, Bahnhofstraße
„Palasthotel“	Jena, Am Holzmarkt
Hotel „Am Bahnhof“	Nordhausen, Am Bahnhof
Hotel „Posthirsch“	Pössneck, Poststraße 5
Hotel „Zur Tanne“	Saalfeld, Saalstraße 36
Hotel „Augusta“	Weimar, August-Baudert-Platz
HO-Rasthof Hermsdorfer Kreuz	an der Autobahn Berlin-Halle-Hof

Ortsübliche Zimmerpreise

Wir empfehlen Ihnen auch den Besuch unserer

HO-GASTSTÄTTEN

im demokratischen Sektor Berlins und in allen Orten der Deutschen Demokratischen Republik

Approved For Release 2002/01/16 : CIA-RDP83-00415R008700070003-5

Wegweiser durch HOTELS und GASTSTÄTTEN

Berlin und Land Brandenburg Seite 195 / Dresden und Land Sachsen Seite 196–198
Sachsen-Anhalt und der Harz Seite 199–204 / Thüringen und der Thüringer Wald Seite 205–209
Ostsee und Mecklenburg, Städte und Bäder Seite 210–214

Berliner Beherbergungsbetriebe

Hotel Adlon
Wilhelmstraße - Telefon 421626

Hotel Coburger Hof
Bahnhof, Friedrichstraße - Telefon 422623

Berlin N 4
Hotel-Pension Jahn
Oranienburger Straße 51, Ecke Friedrichstraße
Behagliche, gut eingerichtete Fremdenzimmer mit fließendem Wasser, für kurzen und längeren Aufenthalt in zentraler Verkehrslage Berlins
Kraftwagen-Garagen Nr. 54
in unmittelbarer Nachbarschaft
Oranienburger Straße 54-55

Berlin NW 7 Charitéstraße 3, 8 Minuten vom Bahnhof Friedrichstraße **Hotel-Pension HOEVEN** Inh. Sobottka

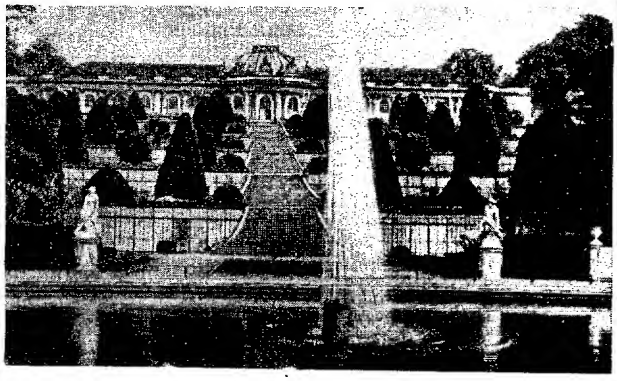

Potsdam „Schloß Sanssouci"

Werktätige! Besucht
die Landeshauptstadt **Potsdam**
mit ihren historischen Sehenswürdigkeiten!

Potsdam Am Hauptbahnhof - Telefon 1090
Reisebüro Potsdam
Stadtbüro: Brandenburger, Ecke Lindenstraße 16
Fahrkarten / DER-Fahrscheinhefte
Platzkarten / Interzonenverkehr / Pauschal-Aufenthalte / Tagesfahrten / Reiseberatung

Potsdam
Fremdenheim Gollmer
Stalinallee 49 - Telefon 6529
Am See gelegen

Potsdam
Fremdenheim Ziebarth Tel. 1280
Meistersingerstraße 3 (Sophienstraße)
(3 Minuten vom Bahnhof Charlottenhof)
AUTOHOF

Potsdam
Gaststätte Hermann Graeper
Jägerstraße 36, 1 Treppe
Vorzügliche Speisen und gepflegte Getränke
Angenehmer Aufenthalt

Cottbus
am Markt
RUF 673
Bes. E. Seelemeyer
ANSORGE's Hotel
(mit Straßenbahn am Bahnhof) Fließ. Wasser sowie Telefon in den Zimmern / Bäder / Restaurant / Parkplatz

Potsdam-Babelsberg **Eisenbahn-Hotel**
direkt am Bahnhof
Babelsberg, Karl-Liebknecht-Straße 5 Telefon 7686

Cottbus
Hotel Stadt Dresden Ruf 1405
(Früher Klausenhof) Inh. H. S. Dornacher
Dresdner Straße 27 (800 m vom Bahnhof)
Zimmer mit fließendem Wasser

Cottbus Eisenbahnknotenpunkt
die Verkehrs-, Fremden- und Industriestadt in der Niederlausitz
Eingangspforte zum Spreewald Pückler- und Naturpark und Schloß Branitz, Stadttheater
Textil-, Nahrungs- und Genußmittelindustrie

Wittenberge Hotel **„Zum Franziskaner"**
Fremdenzimmer Bahnhofstraße 19 - Ruf 859

Approved For Release 2002/01/18 : CIA-RDP83-00415R008700070003-5

Approved For Release 2002/01/18 : CIA-RDP83-00415R008700070003-5

Dresdner Waldschlößchen -BIER

V. B. B. der Brau- und Malz-Industrie

Waldschlößchen-Brauerei Dresden

Dresden A.

HOTEL ANTON

Behagliches Haus im Zentrum der Stadt, direkt am Bahnhof Mitte - Zimmer in allen Preislagen mit und ohne fließendes Wasser, w. ü. k. - Angenehme Gasträume Bad - Haustelefon Weißeritzstraße 48 Straßenbahnlinien 9, 11, 3, 2, 12, 18, 19, 5. Ruf 42 21

Dresden

Hotel Oehme, Freital-Po.

Untere Dresdner Straße 36-38 - Ruf 15 56
Straßenbahnlinie 3 und 12

Mod. Fremdenzimmer - Fl. k. u. w. Wasser - Bad - Garagen
Behagl. Gasträume - Anerk. gute Küche - Bestgepfl. Getränke

Dresden A. 16 Ruf 5 33 23

HOTEL ARTUSHOF

Seit Jahrzehnten Familienbesitz
Fetscherstraße 30 Gertrud Radisch
Straßenbahnlinie 2, 17, 18, 19, 10

Dresden N. 6

Hotel und Restaurant Stadt Rendsburg

Louisenstraße 77 (Kamenzer Straße 1) 10 Min. vom Neustädter Bahnhof
Ruf 50604 / Telegr.-Adresse: Rendsburghotel Dresden / Preiswerte Fremdenzimmer / Kalt- und Warmwasser / Zentralheizung in Betrieb
Garagen / Zeitgemäße Küche / Täglich Unterhaltungsmusik

Dresden A. 24 Ruf 45755

Fremdenheim Haus Klein

Bergstraße 31 (Schweizer Viertel) 3 Min. vom Hauptbahnhof
Gut eingerichtete Zimmer mit fließendem Wasser
Mit und ohne Verpflegung · Garagen im Haus

Dresden N. 6

Ruf 54269

Hotel und Restaurant

Rothenburger Hof

Rothenburger Str. 17 (Nähe Neustädter Bahnhof)
Zentralheizung . Mit fließendem Wasser

KURORT OYBIN, eine gastliche Stätte für den Erholungsuchenden. Inmitten der höchsten Erhebungen des Lausitzer Gebirges, umgeben vom grünen Kranz der Berge und Wälder, liegt der Luftkurort OYBIN mit Hain

Wegen seiner landschaftlich einzigen Lage ist er seit Jahrzehnten als Luftkurort Ostsachsens bekannt.

Führender Wintersportplatz der Lausitz

Naturrodelbahn · Skirennstrecke · Hochwaldsprungschanze

Reisebüro Rohn • Dresden

Prager Straße 43 (Ruf 43726) u. Postplatz (Ruf 40851)

Sommer- und Winterpauschalaufenthalte (Urlaubsreisen)

Fahrkarten
Fahrscheinhefte (2 Monate gültig)
Platzkarten / Zulassungskarten
Interzonenverkehr / Sonderfahrten
Zimmervermittlung
Gepäckversicherung / Kursbücher
Reiseberatung

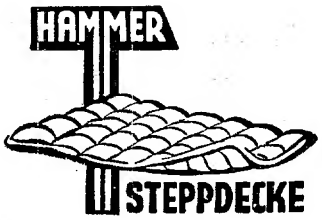

STEPPDECKEN-HAMMER

DRESDEN A. 20
Paradiesstraße 19, Telefon 41678

Steppdecken - Daunendecken
Reformunterbetten - Kissen - Federbetten usw.

Approved For Release 2002/01/18 : CIA-RDP83-00415R008700070003-5

Approved For Release 2002/01/18 : CIA-RDP83-00415R008700070003-5

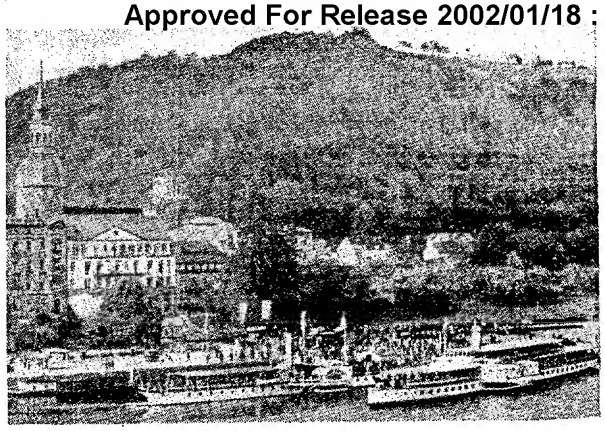

Bad Schandau das Bad der Werktätigen

Auskunft jederzeit durch die Kurverwaltung / Verkehrsbüro
Ruf Sommerzeit Nr. 307
Winterzeit Nr. 70

Chemnitz

Hotel Herrmann Am Theaterplatz
5 Minuten vom Hauptbahnhof
Haus der Geschäftsreisenden / Behagliche Gaststätte
Bes. Käthe Herrmann Ruf 42348/49

Chemnitz

Hotel Prätorius direkt am Hauptbahnhof
Kurt-Fischer-Straße 9 Ruf 4 49 03
Das Haus der Geschäftsreisenden

Görlitz

HOSPIZ-HOTEL
Jakobstraße 24 (3 Minuten vom Bahnhof)
Ruf 2146 . Bes. Fritz Paech
empfiehlt seine freundl. eingerichteten Zimmer mit u. ohne fließ. Wasser

Görlitz **Hotel Thüringer Hof** Ruf 10 33
Salomonstr. 34
Das Haus des Reisenden - Vorzügl. u. preisw. Küche

Waldhäus'l
Bad Schandau

Das nette Waldlokal im Kirnitzschtal - Täglich Unterhaltungsmusik - Küche wieder in altbekannter Güte
Freundliche Fremdenzimmer - Warmwasserheizung

Löbau KWU-Gaststätte **Oberlausitzer Hof**
Hotel und Restaurant 2 Min. v. Bhf.
Täglich Konzert oder Schrammeln - Mittwochs, sonnabends und sonntags Tanz mit 2 Kapellen - Wir empfehlen uns mit gepflegten Getränken und anerkannt guter Küche, eine aufmerksame Bedienung sorgt in gemütlichen Räumen für Ihre Wünsche und Entspannung - Täglich geöffnet bis 2 Uhr

Besucht den schönen, mit Wald umgebenen

KURORT BÄRENFELS

700 m über NN
eine Autostunde von Dresden

Prospekte durch die Kurverwaltung
Ruf: Amt Schmiedeberg-Kipsdorf 302

LUFTKURORT LÜCKENDORF Bahnstation OYBIN

Autobus Zittau — Lückendorf

Den Kurort zeichnet die südliche, gegen rauhe nördliche Winde geschützte Lage sowie die reine Bergluft aus

Günst. Gesundheitsverhältnisse
Herrliche Wanderziele u. -wege

Dichte Nadelwälder, frei von Fabrikrauch und städtischem Lärm

Im Winter ideale Sportmöglichkeiten durch Sprungschanze, Rodelbahn und Skiabfahrten

Kurhaus, Gaststätten und private Pensionen

Auskunft erhalten Sie über die Kurverwaltung Luftkurort Lückendorf · Ruf: Oybin 260

Bautzen

Hotel Halber Mond Ruf 767
Äußere Lauenstraße 40 (5 Minuten vom Bahnhof)
Altbekanntes Hotel - Gaststätte für Reisende und Touristen

Chemnitz **Bahnhofhotel Continental**
am Hauptbahnhof
Besitzer R. und G. Theiler-Albrecht
Fernruf: 45451 Haus I. Ranges

Meißen

Burgkeller, der schönste Aussichtspunkt von Meißen.
Geschlossene Terrasse und schattiger Garten
Größere und kleine Gesellschaftssäle - Täglich Konzert
Inhaber: Jos. Böhme

Approved For Release 2002/01/18 : CIA-RDP83-00415R008700070003-5

Approved For Release 2002/01/18 : CIA-RDP83-00415R008700070003-5

Der **Dom** zu

Meißen

die Evangel. Kathedrale Sachsens mit ihren großen Sehenswürdigkeiten

Führungen tägl. 9-17, sonntags 12-18 Uhr Im Winterhalbj. bis Eintritt d. Dunkelheit

---

Meißen **DOMKELLER** Beliebtes Ausflugslokal mit guter Aussicht auf das tausendjährige Meißen

Angenehmer Gartenaufenthalt · Gute preiswerte Küche · Gepflegte Getränke · Zwei schöne Gesellschaftszimmer für etwa 60 Personen. Pächter Willy Zenker. Ruf 2043

Zittau

Hotel Weißes Roß Inh. Fritz Schmidt

(5 Minuten vom Bahnhof, durch den Tunnel) Ruf 2859

Moderne Fremdenzimmer mit fließ. Warm- und Kaltwasser · Gutbürgerliche Küche · Vereinszimmer · Garagen

---

Spezialerzeugung

Meißner Oblaten nach Karlsbader Art

Konditoreibetrieb Heinrich F. Prokupek

Meißen (Elbe), Burgstraße 29

Zittau Innere Weberstraße 6

KONDITOREI und KAFFEEHAUS HERMANN ZINN

Fernruf 2496 Inhaber Edmund Hermann

Leipzig

C 1, Löhrstraße 4

Hotel Norddeutscher Hof

Ruf 51183 · Besitzer Friedrich Richter

Zittau

HÜTTERS HOTEL

am Bahnhof Ruf 3322

44 Zimmer, fließendes kaltes und warmes Wasser Zentralheizung, heizbare Garagen

---

Messe · Buch · Musik · Pelz
Industrie und Kongresse

LEIPZIG

Vereint in der Arbeit für die Erfüllung des Fünfjahrplanes - Für Einheit und Frieden!

RATSKELLER (Neues Rathaus)

Kommunal-Wirtschafts-Unternehmen der Stadt Leipzig

Restaurant und Tagungsort von internationalem Ruf
Altdeutsche Bierstuben **Telefon 63271**

Leipzig

Hotel Continental am Hauptbahnhof

Kommunalwirtschaftsunternehmen der Stadt Leipzig

Warm- und Kaltwasser - Zimmer mit Privatbad Fernheizung - Ruf 61429

RESTAURANT

*

Parkhotel gegenüber dem Hauptbahnhof

Kommunalwirtschaftsunternehmen der Stadt Leipzig

Haus ersten Ranges mit allem Komfort - Ruf 65650

RESTAURANT

Ihre **Übernachtung in Leipzig** vermittelt der

Zimmernachweis im Hauptbahnhof

Ostseite gegenüber Bahnsteig 25/26

Geöffnet:
Montag—Freitag 8—23.30 Uhr, Sonnabend 8—22 Uhr, Sonntag 13—21 Uhr

---

Leipzig C 1 Wintergartenstraße 11, I Ruf 62100

Fremdenheim 1 Minute vom Bahnhof entfernt

Fessler-Walkowski

Ausgang links vom Hauptbahnhof

Elegante Zimmer / Fließendes Wasser, warm u. kalt / Telefon Rundfunkempfang in jed. Zimmer / Individuelle Bedienung

---

Hotel Stadt Rom · Leipzig Ausgang linker Bahnhof · **Haus ersten Ranges** Drahtanschrift: Romhotel

Approved For Release 2002/01/18 : CIA-RDP83-00415R008700070003-5

Approved For Release 2002/01/18 : CIA-RDP83-00415R008700070003-5

Aschersleben

Hotel Brauner Hirsch Ruf 27 78
Krügerbrücke 5 (am Holzmarkt)
Behagliche Fremdenzimmer mit fließendem Wasser
Bekannt durch gute Küche

Ballenstedt **Gasthof Schwarzer Bär**
Anerkannte Gaststätte - Fremdenzimmer - Saal für 300 Pers.
Vereinszimmer - Besitzer Heinz Grothe - Ruf 442

Bitterfeld **Hotel Stadt Leipzig** Ruf 3521
Karl-Marx-Str. 26 . Inh. P. Buhl . Neu übernommen

Camburg (Saale)
Gaststätte / Kaffee / Konzertgarten
Rathaussäle Camburg (Saale)
Wohlgepflegtes Bier- u. Speisecrestaurant Inh.: Ed. Pietsch
Der Treffpunkt aller Einheimischen und Fremden

Dessau
GÄSTEHEIM Ruf 1878
Mediceusstraße 3, 8 Minuten vom Bahnhof
Fremdenzimmer mit Zentralheizung · Fließ. Wasser

Dessau
Hotel Waldschlößchen Ruf 2679
August-Bebel-Straße 79 (Nähe Dessauer Zuckerraffinerie)
mittels Straßenbahn zu erreichen
Zimmer mit fließendem Wasser

Eisleben

Besucht die alte Berg-, Luther- und Blumenstadt ***Eisleben***
Geburts- und Sterbestadt Dr. Martin Luthers

Sehenswürdigkeiten:
Einziges Lenin-Denkmal Deutschlands auf d. August-Bebel-Plan
Luthers Geburts- und Sterbehaus
Heimatmuseum
St.-Andreas-Kirche mit Lutherkanzel
St.-Petri-Paul-Kirche mit Luthers Taufstein
St.-Nicolai-Kirche m. Glasmalerei
St.-Annen-Kirche mit Steinbilderbibel
Marktplatz mit Lutherdenkmal und Rathaus
Alter Friedhof mit Kronen-Kirche (Campo-Santo)

Eisleben
Gasthaus Goldener Ring
August-Bebel-Plan 1 · Inh. Heinz Hesse · Ruf 2841

Eisleben **Hotel Goldener Stern**
Inh. Paul Finsterbusch Ruf 23 81
Lutherstadt Eisleben, August-Bebel-Plan 4

Genthin
Hotel Mansfeld Ruf 206
Besitzer M. Riecke
Anerkannt gute Küche - Gepflegte Getränke
Übernachtung - Garagen

Halberstadt **Die Stadt der Kirchen und mittelalterlichen Fachwerkbauten**

Eisenbahnverbindungen nach allen Harzrichtungen
Wanderwege durch die Vorberge nach dem eigentlichen Harz

In Halberstadt:
Gleimhaus mit Freundschaftstempel und Bildern aus der Goethezeit
Eine der größten Sammlungen präparierter Vögel Skelette vorzeitlicher Saurier
Stadion und Sommerbad, Kampfstätte internationaler Wettkämpfe
Neuerbautes Volkstheater

Auskunft und Zusammenstellungen von Tagestouren durch:
Kommunalwirtschaftsunternehmen der Stadt Halberstadt
Reise- und Verkehrsbüro · Breiter Weg 35-36 · Ruf 2113

Halberstadt
Bahnhofs-Hotel Müggenburg
Inh. A. Buth/E. Schreiber 2 Minuten vom Bahnhof
Größtes Haus am Platz Fernruf 25 50
Garagen - 40 Betten - Gepflegte Küche

Halberstadt **Hotel zur Eisenbahn**
Inh. P. Bekuhrs (nächst dem Bahnhof, 2 Min.) Ruf 1509

Halberstadt **HALBERSTÄDTER HOF** Ruf 1761
(Gegenüber dem Bhf.) Inh. Willy Bertram
Warme u. kalte Speisen zu jed. Tageszeit - Gepfl. Getränke

Halberstadt **Hotel Harzland**
Bahnhofstraße 9 a Karl Schwielenberg

Halberstadt
Bahnhofsgaststätte Halberstadt
Inhaber Adolf Pratschker Fernruf 2242
bietet dir neben der bekannten guten Küche und den erstklassig gepflegten Getränken bei deinen Reisen in den Harz in den neuhergerichteten Räumen einen angenehmen Aufenthalt

Halle/Saale **HOTEL-RESTAURANT**
Haus des Handwerks Pächter R. Müller
Glauchaer Str. 17 · Straßenbahnlinien 6, 7, 3, 1 · Ruf 29684
Bier- u. Weinrestaurant · Zimmer mit fließ. Wasser · Bäder
Klub- u. Konferenzzimmer · Saal zur Abhaltung von Versammlungen, Hochzeiten u. and. Festlichkeiten · Garagen

Approved For Release 2002/01/18 : CIA-RDP83-00415R008700070003-5

Volksgaststätten G.m.b.H. Halle (S.)

Burgstraße 27 Ruf 24206

empfiehlt ihre Häuser für Erholung und Entspannung allen Werktätigen

Bernburg, Volkspark Bernburg
Platz der Jugend 1, Telefon 2509

Böllberg, Volkshaus Böllberg
Halle SW 24, Telefon 24538

Burg, Volkshaus Burg bei Magdeburg
Karl-Marx-Straße 32, Telefon Burg 781

Gardelegen, Volkshaus Gardelegen
Vor dem Salzwedeler Tor 6, Tel. Gardelegen 474

Güsten, Volkshaus Güsten
Am Ratsteich 8, Telefon Güsten 353

Halle, Volkspark Halle
Burgstraße 27, Telefon Halle 23444/5

Halle, Volkshaus Glaucha
Werdergasse 3, Telefon Halle 29251

Harzgerode, Volksheim Harzgerode
(Harz), Bergstadt 1, Tel. Harzgerode 425

Jessen, Volkshaus Jessen
Karl-Liebknecht-Str. 24, Tel. Jessen 334

Kyhna, Volkshaus Kyhna b. Delitzsch
Dorfstraße 37, Telefon Delitzsch 854

Köthen, Volkspark Köthen
Wallstraße 29, Telefon Köthen 3274

Oranienbaum, Volksheim Oranienbaum
Marktplatz 1, Tel. Oranienbaum 184

Querfurt, Volksheim Querfurt
OdF-Platz 1, Telefon Querfurt 263

Wittenberg, Volkshaus Wittenberg
(Lutherstadt), Telefon Wittenberg 2845

Zeitz, Haus der SED Zeitz
Wendische Str. 29, Telefon Zeitz 3226

Halle/Saale

Hotel Egerer Hof Bes. Josef Keller
Große Steinstraße 64-65 Ruf 22713
Sämtl. Zimmer mit fließ. Wasser w. u. k. - Fernheizung

Halle/Saale

Hotel Goldenes Herz Ruf 28812
Mansfelder Straße 57 Inh. Otto Sierau
Linie 4 bequem zu erreichen
Fremdenzimmer mit fließ. Wasser warm u. kalt - Garagen

Bad Kösen

Bewährtes Solbad für alle Erkrankungen der Atmungsorgane
Asthma / Katarrh / Bronchitis / Erkrankungen des Kindes sowie Rheuma, Nerven
Auskunft erteilt die KWU-Kurverwaltung Bad Kösen / Ruf 212/213

Bad Kösen **HOTEL APEL und PENSION**
am Kurpark Ruf 219 Inh. A. Apel

Bad Kösen **Hotel Wehrdamm**
Loreleypromenade 3 - Fließ. Wasser - Zentralheizung

Magdeburg

Ruf 8764

Hotel Goldener Löwe
Inh. Hedwig Losse
Halberstädter Str. 137, Straßenbahnlinie 1
Haltestelle Ambrosiusplatz gegenüber dem Hotel

Gepflegte Zimmer mit Zentralheizung
Angenehme Gaststätte / Gute Küche

Bad Kösen

Hotel Kurgarten am Walde
Eckartsberg 4 Ruf 250
Inh. H. Becker

Magdeburg

Ruf 355037

Pension Höhne Inh. Ursula Joergler
am Hasselbachplatz (Eingang Hallische Straße 1)
Behagliche Zimmer - Angenehmer Aufenthalt

Magdeburg Otto-von-Guericke-Straße 64
im Hause der Kunst

Konsumgaststätte
MAGDEBURGER HOF

Der Großküchenbetrieb mit eigener Konditorei
Konferenzzimmer / Festräume / Kaffeegarten
Nahe dem Hauptbahnhof Ruf 34876

Magdeburg Brandenburger Straße 2a

GASTSTÄTTE CITY-KELLER
Inhaber R. Motsch und M. Klieber
Angenehmer Aufenthalt - Gute Küche
Am Hauptbahnhof gegenüber der Feuerwehr-Hauptwache

Magdeburg

Ruf 32284

Pension Bode Inh. Otto Horenburg
Breiter Weg 232a (Ecke Hasselbachplatz)
Gepflegte Räume
Zentralheizung - Teilweise fließendes Wasser - Bad

Magdeburg-Buckau Vom Hauptbahnhof mit der Straßenbahn 2 oder 14 in 12 Minuten direkt erreichbar

Hotel und Keglerheim **„KARKUT“** Kurt-Sorge-Straße 21, direkt am Bahnhof Buckau
Zimmer mit fließ. kalt u. warm Wasser - [illegible]

Approved For Release 2002/01/18 : CIA-RDP83-00415R008700070003-5

Approved For Release 2002/01/18 : CIA-RDP83-00415R008700070003-5

Caféhaus
Täglich
Konzert und Tanz

Haus der 2000
Größtes Saalunternehmen
des Landes
Sachsen-Anhalt

MAGDEBURG, LEIPZIGER STRASSE 11/12, STRASSENBAHN LINIE 3 / FERNRUF 87 79, 25 02

Die Kulturstätte für alle
Konzerte, Tagungen, Kundgebungen, Betriebsfeiern und andere Festlichkeiten / Varieté / Sport u. a. m.

Magdeburg

Willst Du gut bewirtet sein,
so kehr im Landhaus Diesdorf ein!

Landhaus Diesdorf

Inh. Edith Böttcher - Ruf 3 57 66
Endhaltestelle Linie 3

Geeignete Säle für Betriebsfeiern und Veranstaltungen aller Art

---

Besucht

MERSEBURG

die 1000jährige Domstadt an der Saale
mit ihren Sehenswürdigkeiten

Auskünfte beim Rat der Stadt Merseburg
Verkehrsamt Ruf 38 11

Magdeburg

KWU. HOTEL BÖRDEHOF
Hellestraße Ruf 3 10 30
Straßenbahnlinie 3, Haltestelle Volkspolizeipräsidium
Zentralheizung - 60 Betten - Warme und kalte Speisen

Merseburg **Hotel Drei Schwäne**
Lauchstädter Straße 12 - Marg. Werner - Ruf 26 19
Fremdenzimmer - Zeitgemäße Küche - Gepfl. Getränke

Magdeburg Am Hauptbahnhof Ruf 3 08 62
3 21 66

HOTEL

GRÜNER BAUM

Restaurant / Kaffee / Sitzungszimmer
GARAGEN

Sämtliche Zimmer fließendes Kalt- und Warmwasser
Vorzügliche Mittags- und Abendküche
Gepfl. Getränke . Ununterbrochener Küchenbetrieb

Domstadt Naumburg (Saale)

die Gartenstadt mit gepflegten Promenaden und Anlagen. Standort für Wanderungen ins burgenreiche Saale- und Unstruttal.

Kunstdenkmäler: Dom mit den weltbekannten Stifterfiguren, Rathaus, Marientor u. a. m.

Auskunft durch Verkehrsbüro, Ruf 29 76

Naumburg **Hotel zu den DREI SCHWANEN**
Große Jacobsstr. 28/29 - Bes. Willy Bergmann - Ruf 21 82

Magdeburg-Neustadt

Hotel „Neustädter Bahnhof"
Inhaber Rudolf Scheibe
Gröperstraße 2 . Ruf 3 48 82

Naumburg **HOTEL PREUSSISCHER HOF** Ruf 20 60
Gut bürgerliche Küche Inhaber Fr. Rath
50 Betten - Kleine und große Gesellschaftszimmer

Naumburg **Hotel zum leichten Wagner**
Jacobsstr. 34 - Reisenden- und Touristen-Hotel - Ruf 28 51

Magdeburg-Wilhelmstadt *Im „Daheim" wie daheim!*

Café Daheim (5 Minuten vom Hauptbahnhof)
Große Diesdorfer Straße 12 . Ruf 3 51 47
Konzert und Tanz Gute Küche . Pa. Gebäck . Eis

Naumburg

Telefon 20 63

RATSKELLER NAUMBURG
INHABER KARL RÖDER

Die führende Gaststätte der Domstadt - Erstklassiger Mittags- und Abendtisch - Stadtküche
Das Haus der Veranstaltungen
Tanz - Kabarett - Varieté - Konzert - Barbetrieb
Großer und kleiner Festsaal

Betriebsnummer 89/343/4005

Merseburg

Konsum - Gaststätten
RATSKELLER und CENTRA
führende Speiselokale
Centra: Konzert- und Tanz-Kaffee

Approved For Release 2002/01/18 : CIA-RDP83-00415R008700070003-5

Approved For Release 2002/01/18 : CIA-RDP83-00415R008700070003-5

BESUCHT

TANGERMÜNDE

die tausendjährige Stadt am Zusammenfluß der Elbe und Tanger

Alte Bauwerke und malerische Winkel
entzücken jeden Kunstfreund

Auskunft über alle Fragen der Besucher erteilt das
KWU Verkehrs- und Werbebüro, Leninstr. 35
Ruf 385

Lutherstadt Wittenberg
Hotel und Gaststätte GRÜNER BAUM - Ruf 2039
(früher Schloß-Hotel) Inhaber Hermann Behnisch
Garten · 14 Zimmer · 27 Betten · Gesellschaftszimmer

Lutherstadt Wittenberg
Hotel Goldener Adler Am Markt
Inhaber W. und E. Appelt Ruf 2053 und 2054
55 Zimmer · 15 Privatbäder · Garagen

Lutherstadt Wittenberg
Hotel Wittenberger Hof Ruf 2590
Neben dem Lutherhaus
Haus I. Ranges . Herrl. Garten . Bekannt gute Küche
Gepflegte Biere Inh. H. Kuckenburg

Lutherstadt Wittenberg
Hotel Deutscher Adler Ruf 3021
Mittelstr. 28 (10 Min. v. Bhf.) Inh. Gustav Sterling
Zimmer mit fließendem Wasser · Zentralheizung
Anerkannt gute Küche · Gepfl. Getränke · Autogaragen

Weißenfels
Hotel Sächsischer Hof und Ratskeller
Das behagliche Reise- und Familienhotel am Markt
Moderne Hotelzimmer mit fließendem Wasser - Garagen
Bekannt gute Küche - Besitzer Kurt Etzold - Ruf 2776

Lutherstadt Wittenberg
Konditorei und Café STOCK
Markt 5 Ruf 2136
Das Café im Zentrum der Lutherstadt
Täglich frisches Gebäck · Seit 40 Jahren in Familienbesitz

Altenbrak-Wendefurt anerkannter Luftkurort, wird als die Perle des Bodetals bezeichnet. Einzigartig gelegenes Bergschwimmbad, prächtige Laub- und Tannenwälder geben dem Ort das Gepräge und die Anziehungskraft.
Auskünfte erteilt die Kurverwaltung, Fernruf Altenbrak 06

Bad Blankenburg (Harz)
BAHNHOFSHOTEL Ruf 884
Bes. Franz Sack (1/2 Minute vom Bahnhof)
50 Betten . Zimmer m. fl. W. . Zentralheizung
Anerkannt gute Küche . Garagen

Blankenburg **HOTEL BRAUNSCHWEIGER HOF**
Inh. Fritz Heinemann . Tränkestr. 20 . Ruf 821 . Gutbürgerl. Haus
Groß. Saal f. 300 Pers. . Klubzimmer . Jed. Sonnabend u. Sonntag Tanz

Auskunft durch die Kurverwaltung Ruf Benneckenstein 32 und 305

Benneckenstein (Harz) **BAHNHOFS-HOTEL**
Direkt am Bahnhof . Das gepflegte Haus für jedermann
Bes. Arthur Härtel Ruf 213

Benneckenstein **Hotel Stadt Braunschweig**
Inh. Jos. Heddergott . Fernruf 389 . Altren. Haus im Zentrum der
Stadt . 1 Minute von den Parkanlagen . Vereinszimmer . Gute Küche

Benneckenstein **GASTSTÄTTE SCHMIDT**
Ernst-Thälmann-Str. 15 . Bes. Otto Schmidt . Ruf 390
Fremdenzimmer . Zentralheizung . Anerk. gute Küche

Benneckenstein **GASTSTÄTTE HEYDECKE**
Inh. Karl Träger
Rathenauplatz 4 . Fremdenzimmer . Gute Küche

Elbingerode **Hotel Stadt Hannover**
Bes. Paul Schwenk Tel. 163
Restaurant - Pension - Großer Parkettsaal

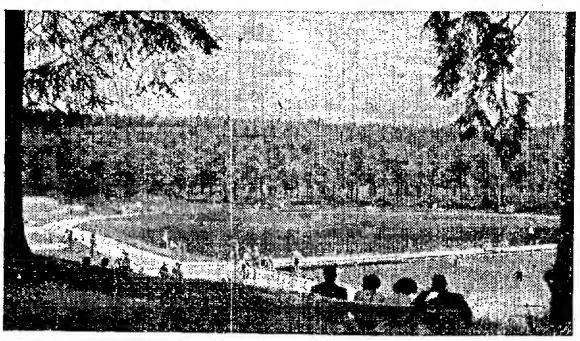

ELEND im Oberharz 520 m ü. d. M.
Anerkannter Höhenluftkurort und Wintersportplatz
Auskunft [illegible] Ruf [illegible] Straße 64

Approved For Release 2002/01/18 : CIA-RDP83-00415R008700070003-5

Approved For Release 2002/01/18 : CIA-RDP83-00415R008700070003-5

Friedrichsbrunn **JUNG'S HOTEL**
Hotel – Restaurant – Kaffee Ruf 58

Friedrichsbrunn **Hotel Schwarzer Adler**
Altbekanntes Logier- und Speisehaus Ruf 57

Gernrode Historische Gaststätte
Sporthotel Brauner Hirsch
Inhaber Kurt Haberland Ruf 304
Die bevorzugte behaglich eingerichtete Gaststätte mit allem Komfort / 40 Betten / Wasserleitung / Großer Konzertgarten
Kursaal mit Austoria- und Charlotte-Bar

Gernrode **Hotel Deutsches Haus** Ruf 393
Das Haus der reisenden Kaufleute Bes. H. Bading

Hüttenrode **Fremdenhof Harzer Krug**
Bes. Josef Venos Ruf Blankenburg 969
Altbekannte Gaststätte · Saubere Fremdenzimmer

Ilsenburg **Gasthaus zum weißen Roß**
Das Sportlokal · Ruf 257

Die Sommerfrische
Königshütte liegt am Zusammenfluß der kalten und warmen Bode und ist für den Fremdenverkehr bestens gerüstet. Die zentrale Lage ermöglicht Wanderungen zu den bekannten Ausflugszielen im schönen Harz. Auskunft erteilt die Gemeindeverwaltung Königshütte.

Königshütte Ruf Elbingerode 143
GASTSTÄTTE ZUM DEUTSCHEN HAUSE
Altbek. Gaststätte im Zentrum des Ortes Bes. Otto Spormann

Nordhausen **Hotel Börse** Bahnhofstr. 13
(Direkt am Bahnhof) Bes. Herbert Nickel Ruf 1465

Nordhausen **Hotel Handelshof**
gegenüber den Bahnhöfen Bes. Carl Seitenstücker Ruf 475

Quedlinburg MARKT Ruf 50
HOTEL ZUM BÄR Inhaber Paul Wolf
Mittag- und Abendtisch Küchenmeister
Gepfl. Zimmer . Fließ. Wasser . Zentralheizung . Garage

Rübeland Ruf Amt Blankenburg 161
Hotel Hermannshöhle
Zimmer m. fl. Wasser · Veranda · Saal · Bes. K. Streckfuß

Rübeland
Bahnhofsgaststätte
Bietet Ihnen angenehmen Aufenthalt bei anerkannt guter Küche · Gepflegte Getränke

Rübeland **Hotel zur grünen Tanne**
Bes. Carl Pieper / Ruf Amt Blankenburg 166 / Seit 1889 im Familienbesitz

Nordhausen (Harz)
die tausendjährige Stadt und Tor zum Südharz
Städtisches Verkehrsamt
DER-Reisebüro
Ausgabe von Eisenbahnfahrkarten für alle Strecken
Fahrkarten f. Interzonenautobusse
Reisebürofahrscheinhefte
Ihr Berater in allen Reiseangelegenheiten

Nordhausen Bahnhofstraße 3 Bes.: G. Hebeker · Ruf 1354
HOTEL DEUTSCHES HAUS
Das führende Reisendenhotel am Platze / Nach vollständiger Zerstörung 1948 wiedereröffnet / Zimmer mit fließendem kalt. u. warm. Wasser / Gepflegte Gastlichkeit / Anerkannt gute Küche

DER KURORT ALLER SCHAFFENDEN
am Fuße des Brockens · 650 — 1142 m ü. d. M.
Austragungsort der ersten Wintersportmeisterschaften der Deutschen Demokratischen Republik
Erholungsuchende, Sportler, Zuschauer, alle kommen zu ihrem Recht
Auskunft durch die Kurverwaltung, Telefon 12 und 13

Hotel Heinrich Heine
Schierke (Harz)
Vereinigung der Wirtschaftsbetriebe der Regierung der DDR

Schierke am Brocken
Brockenhotel
1142m ü. d. M.
In der Zeit vom 15. Mai bis 15. Oktober
Endstation der Brockenbahn:
Strecke Wernigerode — Brocken

Approved For Release 2002/01/18 : CIA-RDP83-00415R008700070003-5

Approved For Release 2002/01/18 : CIA-RDP83-00415R008700070003-5

SANGERHAUSEN
(SÜDHARZ)
die deutsche Rosenstadt
ladet auch Sie zum Besuche ein
Rosarium . Stadtbad
Museum
Auskunft und Prospekte beim Rat der Stadt Sangerhausen. Ruf 601/3

TANNE (Harz)
der beliebte Erholungsort inmitten des Harzes, 500 bis 600 m, gelegen
Gute Fahrverbindungen über Nordhausen – Wernigerode – Halberstadt
Auskunft jederzeit durch die Kurverwaltung

Sangerhausen am Bahnhof Ruf 397
Konditorei-Kaffeehaus KOLDITZ

Sangerhausen **HOTEL BUHSS**
Das Haus der guten Küche Ruf 268

Trautenstein Hotel — Restaurant — Café
BERGESHÖH Inh. Gustav Benkendorf
Empfiehlt Räumlichkeiten für Betriebsferien und Autoausflüge . Saal für 150 Pers. . Freitanzdiele . Gartenterrasse
Zentralheizung . Garagen Tel. Hasselfelde 252

Besuchen Sie **THALE am Harz**
im einzigartigen Bodetal
Solbad Hubertusbad mit Kalziumquelle
Bade- und Trinkkuren seit 1836
Roßtrappe · Hexentanzplatz · Walpurgishalle · Bergtheater
Prospekte durch: Stadtverkehrsamt-Kurverwaltung, Am Reichsbahnhof

Schierke am Brocken
Hotel Waldfrieden Ruf 31
Eigentümer Conrad Schinke
Behaglicher Aufenthalt

Schierke am Brocken
HAUS WEDEL
Inhaberin: H. Schramm
Das Haus der Behaglichkeit

Thale (Harz) 40 Jahre
Kaffeehaus Kache
Bar / Kegelsporthalle / Ruf 424

Stolberg (Südharz) **Hotel Kanzler**
Das führende Hotel am Platze Ruf 205

Stolberg (Südharz) **Hotel Sachsenhof**
Das altbekannte Hotel am Markt gelegen - Inh. Walter Wittig - Ruf 320

Thale
Hotel Rose Besitzer: Geschw. Rose
Jeglicher Komfort
3 Minuten vom Bahnhof Fernruf 257
60 Jahre im Familienbesitz - Ganzjährig geöffnet

Wernigerode **Braunschweiger Hof**
5 Min. vom Bahnhof - Inh. O. Graumann - Ruf 21 72

Wernigerode
Hotel DEUTSCHES HAUS
Paul Wiedenhagen - Burgstraße 19 - Ruf 29 13
Günstige Lage - Haus mit 60 Betten
Anerkannt gute Küche - Autogaragen

Thale (Harz)
Konsumgenossenschaftsverband e. G. m. b. H.
HOTEL
Zum Waldkater
Ruf 208 · Tel.-Adr.: Waldkater, Thale
Beliebtes Ziel für Betriebsausflüge

35 Fremdenzimmer mit fließ. Wasser, warm u. kalt
Anerkannt gute Küche
Garagen für LKW u. PKW
Schattiger Garten an der rauschenden Bode
Ganzjährig geöffnet

Wernigerode
Hotel Gothisches Haus
Markt 2 - 3 - Telefon 20 29 - Inhaber Wilhelm Krebs
Das bekannte Hotel neben dem historischen Rathaus

Wernigerode
Das Hotel der Berufsreisenden
Haus Bosse
HOTEL UND RESTAURANT
WERNIGERODE/HARZ
Breite-Str. 49/Fernruf 2149

Approved For Release 2002/01/18 : CIA-RDP83-00415R008700070003-5

Thüringen und Thüringer Wald

Approved For Release 2002/01/18 : CIA-RDP83-00415R008700070003-5

Arnstadt **Hotel Erfurter Hof** Ruf 273
Inh. Eschrich

Arnstadt Gast- und Speisewirtschaft
Goldner Adler am Markt 13 Ruf 656

Arnstadt
Hotel Schwan (Haus des Bauern)
Speiserestaurant - Übernachtung - Ruf 246
Inhaber Josef Schmidt

Arnstadt **Hotel Arnstädter Hof** Ruf 427
Ichterhäuser Straße 5 Inh. Kurt Ganss

Arnstadt **Bahnhofs-Hotel** Ruf 384
Besitzer W. Schimpf

Apolda
die Stadt der Wirk- und Strickwaren sowie Glockengießereien ladet auch Sie zum Besuch ein
Auskunft erteilt Rat der Stadt - Ruf 20

Bad Liebenstein **Kaffee Biehler** Ruf 270
Angenehmer Aufenthalt Bes. Erwin Eschrich

Bad Liebenstein **Hotel Charlotte**
Bes. Hermann Gruber Ruf 165

Bad Liebenstein **Felsenkeller** Ruf 130
Gast- und Pensionshaus direkt am Kurpark gelegen

Bad Liebenstein **Kaffee Kruspe** Ruf 139
Restaurant - Kaffee - Konditorei 2 Min. vom Bahnhof, links

Bad Liebenstein-Schweina Ruf 304
Konditorei und Kaffee Neuse Inh. Werner Neuse
Angenehmer Aufenthalt - Täglich frisches Gebäck

Brotterode Ruf 374
Gasthaus und Pension Deutsches Haus
Gerhard Zeiss (Inh. Hugo Zeiss)
Bekannt durch vorzügliche Küche - Freundliche ruhige Fremdenzimmer - Bevorzugt von Geschäftsreisenden Touristen und Kurgästen - Zentralheizung in allen Räumen

Brotterode Bes. W. Malsch
Gast- und Pensionshaus Berggarten Ruf 343
Gutbürgerliches Haus mit anerkannt guter Küche

Eisenach **Hotel Rautenkranz** Ruf 15 32
Inh. A. Jordan - Am Markt - Führend seit 1480

Eisenach Hotel und Restaurant
HAUS DES HANDWERKS
Platz der Deutsch-Sowjetischen Freundschaft - Ruf 20 04
Bier- und Weinrestaurant - Zimmer mit fließ.W. - Bäder
Klub- und Konferenzzimmer - Saal zur Abhaltung von Versammlungen, Hochzeiten und Festlichkeiten - Garagen

Glockenhof-Sophienhof
Hotel Christl. Hospiz nach vollständiger Neugestaltung jetzt neben dem Stadtbad
verbürgt Passanten und Erholungreisenden gute Unterkunft und beste Verpflegung Inh. Martin E. Gensel

Sommer u. Winter
Erholung im Thüringer Wald
Auskunft durch die Kurverwaltung Ruf Ilmenau 27 92

Erfurt Fischmarkt 22
FEUERKUGEL-GASTSTÄTTE Inh. Erna Anders
Hotel - Restaurant - Kaffee Ruf 20 377

KWU Reisebüro Erfurt
Hermann-Jahn-Str. 10 - Ruf 7111

REISEBÜRO
Beratung in allen Reiseangelegenheiten
Interzonenverkehr mit Eisenbahn und Autobus
Gesellschaftsreisen - Pauschalaufenthalte
Ausflugsfahrten - Fahrkartenverkauf - Schlafwagenplätze
Theaterkasse und Vorverkauf für andere Veranstaltungen

Erfurt
Kommunalwirtschaftsunternehmen der Stadt Erfurt
Hotel und Gaststätten
ERFURTER HOF
Größtes Hotelunternehmen Mitteldeutschlands gegenüber dem Hauptbahnhof
Hotelrestaurant, Winzerkeller, Palastkaffee, Tageskonditorei Regina-Bar, Festsäle, Konferenzzimmer Telefon 51 51

Approved For Release 2002/01/18 : CIA-RDP83-00415R008700070003-5

Approved For Release 2002/01/18 : CIA-RDP83-00415R008700070003-5

Julius König - Erfurt

BAHNAMTLICHES ROLLFUHRUNTERNEHMEN

Sammelladungs- u. Interzonenverkehr - Möbeltransport - Großlagerei - Internationale Spedition

Gegründet 1864

Hauptbüro: Schmidtstedter Straße 28/29 - Ruf: Sammelnummer 5031 und 4919, 4920

Schöne Gebirgslage

Sommer wie Winter

Frauenwald

Bahnhofs-Gaststätten

Ruf Schmiedefeld 227

Die gepflegte Gaststätte - Anerkannt gute Küche
Mittag- und Abendtisch Inh. R. Roth

Frauenwald **Gast- und Logierhaus zu den drei Kronen**

Inh. Helmut Pfeuffer Ruf Schmiedefeld 358

Finsterbergen

Hotel und Restaurant **ZUR TANNE**

Inh. Karl Schreiber / Ruf 425

Die beliebte Gaststätte des Ortes / Anerkannt gute Küche

Friedrichroda

HOTEL LANGE Ruf 319 Bes. Paul Hoffmeyer sen.

Modernes Kur- u. Passantenhotel . Die gute Speisegaststätte
Sommer u. Winter geöffnet . Zentralheizung . Zimmer mit fließ. Wasser, w. u. k. . Restaurant, Konditorei u. Kaffeehaus

---

Friedrichroda

Heilklimatischer Kurort

im Thüringer Wald

Ganzjährige Kurzeit Wintersport

Friedrichroda

Hotel und Pension **Waldschlößchen**

Bes. Richard Jahr - Ruf 255

Direkt am Hochwald - Altbekannte Küche

Friedrichroda

Konditorei Café Hess

Inh. W. Kallweit Wilhelmstraße 1

Das führende Jahreskaffee

Friedrichroda Ruf 253

HOTEL LANZ (früher Schweizerhof)

Vollständig renoviert - Behagliche Zimmer mit fl. Wasser
Gepflegte Gasträume - Anerkannt gute Küche zu jeder Tageszeit - Beste Gelegenheit zur Entspannung vom Alltag

Inhaber Hans Koch

Friedrichroda **Central-Hotel** Ruf 250

Hotel - Restaurant - Kaffee Hauptstraße 2 . Inh. G. Baue

Friedrichroda **Gasthaus zur Krone**

Altbekanntes Logier- und Speisehaus - Hauptstraße 40
Garage - Ausspannung Bes. Willy Koppe

HOTEL-RESTAURANT **Brauhof** Gotha SCHWABHÄUSERSTR. 24

HOTEL - RESTAURANT

Schwabhäuserstraße 24, Ruf 1145

Elektrische Großküche - Zentralheizung
Fließendes Warm- und Kaltwasser

Gotha

Hotel - Restaurant ***Alt***

Am Hauptbahnhof u. der Thüringer Waldbahn - Ruf 22 52

Gotha

KAFFEE LEIDEL Inh. Walter Heitmann

Erfurter Straße 12-14 Ruf 10 07

Altbekannte Konditorei für Qualitätserzeugnisse
Täglich geöffnet von 9 bis 19 Uhr

Gotha

Bahnhofs-Hotel Telefon 14 50

(vorm. Hotel Herzog Ernst)

am Haupt- und Thüringer-Wald-Bahnhof
Zimmer mit fließendem Wasser - Solide Preise

Approved For Release 2002/01/18 : CIA-RDP83-00415R008700070003-5

Approved For Release 2002/01/18 : CIA-RDP83-00415R008700070003-5

GERA

TEXTIL- UND MASCHINENINDUSTRIE · TAGUNGS- UND KONGRESSSTADT
KULTURELLER MITTELPUNKT OSTTHÜRINGENS

Ilmenau **Hotel zum Schwan**
Bes. Paul Hofmann - Markt 15 - Ruf 21 38

Ilmenau
Konsumhotel TANNE
Unmittelbar am Bahnhof Ilmenau-Bad gelegen,
ideal am Fuße des Thüringer Waldes

Ruf 26 12 - Erstes Haus am Platze - 30 Zimmer
Fließendes Wasser und Bäder - Anerkannt gute Küche
Gepflegte Getränke - Garagen

Jeden Sonnabend und Sonntag Unterhaltungskonzert mit Tanzeinlage

Jena Gast- und Speisehaus
ZUR SCHWEIZ Bachstraße 15
gegenüber der Universitätsklinik

Anerkannt gute Küche - Renoviert - Gepflegte Getränke
Übernachtung - Garagen

Jena **Hotel Thüringer Hof** Ruf 34 97
in der Nähe des Westbahnhofs Inh. Herm. Schoele
65 Betten - Zeitgemäße Küche - Gutgepflegte Biere

Jena **Hotel zur Sonne**
Am Markt - Bes. Walter Tröbse - Ruf 27 77

Jena
HOTEL SCHWARZER BÄR
Ruf 25 43
Am Lutherplatz 2 Bes. Fritz Mankel

Jena **Hotel und Gaststätte FDGB**
Inh. Bruno Woller Johannisplatz - Fernruf 23 78
Die bekannte, gute Speisegaststätte für jedermann
Ihr Heim auf der Reise - Sitzungsräume in jeder Größe
Jeden Sonnabend und Sonntag Tanz - Erstkl. Tanzorchester
Barbetrieb

Meiningen
Hotel Sächsischer Hof Ruf 516
Nächst dem Bahnhof
Sonnabend und Sonntag Tanzabende

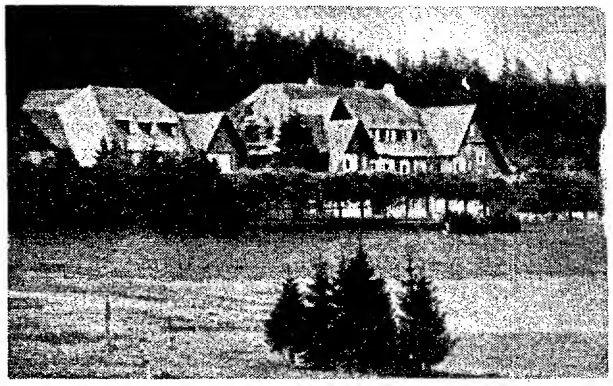

Oberhof (Thüringen)
Schön im Sommer!
Schön im Winter!
Schön zu allen Jahreszeiten!

Oberhof mit seiner günstigen Lage in der schönsten Gebirgsgegend ganz Thüringens und seinen natürlichen Heilfaktoren ruft alle Werktätigen zur Erholung und die Jugend zum Sport

Der führende Luftkurort und Wintersportplatz in der DDR. (800 - 1000 m)
Der Austragungsort der Wintersportmeisterschaften
Ganzjährige Kurzeit!

Rudolstadt **Hotel Adler** Ruf 468
Altbekannte Gaststätte

Rudolstadt **Hotel Thüringer Hof** Ruf 728
(direkt am Bahnhof) Bahnhofsgasse 3 Inh. Jos. Hacker

ZEISS-PLANETARIUM

VOR-FÜHRUNGEN: **JENA** PRINZESSINNEN-GARTEN SONNTAGS 11[15] und 16 Uhr MITTWOCHS 16 Uhr

SAALFELD (SAALE)

„Die Steinerne Chronik Thüringens"

„Die Stadt der Feengrotten"

mit dem sehenswerten „ThüringerHeimatmuseum" im ehem. Franziskanerkloster.

Saalfeld
Hotel und Speisehaus ZAPFE
Fremdenzimmer - Anerkannt gute Küche
[illegible] Konferenzsäle Ruf 24 80

Approved For Release 2002/01/18 : CIA-RDP83-00415R008700070003-5

Approved For Release 2002/01/18 : CIA-RDP83-00415R008700070003-5

Bad Salzungen

HOTEL WALTZ
Direkt am Bahnhof Inh. L. Marks und P. König Ruf 265

Saalfeld **Hotel Deutscher Hof** (früher Preuß. Hof)
Fremdenzimmer - Garagen Inhaber Otto Rox

Saalfeld **Hotel Anker · Güldne Gans** Ruf 26 54/55
Am Markt - 60 Zimmer, fließ. W., von DM 2.88 an
Eigene Fleischerei - Konditorei H. Rexrodt u. Söhne

Saalfeld **Brauhaus-Gaststätten VEB**
Ausschank von Spezial-Saalfelder Bieren
Warme und kalte Speisen zu jeder Tageszeit
Jeden Sonnabend und Sonntag Tanz im Saal und Dielenbetrieb
Unterhaltungs- u. Stimmungskonzert in den Restaurationsräumen

Saalfeld **Hotel u. Speisehaus Gambrinus**
(früher Schwarzer Bock) Gaststätte seit 1485
Blankenburger Straße 10 Ruf 23 96
Fremdenzimmer - Anerkannt gute Küche - Garagen
Kegelbahn Inh. Ernst Mehlhorn

Schmalkalden **Hauptbahnhofs-Gaststätten**
Gutbürgerliche Küche - Gutgepflegte Biere
Inh. P. Bezold Ruf 248

Schmalkalden **Grupe's Hotel** Ruf 661
Zimmer mit fließ. Wasser - Garagen Bes. W. Grupe

Schnepfenthal **Hotel Waldblick**
(vorm. Kurhaus) Inh. Fritz Springsguth Ruf 451
Führendes Haus am Platze
Ruhe - Entspannung - Leistung

Schwarza **KWU. Gaststätte zum Goldenen Löwen**
Altbekannte Gaststätte - Gute Küche - Gepflegte Getränke
Fremdenzimmer Inh. Ingeborg Nichter

Schwarza **GASTHAUS ZUR TRAUBE**
(3 Minuten vom Bahnhof) Besitzer Ernst Borchert
Fremdenzimmer - Zentralheizung - Garagen

Suhl **Gaststätte Blauer Affe** Ruf 25 61
Steinweg 15 Die Gaststätte der guten Küche

Suhl **Hotel zur Krone** am Markt Ruf 20 22 Inh. E. Petri
Fremdenzimmer m. fl. W. - Zentralheizung - Garagen

Suhl **HOTEL und GASTSTÄTTE ZUM WAFFENSCHMIED** Ruf 29 88
Gothaer Straße 8 (Nähe Markt) - Ruhige Fremdenzimmer mit fließ. Wasser - Zentralheizung - Altbek. Küche

Suhl **Gasthaus zum Adler**
Rimbachstraße 6 - Ruf 21 62
Gutbürgerliches Haus - Bes. Karl Fischer

Tambach-Dietharz

Der beliebte
Sommer- und Winterkurort
450–500 m
Inmitten herrlicher Wälder und fünf wunderbar gelegener Täler / Viele Wandermöglichkeiten
Bahnstrecke Gotha—Tambach-Dietharz
Auskunft KWU - Kurverwaltung

Tambach-Dietharz
Hotel Spittengrund
(vorm. Schützenhof)
Inhaber Fr. Ziegler
Ruf 153

Tambach-Dietharz Besuchen Sie die idyllisch gelegene „Waldgaststätte Steigerhaus". Bequem auf schönen Wegen zu erreichen. Beliebte Kaffeestation. Säle für Fam.- u. Betriebsfeiern. Herrl. Rundblick nach dem Inselsberg. Inh. Fr. Soland. Ruf Ohrdruf 396. Post Gräfenhain ü. Ohrdruf

Tabarz

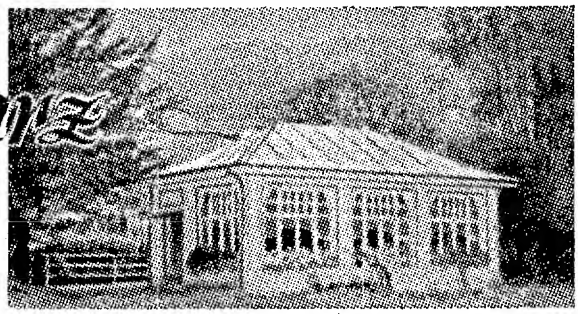

Tabarz, heilklimatischer Luftkurort 420 m mit dem 920 m hohen Inselsberg, zählt mit zu den am schönsten gelegenen Thüringer Kurorten — seit mehr als 7 Jahrzehnten wird der von hohen Bergzügen und meilenweiten Hochwäldern umgebene Ort von Erholungsbedürftigen und Naturfreunden immer mehr aufgesucht.

Bahnstation Waltershausen, von Gotha mit der Thüringer Waldbahn stündlich zu erreichen.

Jede gewünschte Auskunft durch die Kurverwaltung.
Ruf: Kuramt 104, Stadtamt 108

Tabarz **Hotel Leuchtenburg** Inh. Irmgard Kalisch Ruf Tabarz 294
Herrliche Fernsicht Zimmer mit Frühstück Mittagessen DM 3.50

Approved For Release 2002/01/18 : CIA-RDP83-00415R008700070003-5

Approved For Release 2002/01/18 : CIA-RDP83-00415R008700070003-5

BESUCHT WEIMAR

Auskunft für Betriebe, Organisationen, Schulen, Ferienreisende durch Weimar-Werbung, Goetheplatz 12, Ruf 3319

Weimar

Hotel Weimarischer Hof Ruf 2601
Ernst-Thälmann-Straße (2 Minuten vom Bahnhof)
Zimmer mit fließ. Wasser - Zentralheizung - Kalte und warme Küche - Gepflegte Getränke - Auto-Unterkunft

Weimar

Hotel Russischer Hof Ruf 2331
(früher Fürstenhof)
Goetheplatz (in nächster Nähe des National-Theaters)
Anerkannt gute Küche

Weimar

Haus Stadt Weimar
Das größte Speiselokal am Platze - Telefon 2330

Gutbürgerliche Küche, auserwählte Spezialitäten
Mittag- und Abendtisch - Kalte Küche täglich bis 23 Uhr
Großer Saal für Veranstaltungen - Schattiger Garten

Weimar **HOTEL GERMANIA** Restaurant · Ruf 2137
am Hauptbahnhof · Garagen

Zella-Mehlis in Thüringen

am Südabhang des Thüringer Waldes gelegen. Preiswerte Sommerfrische, umgeben von den höchsten Bergen Thüringens. Die vorzügliche Hanglage bietet auch alle Möglichkeiten für einen vielseitigen Wintersportbetrieb.

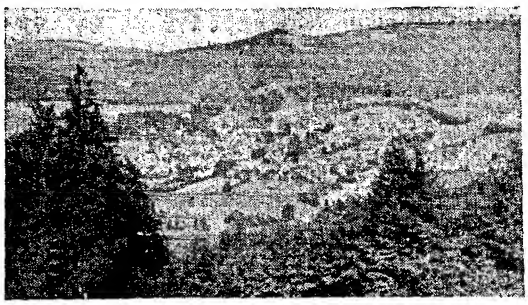

Prospekt und Wohnungsnachweis
durch den STADTRAT, Abt. Verkehrsbüro. Das Verkehrsbüro übernimmt auf Wunsch Zimmervermittlungen mit 14tägiger Vorbestellung

Das Hotel- u. Gaststättengewerbe, Ortsstelle Zella-Mehlis empfiehlt allen Reisenden u. Besuchern der Stadt folgende Lokalitäten zu angenehmem Aufenthalt:

Ortsteil Zella: Gaststätte Turnhalle, Gasthaus Stadt Gotha, Gasthaus Stadt Coburg, Gasthaus Schillershöhe, Gaststätte Central, Gasthaus Waldfrieden, Gasthaus Weißes Roß

Ortsteil Mehlis: Hotel Stadt Wien, Gasthaus Ruppberg, Gasthaus Regenberg, Gasthaus Einkehr, Gasthaus Bürger, Gasthaus Thüringer Hof, Gasthaus zur Quelle, Sporthalle, Kaffee König, Hotel Tanne, Ratskeller im Zentrum der Stadt

Sportler, Touristen u. Wanderer, besucht das Haus a. Köpfchen, Sonnenbad, Sportlerheim Schwarzberg, Waldhaus Hubertus, Waldgasthaus Sterngrund

Zella-Mehlis **HOTEL STADT SUHL** Bes. W. Hafert Ruf 779
Autogaragen / Zentralheizung / Fl. Wasser, warm und kalt

Zella-Mehlis **HOTEL UNSOELD** (Früher Erbprinz) Bes. Hellmut Unsoeld Ruf 200
Führendes Reisendenhotel am Platz / Fremdenzimmer mit fließendem Wasser / Bad im Hause / Garagen

Approved For Release 2002/01/18 : CIA-RDP83-00415R008700070003-5

Ostsee und Mecklenburg - Städte und Bäder

Approved For Release 2002/01/18 : CIA-RDP83-00415R008700070003-5

Insel Usedom und Insel Rügen

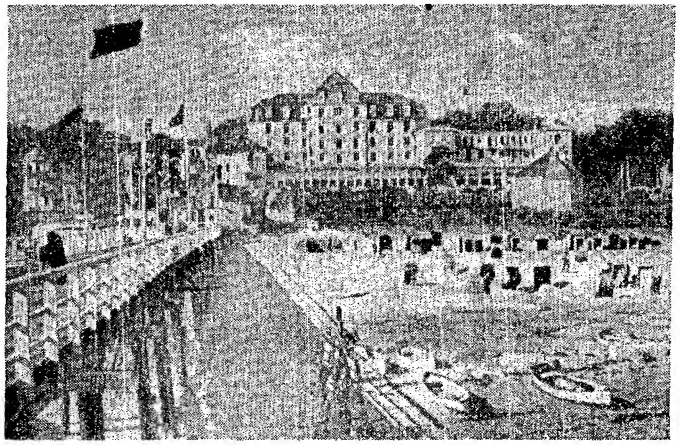

Das bekannte Ostseebad auf Usedom

Heringsdorf

mit seinen Naturschönheiten, herrlichen Kuranlagen und der großen Seebrücke

Warm- und Heilbadbetrieb

Warme See- und Süßwasserbäder
Natursolbäder aus 408 m Tiefe
sowie Moorbäder und Inhalation

Prospekte
in allen Reisebüros und
Kurverwaltung erhältlich

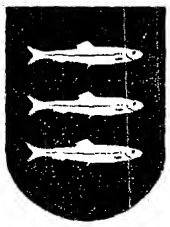

Wolgast

Stadt Wolgast

Das Eingangstor zu den Bädern der Insel Usedom
Industriestadt an der Peene

Auskünfte beim Rat der Stadt Wolgast

Wolgast **Hotel Deutsches Haus** Ruf 302
Inhaberin Geschw. Peters
Das Hotel mit allen Bequemlichkeiten, seit 40 Jahren im Besitz

Ostseebad Zinnowitz
Volkshaus Zinnowitz Ruf 275
Das Haus der Behaglichkeit für jedermann
Anerkannt gute Küche - Bestgepflegte Getränke
Ganzjährig geöffnet

Binz (Rügen) **Victoria-Hotel** Inh. Carola Trzinski
Ganzjährig geöffnet Putbuser Straße - Ruf 10

Baabe (Rügen) **Hotel zur Ostsee**
mit Villa Brunhilde Inhaber Gustav Uthleb jr.
Mitten im Ort mit Blick auf die See, 5 Minuten zum Strand
Behagliche Zimmer mit Balkon
Gut bürgerliche Küche / Gepflegte Getränke

Bergen (Rügen)
Hotel Mecklenburger Hof
Besitzer Friedrich Franz Ruf 263
Zentralheizung - Bad im Hause - Fließendes kaltes und warmes Wasser - Autogaragen

Bergen (Rügen) **Hotel zum Ratskeller**
Direkt am Hauptpostamt Ruf 403
Das Haus des reisenden Kaufmannes
Zimmer mit fließendem Wasser, warm und kalt
Als Standquartier für Tagestouren bestens geeignet

Binz (Rügen)
HO-Hotel-Restaurant
Goldener Löwe Ruf 138
(Eine Minute vom Strand)
Konzert — Café — Tanz

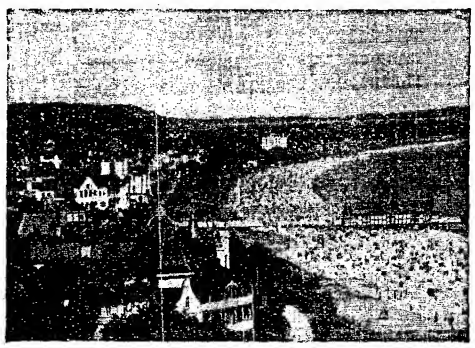

Wer die See, die Sonne, den Wald ***liebt,***
verlebt seinen Urlaub in
BINZ
dem schönsten Ostseebad
auf Deutschlands schönster und größter Insel Rügen

Approved For Release 2002/01/18 : CIA-RDP83-00415R008700070003-5

Approved For Release 2002/01/18 : CIA-RDP83-00415R008700070003-5

Binz (Rügen) **HOTEL MONOPOL** Ruf 46

Inh. Hellmut Fürstenberg / Das bekannte vornehme Haus für reisende Kaufleute / Zimmer mit fließ. Wasser, kalt und warm / Autoboxen / Familien-Restaurant mit seiner anerkannt guten Küche Ganzjährig geöffnet

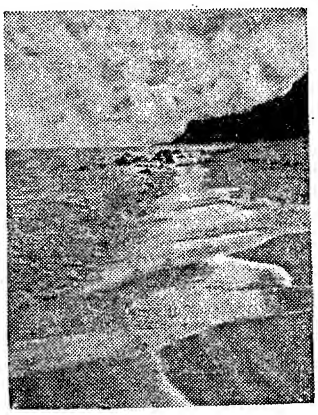

GÖHREN

auf der Halbinsel Mönchgut, von drei Seiten vom Wasser umschlossen, ausgedehnte Laub- und Nadelwaldungen. Fester weißsandiger, steinfreier Badegrund, kräftiger Wellenschlag.

Auskunft durch Kurverwaltung

Putbus DIE PERLE RÜGENS

Den Wochenendausflüglern bietet Putbus und Lauterbach mit seinen herrlichen Park- und Naturschönheiten ein lohnendes Ziel

Uebernachtungsmöglichkeiten vorhanden

SASSNITZ

DAS KREIDEHEILBAD

Auskunft und Versand von Heilkreide

Kommunalwirtschaftsunternehmen (KWU) der Gemeinde Saßnitz

Postfach 15 Telefon 346, 267

Saßnitz (Rügen) **Bahnhofs-Gaststätten**

halten sich dem reisenden Publikum bestens empfohlen

Saßnitz (Rügen) **Hafen-Hotel**

Karl-Marx-Straße 26 Ruf 366

Seebad Sellin **Kurhotel „Der Seehof"** und **Café Lang** Ruf 49

(früher „Der Kaiserhof") Eigentümer Willy Lang mit Künstler-Klause „Tarantella"

In herrlicher Lage am Meer Zimmer mit fließendem Wasser / Garagen

Mecklenburg

Demmin **Bahnhofs-Hotel** vis-à-vis dem Hauptbahnhof RUF 160

Das führende Reisendenhotel am Platze

BAD DOBERAN

Luftkurort nahe der Ostsee
waldreiche Umgebung
Bauten aus der Klosterzeit (Doberaner Münster)
Klassizistische Bauten
Eisenmoorbad

Dazugehörend

Ostseebad Heiligendamm

Kur- u. Erholungsstätte für Werktätige, 15 Minuten Bahnfahrt

Bad Doberan

Hamke's Bier- und Weinstuben

Severingstraße 14, Ruf 228

Das führende Haus am Platze - Mittag- und Abendtisch Fremdenzimmer

Boizenburg **Volkshaus Boizenburg (Elbe)**

Speisehaus für jedermann - Saalbetrieb Ruf 243

Kühlungsborn

Hotel Parsche Bes. Wilh. Parsche Ruf 346

Ganzjährig geöffnet

Approved For Release 2002/01/18 : CIA-RDP83-00415R008700070003-5

Approved For Release 2002/01/18 : CIA-RDP83-00415R008700070003-5

Ludwigslust

4 Minuten vom Bahnhof, in schönster Lage

Parkhotel Haus ersten Ranges

Besitzerin Henny Hartmann
Kanalstraße 19 Ruf 432

Ludwigslust

Hotel Stadt Hamburg Ruf 506
5 Minuten vom Bahnhof Führendes Haus am Platze
Seit Jahrzehnten im Familienbesitz P. Schlienz

Neubrandenburg

HOTEL UND GASTSTÄTTE
STADT NEUBRANDENBURG
Ruf 325 Inhaber: Rud. Schmidt
Gute anerkannte Küche - Gepflegte Getränke

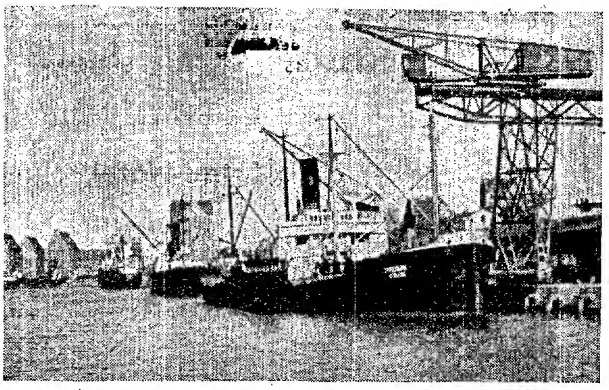

ROSTOCK größter Hafen der Deutschen Demokratischen Republik

Rostock

Gesellschaft für Deutsch-Sowjetische Freundschaft

„Haus der Freundschaft"

(Maxim-Gorki-Haus) Doberaner Straße 21, Telefon 3978

Die Kulturstätte der Freunde der Sowjetunion

Die Oekonomie bietet:
Gute Küche - Gepflegte Getränke - Intourist-Büfett

Reise- und Verkehrsbüro der Stadt Rostock

Am Steintor
Fernruf 4447 - Geöffnet werktäglich von 8-17 Uhr
Amtl. Zimmernachweis am Hauptbhf. Fernruf 3593

Rostock

BAHNHOFS-HOTEL Ruf 2586
Gegenüber dem Bahnhof Bes. Karl Lewerentz
Das führende Reisendenhotel - Fl. Wasser in all. Zimmern
Anerkannt gute Küche

Rostock

HO-Hotel Mecklenburger Hof

Restaurant und Konzert-Café
Erstkl. Küche, gepfl. Getränke - Geöffnet von 7 bis 24 Uhr
August-Bebel-Straße 112 Ruf 4553, 2301

HO-Gaststätte am Hopfenmarkt

Parterre, täglich geöffnet von 10 bis 24 Uhr

Tanz- und Konzert-Café
1 Treppe, geöffnet von 15 bis 3 Uhr

HO-Imbißstube Doberaner Str. 20
Täglich geöffnet von 10 bis 24 Uhr

Rostock

Hotel und Restaurant
„Intourist"
Steinstr. 7 - Ruf 4500

Modern eingerichtete Zimmer ab DM 7,— Erstklassige Küche
Täglich Konzert und Tanz

Café und Barbetrieb bis 3 Uhr nachts
Bornstorfer Weg 10 - Ruf 2539

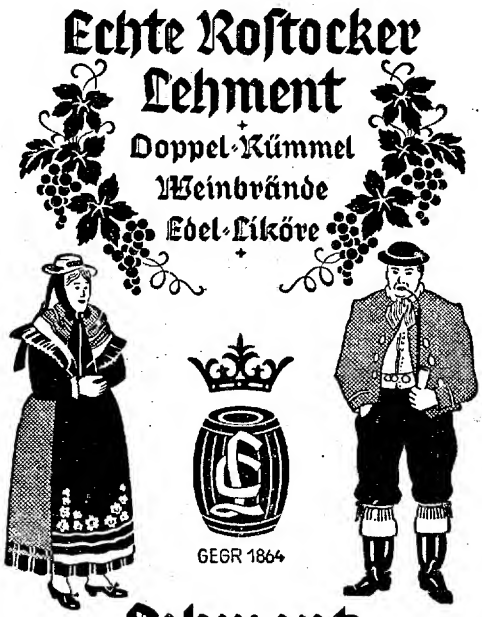

Conrad Lehment Rostock
KORN- U. WEINBRENNEREIEN • G M B H •

Approved For Release 2002/01/18 : CIA-RDP83-00415R008700070003-5

Approved For Release 2002/01/18 : CIA-RDP83-00415R008700070003-5

Rostock Am Ziegenmarkt

Konditorei Herbst

Rostocks beliebtes Tageskaffee Ruf 25 17

Rostock

Hotel „Stadt Doberan" Ruf 41 87

Bes. Ida Rieck. Eselföterstraße 23/25. Haus der reisenden Kaufleute / Mitten in der Stadt gelegen / Straßenbahnhaltestelle Hopfenmarkt / Fließendes Wasser / Zentralheizung

Rostock **HOTEL SCHWEDT** Ulmenstr. 22, Telefon 45 69

Inhaber Emil Schwedt Das führende Haus am Platze

Ein Heim für Reisende - Gutbürgerliche Küche - Fl. Wasser, warm und kalt, in allen Zimmern . Voranmeldung erbeten

Schwerin

Stadt der Wälder und Seen

Schwerin Schusterstraße 15

Von Meisterhand bereitet, von Meisterhand gereicht.
Man ißt gut im Restaurant

Weinhaus Uhle

Schwerin **Hotel Reichshof** Ruf 40 45

gegenüber dem Hauptbahnhof Inh. A. Dase

Schwerin

Hotel Niederländischer Hof

Bes. H. Krasemann Ruf 37 27

Modernes Haus in schönster ruhiger Lage am Pfaffenteich

Schwerin

Hotel Luisenhof Ruf 40 26

direkt am Hauptbahnhof

Führendes Reisendenhotel am Platze

Schwerin

Kasino-Restaurant

Ferienheim der Landesregierung / Die beliebte Tanzgaststätte / Säle für Veranstaltungen und Versammlungen

DERUTRA A.-G.

Internationale Spedition
Export-, Import- und Interzonenverkehr, Binnenschiffahrt

Deutsch-Russische Transport A.-G.

Filiale Schwerin, Mozartstraße 6 - Ruf 2010, 4015, 4068, 4110

Schwerin

Kulturbund zur demokratischen Erneuerung Deutschlands

Besuchen Sie bitte die Gaststätte im

Haus der Kultur am Pfaffenteich

Gute Küche - Gepflegte Getränke
Geöffnet täglich von 10 bis 24 Uhr

Geeignete Räume für Tagungen und Konferenzen

Schwerin

Reise- und Verkehrsbüro

der Landeshauptstadt Schwerin

Leninplatz 8 · Ruf 3208

Reichsbahnfahrkarten
Omnibusfahrkarten
Amtlicher Zimmernachweis

Firma gegründet 1819

F. A. Wöhler

Spirituosen- und Likörfabrik
Weingroßhandel

Schwerin/Meckl., Fischerstr. 2-4, Ruf 2550

Approved For Release 2002/01/18 : CIA-RDP83-00415R008700070003-5

Approved For Release 2002/01/18 : CIA-RDP83-00415R008700070003-5

Werft-Stadt

Stralsund

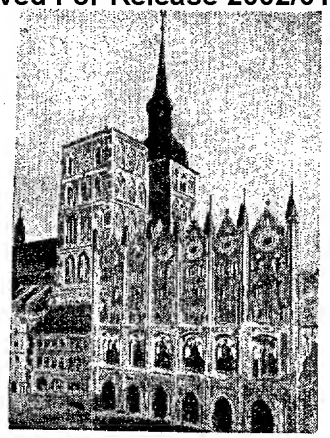

BESUCHT

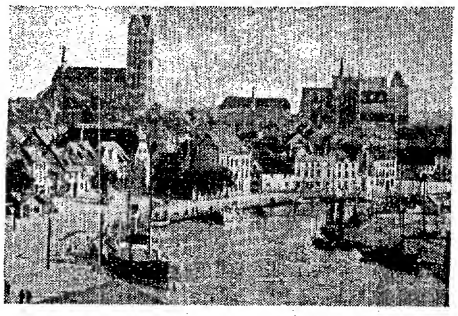

WISMAR den bedeutenden Ostseehafen der Deutschen Demokratischen Republik mit seinen alten Baudenkmälern und Sehenswürdigkeiten aus der Hansezeit, seinen neuen Werften und Industrieanlagen **Das Tor zur Ostsee**

Stralsund KWU-Gaststätte

RATSWEINKELLER

im Rathaus Ruf 478

Wismar

Bahnhofsgaststätten Ruf 2479

Pächter Marg. Radloff

Die behagliche Gaststätte des Bahnhofsgebietes

Stralsund **Hotel Schweriner Hof** Neuer Markt 1

Inh. Franz Stübing - 48 Betten - In allen Zimmern fließ. Wasser

Seit Wiedereröffnung Anmeldung im I. Stock - Ruf 387

Stralsund

Hotel Goldener Löwe Ruf 413

Alter Markt 2/3 . Seit Jahrzehnten Familienbesitz

Fremdenzimmer mit fließ. Wasser - Anerkannt gute Küche

Stralsund **Gaststätte Mecklenburger Hof**

8 Minuten vom Bahnhof Tribseer Straße 5

Saubere Fremdenzimmer . Mittag- und Abendtisch

Wismar

„Intourist"

Erstes Hotel und Restaurant am Platze

Erstklassige Küche Frühstück

Div. kalte Vorspeisen Mittagessen

Große Auswahl an Weinen Abendessen

Unterhaltungsmusik von 20 Uhr - TANZ

Komfortabel eingerichtete Hotelzimmer

Kraftwagenvermietung

Wismar **Hotel Stadt Hamburg**

am Markt Ruf 22 40

Das führende Reisendenhotel im Zentrum der Stadt

Mittag- und Abendtisch

Deutsche

Schiffahrts- und Umschlagsbetriebszentrale

Anstalt des öffentlichen Rechts

Berlin O 17, Beymestr. 19 · Drahtwort: DSU, Zentrale Berlin · Tel. 564021

Zweigstellen an allen wichtigen Wasserumschlagplätzen

Abteilung Fahrgastschiffahrt

Ausflugsverkehr mit modernen Passagierschiffen

Sonderfahrten für Betriebe und Massenorganisationen

Abteilung Fracht- u. Schleppschiffahrt

Eilgut- und Massengüter-Transporte im Bereich der gesamten DDR.

Abteilung Hafenumschlag u. Lagerung, Silo-Anlagen

AUSKUNFT **Zentrale: Berlin O 17, Beymestraße 19** **Filiale: Magdeburg, Wittenberger Straße 17**

Zweigstellen: Dresden N 6, Georgenstr. 6 · Schwerin, Wilhelm-Pieck-Str. 13 · Stralsund, Hansastr. 25

Approved For Release 2002/01/18 : CIA-RDP83-00415R008700070003-5

Während des Druckes eingetretene Fahrplanänderungen

Approved For Release 2002/01/18 : CIA-RDP83-00415R008700070003-5

Strecke	Zug Nr	Änderungen
106	2988	Oranienburg ab 17.01, Germendorf 17.13, Kremmen 17.26/33, weiter unverändert
107b		geänderter Fahrplan:

107b Strausberg–Herzfelde–Möllensee

Alle Züge 3. Klasse

	X 2521		2523		2529	† 2531	2533	† 2537		km		Zug Nr RBD Berlin Zug Nr		X 2520	2522	† 2524	2528		X 2532		† 2534	Sa 2536	
...	X 5.48	...	7.32	...	13.52	...	X 18.3?	† 20.52		0,0	ab	**Strausberg** 101	an	X 5.32	6.49	...	13.12	...	X 17.52	...	† 19.52	...	...
...	(6.06	...	7.50	...	14.10	...	(18.50	(21.10	...	4,9	↑	Hennickendorf	↑	(5.15	6.34	...	12.55	...	(17.35	...	(19.35	...	...
...	(6.11	...	7.55	...	14.15	...	(18.55	(21.15	...	6,6	Y	Herzfelde Ziegeleien	↑	(5.10	6.29	...	12.50	...	(17.30	...	(19.30	...	...
...	X 6.15	...	7.59	...	14.19	...	X 18.59	† 21.19	...	8,6	an / ab	**Herzfelde**	ab / an	X 5.05	6.24	...	12.45	...	X 17.25	...	(19.25	...	...
...	..	...	† 8.00	...	...	† 18.40	Sa 19.00	...	...	12,5	Y	Möllenhorst	↑	...	...	† 8.38	...	...	...	...	(19.20	Sa 19.38	...
...	...	...	X 8.12	...	...	(18.52	(19.12	...	...	13,2	an	**Möllensee** Hafen	ab	...	...	X 8.27	...	...	...	...	(19.09	(19.27	...
...	...	...	† 8.15	...	...	† 18.5?	Sa 19.15	...	...					...	...	† 8.23	...	...	...	...	† 19.05	Sa 19.23	...

107	1833	Berlin Nordbf ab ⊙ 15.30, Bln Gesundbrunnen ⊙ 15.36, Bln-Wilhelmsruh an ⊙ 15.46
110	2326	beginnt 11.41 in Spandau West; 2346 beginnt 16.59 in Spandau West
	2339	endet 13.59 in Spandau West; 2367 endet 20.55 in Spandau West
122	D 13	hält vom 15. VII. bis 15. IX. : **13.54** in Lietzow und : **14.06** in Sagard
	449	Berlin Nordbf (statt Ostbf) ab ⊙ 19.03
	D 14	hält vom 15. VI. bis 15. IX. : **15.28** in Sagard und : **15.36** in Lietzow. Halt in Lancken ist zu streichen
159	X Dt 96	nur mit Zulassungskarte benutzbar
159, 159k	X 1666	Dresden Hbf ab X 16.35, 40, Dresden-N 16.43/45, 51, 56, 17.00/02, 06, 12, 17, Coswig 17.21/30
159a	⊡ 829	Dresden-N ab 16.46, 17.01, 12, 25, Arnsdorf an 17.36
159a, 159b	X 2749	Dresden-N ab X 16.56, Dr-Klotzsche an X 17.10, ab X 17.11, 18, 22, 27, 33, 38, 45, 56, Königsbrück an X 18.01
	X 2750	Weixdorf ab X 17.24, 28, Dr-Klotzsche an X 17.34, ab X 17.35, Dresden-N an X 17.46
159h	⊡ 424	neben Zug-Nr. § nachtragen u bei 426 streichen
160, 161	⊡ 829	Abfahrt Dresden-N 16.46
160d	5868	in 8568 ändern
163	344	Ankunft Großenhain 0.07
163d	290	Neuburxdorf ab 15.45, 58, 16.10, Riesa an 16.19
164	3538	Priestewitz ab 15.33, 45, 59, Riesa an 16.11
164e	1507	Deutschenbora ab 13.38, Miltitz-R ab ⊡ 13.51 Sa 13.51 (14.01 (14.07 Meissen an ⊡ 14.05 Sa 14.11
164f	11393	Oschatz Süd 21.50 nachtragen
	11372	Altoschatz-Rosenth x 8.51 nachtragen
	11385	Mügeln ab 16.05 } verkehren nur X
	1436	Oschatz ab 17.05 }
165a	8839	Dürröhrsdorf an 4.42, ab 5.15, 21, 48, 58, 6.05, Neustadt an 6.19
165e	X 3851	**Neu, nur X:** Sebnitz ab X 7.06, 19, Neustadt an X 7.30
	X 3850	**Neu, nur X:** Neustadt ab X 6.30, 42, Sebnitz an X 6.52
165	424, 552, 553	führen 2. 3. Klasse und 426 nur 3. Klasse
165a	3361	Pirna ab † 19.58, 20.03, 15, Dürröhrsdorf an †20.24 weiter täglich ab 20.30 wie bisher
	3358	Arnsdorf ab 17.39, verkehrt bis Dürröhrsdorf täglich an 17.52, ab † 17.54, 18.04, 15, Pirna an † 18.18
165e	3852	Neustadt ab 4.22, 38; Sebnitz 4.48/54
168, 168a	X Dt 96	nur mit Zulassungskarte benutzbar, ab Freiberg zulassungskartenfrei
168, 169e	X E 266	Flöha ab **16.08**, Chemnitz Hbf an **16.23**
168, 168e	1033	Wüstenbrand ab 6.25, 31, 38, 43, 49, 53, Chemnitz Hbf an 6.57 (Anschluß an 1225)
168, 169e	1225	Chemnitz Hbf ab 7.01, 08, 16, Flöha an 7.22
168, 172e	X Dt 95	nur mit Zulassungskarte benutzbar
169, 169e	1416	Abfahrt Chemnitz Hbf 16.26
170	X 4515	verkehrt im Plane 2601 Geithain ab X 5.15, Leipzig Hbf an X 6.37
	2601	ab Chemnitz Hbf 4.06 unverändert bis Geithain an X 5.11, weiter täglich im neuen Plan Geithain ab 5.21*) über Borna, Leipzig Hbf an 7.18 *) von Geithain bis Böhlen nur für Zeitkarteninhaber
171j	X 3221	Eibenstock ob Bf ab X 10.50, unt Bf an X 11.05
173	1121	Gutenfürst ab 16.33, Reuth ab 16.46 (neuer Halt) weiter wie bisher
173, 176c	4237	Großdeuben ab 17.26 nachtragen
178	496/503	Cottbus ab 6.20 bzw Leipzig Hbf ab 15.28 führen 2. 3. Klasse
184	E 230	Leipzig Hbf ab **4.18** Zug-Nr in E 410 ändern
	432	Gröbers ab 7.04 (statt 7.07)
	X Et 208	Leipzig Hbf ab X **7.32**, Schkeuditz **7.49**, Halle an X **8.06**
	536	Leipzig Hbf ab 17.36, Wiederitzsch 17.47, weiter unverändert
	X 458	Leipzig Hbf ab X 18.32: oG nachtragen
	X 457	**Neu, oG, nur X:** Halle ab X 16.55, Schkeuditz 17.14, Leipzig Hbf an X 17.33
186h	X 990	**Neu, nur X:** Eisenach ab X 19.21, 26, 36, 45/52, 59, 20.08, 19, Mihla an X 20.25
	992	**Neu, außer nachts nach †:** Eisenach ab 23.43, 48, 59, 0.03/13, 20, 29, 40, Mihla an 0.46
	X 991	**Neu, nur X:** Mihla ab X 20.40, 47, 59, 21.07, 13/24, 28, 41, Eisenach an X 21.46
187	D 138/137	führen 2. 3. Klasse
	382	Pegau 14.14, 24, 30, 35, Zeitz an 14.43, weiter wie bisher
	359	Zeitz ab 15.08, 16, 21, 26, 33, 40, Eythra 15.46, weiter wie bisher
188	D 50/49	führen 2. 3. Klasse
	Sa 434	Großheringen ab Sa 15.05, 16/22, 31, 37, 42, Jena Saalbf an Sa 15.47
192	D 46/45	führen 2. 3. Klasse
	D 18/17	führen 2. 3. Klasse und Berlin—Eisenach und zurück
201	593	**Neu:** Eisleben ab 3.40, 45, 52, 56, 4.05, 10, 15, 22, 27, Halle an 4.39
417k	8417	Meiningen ab 13.30 ist zu streichen

Du reist billiger mit einer Sonntagsrückfahrkarte!

(Fahrpreisermäßigung 33⅓%)

Sie gilt vom Sonnabend 12⁰⁰ bis Montag früh 3⁰⁰, an Festtagen mit erweiterter Geltungsdauer

Approved For Release 2002/01/18 : CIA-RDP83-00415R008700070003-5

Notizen

Approved For Release 2002/01/18 : CIA-RDP83-00415R008700070003-5

Approved For Release 2002/01/18 : CIA-RDP83-00415R008700070003-5

Approved For Release 2002/01/18 : CIA-RDP83-00415R008700070003-5

Werk Schwarzheide

Staatliche Aktiengesellschaft der Brennstoffindustrie „Synthese"
Zweigniederlassung in Deutschland

(10a) Post Ruhland (Lausitz)

Flüssige Gase

Propan (technisch)
Butan (technisch)
Treibgas

Flüssige Produkte

Benzin
Dieselöl
Kogasin
Lösungsmittel für Lacke, Farben
Lösungsmittel für chemische Zwecke

Spezial-Benzine:

Pentan	28/45
Petroläther	45/65
Wundbenzin	65/95
Lötbenzin	95/110
Xylolersatz	110/150
Hydrierrückstand	130/180

Halbfeste und feste Produkte

Paraffingatsch	
Makroparaffin	95 %
Makroparaffin — extra	105 %

Substituierte Fischer-Produkte

Anoxydische Paraffine SZ 50/75/100
Weichmacher K 3 Lackfarben-Industrie
Weichmacher WG 30 für Gummi-Industrie
Chloraffin-Verarbeitungsmittel für Gummi-Industrie

Eichkraftstoffe

Normalheptan . Cetan

Waschmittel-Grundstoffe

Sonstige Produkte

Paraffinöl, synth. - Vaseline, synth.
ASYN-Hochglanz-Wachscreme, farblos, gelborange, braun
lose in Pappkübeln, 6 kg
dosiert in 333 g Bakelit-Schraub-Dosen
175 g Vinidur-Dosen
Braunkohlen-Spülteer
ASYN-Dachkleber
Viabit-Fugenvergußmasse

Mit Auskünften über Lieferungsbedingungen, Preise und über technische Einzelheiten steht unsere Verkaufsabteilung zur Verfügung — Zwischenverkauf vorbehalten

Approved For Release 2002/01/18 : CIA-RDP83-00415R008700070003-5

RESTRICTED
Approved For Release 2002/01/18 : CIA-RDP83-00415R008700070003-5

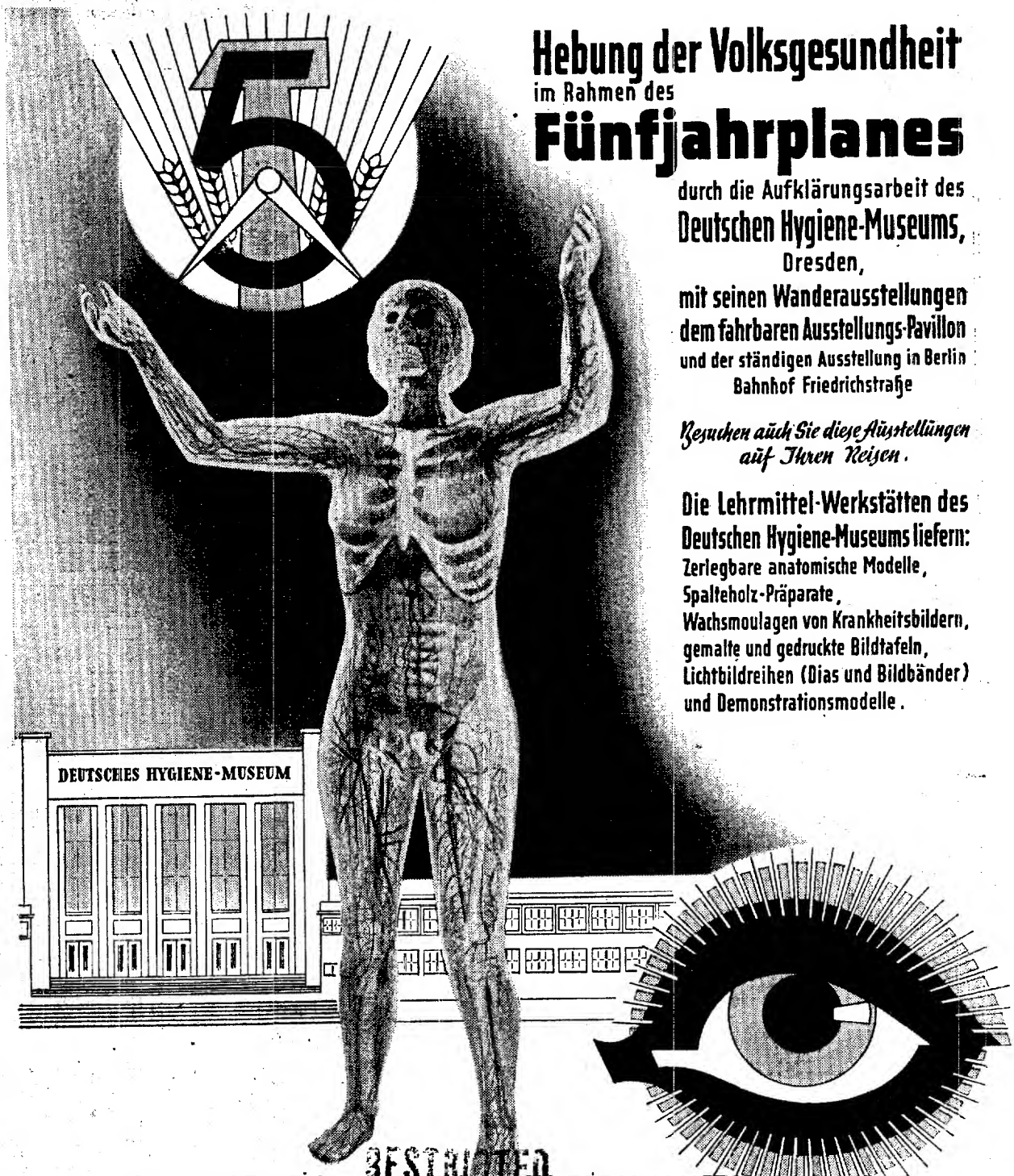

Hebung der Volksgesundheit
im Rahmen des
Fünfjahrplanes

durch die Aufklärungsarbeit des
Deutschen Hygiene-Museums,
Dresden,
mit seinen Wanderausstellungen
dem fahrbaren Ausstellungs-Pavillon
und der ständigen Ausstellung in Berlin
Bahnhof Friedrichstraße

Besuchen auch Sie diese Ausstellungen auf Ihren Reisen.

Die Lehrmittel-Werkstätten des Deutschen Hygiene-Museums liefern:
Zerlegbare anatomische Modelle,
Spalteholz-Präparate,
Wachsmoulagen von Krankheitsbildern,
gemalte und gedruckte Bildtafeln,
Lichtbildreihen (Dias und Bildbänder)
und Demonstrationsmodelle.

RESTRICTED
Approved For Release 2002/01/18 : CIA-RDP83-00415R008700070003-5

ATISCHE REPUBLIK 20. MAI BIS 6. OKTOBER 19
AMTLICHES KURSBUCH